DAF 1984 i tal

D.A.F.

Særnummer af »Dansk Atletik«

Udgivet af DAF's Rekord- og Statistikudvalg

MARIUS PEDERSEN
SPORTSBYG

Sprintan atletikbaner projekteres og anlægges af specialfirmaet Sportsbyg A/S til gavn og glæde for atletikudøvere over hele landet. Sprintan er kendt for sine gennemprøvede egenskaber i mange lande. Porøs og vedligeholdelsesfri. Altid klar til brug. Både ude og inde.

Tag kontakt med Sportsbyg når atletikanlægget skal projekteres og anlægges. Sportsbyg har ekspertisen og gode referencer.

Sportsbyg A/S, Ørbækvej 49, 5863 Ferritslev, Tlf. (09) 98 10 78

DAF 1984 i tal

D.A.F.

Forsidebilledet:

Niels Kim Hjort stod efter vores mening, trods en lang række andre gode resultater i andre øvelser, for det bedste internationale resultat med sin 14. plads ved VM i Cross i New York. Her ses han dog på hjemmebanen i Skive efrer at have modtaget Kongepokalen for sin sejr i DM i Cross.

Vintersport

REJS MANGE SPAR PENGE

DE FRANSKE ALPER:

SKI-UENDELIGT! 170/130 LIFTER
OG 450/360 KM PISTER...
VAL THORENS + TIGNES
De unges skicenter — Val d'Isere
BUS + STUDIO + GUIDE 2295 - 895

ØSTRIG...SKI-HYGGELIGT

HOPFGARTEN - KITZBÜHEL - SCHRUNS
Bus + 1/2 pension ..... 2150 - 1495

BULGARIEN SKI-BILLIGT

Fly + 1/2 pens. + guide ... 2770 - 1745
... og alt det ekstra for 495

SKI-SPECIELT

nord for polarcirklen eller
uden for Leningrad ..... fra 995

SKA' DET IKKE VÆRE SKI...

REJSER KUN FOR GRUPPER

BERLIN	895 -	475
PRAHA	2495 -	730
BUDAPEST	2770 -	1025
LENINGRAD	2095 -	1135
MOSKVA	3295 -	2295

Prissætning: 1.-8.-1984
-- REKVIRER PROGRAM!

VINTER NORGE:

...SKI LANGT I 800-1000 M.O.H.
BO MIDT I LØJPENETTET, TÆT PÅ
LIFTER - - TUR OG SLALOM!

STORHYTTER . 1595 - **695**
- fra 10-60 under samme tag...

HYTTECENTRE 1930 - **715**
- for mini- og storgrupper

FJELDSTUER .. 2950 - **955**
- enkelt og hyggeligt

FJELDSKOLER . 1855 - **1075**
- inkl. undervisning

BILLIGST- - ! . 970 - **595**
Bus søndag-fredag, 4 dage på ski

LONDON	1670 -	695
PARIS	1695 -	770
BENELUX	1195 -	595
ROMA	2195 -	1695

Hvorhen ellers... ring og få et ski' godt tilbud!

TEAM TRAVEL

- - FOR AKTIVE REJSETEAMS!

SKOLEREJSEBUREAUET • SPORT TURIST
AMAGERTORV 19 • 1160 KØBENHAVN K • 01-11 60 60

INDHOLD

SIDE 5.....Indholdsfortegnelse
5.....Forord
6.....Mesterskabsstævnerne
7.....Danske mestre
11.....Danske juniormestre
12.....Danske ungdomsmestre
15.....Danske veteranmestre
24.....Danske indendørsmestre
26.....Landsturneringen 1984
36.....Verdensrekorder
38.....Europarekorder
40.....Nordiskerekorder
44.....Danske Rekorder
46.....Danske juniorrekorder
48.....Rekord oversigt senior-junior og ungdomsrekorder
75.....Danske inde rekorder
78.....Årets Rekorder kvinder
80.....Årets Rekorder mænd
82.....100 m
88.....200 m
92.....400 m
96.....800 m
100....1 000 m
104....1 500 m
108....1 mile
110....2 000 m
112....3 000 m
116....5 000 m
120....10 000 m bane
124....20 000 m bane
126....Kort hæk
130....200 m hæk
134....400 m hæk
138....Forhindringsløb
142....4 x 100 m
146....4 x 200 m
148....4 x 400 m
152....4 x 800 m
155....4 x 1 500 m
156....1 000 m stafet
160....Længdespring
164....Trespring
168....Højdespring
172....Stangspring
176....Kuglestød
180....Diskoskast
184....Hammerkast
188....Vægtkast
190....Spydkast
194....Mangekampe
202....Kastemangekampe
210....10 km landevej
214....15 km landevej
215....20 km landevej
218....30 km landevej
219....Marathon

FORORD

Hvidovre 20.december 1984

Året som gik var Olympisk, men som alle ved så var vores deltagelse begrænset til 3 marathonløbere.
Meget betegnende for udviklingen ver de 2 øvrige, som DAF ville have med, men som ikke kom afsted, også marathonløbere, sølle 4 sek. var nok til at man ikke blev udtaget (se ranglisten).
nu kan man så spørge sig selv, om grunden til vi har international klasse i marathon skyldes motiveringen i form af store pengepræmier?
Jeg tror ikke det er så simpelt. Dels har vi også i Danmark haft en enorm boom i langdistanceløb, dels er man i lange løb ikke så afhængig af talent, man kan træne sig til en rimelig standard, selvom det bestemt ikke skader at være god på 5 og 10 km.
Når ovenstående fremgang i de lange løb er nævnt, skal det også nævnes at fremgangen i sprint-mænd fortsætter, vi er ved at være rigtig gode indenfor nordens område. Derudover er højde og stang mænd også gode, ligesom der (endelig) er fremgang i kvindernes kast.
Alt i alt har sæsonen været acceptaebl, selvom rekordudbyttet, især for senior, kunne have været bedre.
Som altid er der enklte ting, der ikke helt fungerer perfekt.
Det har bl.a. været meget svært at få helt korrekte marathonlister udarbejdet, da en del klubber ikke er i besiddelse af Deres folks rigtige tider og stedet for afviklingen, hvilket har medført at vi iår ikk har kunnet bringe de 100 bedste, men det bliver vel aldrig helt Tip Top, men man har da lov at forsøge.
Årets resultat er opnået af de samme som i 1983, nemlig Elis Iversen, Peter Bistrup, Erik Laursen, Preben Madsen, Walther Gasbjerg og Heinrich Duholm.
Jeg kan dog ikke her undlade at nævne den endog meget store arbejdsindsats, der er ydet at Walther Gasbjerg i forbindelse med skrivning og redigering af årbogen, hvilket har medført en væsentlig mindre belastning af udvalgets formand.
Vi håber man vil tage godt imod bogen og håber at der ikke er alt for mange "bukke" i 1984 udgaven.

for R&SU

Heinrich V.Duholm
formand

MESTERSKABSSTÆVNERNE 1983

DAF's forskellige mesterskaber har været afviklet følgende steder og datoer:

DM-Inde Senior	Rødovre Hallen	28.januar	RAC
DM-Mangekamp inde Senior	Marselisborg Hallen	11.februar	Århus 1900
DM-Inde Ungdom	Marselisborg Hallen	17.-18.februar	AGF
DM-Cross Senior & Junior	Skive	3.-4.marts	Skive AM
DM-Cross Veteraner	Esbjerg	25.marts	Esbjerg AF & Motion
DM-Cross Ungdom	Fussingø	25.marts	Randers Real
DM-Landevej Senior & Ungdom	Fælledparken	8.april	AK 73
DM-Marathon Veteraner	Nærum	28.april	SNIK
DM-Lange Stafetter Senior	Glostrup	18.maj	Glostrup IC
DM-10 km	Herlufsholm	31.maj	Herlufsholm G
DM-Mangekamp 16-18 år	Østerbro	2.-3.juni	KAF's UU
DM-20 km Senior	Kolding	9.juni	Kolding KFUM
DM-Junior	Skovdalen,Aalborg	30.juni-1.juli	Aalborg FF
DM-Senior	Frederiksberg	18.-19.august	FIF
DM-Ungdom	Rundforbi	25.-26.august	SNIK
DM-Mangekamp Senior	Lyngby	25.-26.august	DAF's IU
DM-Mangekamp Veteraner	Frederiksberg	1.-2.september	SAGA
DM-Mangekamp Junior	Greve	1.-2.september	Greve IF
DM-Mangekamp Ungdom 12-14 år	Odense	1.-2.september	Freja Odense
DM-Stafet Veteraner	Hvidovre	2.september	Hvidovre IF
DM-Veteraner	Glostrup	7.-9.september	Glostrup IC
DM-Marathon Senior	Frederikshavn	8.september	FAK 66
DM-Femkamp Senior	Odense	8.september	OGF
DM-Kastemangekamp Junior	Viby	15.september	Viby IF
DM-Kastemangekamp Senior	Skive	29.september	Skive AM
DM-Landevej Veteraner	Odense	21.oktober	FAF

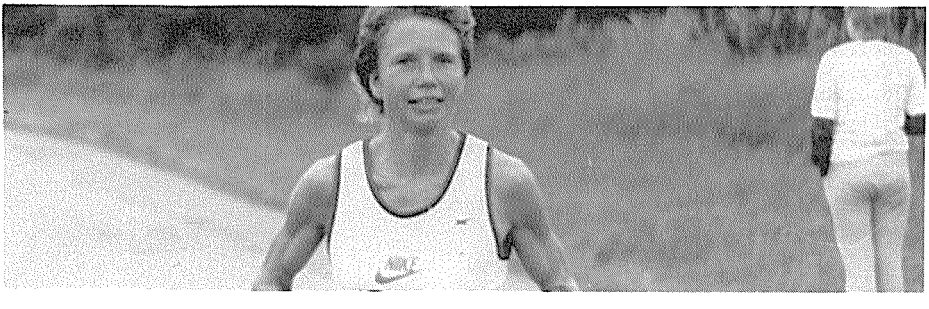

Britta Houmann Sørensen,HJM Odder fortsætter udviklingen ved igen i 84 at sætte PR. på Marathon, hvilket gav en 5. plads og på alle tiders er hun nu nr. 6

Danske mestre

Kvinder:

100 m	Dorthe Rasmussen,58,	FIF	11.81
200 m	Berit Danielsen,57,	FIF	24.35
400 m	Helle Sichlau,57,	KTA	54.90
800 m	Heidi Christiansen,66,	Køge	2.07.98
1500 m	Anette Bülow,60,	Sparta	4.27.84
3000 m	Dorthe Rasmussen,60,	Glostrup IC	9.19.59
10 000 m landevej	Dorthe Rasmussen,60,	Glostrup IC	32.33
Marathon	Lone Dybdal,55,	Århus 1900	2.40.58
Cross 5 km.	Dorthe Rasmussen,60,	Glostrup IC	18.00.2
100 m hæk	Dorthe Rasmussen,58,	FIF	13.45
400 m hæk	Helle Sichlau,57,	KTA	58.15
Højdespring	Lene Demsitz,59,	Sparta	1.80
Længdespring	Lene Demsitz,59,	Sparta	6.31
Kuglestød	Vivian Krafft,66,	Trongården IF	13.48
Diskoskast	Liselotte Hansen,58,	NA 80	50.29
Spydkast	Simone Frandsen,61,	Holte	55.98
7-kamp	Lisbeth Pedersen,55,	Sparta	5.373p
	(13.9-1.64-12.52-24.9-5.62-35.10-2.46.9)		
4 x 100 m	IF Sparta		47.10
	(Lisbet Fehrenkamp-Heidi Vind-Lisbeth Pedersen-Lene Demsitz)		
4 x 400 m	Trongården IF		3.52.01
	(Helle Bolvig-Hanne Hørdum-Janne Nexø-Jane Holm)		
4 x 800 m	Aalborg FF		9.11.5
	(Mie Poulsen Jensen-Jette Kalstrup-Pia Gerholt-Gitte Nørgård)		
Cross Hold	AK 73		11p
	(Helle Jørgensen-Kersti Jacobsen-Vibeke M.Hansen)		
Landsturneringen	Trongården IF		16p
	(Janne Nexø-Benedikte Nyrop-Kirsten Høiler-Trine Ørholm-Gerda Munch-Vivian Krafft-Anette Hansen-Helle Theil-Birgitte Jensen--Hanne Hørdum- Susanne Pedersen-Helle Bolvig-Ingelis Kanstrup-Lise Wilbek-Jane Holm-Anette Nielsen-Pernille Svarre)		

forbundsmesterskaber:

20 000 m landevej	Kersti Jacobsen,56,	AK 73	1.12.57.5
Kaste 3 kamp	Vivian Krafft,66,	Trongården IF	2.352p
	(13.00-47.90-36.05)		
10 000 m landev.Hold	AK 73		1.46.29
	(Kersti Jacobsen-Helle B.Jørgrnsen-Vibeke M.Hansen)		
20 000 m landev.Hold	Århus 1900		4.00.20
	(Lone Dybdal-Helle Døssing-Anita Nielsen)		
Marathon Hold	Århus 1900		8.35.46
	(Lone Dybdal-Joan Carstensen-Helle Døssing)		

Mænd:

100 m	Lars Pedersen,66,	Sparta	10.60
200 m	Peter Regli,63,	Viby IF	21.49
400 m	Jesper Carlsen,57,	Holte	47.47
800 m	Hans Chr.Jensen,57,	AK 73	1.48.88
1500 m	Mogens Guldberg,63,	Trongården IF	3.48.34
5000 m	Keld Johnsen,50,	Skive AM	14.09.50
10 000 m	Ole Hansen,63,	Århus 1900	29.27.8
20 000 m landevej	Allan Zachariassen,55,	Freja Odense	1.01.35
Marathon	Keld Johnsen,50,	Skive AM	2.18.08
Cross 4 km.	Mogens Guldberg,63,	Trongården IF	12.51.8
Cross 12 km.	Niels Kim Hjort,59,	Skive AM	39.32.3
110 m Hæk	Tommy Jensen,58,	Vejle IF	14.40w
400 m hæk	Jørgen Troest,58,	KTA	52.60
3000 m forhindring	Flemming Jensen,58,	Herlev	8.42.82
Højdespring	René T.Nielsen,64,	Freja Odense	2.09
Længdespring	Carl E.F.Hansen,58,	Politiet, Kbh.	7.18w
Stangspring	Carsten Lange,62,	Randers Real	5.00
Trespring	Niels Gejl,62,	Trongården IF	14.80
Kuglestød	Michael Henningsen,53,	Politiet, Kbh.	16.33
Diskoskast	Peders Jarl Hansen,44,	Århus 1900	53.78
Spydkast	Jørgen Jelstrøm,63,	Freja Odense	78.07
Hammerkast	Peter Christensen,58,	Freja Odense	61.88
5-kamp	Lars Warming,63,	Århus 1900	3.505p
	(6.88-51.02-22.3-40.03-4.33.7)		
10-kamp	Tom O.Jensen,60,	Esbjerg AF	7.452p
	(11.1-6.33-13.38-1.92-50.7-14.7-43.92-3.80-59.76-4.30.0)		
4 x 100 m	IF Sparta		41.30
	(Frank Nielsen-Lars Pedersen-Jan Lomholt-Henrik Paulsen)		
4 x 400 m	Freja Odense		3.20.20
	(Lars Utzon-Bjarne Lundgård-Søren Miller-Christian Møller)		
4 x 1500 m	Skive AM		15.39.7
	(Niels Nygård-Kurt th.Staraten-Erik Hammeshøj-Niels Kim Hjort)		
Cross 4 km.Hold	Skive AM		13p
	(Niels Kim Hjort-Keld Johnsen-Kurt Th.Straten)		
Cross 12 km. Hold	Skive AM		8p
	(Niels Kim Hjort-Keld Johnsen-Kristen Svendsen)		
Landsturneringen	IF Sparta		18p
	(Niels Johnson-Jørgen Andersen-Ole Schiødt-Michael Feveile-Lars Pedersen-Leon Axen-Jan Lomholdt-Aage B.Jacobsen-Kim Birk-Poul Ovesen-Jens Østengård-Henrik Paulsen-Tomek Ludviczak-Frank Nielsen-Michael Halvorsen-Henrik Jacobsen-Anders H.Madsen-Poul Seedorff-Torben Kjærulf-Thomas Zabel-Allan Laursen-Bent Madsen-Martin Laursen-Lars Hummel-Kenneth Kapsch-Kenneth Petersen-Jens Pedersen-Per B.Hansen)		

forbundsmesterskaber:

15 000 m landevej	Niels Kim Hjort,59,	Skive AM	45.03
30 000 m landevej	Ralph Petersen,55,	Herlufsholm	1.38.01
Vægtkast	Peter Christensen,58,	Freja Odense	19.40
Kaste 5 kamp	Klaus J.Jensen,61,	Holte	4.060p
	(46.60-15.34-48.26-15.25-67.59)		
15 000 m landev.Hold	Skive AM		2.18.05
	(Niels Kim Hjort-Kurt Th.Straten-Vagn Petersen)		
20 000 m landev.Hold	Freja Odense		3.12.25
	(Allan Zachariasen-Jens Hansen-Bent Jensen)		
30 000 m landev.Hold	Kolding KFUM		4.58.57
	(Preben Henriksen-Jørgen Warming-Bent K.Larsson)		
Marathon Hold	Blovstrød-Løverne		7.59.08
	(Steffen Rägård-Peter Gram-Morten Jenstrup)		

Årets mester i 7-kamp Lisbeth Pedersen,Sparta ses her i en af sine mindre stærke øvelser, spydkast

2. generation Gydesen er på vej mod den dansk elite Karen Gydesen,Haderslev IF er i 84 gået godt frem på 100 m & 200 m og debuterede på seniorlandsholdet.

Øverst:

Trine Birch Pedersen, Hellas der er gået enormt frem i 84 på mellemdistancerne.

Nederst:

Ole Hansen Århus 1900 vinders DM på 10 km i Herlufsholm. Bag ham skimtes nr. 2 Keld Johnsen,Skive AM, medens Bjørn Thygesen,Helsingør IF i forgrunden stadig mangler 1 omgang.

Juniormestre

Kvinder:

100 m	Karen Gydesen,67,	Haderslev IF	12.03
200 m	Karen Gydesen,67,	Haderslev IF	24.78
400 m	Helle Vinkler,64,	FAK 63	57.95
800 m	Heidi Christiansen,66,	Køge	2.11.45
1500 m	Heidi Christiansen,66,	Køge	4.30.78
3000 m	Trine B.Pedersen,66,	Hellas	9.55.71
Cross	Heidi Christiansen,66,	Køge	19.33.8
100 m hæk	Annemarie G.Pedersen,65,	Holstebro	14.75
400 m hæk	Helle Vinkler,64,	FAK 63	63.01
Højdespring	Lone P.Sørensen,66,	Skovbakken	1.65
Længdespring	Anette Jensen,64,	Aalborg FF	5.54
Kuglestød	Vivian Krafft,66,	Trongården IF	12.42
Diskoskast	Vivian Krafft,66,	Trongården IF	45.18
Spydkast	Pernille Jørgensen,66,	Herlev	45.86
7-kamp	Betina Wilhjelm,66,	AIF	4.888p
	(18.1-1.55-9.30-24.9-5.22-34.59-2.16.5)		
Kaste 3 kamp	Pia Thomsen,64,	Gullfoss	2.093p
	(10.18-36.00-44.22)		
4 x 100 m	Trongården IF		49.13
4 x 400 m	Trongården IF		4.01.43
Cross Hold	Aalborg FF		6p
	(Lone Holst-Jette Kalstrup-Gitte Nørgård)		

Mænd:

100 m	Lars Hummel,65,	Sparta	10.77
200 m	Lars Pedersen,66,	Sparta	21.77
400 m	Erik Sandberg Hansen,64,	Freja Odense	49.59
800 m	Anders Vedel,65,	Aalborg FF	1.53.40
1500 m	Henrik Skov,64,	Bagsværd AC	3.55.27
5000 m	Henrik Skov,64,	Bagsværd AC	14.35.06
Cross	Flemming Christensen,64,	Herlufsholm	28.02.2
110 m Hæk	Hans R.Kristensen,64,	Aalborg AK	14.96
400 m Hæk	Peter Knudsen,64,	Fremad Holbæk	57.31
2000 m forhindring	Flemming Christensen,64,	Herlufsholm	5.52.18
Højdespring	Rene T.Nielsen,64,	Freja Odense	2.15
Længdespring	Flemming Lind,64,	Århus 1900	6.64
Stangspring	Martin Lind,64,	AGF	5.00
Trespring	Peter Knudsen,64,	Fremad Holbæk	14.35
Kuglestød	Flemming Østergård,65,	Skive AM	14.07
Diskoskast	Jimmy B.Larsen,64,	OGF	43.25
Hammerkast	Jon Bang,64,	Esbjerg AF	51.03
Spydkast	Kenneth Petersen,65,	Sparta	69.14
Vægtkast	Jon Bang,64,	Esbjerg AF	17.52
10-kamp	Bjarne Vedel,66,	Ballerup AK	6.710p
	(11.6-6.06-11.37-2.05-55.1-15.7-36.50-4.10-56.74-4.56.5)		
Kaste 5 kamp	Michael Jepsen,65,	Gullfoss	3.600p
	(47.57-11.97-41.12-15.09-57.70)		
4 x 100 m	Trongården IF		44.2
4 x 400 m	Aalborg AK		3.26.04
	(Poul Gundersen-Freddie Kirk-Claus Linderoth-Ole Riis Nielsen)		
Cross Hold	Bagsværd AC		14p
	(Henrik Skov-Jens Chr.Jørgensen-Lars Gonnsen)		

Ungdomsmestre

P-18

100 m	Karen Gydesen,67,	Haderslev IF	12.34
200 m	Betina Wilhjelm,66,	AIF	24.87
400 m	Heidi Christiansen,66,	Køge	57.29
800 m	Heidi Christiansen,66,	Køge	2.08.75
1500 m	Heldi Christiansen,66,	Køge	4.37.06
3000 m	Trine B.Pedersen,66,	Hellas	10.16.02
100 m hæk	Gitte Christiansen,66,	Freja Odense	16.44
400 m hæk	Rikke Spure,66,	Aalborg FF	63.66
4 x 100 m	Trongården IF		49.42
	(Pia Jøns-Nicole Mönckemöller-Jane Holm-Anette Hansen)		
1000 m stafet	Trongården IF		2.18.20
	(Pia Jøns-Nicole Mönckemöller-Jane Holm-Anette Hansen)		
Højdespring	Helle Clausen,67,	FAK 63	1.67
Længdespring	Lisbeth J.Petersen,67,	Viking	5.58w
Kuglestød	Pia S.Nielsen,67,	Hellas	13.11
Diskoskast	Vivian Krafft,66,	Trongården IF	48.57
Spydkast	Pernille Jørgensen,66,	Herlev	45.06
7-kamp	Rikke Spure,66,	Aalborg FF	4.837p
	(16.2-1.57-9.63-26.4-5.23-31.87-2.23.3)		
Cross	Inga Nielsen,66,	AK-Kilen	15.42
Cross Hold	Gullfoss		9p
	(Shannet Nielsen-Jeanne Thomsen-Bella Andersen)		
10 000 m landevej	Trine B.Pedersen,66,	Hellas	35.30
10 000 m landev.Hold	Greve IF		2.09.45
	(Susanne Jacobsen-Lise Christiansen-Eva Svensson)		

P-16:

100 m	Marianne Laursen,68,	Esbjerg AF	13.06
200 m	Marianne Laursen,68,	Esbjerg AF	26.40
400 m	Marianne Laursen,68,	Esbjerg AF	57.73
800 m	Bettina Nielsen,68,	KTA	2.15.99
1500 m	Bettina Nielsen,68,	KTA	4.42.75
3000 m	Hanne Kjærsgård,68,	Køge	10.42.52
100 m hæk	Kathrina Husum,69,	Randers Real	15.52
400 m hæk	Marianne Brødsgård,68,	Esbjerg AF	66.08
4 x 100 m	Aalborg FF		52.78
	(Bettina Poulsen-Lene Sørensen-Pia Gerholt-Ella Thomsen)		
1000 m stafet	Esbjerg AF		2.22.93
	(Jeanette Frandsen-Helle Jensen-Marianne Brødsgård-Marianne Laursen)		
Højdespring	Bettina Poulsen,68,	Aalborg FF	1.64
Længdespring	Anite R.Nielsen,68,	FIF	5.47w
Kuglestød	Bettina Poulsen,68,	Aalborg FF	12.07
Diskoskast	Hanne Viuf,68,	Kolding KFUM	33.44
Spydkast	Janni Lorenz,69,	Heden	36.74
7-kamp	Bettina Poulsen,68,	Aalborg FF	5.031p
	(16.0-1.66-11.55-27.2-5.28-35.14-2.27.5)		
Cross	Hanne Kjærsgård,68,	Køge	15.27
Cross Hold	Gullfoss		12p
	(Tina Lagermann-Maria Street-Yvonne Flindt)		
10 000 m landevej	Hanne Kjærsgård,68,	Køge	37.22
Landsturnering	Esbjerg AF		47p

P-14:

100 m	Christina Feldskov,70,	Svendborg	13.31
200 m	Stine Funch,71,	Trongården IF	27.09
400 m	Mette Damm,70,	Stoholm	60.42
800 m	Anne Adeltoft,71,	Freja Odense	2.23.15
1500 m	Camilla Jacobsen,71,	Ballerup AK	4.48.16
3000 m	Camilla Jacobsen,71,	Ballerup AK	10.31.29
80 m hæk	Karina Schnabl,71,	Vordingborg AC	12.86
4 x 100 m	Esbjerg AF		53.15
	(Mette Sørensen-Heidi Sørensen-Heidi Oxbøl-Siki Ilsøe)		

1000 m stafet	Trongården IF		2.25.68
	(H.Nielsen-L.Jørgensen-S.Funck-H.Wahlstrøm)		
Højdespring	Helle Hansen,70,	Haderslev IF	1.62
Længdespring	Helle Hansen,70,	Haderslev IF	5.33w
Kuglestød	Charlotte Juulsgård,70,	Randers Real	10.62
Diskoskast	Gitte Olsen,70,	Vojens AF	27.27
Spydkast	Rikke Kvist,70,	Haderslev IF	36.33
7-kamp	Helle Hansen,70,	Haderslev IF	5.613p
	(13.3-8.45-1.62-27.3-5.20-24.08-2.40.0)		
Cross	Pia Petersen,70,	Blovstrød	15.46
Cross Hold	Blovstrød Løverne		9p
	(Pia Petersen-Alice Nielsen-Gitte Danelund)		
10 000 m landevej	Pia Petersen,70,	Blovstrød	38.56
10 000 m landev.Hold	Ballerup AK		2.11.47
	(Camilla Jacobsen-Anette Otterdahl-Tina Hunger)		

P-12:

6-kamp	Jane Drabæk,72,	Køge	5.381p
	(10.7-8.10-1.41-4.39-25.18-2.56.8)		

D-18:

100 m	Andreas Jørgensen,66,	Skive AM	11.23
200 m	Andreas Jørgensen,66,	Skive AM	22.68
400 m	Tonny Møller,66,	GTA	50.27
800 m	Jan Friedli,66,	Trongården IF	1.59.52
1500 m	Lars Bang,66,	Skive AM	3.54.91
5000 m	Lars Bang,66,	Skive AM	15.04.54
110 m hæk	Bjarne Vedel,66,	Ballerup AK	15.44
400 m hæk	Søren Lindgård,66,	Vejle IF	57.29
2000 m forhindring	Carsten Hørbye,66,	Bagsværd AC	5.58.06
4 x 100 m	Ballerup AK		44.98
	(Carsten Petersen-Henrik Jensen-Dennis Normann-Michael Friborg)		
1000 m stafet	Greve IF		2.01.92
	(Henrik Schwartzbach-Martin Andersson-John Winther-Steen Jørgensen)		
Højdespring	Bjarne Vedel,66,	Ballerup AK	2.05
Længdespring	Jan Gulyas,66,	Vojens AF	6.48
Stangspring	Kenneth Kapsch,66,	Sparta	4.50
Trespring	Jørgen Krogh,67,	Randers Real	14.15
Kuglestød	Jan A.Sørensen,66,	Viking	15.13
Diskoskast	Jan Cordius,66,	Fredensborg AK	40.92
Spydkast	Klaus Kornum,67,	Aalborg AK	62.57
Hammerkast	Torben S.Hansen,66,	Holstebro	54.64
Vægtkast	Jan Cordius,66,	Fredensborg AK	19.55
10-kamp	Poul Gundersen,66,	Aalborg AK	6.625p
	(11.7-6.37-12.07-1.87-52.2-15.7-32.09-4.00-45.16-4.34.8)		
Cross	Erik L.Sørensen,66,	Atletica	19.30
Cross Hold	Århus 1900		12p
	(Martin Hornsved-Ebbe Hartz-Jan Guldbæk)		
10 000 m landevej	Lars Bang,66,	Skive AM	31.27
10 000 m landev.Hold	Skive AM		1.41.10
	(Lars Bang-Lars Jørgensen-Jan Poulsen)		
Landsturnering	Ballerup AK		9.871p

D-16:

100 m	Stig Mølsted,68,	Svendborg	11.48
200 m	Stig Mølsted,68,	Svendborg	23.23
400 m	Tim Brunø,68,	Dybvad IK	53.04
800 m	Thomas Rosenqvist,68,	Helsingør IF	2.01.94
1500 m	Bo Porse,68,	FAK 66	4.09.83
3000 m	Bo Porse,68,	FAK 66	8.53.16

100 m hæk	Claus Hirsbro,68,	SNIK	14.59
400 m hæk	Claus Hirsbro,68,	SNIK	56.94
1500 m forhindring	Jan Schultz,69,	Aabenraa IG	4.38.25
4 x 100 m	SNIK		46.40
1000 m stafet	SNIK		2.05.96
	(Jesper Wiegandt-Peter Roepsdorff-Claus Hirsbro-Jesper Tegewaldt)		
Højdespring	Jørgens Kristensen,69,AK Delta		1.86
Længdespring	Jesper Tegewaldt,68,	SNIK	6.22w
Stangspring	Jesper Rasmussen,68,	Sparta	3.70
Trespring	Henrik Matzen,68,	OGF	13.08w
Kuglestød	Jesper Tegewaldt,68,	SNIK	13.59
Diskoskast	Jesper Tegewaldt,68,	SNIK	40.43
Spydkast	Flemming Jørgensen,69,	Heden	54.83
Hammerkast	Erik B.Madsen,68,	Vidar	43.36
Vægtkast	Lars Eriksen,68,	Hellas	13.65
10-kamp	Jesper Tegewaldt,68,	SNIK	7.543p
	(11.8-6.21-12.93-1.73-53.3-14.6-35.81-3.40-47.27-5.20.1)		
Cross	Erik Jylling,68,	Aalborg AK	20.50
Cross Hold	Aalborg AK		10p
	(Erik Jylling-Rasmus Møller-Peter Overgård)		
10 000 m landevej	Erik Jylling,68,	Aalborg AK	32.45
10 000 m landev.Hold	Aalborg AK		1.42.07
	(Erik Jylling-Rasmus Møller-Peter Overgård)		
Landsturnering	Freja Odense		66p

D-14:

100 m	Thomas K.Hansen,70,	Freja Odense	12.56
200 m	Peter Ahrenfeldt,70,	Bjerringbro	25.23
400 m	Carsten Bomme,70,	Haderslev IF	55.13
800 m	Rasmus Jacobsen,70,	AGF	2.10.70
1500 m	Lars Iversen,70,	OGF	4.26.33
3000 m	Lars Iversen,70,	OGF	9.36.45
80 m hæk	Kristian Strømgård,70,	G-77	11.95
4 x 100 m	KTA		50.38
1000 m stafet	Køge		2.18.63
	(Dan Christensen-Michael Fischer-Jesper Knudsen-Thomas Jørgensen)		
Højdespring	Jon Bertelsen,70,	Fremad Holbæk	1.68
Længdespring	Rasmus Høy,70,	Herning	5.90
Stangspring	Thomas Jørgensen,70,	Køge	3.70
Kuglestød	Brian V.Jacobsen,70,	Hellas	15.28
Diskoskast	Brian V.Jacobsen,70,	Hellas	43.95
Spydkast	Morten Jarnsø,70,	Fredensborg AK	43.84
Hammerkast	Jens Lützen,70,	Kolding KFUM	35.23
10-kamp	Thomas Jørgensen,70,	Køge	9.298p
	(13.2-4.98-11.31-1.66-56.9-12.6-38.92-3.75-52.14-2.14.5)		
Cross	Thomas Jørgensen,70,	Køge	14.19
Cross Hold	Odense GF		14p
	(Lars Iversen-Thomas Sørensen-Ulrik Larsen)		
10 000 m landevej	Lars Iversen,70,	OGF	35.07
10 000 m landev.Hold	AK Brøndby		1.57.20
	(Torben Petersen-Michael Christensen-Lars Schärfe)		

D-12:

7-kamp	Rasmus Hansen,72,	Poseidon	5.343p
	(10.8-21.12-4.87-25.84-8.03-1.36-2.47.8)		

Veteranmestre

Kvinder I (30-34):

100 m	Jette Rasmussen,	Vejle IF	13.15
200 m	Jette Rasmussen,	Vejle IF	26.11
400 m	Jette Rasmussen,	Vejle IF	59.48
800 m	Anette Lauritzen,	Helsingør IF	2.44.68
1500 m	Lise Kristiansen,	Fremad Holbæk	4.55.70
5000 m	Lise Kristiansen,	Fremad Holbæk	18.31.80
10 000 m	Lise Kristiansen,	Fremad Holbæk	37.37.2
20 000 m landevej	Hanne Jensen,	Århus 1900	1.20.55
Marathon	Hanne Jensen,	Århus 1900	3.06.38
Cross	Lise Kristiansen,	Fremad Holbæk	18.51
Cross Hold	Fremad Holbæk		60.35
100 m hæk	Lone Jensen,	AK Brøndby	18.19
Længdespring	Susanne Pedersen,	Trongården IF	5.41
Højdespring	Grith Ejstrup,	glostrup IC	1.66
Kuglestød	Marianne Rasmussen,	Randers Freja	10.69
Diskoskast	Anne Marie Lüduch,	Greve IF	36.36
Spydkast	Marianne Rasmussen,	Randers Freja	32.31
7-kamp	Bente Sonne,	FIF	4.662 (sen.4.166)
	(18.1-1.49-11.01-29.0-4.94-30.04-2.45.2)		

Mænd I (30-34):

100 m	Ole Lysholt,	KTA	11.61
200 m	Bjarne Lundgård,	Freja Odense	23.57
400 m	Bjarne Lundgård,	Freja Odense	50.81
800 m	Jens Olsen,	AK 73	1.59.63
1500 m	Ruben Sørensen,	Kristrup Skole	3.57.79
5000 m	Rolf Køngerskov,	Ben Hur	15.37.82
10 000 m	Steen Hovmann,	Tåstrup IK	32.01.6
20 000 m landevej	Leif Henriksen,	Greve IF	1.06.42
20 000 m landev.Hold	Odense GF		3.24.21
Marathon	Torben Karlshøj,	Køge	2.32.59
Marathon Hold	Langgarverne		8.44.22
Kort Cross	Ruben Sørensen,	Kristrup Skole	12.41
Kort Cross Hold	Holstebro Orientering		40.31
Lang Cross	Lars J.Jensen,	OGF	41.47
Lang Cross Hold	Holstebro Orientering		2.10.04
4 x 100 m	Glostrup IC		46.27
4 x 400 m	Ben Hur		3.41.18
4 x 1500 m	AK 73		18.14.6
110 m hæk	Hugo Andreasen,	Politiet Kbh.	16.60
400 m hæk	Kaj H.Mathiasen,	FIF-Hillerød	59.92
Længdespring	Gert H.Nielsen,	Politiet Kbh.	6.52
Trespring	Gert H.Nielsen,	Politiet Kbh.	12.94
Højdespring	Gert H.Nielsen,	Politiet Kbh.	1.95
Stangspring	Peter Jensen,	Holte	5.00
Kuglestød	Karsten Hessilt,	Glostrup IC	13.74
Diskoskast	Karsten Hessilt,	Glostrup IC	41.27
Hammerkast	Karsten Hessilt,	Glostrup IC	52.02
Vægtkast	Karsten Hessilt,	Glostrup IC	16.29
Spydkast	Karsten Hessilt,	Glostrup IC	60.15

Kvinder II (35-39):

100 m	Inge Faldager,	Greve IF	13.88
200 m	Inge Faldager,	Greve IF	28,75
1500 m	Lone Nielsen,	Langgarverne	5.07.89
5000 m	Lone Nielsen,	Langgarverne	19.25.08
10 000 m	Ulla Ludvig,	Langgarverne	41.28.6
20 000 m landevej	Britta H.Sørensen,	HJM Odder	1.22.14
20 000 m landev.Hold	Langgarverne		4.20.58

Marathon	Ella Grimm,	Langgarverne	3.05.49
Marathon Hold	Langgarverne		9.35.23
Cross	Vibeke Nielsen,	Langgarverne	19.51
Cross Hold	Langgarverne		61.06
Længdespring	Inge Faldager,	Greve IF	4.45
Højdespring	Inge Faldager,	Greve IF	1.45
Kuglestød	Kirsten Schwartz,	Hvidovre AK	10.41
Diskoskast	Inge Faldager,	Greve IF	34.72
Spydkast	Tove Roholte,	Glostrup IC	34.84
7-kamp	Inge Faldager,	Greve IF	4.200 (sen.3.798)
	(19.8-1.49-10.07-27.5-4.60-19.96-2.46.0)		

Mænd II (35-39):

100 m	Flemming Johansen,	Hvidovre IF	12.06
200 m	Steen Petersen,	Herlufsholm	23.98
400 m	Svend Mathiasen,	Hvidovre IF	54.67
800 m	Søren Gudme,	KTA	2.07.82
1500 m	Sven Pedersen,	Bagsværd AC	4.18.36
5000 m	Carsten Rasmussen,	Tåstrup IK	15.51.78
10 000 m	Victor Lund,	FIF	32.26.9
20 000 m landevej	Carsten Holst,	Tåstrup IK	1.06.49
20 000 m landev.Hold	Atletica		3.29.30
Marathon	Alex Henriksen,	Køge	2.32.06
Marathon Hold	Langgarverne		8.04.31
Kort Cross	Jesper Ostermann,	Young Boys	13.09
Kort Cross Hold	Aabenraa IG		41.01
Lang Cross	Kent Holm,	Atletica	42.01
Lang Cross Hold	Atletica		2.10.07
4 x 100 m	Herlufsholm		48.60
4 x 400 m	Herlufsholm		3.48.90
4 x 1500 m	Tåstrup IK		17.46.6
110 m hæk	Steen Petersen,	Herlufsholm	15.99
400 m hæk	Sven Jørgensen,	Ben Hur	62.63
Længdespring	Sven Jørgensen,	Ben Hur	6.28
Trespring	Bent Selchau,	Aalborg FF	11.53
Højdespring	Steen Mortensen,	Holte	1.60
Stangspring	Flemming Johansen,	Hvidovre IF	4.40
Kuglestød	Frank Jensen,	Hundested AF	13.39
Diskoskast	Frank Jensen,	Hundested AF	40.88
Hammerkast	Finn Malchau,	Freja Odense	46.07
Vægtkast	Torben Greenfort,	Holte	15.19
Spydkast	Frank Jensen,	Hundested AF	55.87
10-kamp	Steen Mortensen,	Holte	6.503
	(12.3-5.82-10.91-1.71-59.9-18.5-34.68-4.10-41.00-5.32.3)		

Kvinder III (40-44):

1500 m	Dorrit Lillelund,	AIF	5.16.74
5000 m	Dorrit Lillelund,	AIF	19.31.58
10 000 m	Dorrit Lillelund,	AIF	40.33.0
20 000 m landevej	Tove Korzcak,	Young Boys	1.27.44
Marathon	Tove Korzcak,	Young Boys	3.30.24
Cross	Lea Larsen,	Langgarverne	21.02
Cross Hold	Langgarverne		69.37
80 m hæk	Kirsten Onsberg,	Hvide Sande	13.78
Længdespring	Kirsten Onsberg,	Hvide Sande	4.67
Højdespring	Kirsten Onsberg,	Hvide Sande	1.45
Kuglestød	Kirsten Onsberg,	Hvide Sande	9.07
Spydkast	Edith Toft,	Stoholm	31.00

Mænd III (40-44):

100 m	Søren Viggo Pedersen,	KTA	11.84
200 m	Søren Viggo Pedersen,	KTA	24.18
400 m	Kurt Jørgensen,	Helsingør IF	54.00
800 m	Ebbe Rosengård,	Sparta	2.03.70
1500 m	Ebbe Rosengård,	Sparta	4.11.64

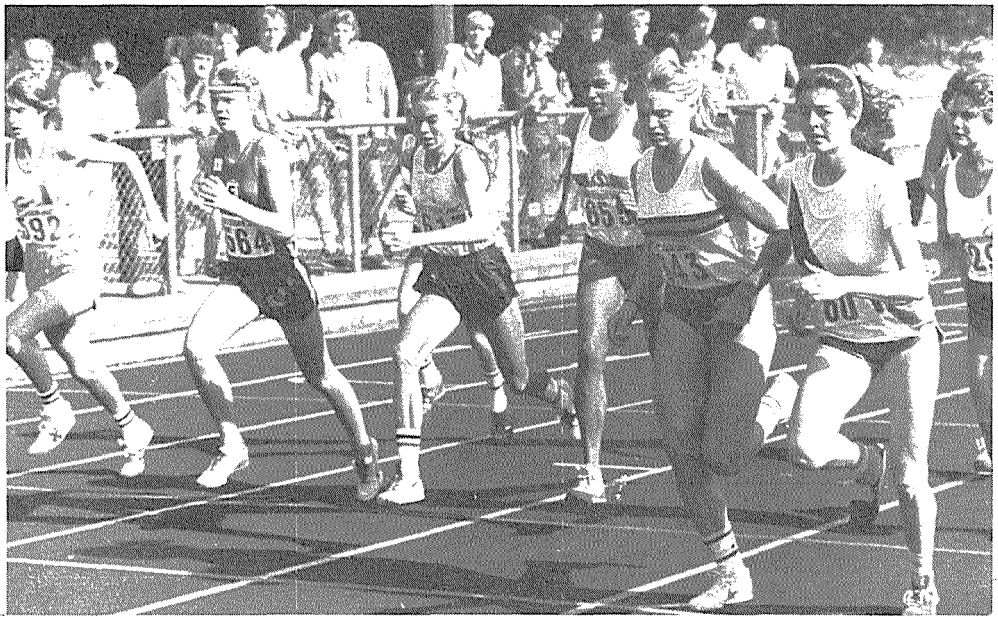

Øverst:

Starten til 1500 m kvinder ved DMJ i Aalborg 1.juli

Nederst:

Hans Chr.Jensen,AK 73 vinder DM på 800 m foran Mogens Guldberg,Trongården der sætter PR.

Dorthe Rasmussen,FIF vinder her DM og tangerer 100 m hæk rekorden. Bag hende ses Lisbeth Pedersen,Sparta, Annemarie Gade Pedersen,Holstebro, Lilli Søndergård,GIC (lige før hun falder), og Janne Nexø,Trongården.
Grundet lykkelige omstændigheder er det nok begrænset hvad de 2 førstnævnte får ud af sæsonen 1985.

5000 m	Ivan V.Carlsen,	Glostrup IC	15.52.09
10 000 m	Lars Overskov,	KIF	32.14.2
20 000 m landevej	Lars Overskov,	KIF	1.06.40
20 000 m landev.Hold	Langgarverne		3.38.24
Marathon	Bent Skinbjerg,	SNIK	2.27.42
Marathon Hold	Langgarverne		8.04.48
Kort Cross	Henning Rasmussen,	Skive AM	13.23
Kort Cross Hold	Odense GF		41.26
Lang Cross	Henning Rasmussen,	Skive AM	41.07
Lang Cross Hold	Skive AM		2.10.32
4 x 100 m	KTA		47.15
4 x 400 m	Helsingør IF		3.56.37
4 x 1500 m	Odense GF		18.04.0
110 m hæk	Søren Mønster,	AGF	16.70
400 m hæk	Jøren Lond,	Holte	62.23
Længdespring	Søren Viggo Pedersen,	KTA	5.99
Trespring	Søren Mønster,	AGF	12.87
Højdespring	Søren Mønster,	AGF	1.75
Kuglestød	Preben Ågågrd,	Herlufsholm	12.33
Diskoskast	Bent Bøgh Pedersen,	Hjorten	39.45
Hammerkast	Preben Olsen,	Haderslev IF	44.83
Vægtkast	Freddy Clausen,	KTA	13.15
Spydkast	Karsten Froberg,	Freja Odense	58.81
10-kamp	Bent Carlsen,	AIK	5.124
	(12.7-5.01-8.83-1.53-61.8-19.7-28.25-2.70-43.20-5.14.3)		

Kvinder IV (45-49):

100 m	Bente Mogensen,	Freja Odense	14.19
400 m	Annelise Grue Jensen,	Aalborg AK	73.31
800 m	Annelise Grue Jensen,	Aalborg AK	2.59.33
1500 m	Elly Larsen,	Langgarverne	5.32.03
5000 m	Elly Larsen,	Langgarverne	21.14.40
20 000 m landevej	Sussi Jespersen,	Hellas	1.27.44
20 000 m landev.Hold	Aalborg AK		4.42.19
Marathon	Lise H.Petersen,	Køge	3.02.26
Cross	Lis Christensen,	Tåstrup IK	20.31
Cross Hold	Aalborg AK		71.18
80 m hæk	Bente Mogensen,	Freja Odense	15.48
Kuglestød	Karen Inge Halkier,	Skovbakken	11.49
Diskoskast	Karen Inge Halkier,	Skovbakken	35.18

Mænd IV (45-49):

100 m	Torben Pedersen,	FIF-Hillerød	13.05
200 m	Torben Pedersen,	FIF-Hillerød	25.79
400 m	John Sørensen,	KIF	56.04
800 m	John Sørensen,	KIF	2.17.12
1500 m	Stig Lassen,	Langgarverne	4.21.98
5000 m	Stig Lassen,	Langgarverne	16.34.05
10 000 m	Rudolf Thalund,	Herning	33.09.6
20 000 m landevej	Georg Olsen,	KIF	1.09.56
20 000 m landev.Hold	Langgareverne		3.41.59
Marathon	Bjarne Melchiorsen,	SNIK	2.37.57
Marathon Hold	SNIK		8.24.32
Kort Cross	Stig Lassen,	Langgarverne	13.52
Kort Cross Hold	Aalborg AK		44.20
Lang Cross	Poul Svendsen,	Køge	45.16
Lang Cross Hold	KIF		2.22.05
4 x 100 m	Hjorten		55.70
4 x 400 m	KIF		4.12.98
4 x 1500 m	KIF		18.49.2

110 m hæk	Robert N.Jensen,	FIF-Hillerød	19.74
Længdespring	Asger Kjærby,	SØA	5.47
Højdespring	Robert N.Jensen,	FIF-Hillerød	1.55
Stangspring	Ove Jensen,	SØA	3.00
Kuglestød	John Frøberg,	Ben Hur	11.72
Diskoskast	Carl Friedrichsen,	FIF-Hillerød	32.27
Hammerkast	Carl Friedrichsen,	FIF-Hillerød	41.36
Vægtkast	Carl Friedrichsen,	FIF-Hillerød	13.44

Kvinder V (50-54):

20 000 m landevej	Rigmor Christensen,	Aalborg AK	1.32.05
Marathon	Rigmor Christensen,	Aalborg AK	3.34.35
Cross	Rigmor Christensen,	Aalborg AK	22.50
80 m hæk	Verny Falkenborg,	SAS	15.72
Højdespring	Verny Falkenborg,	SAS	1.25
Kuglestød	Verny Falkenborg,	SAS	9.22
Diskoskast	Verny Falkenborg,	SAS	29.81
Spydkast	Verny Falkenborg,	SAS	19.38

Mænd V (50-54):

100 m	Heinrich Sell	FIF	13.25
200 m	Heinrich Sell	FIF	26.85
400 m	Jørgen G.Kristensen,	Randers Real	60.30
800 m	Jørgen S.Olsen,	Bagsværd AC	2.19.86
1500 m	Jørgen Grue Jensen,	Aalborg AK	4.48.84
5000 m	Jørgen Grue Jensen,	Aalborg AK	17.07.61
10 000 m	Mogens Larsen,	Blovstrød	34.58.8
20 000 m landevej	Jørgen Grue Jensen,	Aalborg AK	1.13.06
20 000 m landev.Hold	Bagsværd AC		3.47.20
Marathon	Jørgen Grue Jensen,	Aalborg AK	2.43.12
Marathon Hold	Bagsværd AC		8.52.12
Kort Cross	Jørgen Grue Jensen,	Aalborg AK	14.00
Kort Cross Hold	Aalborg AK		48.08
Lang Cross	Jørgen Grue Jensen,	Aalborg AK	46.53
Lang Cross Hold	Aalborg AK		2.36.49
4 x 100 m	Frederiksberg IF		52.64
4 x 400 m	Bagsværd AC		4.24.65
4 x 1500 m	Bagsværd AC		19.41.8
110 m hæk	Benny Ohlsen,	Sparta	24.19
Længdespring	Henry Andersen,	Skive AM	5.47
Trespring	Henry Andersen,	Skive AM	11.35
Højdespring	Henry Andersen,	Skive AM	1.50
Stangspring	Heinrich Sell,	FIF	3.40
Kuglestød (5,5)	Aksel Thorsager,	NA 80	14.82
Diskoskast (1,5)	Aksel Thorsager,	NA 80	38.08
Hammerkast	Aksel Thorsager,	NA 80	38.35
Vægtkast	Aksel Thorsager,	NA 80	12.66
Spydkast	Peter Pretzsch,	GKI	41.00
10-kamp	Heinrich Sell,	FIF	6.084
	12.6-4.92-10.44-1.41-64.0-20.3-33.76-3.50-24.88-5.58.7)		

Kvinder VI (55-59):

5000 m	Mary Henriksen,	FIF	22.53.58
Marathon	Aase Rasmussen,	Sparta	5.09.39

Mænd VI (55-59):

100 m	Åge Bisgård,	Greve IF	13.95
200 m	Åge Bisgård,	Greve IF	28.11
400 m	Åge Bisgård,	Greve IF	62.92

800 m	Egon Nielsen,	Randers KFUM	2.24.54
1500 m	Egon Nielsen,	Randers KFUM	4.49.08
5000 m	Egon Nielsen,	Randers KFUM	18.09.89
10 000 m	Egon Nielsen,	Randers KFUM	35.51.9
20 000 m landevej	Egon Nielsen,	Randers KFUM	1.15.48
20 000 m landev.Hold	Sparta		4.32.35
Marathon	Ib Sixhøj,	Køge	2.54.58
Kort Cross	Egon Nielsen,	Randers KFUM	15.03
Kort Cross Hold	Aalborg AK		51.11
Lang Cross	Egon Nielsen,	Randers KFUM	48.29
Lang Cross Hold	Randers KFUM		2.43.07
110 m hæk	Hans Nielsen,	Glostrup IC	23.76
Længdespring	Erik Pedersen,	Randers Freja	4.97
Trespring	Kristen Basse,	Aabenraa IG	9.40
Højdespring	Kristen Basse,	Aabenraa IG	1.30
Stangspring	Eddie Jensen,	Rødovre AC	3.10
Kuglestød (5,5)	Helmuth Duholm,	Sparta	11.75
Diskoskast (1,5)	Helmuth Duholm,	Sparta	45.38
Hammerkast	Ivan Vårby,	Helsingør IF	41.57
Vægtkast	Ivan Vårby,	Helsingør IF	12.65
Spydkast	Kristian Basse,	Aabenraa IG	36.52

Kvinder VII (60-64):

20 000 m landevej	Elna Borregård,	Fjerritslev	1.51.57
Længdespring	Edith Kjær Jacobsen,	SAS	3.31
Højdespring	Edith Kjær Jacobsen,	SAS	1.10
Kuglestød	Gudrun Jensen,	SAS	6.88
Diskoskast	Gudrun Jensen,	SAS	19.56
Spydkast	Edith Kjær Jacobsen,	SAS	20.18

Mænd VII (60-64):

100 m	Carl Halner,	G-77	15.77
200 m	Frithioff Roslund,	Hellas	31.84
400 m	Poul Petersen,	Hellas	68.88
800 m	Frithioff Roslund,	Hellas	2.42.00
1500 m	Børge Ransby,	SNIK	5.34.25
5000 m	Børge Ransby,	SNIK	20.19.51
10 000 m	Frode Fevel,	Sparta	41.34.6
20 000 m landevej	Villy Pedersen,	Bagsværd AC	1.26.49
20 000 m Landev.Hold	Sparta		4.21.37
Marathon	John Jacobsen,	HJM	3.12.43
Kort Cross	Frode Fevel,	Sparta	18.10
Lang Cross	Frode Fevel,	Sparta	57.01
100 m hæk	Frithioff Roslund,	Hellas	22.62
400 m hæk	Frithioff Roslund,	Hellas	80.62
Længdespring	Carl Halner,	G-77	4.17
Trespring	Ulrik Grenå,	GKI	6.63
Højdespring	Frithioff Roslund,	Hellas	1.30
Kuglestød (4)	Hans Hyldelund,	Vejle IF	10.83
Diskoskast (1)	Hans Hyldelund,	Vejle IF	35.72
Hammerkast (5)	Hans Hyldelund,	Vejle IF	36.39
Vægtkast	Hans Hyldelund,	Vejle IF	9.31
Spydkast	Ulrik Grenå,	GKI	29.11
10-kamp	Erik Jensen,	ORI	5.032
	(14.2-4.38-8.79-1.38-70.9-19.8-23.12-2.10-20.65-0)		

Mænd VIII (65-69):

100 m	Poul E.Andersen,	OGF	14.76
200 m	Poul E.Andersen,	OGF	30.62
400 m	Poul E.Andersen,	OGF	74.51

1500 m	Erik Simonsen,	Aalborg FF	6.00.16
5000 m	Erik Simonsen,	Aalborg FF	22.08.05
10 000 m	Aage Wendelbo,	SNIK	47.13.5
20 000 m landevej	Holger Riise,	Randers Freja	1.35.59
Marathon	Holger Riise,	Randers Freja	3.54.37
Kort Cross	Erik Simonsen,	Aalborg FF	18.50
Lang Cross	Holger Riise,	Randers Freja	62.01
Længdespring	Poul E.Andersen,	OGF	3.88
Trespring	Poul E.Andersen,	OGF	8.32
Højdespring	Verner Bech,	Viborg AF	1.20
Kuglestød (4)	Elmer Sørensen,	Herning	10.01
Diskoskast (1)	Poul E.Andersen,	OGF	26.06
Hammerkast (5)	Elmer Sørensen,	Herning	28.34
Vægtkast	Elmer Sørensen,	Herning	7.91

Mænd IX (70-74):

100 m	Ejnar Bech,	Viborg AF	14.81
200 m	Ejnar Bech,	Viborg AF	30.68
400 m	Ejnar Bech,	Viborg AF	71.97
20 000 m landevej	Ejnar Larsen,	Aalborg AK	1.48.50
Kort Cross	Ejnar Larsen,	Aalborg AK	24.35
Lang Cross	Ejnar Larsen,	Aalborg AK	72.06
Længdespring	Ejnar Bech,	Viborg AF	4.36
Trespring	Ejnar Bech,	Viborg AF	9.15
Kuglestød (4)	Christian Landtreter,	Aabenraa IG	9.96
Diskoskast (1)	Christian Landtreter,	Aabenraa IG	27.97
Hammerkast (4)	Christian Landterter,	Aabenraa IG	26.52
Vægtkast	Ejnar Bech,	Viborg AF	4.57
Spydkast	Christian Landterter,	Aabenraa IG	29.30

Mænd X (75-79):

5000 m	Charley Lassen,	Viking	23.04.66
10 000 m	Charley Lassen,	Viking	49.54.5
Diskoskast (1)	Poul Nielsen,	Sparta	25.26
Hammerkast (4)	Halvor kesby,	Herning	23.22

Lise H.Pedersen,Køge blev dansk mester i marathon for veteraner og ved EM for veteraner blev det til guld på 5 km.

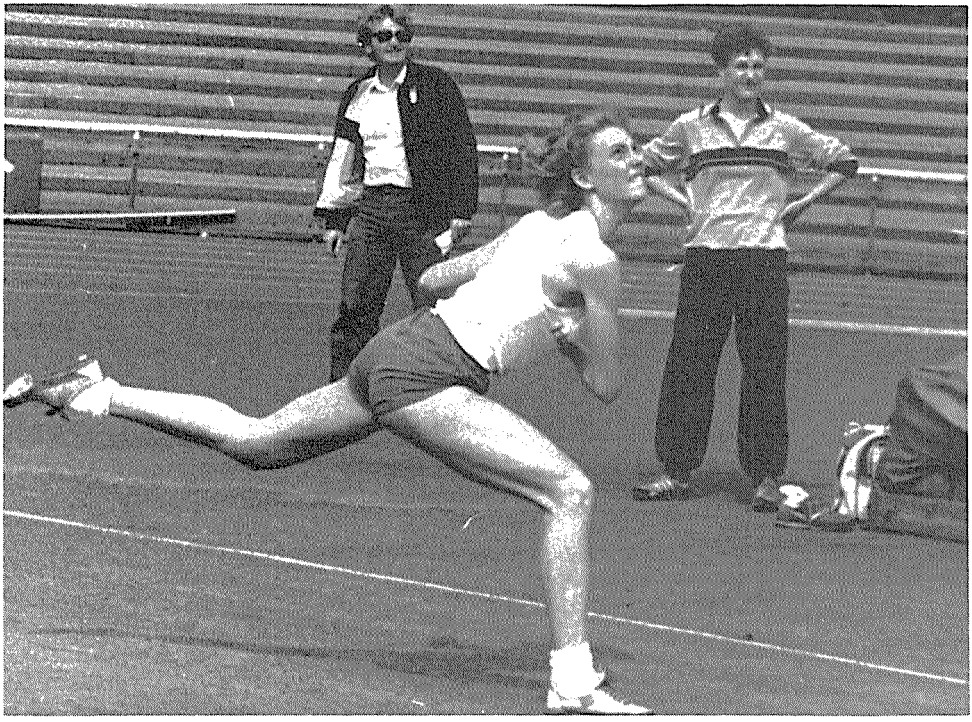

Øverst:

Erik Sidenius Jensen,Skovbakken, der fik en del af sin sæson ødelagt af en skade, i 1985 starter han os bekendt for Viby IF.

Nederst:

Aalborg FF's talentfude Bettina Poulsen ses her i spydkast ved DMU i mangekamp på Østerbro stadion, i 84 blev det til PR. i højde 1.71 kugle 12.72 spyd 40.98 samt DUR i 7 kamp.

Danske mestre inde

Kvinder:

60 m	Dorthe Rasmussen	FIF	7.46
1500 m	Heidi Christiansen	Køge	4.34.05
60 m hæk	Lisbeth Pedersen	Sparta	8.61
Højdespring	Dorte Klein	Esbjerg AF	1.71
Længdespring	Lisbeth Pedersen	Sparta	6.03
Kuglestød	Lisbeth Pedersen	Sparta	13.24
6-kamp	Dorte Klein	Esbjerg AF	4.718p
	(9.4-10.75-1.75-8.0-5.91-2.22.7)		

Mænd:

60 m	Kent Rönn	Sverige	6.86
800 m	Håkan Persson	Sverige	1.54.50
3000 m	Claus S.Jensen	KIF	8.12.00
60 m hæk	Erik S.Jensen	Skovbakken	8.11
Højdespring	Stig Oxholm	Gullfoss	2.05
Stangspring	Carsten Lange	Randers Real	4.90
Længdespring	Jari Lepiste	Sverige	7.07
Trespring	Per Crona	Sverige	14.58
Kuglestød	Jürgen Pries	BRD	16.72
7-kamp	Mikkel Sørensen	Holte	5.183p
	(7.2-7.01-12.72-2.00-8.3-3.85-2.53.0)		

Ungdomsmesterskaber:

Piger-14:

60 m	Charlotte Jensen	Viborg AF	8.21
1500 m	Anne Adeltoft	Freja Odense	5.10.3
60 m hæk	Charlotte Juulsgård	Randers Real	10.04
Højdespring	Helle Hansen	Haderslev IF	1.55
Længdespring	Charlotte Jensen	Viborg AF	5.29
Kuglestød	Charlotte Juulsgård	Randers Real	11.11

Drenge-14:

60 m	Peter Ahrenfeldt	Bjerringbro	8.01
1500 m	Thomas Jørgensen	Køge	4.26.8
60 m hæk	Carsten Bomme	Haderslev IF	9.36
Højdespring	Thomas Jørgensen	Køge	1.60
Stangspring	Thomas Jørgensen	Køge	3.40
Længdespring	Rasmus Høy	Herning	5.90
Kuglestød	Brian V.Jacobsen	Hellas	15.27

Piger-16:

60 m	Kathrine Husum	Randers Real	8.08
1500 m	Gitte Nørgård	Aalborg FF	4.52.2
60 m hæk	Kathrine Husum	Randers Real	9.30
Højdespring	Eva Steensig	SNIK	1.60
Længdespring	Anita R.Nielsen	FIF	5.58
Kuglestød	Jeanette Frandsen	Esbjerg AF	9.85

Drenge-16:

60 m	Stig Mølsted	Svendborg	7.36
1500 m	Erik Jylling	Aalborg AK	4.19.7
60 m hæk	Jesper Tegewaldt	SNIK	8.64
Højdespring	Kim Jacobsen	Freja Odense	1.85
Stangspring	Jesper Rasmussen	Sparta	3.80
Længdespring	Henrik Matzen	OGF	6.21
Trespring	Thomas Hansen	G-77	13.00
Kuglestød	Jesper Tegewaldt	SNIK	13.75

Piger-18:

60 m	Heidi Vind	Sparta	8.05
1500 m	Lone Holst	Aalborg FF	4.57.3
60 m hæk	Janne Jørgensen	AK Brøndby	9.46
Højdespring	Lone P.Sørensen	Skovbakken	1.66
Længdespring	Lisbeth J.Pedersen	Viking	5.78
Kuglestød	Vivian Krafft	Trongården IF	12.48

Drenge-18:

60 m	Lars Pedersen	Sparta	7.09
1500 m	Lars Bang	Skive AM	4.09.9
60 m hæk	Carsten Pedersen	Ballerup AK	8.66
Højdespring	Lars W.Andersen	Vejle IF	1.95
Stangspring	Martin Voss	Århus 1900	4.50
Længdespring	Finn Nielsen	Aalborg AK	6.71
Trespring	Jan Larsen	SNIK	13.64
Kuglestød	Jan Anders-Sørensen	Viking	16.15

Et af vore fine mangekampstalenter Jesper Tegewaldt,SNIK her ved DMU indendørs.

Landsturneringen 1984

	Trongården IF	Sparta	Aalborg FF	Glostrup IC	Esbjerg AF	Skovbakken	Kastrup Tårnby A	Randers Real	Viby IF
Trongården IF		55	60	68	63	70	63	66	71
Sparta	51		59	65	66	68	71½	64	67
Aalborg FF	40	47		53	58	60	59½	64½	61
Glostrup IC	37	40	52		60	57	57	57	58
Esbjerg AF	43	40	48	46		58	54	52	57½
Skovbakken	36	38	46	49	48		61	56½	60
Kastrup Tårnby A	43	32½	46½	49	52	43		54	55
Randers Real	40	42	41½	49	54	49½	52		60
Viby IF	35	39	45	47	48½	46	51	46	

SLUTSTILLINGEN 1.DIV. KVINDER

1.	**Trongården IF**	**522 -325**	**16p**
2.	**Sparta**	**511½-333½**	**14p**
3.	**Aalborg FF**	**443 -398**	**12p**
4.	Glostrup IC	418 -426	10p
5.	Esbjerg AF	398½-449½	6p
6.	Skovbakken	394½-451½	6p
7.	Kastrup Tårnby A	375 -469	4p
8.	**Randers Real**	**388 -460**	**4p**
9.	**Viby IF**	**357½-475½**	**0p**

	Freja Odense	Skive AM	Vidar	Hjørring	Århus 1900	Stoholm	Aalborg FF II	Kolding KFUM	Dybvad IK
Freja Odense		56	54	50	63	55	54	58	70
Skive AM	50		61	64½	55	58	66	55	71
Vidar	52	45		57	57	55	54	58	71
Hjørring	56	41½	49		50	58	57	54	65
Århus 1900	43	51	49	55		53	53½	60	69
Stoholm	49	48	51	46	53		57	60	71
Aalborg FF II	52	39	52	48	52½	49		58	71
Kolding KFUM	48	51	48	52	46	46	48		70
Dybvad IK	35	30	30	41	36	34	34	35	

SLUTSTILLING 2.DIV VEST KVINDER

1.	**Freja Odense**	**460 -385**	**14p**
2.	Skive AM	480½-361½	14
3.	Vidar	449 -394	12p
4.	Hjørring	430½-413½	10p
5.	Århus 1900	433½-412½	9p
6.	Stoholm	435 -408	7p
7.	**Aalborg FF II**	**421½-423½**	**4p**
8.	**Kolding KFUM**	**409 -438**	**2p**
9.	**Dybvad IK**	**275 -558**	**0p**

	Frederiksberg IF	Gullfoss	Ben Hur	SAGA	Amager IF	Hvidovre IF	AK 73	Køge	AK Brøndby
Frederiksberg IF		61	62½	64	64½	62	65	67	68
Gullfoss	44		54½	55	55½	54½	70½	58	66
Ben Hur	43½	51½		55	54	50	57	65	65
SAGA	42	50	51		57½	57	65	59	64
Amager IF	41½	50½	52	48½		64	66	65	62
Hvidovre IF	44	50½	56	49	42		59	57	63
AK 73	40	35½	49	41	40	47		63	53
Køge	37	45	40	47	39	48	42		54
AK Brøndby	38	40	41	42	44	43	52	52	

SLUTSTILLINGEN 2.DIV. KVINDER

1. Frederiksberg IF	**514**	**-330**	**16p**
2. Gullfoss	458	-384	14p
3. Ben Hur	441	-406	10p
4. SAGA	445½	-401½	10p
5. Amager IF	449½	-396½	8p
6. Hvidovre IF	420½	-425½	8p
7. AK 73	368½	-476½	4p
8. Køge	354	-486	2p
9. AK Brøndby	**352**	**-495**	**0p**

	Randers Freja	Randers Real	Bjerringbro	Holstebro	FAK 66	Hjørring II
Randers Freja		58	58	59	63	68
Randers Real	48		60	55	60	72
Bjerringbro	48	46		54	60	56
Holstebro	47	51	52		57	59½
FAK 66	43	46	46	46		63
Hjørring II	35	34	50	46½	43	

SLUTSTILLINGEN 3.DIV. VEST-NORD KVINDER

1. Randers Freja	**306**	**-221**	**10p**
2. Randers Real	295	-235	8p
3. Bjerringbro	264	-266	6p
4. Holstebro	266½	-260½	4p
5. FAK 66	244	-283	2p
6. Hjørring II	208½	-318½	0p

	Haderslev IF	FAK 63	Vejle IF	Aabenraa IG	Odense GF	Vojens AF	Blåbjerg AF
Haderslev IF		63	58	58	67	57	66
FAK 63	43		56½	56½	59	54	63
Vejle IF	48	49½		58	54	57	70
Aabenraa IG	48	48½	48		59	58	58
Odense GF	39	47	52	47		54	70
Vojens AF	49	51	49	48	52		62
Blåbjerg AK	39	43	36	47	36	43	

SLUTSTILLINGEN 3.DIV. VEST-SYD KVINDER

1.	**Haderslev IF**	**369 -266**	**12p**
2.	FAK 63	322 -302	10p
3.	Vejle IF	336½-299½	8p
4.	Aabenraa IG	319½-311½	6p
5.	Odense GF	309 -327	4p
6.	Vojens AF	311 -323	2p
7.	Blåbjerg AK	244 -389	0p

	Trongården IF II	Herlufsholm	Greve IF	Helsingør IF	NA 80	Herlev	IK Olympia	Hvidovre AK	Hvidovre IF II
Trongården IF II		53	54	59	58	62	67	66	69
Herlufsholm	52		60	57	58½	64	67	64	62
Greve IF	52	46		59	55	59	61	63	69
Helsingør IF	47	49	46		54	50	57	61	62
NA 80	48	47½	50	49		59	58½	60	64
Herlev	44	42	47	56	47		59	45	53
IK Olympia	37	38	45	49	46½	47		56	59
Hvidovre AK	40	40	42	45	44	61	49		57
Hvidovre IF II	36	44	36	44	41	53	45	49	

SLUTSTILLINGEN 3.DIV. ØST KVINDER

1.	**Trongården IF II**	**488 -356**	**16p**
2.	**Herlufsholm**	**484½-359½**	**14p**
3.	Greve IF	464 -380	12p
4.	Helsingør IF	426 -418	8p
5.	NA 80	436 -404	8p
6.	Herlev	393 -455	6p
7.	IK Olympia	377½-463½	4p
8.	Hvidovre AK	378 -464	4p
9.	**Hvidovre IF II**	**348 -495**	**1p**

	Hellas	Ballerup AK	Frederiksberg IF II	Københavns IF	Fremad Holbæk	Bagsværd AC	Ringsted IF	SAS
Hellas		57	58½	59	67	54½	67	67
Ballerup AK	48		55	53	61	61	65	62
Frederiksberg IF II	47½	51		55	56	55½	65	63
Københavns IF	47	53	50		60	56	67	62
Fremad Holbæk	35	45	50	46		59	61	66
Bagsværd AC	43½	45	47½	49	47		58	56
Ringsted IF	39	40	39	36	45	48		58
SAS	37	44	43	42	40	50	48	

SLUTSTILLINGEN 4.DIV. ØST KVINDER

1. Hellas	**434**	**-297**	**14p**
2. Ballerup AK	**405**	**-335**	**11p**
3. FrederiksbergIF II	393	-343	10p
4. Københavns IF	395	-340	9p
5. Fremad Holbæk	362	-376	6p
6. Bagsværd AC	346	-384	4p
7. Ringsted IF	305	-431	2p
8. SAS	304	-434	0p
SNIK.....trukket			

	FIF-Hillerød	Viking	Holte	AK Delta	ABA-84
FIF-Hillerød		54	54	59	65
Viking	52		59	66½	66
Holte	52	47		63	66
AK Delta	46	39½	42		54
ABA 84	41	40	40	52	

SLUTSTILLINGEN 5.DIV. ØST KVINDER

1. FIF-Hillerød	**230**	**-191**	**8p**
2. Viking	**243½**	**-180½**	**6p**
3. Holte	228	-195	4p
4. AK Delta	181½	-240½	2p
5. ABA 84	173	-251	0p
Gullfoss II.....trukket			

	Sparta	Holte	Trongården IF	Freja Odense	Hvidovre IF	Politiet IF	Esbjerg AF	Skovbakken	AGF	Gullfoss
Sparta		73	78	78	83½	77	86	84	83	83
Holte	63		72	75	77	73	85	84½	85	83
Trongården IF	58	64		73	72	73	79	76	77½	80
Freja Odense	58	59	63		65½	70	74	75½	74	89
Hvidovre IF	52½	59	64	70½		68	76	62	62	77
Politiet IF	59	63	63	66	67		70	67	76	75
Esbjerg AF	50	50	57	62	60	66		69	72	70
Skovbakken	52	51½	60	58½	73	69	67		66	68½
AGF	53	50	58½	62	73	59	64	70		79
Gullfoss	53	51	53	45	57	57	62	67½	54½	

SLUTSTILLINGEN 1.DIV. MÆND

1.	**Sparta**	**725½-498½**	**18p**
2.	**Holte**	**697½-520½**	**16p**
3.	**Trongården IF**	**652½-568½**	**14p**
4.	Freja Odense	628 -590	10p
5.	Hvidovre IF	591 -628	8p
6.	Politiet IF	606 -612	6p
7.	Esbjerg AF	556 -663	6p
8.	Skovbakken	565½-655½	6p
9.	**AGF**	**568 -650**	**6p**
10.	**Gullfoss**	**500 -705**	**0p**

	Århus 1900	Aalborg AK	Skive AM	Ben Hur	Kastrup Tårnby A	Herlev	Herlufsholm	Kolding KFUM
Århus 1900		67	73	81	84	79	78	73
Aalborg AK	69		66	78	79	77½	83½	76
Skive AM	63	69		69	83½	68	83	75
Ben Hur	55	58	66		78	71	71	73
Kastrup Tårnby A	50	57	50½	58		68	70½	74
Herlev	57	58½	67	65	68		70	66
Herlufsholm	58	51½	53	65	65½	65		74
Kolding KFUM	63	60	60	61	62	70	62	

SLUTSTILLINGEN 2.DIV. MÆND

1.	**Århus 1900**	**535 -415**	**12p**
2.	Aalborg AK	528 -421	12p
3.	Skive AM	510½-435½	12p
4.	Ben Hur	472 -477	8p
5.	Kastrup Tårnby A	428 -520	5p
6.	Herlev	451½-498½	3p
7.	**Herlufsholm**	**431 -518**	**2p**
8.	**Kolding KFUM**	**438 -511**	**2p**

	Odense GF	FAK 63	Viby IF	Holstebro	Randers Real	SAK 77	Hjørring	Freja Odense II	Haderslev IF
Odense GF		78	79½	73	80	81	83	78	82
FAK 63	58		72	60½	69½	74	76	73	82
Viby IF	56½	64		67	70	68	69	58½	76
Holstebro	63	75½	66		74	68	64	85	82
Randers Real	56	66½	63	62		70½	75	81½	72
SAK 77	55	62	68	68	65½		72½	71	81
Hjørring	53	60	66	70	61	63½		74	62
Freja Odense II	58	63	77½	51	54½	65	62		80
Haderslev IF	54	54	59	54	63	55	74	56	

SLUTSTILLINGEN 3.DIV. VEST MÆND

1.	**Odense GF**	**634½-453½**	**16p**
2.	FAK 63	565 -523	12p
3.	Viby IF	529 -551	9p
4.	Holstebro	577½-505½	9p
5.	Randers Real	546½-537½	8p
6.	SAK 77	543 -545	8p
7.	Hjørring	509½-575½	4p
8.	**Freja Odense II**	**511 -577**	**4p**
9.	**Haderslev IF**	**469 -617**	**2p**

	Ballerup AK	SNIK	Glostrup IC	AK Delta	Rødovre AC	AK 73	Vordingborg AC	Køge	AK Brøndby
Ballerup AK		83	75	83	74	90	72	83½	82
SNIK	52		62	68½	70	70½	77½	74	70
Glostrup IC	60	74		73	61	63	79	74	75½
AK Delta	52	67½	63		70	74	73	78	74
Rødovre AC	59	66	73	66		65	76	77	70
AK 73	45	65½	71	60	71		71½	61	66
Vordingborg AC	60	58½	57	63	59	64½		69	72
Køge	52½	51	62	58	59	75	67		72
AK Brøndby	53	66	60½	62	66	70	64	64	

SLUTSTILLINGEN 3.DIV. ØST MÆND

1.	**Ballerrup AK**	**642½-433½**	**16p**
2.	SNIK	545½-531½	12p
3.	Glostrup IC	559½-523½	10p
4.	AK Delta	551½-533½	10p
5.	Rødovre AC	552 -530	8p
6.	AK 73	512 -572	6p
7.	Vordingborg AC	503 -580	4p
8.	**Køge**	**496½-580½**	**4p**
9.	**AK Brøndby**	**505½-581½**	**2p**

	Randers Freja	Aalborg FF	Århus 1900 II	Grenå-Trustrup A	Bjerringbro	Århus Fremad	Skovbakken II	Aalborg AK II	AGF II
Randers Freja		70	65	80	79	77½	75	84	73
Aalborg FF	66		74	75	75	80	88	80½	86
Århus 1900 II	70	61		67	76	79	74	76	71
Grenå-Trustrup A	56	61	69		66	78	76	81	63
Bjerringbro	57	59	59	69		74	67	70½	65
Århus Fremad	58½	55	56	56	59		66	72½	73
Skovbakken II	61	48	61	59	69	66		62	68
Aalborg AK II	49	53½	55	50	62½	62½	72		72
AGF II	62	50	64	72	71	62	67	62	

SLUTSTILLINGEN 4.DIV. VEST-NORD MÆND

1.	**Randers Freja**	**603½-479½**	**14p**
2.	Aalborg FF	623½-457½	14p
3.	Århus 1900 II	574 -503	12p
4.	Grenå-Trustrup A	550 -528	8p
5.	Bjerringbro	520½-557½	6p
6.	Århus Fremad	496 -579	5p
7.	Skovbakken II	494 -585	5p
8.	Aalborg AK II	476½-588½	4p
9.	**AGF II**	**511 -571**	**4p**

	Svendborg GF	Vejle IF	Vojens AF	Aabenraa IG	Heden	Vidar	Esbjerg AF II	Atletica	Blåbjerg AK
Svendborg GF		72	77½	73½	71	77	81	82	89
Vejle IF	64		75½	62	77	74	81	76	85
Vojens AF	56½	58½		76	71	63	69	75	79
Aabenraa IG	62½	74	60		59	72½	84	77	91
Heden	65	59	65	77		70	68	73	82
Vidar	59	62	73	63½	66		69	77	90
Esbjerg AF II	55	55	67	52	68	67		70	80
Atletica	54	59	61	59	63	59	66		72½
Blåbjerg AK	44	49	55	38	51	39	54	62½	

SLUTSTILLINGEN 4.DIV. VEST-SYD MÆND

1.	**Svendborg GF**	**623 -470**	**16p**
2.	Vejle IF	594½-488½	12p
3.	Vojens AF	548 -534	10p
4.	Aabenraa IG	580 -501	10p
5.	Heden	559 -526	9p
6.	Vidar	559½-521½	8p
7.	Esbjerg AF II	514 -572	5p
8.	**Atletica**	**493½-592½**	**2p**
9.	**Blåbjerg AK**	**392½-668½**	**0p**

	Sparta II	Fremad Holbæk	Københavns IF	Frederiksberg IF	Hundested AF	Hellas	AIK	Holte II	Hvidovre AK
Sparta II		77½	72	75	72	85	83	86	75
Fremad Holbæk	58½		68	70	76	75	74	77	85
Københavns IF	64	68		76	66½	78½	76	78	82
Frederiksberg IF	61	64	57		68	75	83½	79	77
Hundested AF	61	60	68½	67		71	75	82	75½
Hellas	51	61	55½	59	65		83	75	89
AIK	53	62	59	52½	61	53		73	82
Holte II	49	59	58	53	51	60	63		71
Hvidovre AK	57	47	53	53	57½	46	53	64	

SLUTSTILLINGEN 4.DIV. ØST MÆND

1.	**Sparta II**	**625½-454½**	**16p**
2.	**Fremad Holbæk**	**583½-498½**	**13p**
3.	Københavns IF	589 -491	11p
4.	Frederiksberg IF	564½-505½	10p
5.	Hundested AF	562 -517	10p
6.	Hellas	538½-543½	6p
7.	AIK	495½-590½	4p
8.	**Holte II**	**464 -614**	**2p**
9.	**Hvidovre AK**	**430½-636½**	**0p**

	Skive AM II	Herning GF	Ringkøbing IF	Randers Real II	FAK 66	Viborg AF	Rødding AK	Kristrup Skole
Skive AM II		72	74	84½	89	70	74	81
Herning GF	64		70½	78	83	72	73	80
Ringkøbing IF	62	65½		71	82½	77	69½	71
Randers Real II	49½	58	63		70	69½	62	72
FAK 66	49	51	51½	64		69	74	59½
Viborg AF	60	64	58	64½	67		68½	68
Rødding AK	59	63	61½	74	64	67½		69
Kristrup Skole	55	55	59	63	75½	67	63	

SLUTSTILLINGEN 5.DIV. VEST-SYD MÆND

1.	**Skive AM II**	**548½-398½**	**14p**
2.	**Herning GF**	**520½-428½**	**12p**
3.	Ringkøbing IF	498½-437½	10p
4.	Randers Real II	444 -499	6p
5.	FAK 66	416 -531	4p
6.	Viborg AF	448 -492	4p
7.	Rødding AK	458 -484	4p
8.	Kristrup Skole	437½-500½	2p
	Viby IF II.....trukket		

SLUTSTILLINGEN 5. VEST-SYD MÆND

1. Tønder fs	**141½-128½**	**4p**
2. Tarup-Pårup I	136 -132	2p
3. Kolding KFUM II	125½-142½	0p

	Tønder fs	Tarup-Pårup I	Kolding KFUM II
Tønder fs		70	71½
Tarup-Pårup I	65		71
Kolding KFUM II	63½	62	

	Greve IF	Fredensborg AK	FIF-Hillerød	Hvidovre IF II	IK Olympia	Trongården IF II	Helsingør IF	Gullfoss II	SAGA
Greve IF		74	67	72	70	79	75	85	74
Fredensborg AK	62		76	82	81	73	70	85	78
FIF-Hillerød	69	60		75	70	83	73	75	76
Hvidovre IF II	64	53	60		68	75	68	77	69
IK Olympia	66	55	66	67		76	65	71	68
Trongården IF II	56	63	50	57	59		73	89	76
Helsingør IF	59	64	63	67	71	60		71½	65
Gullfoss II	50	50	61	58	64	46	64½		68
SAGA	62	58	60	66	66	60	68	67	

SLUTSTILLINGEN 5.DIV. ØST MÆND

1. Greve IF	**596 -488**	**14p**
2. Fredensborg AK	**607 -477**	**14p**
3. FIF-Hillerød	581 -503	14p
4. Hvidovre IF	534 -544	10p
5. IK Olympia	534 -549	6p
6. Trongården IF II	523 -552	6p
7. Helsingør IF	520½-556½	4p
8. Gullfoss II	**461½-620½**	**2p**
9. SAGA	**507 -574**	**2p**

	GKI	Ben Hur II	NA 80	Kastrup Tårnby A	ORI	Hjorten	Herlufsholm II	Vordingborg AC	Korsør AK
GKI		74	81	75	78½	81	65	72	76
Ben Hur II	62		68	80	74½	72	77	84½	81
NA 80	55	67		72	70	78	75½	80	76
Kastrup Tårnby A II	60	53	64		70	73	72	68½	68½
ORI	53½	60½	62	66		71	72	77	82
Hjorten	54	63	56	62	64		70	72	75
Herlufsholm II	71	58	60½	64	64	66		74	74
Vordingborg AC II	64	51½	55	64½	59	64	62		76½
Korsør AK	58	53	57	64½	52	61	62	57½	

SLUTSTILLINGEN 6.DIV. ØST MÆND

1. GKI	**602½-477½**	**14p**
2. Ben Hur II	**599 -480**	**14p**
3. NA 80	573½-503½	12p
4. KastrupTårnby A II	529 -548	10p
5. ORI	544 -532	8p
6. Hjorten	516 -566	6p
7. Herlufsholm II	531½-555½	6p
8. Vordingborg AC II	**496½-585½**	**2p**
9. Korsør AK	**465 -609**	**0p**

	ABA 84	Viking	SAS	Holte III	Ringsted IF	Greve IF II	FIF-Hillerød II	SØA
ABA-84		72	74	86½	63	90	77	74
Viking	64		82	86½	85½	85	86	81
SAS	62	52		77	74	79½	85	73
Holte III	49½	47½	59		69	77	76	81
Ringsted IF	69	49½	59	63		70	77	74
Greve IF II	46	51	55½	55	63		68	75
FIF-Hillerød II	54	49	46	55	50	64		70
SØA	51	52	56	50	55	54	56	

SLUTSTILLINGEN 7.DIV. ØST MÆND

1.	**ABA-84**	**536½-395½**	**12p**
2.	**Viking**	**570 -373**	**12p**
3.	SAS	502½-431½	10p
4.	Holte III	459 -473	8p
5.	Ringsted IF	461½-459½	8p
6.	Greve IF II	413½-519½	4p
7.	FIF-Hillerød II	388 -525	2p
8.	**SØA**	**374 -528**	**0p**
	Tåstrup IK.....trukket		

	Politiet IF II	Ballerup AK II	Frederiksberg IF II	Lillerød IF
Politiet IF II		76½	80	87
Ballerup AK II	57½		77	81
Frederiksberg IF II	56	58		69
Lillerød IF	47	54	64	

SLUTSTILLINGEN 8.DIV.ØST MÆND

1.	**Politiet IF II**	**243½-160½**	**6p**
2.	**Ballerup AK II**	**215½-188½**	**4p**
3.	FrederiksbergIF II	183 -221	2p
4.	Lillerød IF	165 -237	0p

Verdensrekorder

Mænd:

100 m	*9.93	Calvin Smtih,	USA	Colorado Springs	03.07.83
200 m	*19.72	Pietro Mennea,	Italien	Mexico City	12.09.79
400 m	*43.86	Lee Evans,	USA	Mexico City	18.10.68
800 m	1.41.73	Sebastian Coe,	GB	Firenze	10.06.81
1000 m	2.12.18	Sebastian Coe,	GB	Oslo	11.07.81
1500 m	3.30.77	Steve Ovett,	GB	Rieti	04.09.83
1 mile	3.47.33	Sebastian Coe,	GB	Brüxelles	28.08.81
2000 m	4.51.4	John Walker,	New Zealand	Oslo	30.06.76
3000 m	7.32.1	Henry Rono,	Kenya	Oslo	27.06.78
5000 m	13.00.41	Dave Moorcroft,	GB	Oslo	07.07.82
10 000 m	27.13.81	Fernando Mamede,	Portugal	Stockholm	02.07.84
1 times løb	20.944 m	Jos Hermens,	Holland	Papendal	01.05.76
20 000 m	57.24.2	Jos Hermens,	Holland	Papendal	01.05.76
25 000 m	1.13.55.8	Toshihiko Seko,	Japan	Christchurch	22.03.81
30 000 m	1.29.18.8	Toshihiko Seko,	Japan	Christchurch	22.03.81
110 m hæk	12.93	Renaldo Nehemiah,	USA	Zürich	19.08.81
400 m hæk	47.02	Edwin Moses,	USA	Koblenz	31.08.83
3000 m forh.	8.05.4	Henry Rono,	Kenya	Seattle	13.05.78
4 x 100 m	37.83	**USA**, Sam Graddy-Ron Brown-Calvin Smith-Carl Lewis		Los Angeles	11.08.84
4 x 200 m	1.20.26	**University of Southern California** Andrews-Sanford-Mullins-Edwards		Tempe	27.05.78
4 x 400 m	*2.56.16	**USA**, Vince Matthews-Ron Freeman-Larry James-Lee Evans)		Mexico City	20.10.68
4 x 800 m	7.03.89	**GB**, Peter Elliott-Gary Cook-Steve Cram-Sebastian Coe		London	30.08.82
4 x 1500 m	14.38.8	**BRD**, Thomas Wessinghage-Harald Hudak-M.Lederer-Karl Fleschen		Köln	18.08.77
20 000m gang	1.18.39.9	Ernesto Canto,	Mexico	Fana	05.05.84
30 000m gang	2.07.59.8	José Marin,	Spanien	Barcelona	08.04.84
50 000m gang	3.41.38.4	Raul Gonzales,	Mexico	Fana	25.05.79
Højdespring	2.39	Zhu Jan Hua,	Kina	Eberstadt	27.05.84
Stangspring	5.94	Sergej Bubka,	SSSR	Rom	30.08.84
Længdespring	*8.90	Bob Beamon,	USA	Mecico City	18.10.68
Trespring	*17.89	Joao Carlos de Oliviera	Brasilien	Mexico City	15.10.75
Kuglestød	22.22	Udo Beyer,	DDR	Los Angeles	25.06.83
Diskoskast	71.86	Yuriy Dumsjev,	SSSR	Moskva	29.05.83
Hammerkast	86.34	Jurij Sedych,	SSSR	Cork	03.07.84
Spydkast	104.80	Uwe Hohn,	DDR	Berlin Ø.	20.07.84
10-kamp	8.798p	Jürgen Hingsen,	BRD	Mannheim	08-09.06.84
	(10.70-7.76-16.42-2.07-48.05-/14.07-49.36-4.90-59.86-4.19.75)				

Bemærk:

Rekorder mærket * er opnået i mere end 1000 meters højde over havets overflade
Bedste resultater i disse øvelser opnået under denne højde er følgende:

100 m	9.96	Mel Lattany,	USA	Athen	06.05.84
200 m	19.75	Carl Lewis,	USA	Indianapolis	21.06.83
400 m	44.26	Alberto Juantorena	Cuba	Montereal	29.07.76
4 x 400 m	2.57.91	**USA**, Sunder Nix-Ray Armstead-Alonzo Babers-Antonio McKay		Los Angeles	11.08.84
Længdespring	8.79	Carl Lewis,	USA	Indianapolis	21.06.83
Trespring	17.56	Willie Banks,	USA	Sacremento	21.06.81

Verdensrekorder

Kvinder:

100 m	10.76	Evelyn Ashford,	USA	Zürich	22.08.84
200 m	21.71	Marita Koch,	DDR	Karl Marx S.	10.06.79
400 m	47.99	Jarmila Kratchovilova,	CSSR	Helsinki	10.08.83
800 m	1.53.28	Jarmila Kratchovilova,	CSSR	München	26.07.83
1500 m	3.52.47	Tatyana Kazankina,	SSSR	Zürich	13.08.80
1 mile	4.15.80	Natalja Artemova,	SSSR	Moskva	04.08.84
3000 m	8.22.62	Tatyana Kazankina,	SSSR	Leningrad	26.08.84
5000 m	14.58.89	Ingrid Kristiansen,	Norge	Oslo	28.06.84
10 000 m	31.13.78	Olga Bondarenko,	SSSR	Kiev	23.06.84
100 m hæk	12.36	Grazyna Rabsztyn	Polen	Warzawa	13.06.80
400 m hæk	53.58	Margarita Ponomaryova,	SSSR	Kiev	23.06.84
4 x 100 m	41.53	**DRR**, Silke Gladisch-Marita Koch-Ingrid Auerswald-Marlies Göhr		Berlin.Ø.	31.07.83
4 x 200 m	1.28.15	**DDR**, Marlies Göhr-Romy Müller-Bärbel Wöckel-Marita Kcoh		Jena	09.08.80
4 x 400 m	3.15.92	**DDR**, Walther-Sabine Busch-Dagmar Rübsam-Marita Koch		Erfurt	03.06.84
4 x 800 m	7.52.4	**SSSR**, T.Provindhokina-Vera Gerassimova S.Styrkina-Tatyana Kazankina		Podolsk	16.08.76
5000 m Gang	21.26.2	Olga Kristoph,	SSSR	Penza	04.08.84
10 000mGang	44.56.1	Olga Kristoph,	SSSR	Penza	05.08.84
Længdespr.	7.43	Anisoara Cusmir,	Rumænien	Bucharest	04.06.83
Højdespring	2.07	Ludmila Andonova,	Bulgarien	Berlin Ø.	20.07.84
Kuglestød	22.53	Natalia Lissowskaja,	SSSR	Sotsi	27.05.84
Diskoskast	74.56	Zdenka Silhova,	CSSR	Nitra	26.08.84
Spydkast	74.76	Kristiina Lillak,	Finland	Tampere	13.06.83
7-kamp	6.867p	Sabine Paetz,	DDR	Postdam	05-06.05.84

(12.64-1.80-15.37-23.37-/6.86-44.62-2.08.93)

Anette Jensen,AFF et af de mange gode navne fra Aalborg. Her ved DM i 7-kamp i Lyngby, hvor hun scorede 5.166p.

Europarekorder

Kvinder:

Bortset fra 100 m er alle Europarekorder identisk med verdensrekorderne!

100 m	10.81	Marlies Göhr,	DDR	Berlin Ø	08.06.83

Mænd:

100 m	10.00	Marion Woronin,	Polen	Warzawa	09.06.84
200 m	*19.72	Pietro Mennea,	Italien	Mexico City	12.09.79
400 m	44.50	Erwin Skamrahl,	BRD	München	26.07.83
800 m		se VR			
1000 m		se VR			
1500 m		se VR			
1 mile		se VR			
2000 m	4.52.20	Thomas Wessinghage,	BRD	Ingelheim	31.08.82
3000 m	7.32.79	Dave Moorcroft,	GB	London	17.07.82
5000 m		se VR			
10 000 m		se VR			
1 times løb		se VR			
20 000 m		se VR			
25 000 m	1.14.16.8	Pekka Päivärintä,	Finland	Oulo	15.05.75
30 000 m	1.31.30.4	Jim Adler,	GB	London	05.09.70
110 m hæk	13.28	Guy Drut,	Frankrig	St.Etienne	29.06.75
400 m hæk	47.48	Harald Schmid,	BRD	Athen	08.09.82
3000 m forh.	8.07.62	Joseph Mahmoud	Frankrig	Brüxelles	24.08.84
4 x 100 m	38.26	**SSSR**, V.Muravyov-N.Sidorov-A.Aksinin-A.Prokofjev		Moskva	01.08.80
4 x 200 m	1.21.10	**Italien**, Stefano Tilli-Carlo Simionato-Giovanni Bongiorno-Pietro Mennea		Cagliari	29.09.83
4 x 400 m	2.59.13	**GB**, Kris Akabusi-Garry Cook-Todd Bennet-Philip Brown)		Los Angeles	11.08.84
4 x 800 m		se VR			
4 x 1500 m		se VR			
20 000m Gang	1.20.37.8	Valdas Kazlauskas,	SSSR	Moskva	16.09.83
2 timers Ga.	28.358 m	Rolf Kowalski,	DDR	Berlin Ø.	28.03.82
30 000m Gang		se VR			
50 000m Gang	3.46.11.0	Mikola Udovenko,	SSSR	Uzhgorod	03.10.80
Højdespring	2.37	Valeriy Sereda,	SSSR	Rieti	02.09.84
	2.37	Carlo Tränhardt,	BRD	Rieti	02.09.84
Stangspring		se VR			
Længdespring	8.54	Lutz Dombrowski,	DDR	Moskva	28.07.80
Trespring	*17.57	Keith Connor,	GB	Provo	05.06.82
Kuglestød		se VR			
Diskoskast		se VR			
Hammerkast		se VR			
Spydkast		se VR			
10-kamp		se VR			

Bemærk:

Rekorder mærket * er opnået i mere end 1000 meters højde over havets overflade
Bedste resultater i disse øvelser opnået under denne højde er følgende:

200 m	19.96	Pietro Mennea,	Italien	Barida	17.08.80
Trespring	17.55	Vasiliy Grishchenkov,	SSSR	Moskva	19.06.83

SÅDAN...

STOPURE
Tlf. 01-11 27 02

LØSER VI KLUBBERNES TIDTAGNINGSOPGAVER

Chronomix S-111, 8 memory stopur med SP-11 transportabel printer

- udskrift af tid/dato – intervaltid – mellemtid m. 1/100 sec.
- husker 8 tider og viser tiderne efter aktiviteterne
- 3 dobbelt display, der viser CUM SPLIT – LAP SPLIT og AKTUEL TID samtidig
- kan anvendes med eller uden printer – 10 timers roll-over

Ring også og hør om vor serie af de allernyeste avancerede stopure i TIMEMASTER-serien eller få et tilbud på vore all-round digital stopure til priser der passer kassereren.
Husk også CRONUS TIMECLIP – trænerens 3. hånd (en lækker skriveplade med indbygget digitalur, dobbelt display og 4 memory med LAP tæller op til 100).

Bestil din Chronomix S-111 m. printer **NU**... og kom først i mål.

Ring til CRONUS, vi har STOPURE til alle formål

Agent: M. Borck • Vildandegade 11 • 1327 København K • Tlf. 01-11 27 02 • Giro 6 53 05 59

Nordiske rekorder

Kvinder:

100 m	11.13	Helenä Marjamaa,	Finland	Lahti	19.07.83
200 m	22.39	Mona-Lisa Pursiainen,	Finland	Moskva	20.08.73
400 m	50.14	Riita Salin,	Finland	Rom	04.09.74
800 m	2.00.71	Jill McCabe,	Sverige	Oslo	28.06.84
1000 m	2.39.73	Grete Waitz,	Norge	London	09.09.77
1500 m	4.00.55	Grete Waitz,	Norge	Prag	03.09.78
1 mile	4.26.9	Grete Waitz,	Norge	Gateshead	09.07.78
3000 m	8.31.75	Grete Waitz,	Norge	Oslo	17.07.79
5000 m	14.58.89	Ingrid Kristiansen,	Norge	Oslo	28.06.84
10 000 m	32.02.89	Dorthe Rasmussen,	Danmark	Knarvik	04.09.83
100 m hæk	13.24	Leena Spoof,	Finland	Bydgoszsz	17.08.79
200 m hæk	26.80	Gun Olsson,	Sverige	Sollentuna	23.07.71
400 m hæk	54.58	Ann Louise Skoglund,	Sverige	Athen	10.09.82
Højdespring	1.93	Susanne Lorentzon,	Sverige	Växjö	26.08.84
Længdespring	6.60	Tuula Rautanen,	Finland	Warzawa	04.08.73
Kuglestød	18.54	Tuula Kivi,	Finland	Rauma	19.08.80
Diskoskast	67.02	Ulla Lundholm,	Finland	Helsingfors	23.08.83
Spydkast	74.76	Tiina Lillak,	Finland	Tampere	13.06.83
7-kamp	5.985p	Kristina Tånnander,	Sverige	Athen	09-10.08.82
	(13.94-12.58-1.77-25.09-/5.95-40.04-2.15.09)				
4 x 100 m	43.95	**Finland**,		Helsingfors	30.08.75
	45.72	**IF-Göta**, Esteri Mäkinen-Charlotte Holmstrøm-Ann-Louise Skoglund-Susanne Lorentzon,	Sverige	Värnamo	11.06.83
4 x 200 m	1.36.11	**Malmö AI**,	Sverige	Malmö	13.06.82
4 x 400 m	3.25.7	**Finland**,		Rom	08.09.74
	3.38.6	**IL Bul**,	Norge	Lillehammer	29.08.82
4 x 800 m	8.41.87	**IK Vik**,	Sverige	Malmö	13.06.82
1000 m staf.	2.09.4	**IL Bul**,	Norge	Larvik	12.09.79

Ved top 12 slog Mie Poulsen-Jensen,AFF den senere mester på 1500 m Anette Bülow, Sparta. Mie starter nu for Århus 1900.

Mænd:

100 m	10.25	Christer Garpenborg,	Sverige	Westwood	11.06.76
200 m	20.52	Jens Smedegård,	Danmark	Mexico City	12.09.79
400 m	45.36	Oddur Sigurdsson,	Island	Los Angeles	15.06.84
800 m	1.44.5	Pekka Vasala,	Finland	Helsingfors	20.08.72
1000 m	2.17.8	Dan Waern,	Sverige	Karlstad	21.08.59
1500 m	3.36.33	Pekka Vasala,	Finland	München	10.09.77
	3.36.3	Antti Loikanen,	Finland	Imatra	16.06.80
1 mile	3.54.45	Anders Gärderud,	Sverige	Stockholm	30.06.75
2000 m	5.02.09	Anders Gärderud,	Sverige	London	04.07.75
3000 m	7.42.24	Dan Glans,	Sverige	Oslo	05.07.79
5000 m	13.16.02	Marti Vaino,	Finland	Oslo	28.06.84
10 000 m	27.30.99	Marti Vaino,	Finland	Prag	29.08.78
1 times løb	20 296 m	Seppa Tuominen,	Finland	Colombes	02.10.71
20 000 m	59.05.8	Seppo Tuominen,	Finland	Colombes	02.10.71
25 000 m	1.14.16.8	Pekka Päivärintä,	Finland	Oulo	15.05.75
30 000 m	1.34.05.0	Reino Paukkonen,	Finland	Jyväskylä	23.09.72
110 m hæk	13.35	Arto Bryggare,	Finland	Los Angeles	05.08.84
200 m hæk	23.42	Christer Gullstrand	Sverige	Skövde	19.09.79
400 m hæk	48.88	Sven Nylander,	Sverige	Houston	03.06.83
3000 m forh.	8.08.02	Anders Gärderud,	Sverige	Montreal	28.07.76
Højdespring	2.33	Patrik Sjöberg,	Sverige	Oslo	09.07.83
Stangspring	5.66	Antti Kalliomäki,	Finland	Raahe	13.07.80
Længdespting	8.16	Rainer Stenius,	Finland	Los Angeles	06.05.66
trespring	17.00	Pertti Pousi,	Finland	Kuortane	23.06.68
Kuglestød	21.69	Rainer Stählberg,	Finland	Fresno	05.05.79
Diskoskast	71.26	Ricky Bruch,	Sverige	Malmö	15.11.84
Hammerkast	81.52	Juha Tiainen,	Finland	Tammerfors	11.06.84
Spydkast	93.90	Hannu Siitonen,	Finland	Helsingfors	06.06.73
10-kamp	8.220p	Raimo Phil,	Sverige	Montreal	29-30.07.76
	(10.93-6.99-15.55-2.00-47.97-/15.81-44.30-4.40-77.34-4.28.76)				
4 x 100 m	39.30	**Finland,**		München	09.09.72
	40.29	**KA 2,**	Sverige	Helsingfors	04.09.76
4 x 200 m	1.25.7	**Helsingin Kiisa-Veikot,**	Finland	Vuosaari	30.07.70
4 x 400 m	3.01.12	**Finland,**		München	10.09.72
	3.09.6	**Malmö AI,**	Sverige	Karlskrona	08.06.75
4 x 800 m	7.22.44	**Mälarhöjdens IK,**	Sverige	Värnamo	11.06.83
4 x 1500 m	15.09.3	**Mälarhöjedns IK,**	Sverige	Värnamo	12.06.83
1000 m staf.	1.53.4	**Kastrup Tårnby AK**,Erik Mygind, Ole Lysholt Søren Viggo Petersen, Frank Foli,		Lyngby	15.08.73

Lars Pedersen,Sparta vinder noget uventet DM i 100 m foran Peter Regli,Viby IF, iøvrigt er det de første 6 på 100 m listen der ses på billedet.

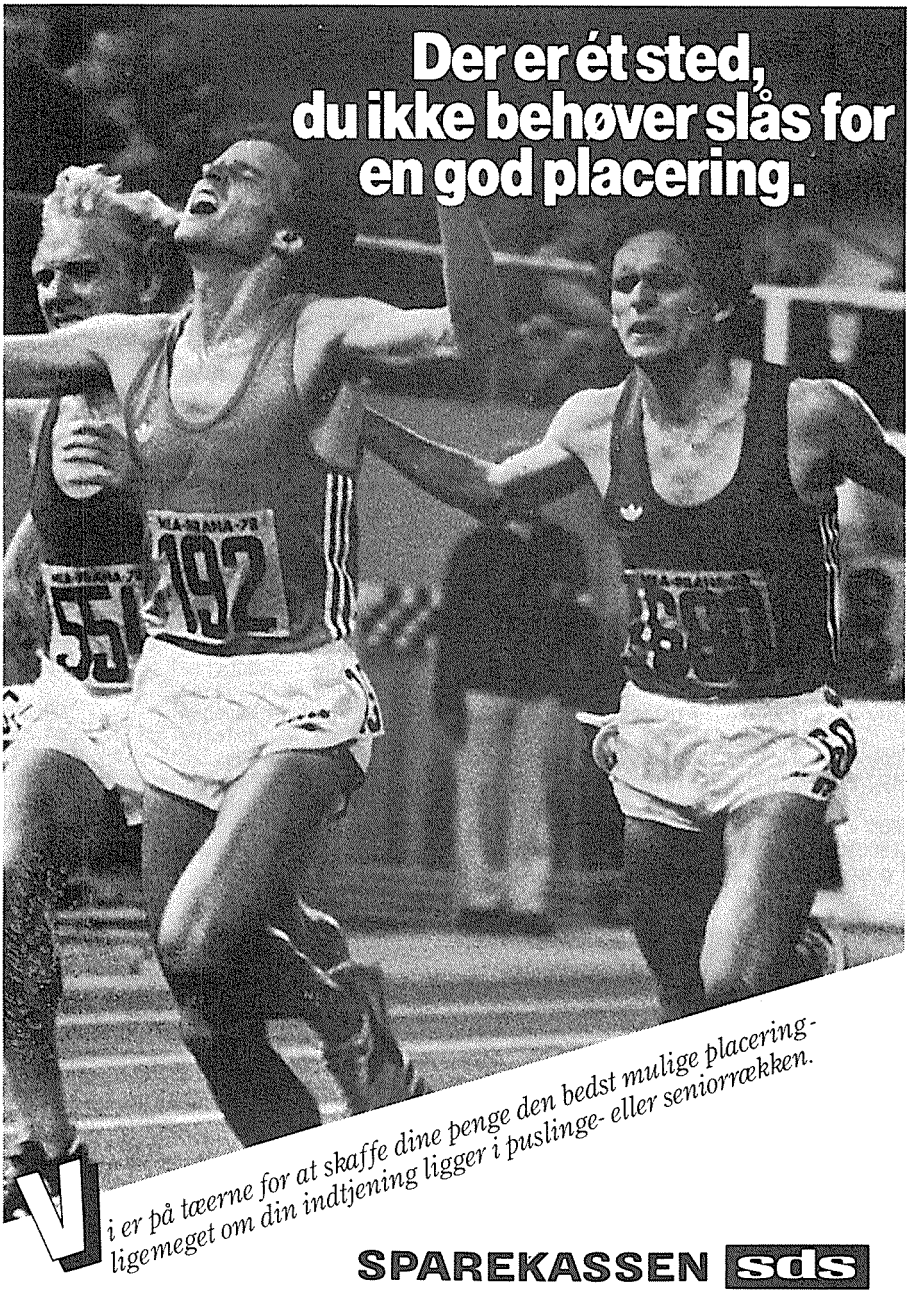

Vi er på tæerne for at skaffe dine penge den bedst mulige placering - ligemeget om din indtjening ligger i puslinge- eller seniorrækken.

SPAREKASSEN sds

– vi sveder for dig.

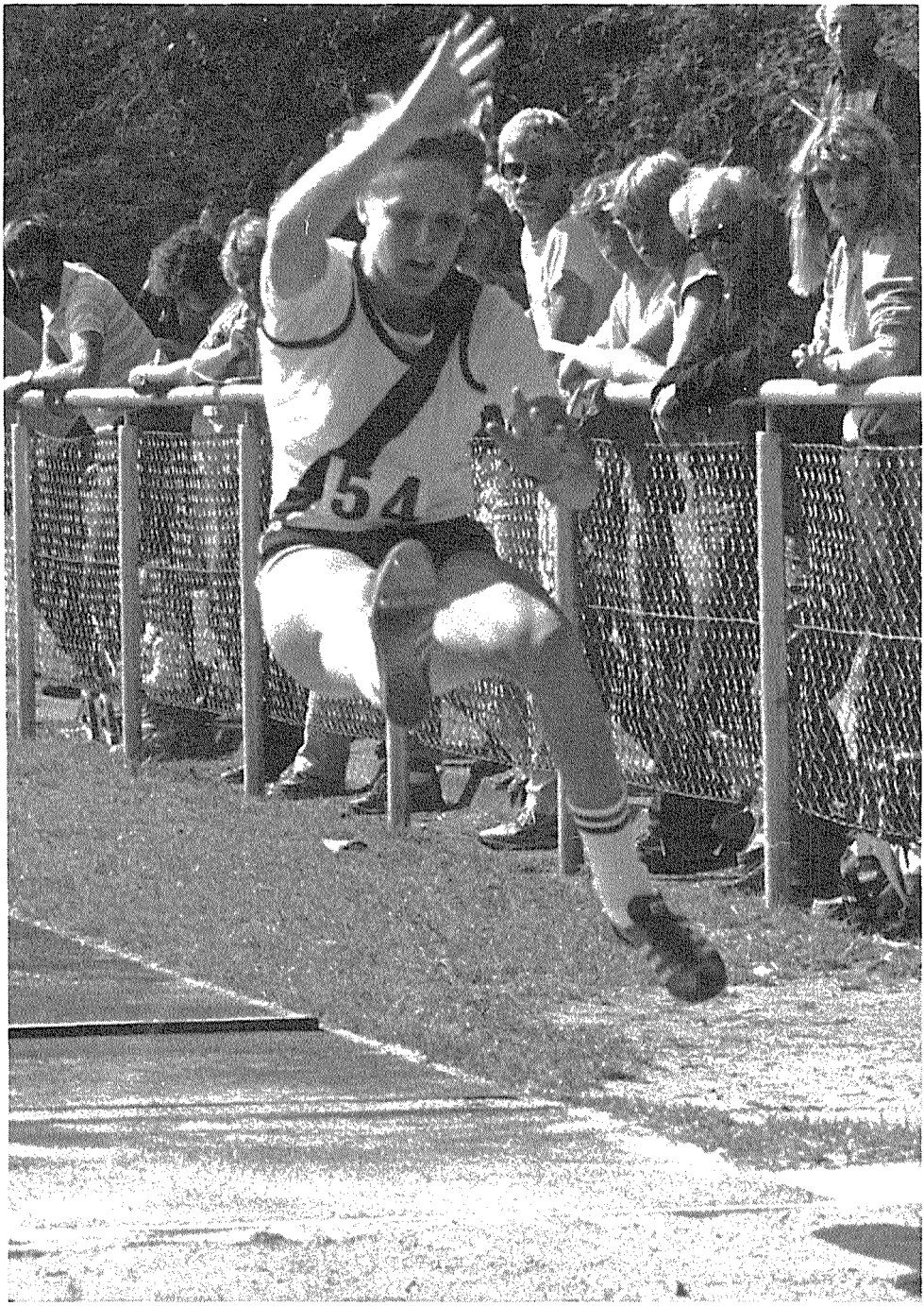

Lisbeth juul Petersen,Viking Rønne satte i 84 PR og bornholmsk rekord med 5.75. Det tegner godt for den 17 årige pige.

Danske rekorder

Kvinder:

100 m	11.42	Dorthe Rasmussen,58,	FIF	Helsinki	07.08.83
200 m	23.52	Dorthe Rasmussen,58,	FIF	Lyngby	24.07.83
400 m	53.6	Annelise Damm Olesen,42,	Hvidovre IF	Berlin W.	24.09.69
800 m	2.01.77	Annelise Damm Olesen,42,	Hvidovre IF	München	31.08.72
1000 m	2.44.9	Dorthe Rasmussen,60,	Glostrup IC	Hvidovre	21.07.81
1500 m	4.10.7	Loa Olafsson,58,	KIF	Sittard	17.06.78
1 mile	4.30.2	Loa Olafsson,58,	KIF	Østerbro	25.05.78
2000 m	5.56.6	Dorthe Rasmussen,60,	Glostrup IC	Østerbro	28.09.84
3000 m	8.42.3	Loa Olafsson,58,	KIF	Oslo	27.06.78
5000 m	15.08.8	Loa Olafsson,58,	KIF	Rundforbi	30.05.78
10 000 m	31.45.4	Loa Olafsson,58,	KIF	Østerbro	06.04.78
1 time		rekordkrav 16 000 m			
20 000 m		rekordkrav 1.15.00			
100 m hæk	13.2(M)	Dorthe Rasmussen,58,	FIF	Østerbro	23.05.81
	13.45	Dorthe Rasmussen,58,	FIF	Oslo	26.06.81
200 m hæk	27.3	Dorthe Rasmussen,58,	FIF	Lyngby	07.07.81
400 m hæk	57.65	Helle Sichlau,57,	KTA	Stockholm	17.07.84
3000 m for.	10.52.7	Mette H.Hansen,62	Viking	Østerbro	09.07.81
4x100 m	47.04	Helle Theil, Lisbeth Nissen Petersen Lise Wilbek, Vivi Markussen	Trongården IF	Glostrup	09.08.80
	45.04	Britt Hansen,GIC, Lisbeth Nissen Petersen,TIF, Helle Theil,TIF, Dorthe Rasmussen,FIF	Landsholdet	Helsinki	10.08.83
4x200 m	1.39.8	Nicole Mönkemöller, Anette Hansen, Helle Theil, Lisbeth Nissen Petersen,	Trongården IF	Lyngby	08.06.83
4x400 m	3.44.2	Tone Kyhn, Anette Christensen, Gitte Mathiasen, Annelise Damm Olesen,	Hvidovre IF	Århus	14.09.72
	3.36.2	Birgitte Jennes,TIF, Kirsten Høiler, AIF, Pia Lund,Skovbakken, Annelise Damm Olesen,HvIF	Landsholdet	Athen	19.09.69
4x800 m	9.02.3	Birgitte Jennes, Kirsten Høiler, Trine Ørholm, Dorthe Reedtz	Trongården IF	Århus	24.06.78
1000 m sta.	2.09.6	Marianne Søderberg, Tone Kyhn, Gitte Mathiasen, Annelise Damm Olesen,	Hvidovre IF	Hvidovre	21.08.72
Højdesp.	1.86	Dorthe Rasmussen,58,	FIF	Lyngby	06.06.81
Stangsp.	3.14	Lene Kjeldsen,61,	Skovbakken	Århus	10.09.84
Længdesp.	6.50	Dorthe Rasmussen,58,	FIF	Edinburgh	01.08.81
Trespring	12.30	Dorthe Rasmussen,58,	FIF	Østerbro	24.09.82
Kuglestød	14.48	Birthe Kofoed,54,	Herlufsholm	Herlufsholm	26.08.78
Diskoskast	50.70	Liselotte Hansen,58,	NA 80	Østerbro	05.08.82
Hammerkast	42.70	Gitte Gregersen,66,	Aalborg FF	Aalborg	23.04.83
Spydkast	56.00	Simone Frandsen,61,	Holte	Århus	29.07.84
7-kamp	5.719e	Dorthe Rasmussen,58,	FIF	Malmö	11-12.07.81
	(13.55-1.81-8.24-24.05/6.34-25.82-2.14.85)				
	5.848(M)	Dorte Klein,60,	Esbjerg AF	Århus	27-28.08.83
	(14.5w-1.77-11.07-25.4w-/5.89-48.38-2.18.8)				
Kaste 3 k.	2.352	Vivian Krafft,66,	Trongården IF	Skive	29.09.84
	(13.00-47.90-36.05)				

Landevejsrekorder: (bedstenoteringer)

10 km	32.06	Dorthe Rasmussen,60,	Glostrup IC	Florida	09.01.83
15 km	49.20	Dorthe Rasmussen,60,	Glosrtup IC	Atlanta	03.07.83
20 km	1.07.06	Dorthe Rasmussen,60,	Glostrup IC	Esbjerg	28.11.82
30 km	2.04.20	Lise Kristiansen,51,	Fremad Holbæk	Roskil/Holb.	28.10.84
Matathon	2.30.42	Dorthe Rasmussen,60,	Glostrup IC	Chicago	21.10.84

Danske rekorder

Mænd:

100 m	10.56	Jens Smedegård,57,	Sparta	Østerbro	15.08.81
200 m	20.52	Jens Smedegård,57,	Glostrup IC	Mexico City	12.09.79
400 m	45.89	Jens Smedegård,57,	Glostrup IC	Moskva	27.07.80
800 m	1.47.1	Sven-Erik Nielsen,51,	Helsingør IF	Oslo	31.07.74
1000 m	2.18.2	Tom B.Hansen,48,	Skovbakken	Østerbro	13.08.75
1500 m	3.36.8	Tom B.Hansen,48,	Skovbakken	Århus	24.06.73
1 mile	3.54.78	Tom B.Hansen,48,	Skovbakken	Stockholm	30.06.75
2000 m	5.06.6	Tom B.Hansen,48,	Skovbakken	Østerbro	14.08.75
3000 m	7.46.30	Niels Kim Hjort,59,	Skive AM	Oslo	28.06.83
5000 m	13.30.06	Henrik Jørgensen,61,	Herlev	Oslo	07.07.82
10 000 m	28.06.74	Henrik Jørgensen,61,	Herlev	Helsinki	07.08.83
1 time	19 598 m	Flemming Kempel,48,	Randers KFUM	Århus	07.08.71
20 000 m	1.01.14.4	Flemming Kempel,48,	Randers KFUM	Århus	07.08.71
110 m hæk	13.7	Jesper Tørring,47,	Skovbakken	Oslo	04.07.74
200 m hæk	23.4	Jesper Tørring,47,	Skovbakken	Århus	18.06.74
400 m hæk	50.62	Lars Ingemann,54,	Trongården IF	Köln	01.09.76
3000 m for.	8.30.8	Wigmar Pedersen,46,	AGF	Århus	26.06.72
4x100 m	41.30	Frank Nielsen, Lars Pedersen, Jan Lomholdt, Henrik Paulsen,	IF Sparta	Frederiksberg	18.08.84
	40.78	Herrik Paulsen,Gulfoss, Morten Kjems, Kold.KFUM, Lars Pedersen, Sparta, Peter Regli,Viby IF	Landsholdet	Frederiksberg	05.08.83
4x200 m	1.28.4	Ole Lysholt, Frank Foli, Jan Rasmussen, Jørgen Troest	KTA	Greve	31.07.77
4x400 m	3.14.8	Poul Lyhne, Lars Thomsen, Arne Jonsson, Jesper Tørring	Skovbakken	Århus	01.06.74
	3.09.8	Frank Foli, KTA, René Christophersen, Hellas, Jesper Have, Aalborg FF Jens Smedegård, Glostrup IC	Landsholdet	Lüdenscheid	01.07.79
4x800 m	7.37.6	Preben Beck, Dan Michelsen, Børge Fallesen, Gerd Larsen	Haderslev IF	Haderslev	20.08.72
4x1500 m	15.30.9	Erik Hammershøj, Kurt thor Straten, Keld Johnsen, Niels Kim Hjort	Skive AM	Tårnby	25.07.81
1000 m st.	1.53.4	Erik Mygind, Ole Lysholt, Søren Viggo Pedersen, Frank Foli	KTA	Lyngby	15.08.73
Højdesp.	2.25	Jesper Tørring,47,	Skovbakken	Rom	04.09.74
Stangsp.	5.20	Carsten Lange,62	Randers Real	Helsingborg	07.07.84
Længdesp.	7.80	Jesper Tørring,47,	Skovbakken	Århus	23.06.71
Trespring	16.18	Peder Dalby,62,	AGF	Østerbro	05.08.82
Kuglestød	20.02	Ole Lindskjold,44,	Vejle IF	Lyngby	14.08.74
Diskoskast	61.30	Steen Hedegård,45,	Holte	Tårnby	30.08.77
Hammerkast	63.64	Erik Fisker,46,	AGF	Åbyhøj	29.09.73
Vægtkast	20.28	Ole Lindskjold,44,	Vejle IF	Åbyhøj	29.09.73
Spydkast	82.15	Carsten Bojsen,58,	Esbjerg AF	Århus	31.07.83
5-kamp	3.697 (6.93-57.02-23.2-39.94-4.06.5)	Bjarne Ibsen,52,	Skovbakken	Østerbro	22.07.79
10-kamp	7.947e (11.07-6.95-13.25-2.01-50.10-/14.65-44.80-4.80-55.25-4.24.7)	Steen Smidt-Jensen,45,	Ben Hur	München	07-08.09.72
Kaste 5 k.	4.517 (60.63-18.90-50.63-19.10-52.26)	Ole Lindskjold,44,	Vejle IF	Vejle	15.04.74

Landevejsrekorder: (bedstenoteringer)

10 km	28.45	Keld Johnsen,50,	Skive AM	Boston	08.04.84
15 km	44.19	Niels Kim Hjort,59,	Skive AM	Helsingør	09.04.83
20 km	59.21	Allan Zachariassen.55,	Freja Odense	Frederiksberg	28.08.83
25 km	1.17.07	Arne Stigsen,45,	Viborg AF	Paderborn	18.05.81
30 km	1.33.39	Allan Zachariassen,55,	Freja Odense	Fredericia	27.03.82
Marathon	2.10.47	Henrik Jørgensen,61,	Herlev	London	17.04.83

Danske junior rekorder

Junior piger: (Officiel dansk juniorgrænse er 20 år)

100 m	11.6	Vivi Markussen,39,	IFK-Aalborg	Helsingør	05.07.59
200 m	23.9(M)	Lise Wilbek,58,	Trongården IF	Berlin W.	23.07.77
	24.42	Lise Wilbek,58,	Trongården IF	Østerbro	03.07.77
400 m	54.6	Birgitte Jennes,53,	Trongården IF	Benlin Ø.	02.08.70
800 m	2.02.07	Tina Krebs,63,	Fremad Holbæk	Knoxville	21.05.83
1000 m	2.45.5	Heidi Christiansen,66,	Køge	Østerbro	02.08.83
1500 m	4.10.7	Loa Olafsson,58,	KIF	Sittard	17.06.78
1 mile	4.30.2	Loa Olafsson,58,	KIF	Østerbro	25.05.78
2000 m		rekordkrav 6.09.9			
3000 m	8.42.3	Loa Olafsson,58,	KIF	Oslo	27.06.78
5000 m	15.08.8	Loa Olafsson,58,	KIF	Rundforbi	30.05.78
10 000 m	31.35.4	Loa Olafsson,58,	KIF	Østerbro	06.04.78
1 time		rekordkrav 15 300 m			
20 000 m		rekordkrav 1.18.00			
100 m hæk	13.6(M)	Helle Sichlau,57,	KTA	Berlin W.	23.07.77
	13.92	Dorthe Rasmussen,58,	FIF	Cwmbran	28.05.78
200 m hæk	28.68	Annemarie Gade Pedersen,65,	Holstebro	Århus	10.07.84
400 m hæk	59.83	Anita Sølyst,61,	KTA	Østerbro	30.07.80
2000 m fo.		rekordkrav 6.59.9			
3000 m fo.	10.52.7	Mette Holm Hansen,62,	Viking	Østerbro	09.07.81
4x100 m	48.6(M)	Pia Jøns, Nicole Mönkemöller, Helle Theil, Anette Hansen,	Trongården IF	Østerbro	03.07.83
	49.09	Hanni Schwiegershausen, Lone Nielsen, Gitte Rafn, Lisbet Fehrenkamp,	IF Sparta	Århus	21.08.76
	46.76	Helle Madsen, ORI, Lisbeth Nielsen, AIF, Laila Søndergård, Herlev, Jette Frøsig, Tønder sf	Jun.Landshold	Düisburg	26.08.73
4x200 m	1.42.5	Jette Kalstrup, Anette Jensen, Britt Hansen, Bente Larsen,	Aalborg FF	Aalborg	22.09.81
4x400 m	3.52.5	Jette Kalstrup, Rikke Spure, May Bugge, Bente Larsen,	Aalborg FF	Glostrup	27.06.82
	3.42.73	Konny Overgård, Vejle IF May Bugge, Aalborg FF, Betina Wilhjelm, AIF Heidi Christiansen, Køge	Jun.Landshold	Frederiksberg	06.08.83
4x800 m	9.07.0	Bente Larsen, Gitte Christensen, May Bugge, Jette Kalstrup,	Aalborg FF	Glostrup	29.05.82
1000 m st.	2.17.8	Hanni Schwiegershausen, Connie Brandt, Hanne Rothausen, Lisbeth Nielsen,	Amager IF	Sundby	28.05.73
4x1500 m	19.47.0	Mette Jensen, Marie Street, Tina Lagermann, Shannet Nielsen	Gullfoss	Hvidovre	29.09.81
Højdesp.	1.85	Grith Ejstrup,53,	Skovbakken	Frederiksberg	12.08.72
Stangspr.	2.83	Simone Frandsen,61,	Holte	Hvidovre	17.06.80
Længdesp.	6.25	Dorthe Rasmussen,58,	FIF	Berlin W.	06.08.76
Trespring	11.50	Betina Wilhjelm,66,	AIF	Østerbro	18.09.83
Kuglestød	13.97	Vivian Krafft,66,	Trongården IF	Glostrup	22.09.84
Diskoskast	50.28	Vivian Krafft,66,	Trongården IF	Verden, BRD	08.09.84
Hammerkast	42.70	Gitte Gregersen,66,	Aalborg FF	Aalborg	23.04.83
Spydkast	49.57	Pia Thomsen,64,	Gullfoss	Aalborg	02.10.83
7-kamp	5.312e	Anita Sølyst,61,	KTA	Larvik	19-20.07.80
	(14.77-8.78-1.71-25.48-/5.35-33.74-2.14.6)				
Kaste 3 k.	2.352	Vivian Krafft,66,	Trongården IF	Skive	29.09.84
	(13.00-47.90-36.05)				

Danske junior rekorder

Junior drenge: (Officiel dansk juniorgrænse er 20 år)

100 m	10.57	Peter Regli,63,	Viby IF	Lyngby	23.07.83
200 m	21.44	Lars Pedersen,66,	Sparta	Lyngby	24.07.83
400 m	47.9	Kjeld Andersen,43,	Randers Freja	Lubeck	06.10.63
800 m	1.48.9(M)	Sven-Erik Nielsen,51,	Helsingør IF	Århus	26.07.71
	1.48.92	Jens Østengård,62,	Sparta	Stockholm	06.07.82
1000 m	2.21.2(M)	Ruben Sørensen,54,	Randers Freja	Lyngby	15.08.73
	2.21.22	Jens Østengård,62,	Sparta	Østerbro	05.08.82
1500 m	3.41.9	Tom B.Hansen,48,	Skovbakken	Helsingborg	04.07.68
1 mile	4.01.54	Mogens Guldberg,63,	Trongården IF	Cwmbran	09.07.83
2000 m	5.16.9	Ole Hansen,63,	Århus 1900	Århus	31.08.83
3000 m	8.04.37	Ole Hansen,63,	Århus 1900	Steinkier	21.08.82
5000 m	13.50.9	Henrik Jørgensen,61,	Herlev	Oslo	15.07.80
10 000 m	29.00.3	Henirk Jørgensen,61,	Herlev	Glostrup	29.05.80
1 time	18 873 m	Kim Taylor,62,	Atletica	Kolding	30.04.80
20 000 m	1.03.27.6	Kim Taylor,62,	Atletica	Kolding	30.04.80
110 m hæk	14.49	Erik Sidenius Jensen,62,	Vidar	Aalborg	31.07.82
200 m hæk	25.0	Mikkel Sørensen,57,	Holte	Østerbro	30.08.77
400 m hæk	52.4	Lars Ingemann,54,	Trongården IF	Lyngby	15.08.74
2000 m fo.	5.43.10	Flemming Christensen,64,	Herlufsholm	Stockholm	11.08.84
3000 m fo.	8.53.4	Peter Gylling,62,	Herlufsholm	Herlufsholm	31.08.82
4x100 m	42.7	Lars Pedersen, Peter Devel, Bo Hindsbøll, Henrik Gårdsvoll,	IF Sparta	Lyngby	10.06.81
	40.78	Henrik Paulsen, Gullfoss, Morten Kjems, Kold.KFUM, Lars Pedersen, Sparta, Peter Regli, Viby IF	Jun.Landshold	Frederiksberg	05.08.83
4x200 m	1.29.8	Henrik Gårdsvoll, Bo Hindbøll, Lars Pedersen, Peter Devel,	IF Sparta	Glostrup	17.09.81
4x400 m	3.24.17	Hans Jacobsen, Lars Neumann, Bjørn Nielsen, Jørgen Troest,	KTA	Østerbro	10.08.78
	3.13.7	Jesper Have, Aalborg FF Boye Finlow, AK Delta, Claus Petersen, AIK Jørgen Troest, KTA	Jun.Landshold	Berlin W.	23.07.77
4x800 m	7.56.0	Michael Feveile, Henrik Jacobsen, Jens Peter Brockdorff, Jens Østengård,	IF Sparta	Østerbro	25.09.80
4x1500 m	16.10.9	Niels Steen Jensen, Thomas Sørensen Flemming Pedersen, Jan Vegeberg,	Køge	Tårnby	25.07.81
1000 m st.	1.58.4	Helge Svenningsen, Jørgen Stevad, Jørgen Nielsen, Kent Voigt,	FIF	Århus	15.06.67
Højdesp.	2.17	René Tyranski Nielsen,64,	Freja Odense	Lyngby	23.07.83
Stangsp.	5.11	Martin Lind,64,	AGF	Vejle	09.06.84
Længdesp.	7.69	Peder Dalby,62,	AGF	Vejle	20.06.82
Trespring	16.18	Peder Dalby,62,	AGF	Østerbro	05.08.82
Kuglestød	16.31	Jan H.Hansen,61,	Hellas	Østerbro	14.05.82
Diskoskast	51.53	Allan Laursen,62,	Sparta	Roskilde	08.05.82
Hammerkast	57.49	Jon Bang,64,	Esbjerg AF	Esbjerg	12.08.83
Vægtkast	18.06	Søren Corneliussen,40,	Gullfoss	Sunby	06.07.60
Spydkast	81.74	Jørgen Jelstrøm,63,	Freja Odense	Århus	15.08.82
5-kamp	3.460	Erling Hansen,54,	Hvidovre IF	Hvidovre	23.05.74
	(6.91-52.20-23.7-43.26-4.32.7)				
10-kamp	7.326(M)	Morten Blumensaat,63,	SAK 77	Århus	27.28.08.83
	(11.1w-6.73-11.30-1.92-50.0-/15.1w-36.29-4.40-62.85-4.46.6)				
	7.233e	Morten Blumensaat,63,	SAK 77	Aalborg	16-17.07.83
	(11.43-6.56-11.21-1.90-49.92-/15.20-36.19-4.40-58.30-4.29.21)				
Kaste 5 k.	3.950	Klaus J.Jensen,61,	Holte	Aalborg	19.09.81
	(47.84-14.10-46.69-15.22-65.62)				

OVERSIGT OVER REKORDER
(senior-, junior- og ungdomsrekorder)

100 m Mænd:

Senior	10.56	Jens Smedegård,57,	Sparta	Østerbro	15.08.81
Junior	10.57	Peter Regli,63,	Viby IF	Lyngby	23.07.83
D-20	10.57	Peter Regli,63,	Viby IF	Lyngby	23.07.83
D-19	10.66	Lars Hummel,65,	Sparta	Aalborg	30.06.84
D-18	10.60	Lars Pedersen,66,	Sparta	Frederiksberg	18.08.84
D-17	10.66	Lars Pedersen,66,	Sparta	Lyngby	23.07.83
D-16	10.9	Peter Rasmussen,40,	Randers Freja	Randers	10.06.56
	10.9	Tom Weber Hansen,59,	Dagnæs	Tønder	21.06.75
D-15	11.0	Tom Weber Hansen,59,	Dagnæs	Århus	12.09.74
D-14	11.80	Lars Pedersen,66,	Sparta	Hässleholm	03.08.80
D-13	11.9	Lars Pedersen,66,	FIF	Østerbro	02.09.79
D-12	12.5	Rene Christensen,67,	Glostrup IC	Hvidovre	20.09.79
D-11	13.0	Jimmy Schultz,64,	Herlev		75

100 m Kvinder:

Senior	11.42	Dorthe Rasmussen,58,	FIF	Helsinki	07.08.83
Junior	11.6	Vivi Markussen,39,	IFK-Aalborg	Helsingør	05.07.59
P-20	11.6	Vivi Markussen,39,	IFK-Aalborg	Helsingør	05.07.59
P-19	11.7	Birthe Pedersen,52,	Grenå IF	Berlin Ø.	02.08.70
P-18	11.9	Lone Hadrup,43,	Viborg AF		61
	11.9	Dorthe Rasmussen,58,	FIF	Oslo	21.06.76
P-17	12.03	Karen Gydesen,67,	Haderslev IF	Aalborg	30.06.84
P-16	11.9	Else Hadrup,48,	Viborg AF	Viborg	14.06.64
	11.9	Laila Søndergård,56,	Herlev	Frederiksberg	12.08.72
P-15	11.7	Else Hadrup,48	Viborg AF	Hvidovre	21.07.63
P-14	12.2	Vickie S.Kristensen,65,	Freja Odense	Greve	23.09.79
P-13	12.4	Heidi Mogensen,70,	Viby IF	Viby	16.09.84
P-12	12.8(M)	Helle Jensen,69,	Aalborg FF	Århus	05.09.81
	13.22	Helle Jensen,69,	Aalborg FF	Karlstad	13.09.81
P-11	13.5	Birgitte Neumann,64,KTA			75

200 m Mænd:

Senior	20.52	Jens Smedegård,57,	Glostrup IC	Mexico City	12.09.79
Junior	21.44	Lars Pedersen,66,	Sparta	Lyngby	24.07.83
D-20	21.61	Peter Regli,63,	Viby IF	Lyngby	24.07.83
D-19	21.63	Lars Hummel,65,	Sparta	Frederiksberg	19.08.84
D-18	21.3	Jørn Palsten,43,	Randers Freja	Århus	13.08.61
D-17	21.44	Lars Pedersen,66,	Sparta	Lyngby	24.07.83
D-16	22.2	Lars Pedersen,66,	Sparta	Brøndby	08.06.82
D-15	22.8	Tom Weber Hansen,59,	Dagnæs	Århus	01.09.74
	22.8	Lars Pedersen,66,	Sparta	Østerbro	14.07.81
D-14	23.9	Søren Hald,62,	Aabybro	Østerbro	28.08.76
	23.9	Flemming Østergård,65,	Skive AM	Aabybro	20.06.79
D-13	24.3	Lars Pedersen,66,	FIF	Østerbro	01.09.79
D-12	26.1	Lars Pedersen,66,	FIF	Østerbro	12.08.78
D-11	28.2	Bjørn Søndergård,63,	Herlev		74
	28.2	Jimmy Schultz,64,	Herlev		75

200 m Kvinder:

Senior	23.52	Dorthe Rasmussen,58,	FIF	Lyngby	24.07.83
Junior	23.9(M)	Lise Wilbek,58,	Trongården IF	Berlin W.	23.07.77
	24.42	Lise Wilbek,58,	Trongården IF	Østerbro	03.07.77
P-20	24.59	Dorthe Rasmussen,58,	FIF	Østerbro	25.07.78
P-19	23.9(M)	Lise Wilbek,58,	Trongården IF	Berlin W.	23.07.77
	24.42	Lise Wilbek,58,	Trongården IF	Østerbro	03.07.77
P-18	24.2	Lise Wilbek,58,	Trongården IF	Østerbro	01.08.76
P-17	24.78	Lise Wilbek,58,	Trongården IF	Østerbro	10.08.75
	24.78	Karen Gydesen,67,	Haderslev IF	Aalborg	01.07.84
P-16	24.8	Else Hadrup,48,	Viborg AF	Viborg	14.06.64
P-15	24.2	Else Hadrup,48,	Viborg AF	Hvidovre	21.07.63
P-14	25.0	Vickie S.Kristensen,65,	Freja Odense	Østerbro	01.09.79
P-13	25.8	Heidi Morgensen,71,	Viby IF	Fuglsø	29.09.84
P-12	27.2	Helle Theil,64,	Trongården IF	Østerbro	28.07.76
P-11	28.8	Anette Larsen,66,	Trongården IF		77

400 m Mænd:

Senior	45.89	Jens Smedegård,57,	Glostrup IC	Moskva	27.07.80
Junior	47.9	Kjeld Andersen,43,	Randers Freja	Lübeck	06.10.63
D-20	47.9	Kjeld Andersen,43,	Randers Freja	Lübeck	06.10.63
D-19	48.5	Jørgen Troest,58,	KTA	Greve	31.07.77
D-18	48.7	Ole Terkildsen,46,	AGF	Randers	14.06.64
D-17	49.0	Jan Flemming Nielsen,63,	Hvidovre IF	Hvidovre	11.05.80
D-16	49.9	Ole Christensen,60,	Korsør AK	Berlin W.	07.08.76
D-15	51.1	Sven Brix,63,	Køge	Lyngby	09.08.78
D-14	52.5	Søren Hald,62,	Aabybro	Østerbro	29.08.76
	52.5	Anders Vedel,65,	Aalborg FF	Aalborg	01.08.79
D-13	55.3	Flemming Østergård,65,	Skive AM	Århus	15.08.78
D-12	60.0	Jacob Rosenkrands,70,	VI-39	Østerbro	02.10.82
D-11	61.9	Thomas Jørgensen,70,	Køge	Hvidovre	08.09.81

400 m Kvinder:

Senior	53.6	Annelise Damm Olesen,42,	Hvidovre IF	Berlin W.	24.09.69
Junior	54.6	Birgitte Jennes,53,	Trongården IF	Berlin Ø.	02.08.70
P-20	54.6	Birgitte Jennes,53,	Trongården IF	Århus	29.07.73
P-19	55.62	Tina Krebs,63,	Fremad Holbæk	Dublin	03.07.82
P-18	55.38	Tina Krebs,63,	Fremad Holbæk	Østerbro	15.08.81
P-17	54.6	Birgitte Jennes,53,	Trongården IF	Berlin Ø.	02.08.70
P-16	55.0	Birgitte Jennes,53,	Trongården IF	Berlin W.	24.09.69
P-15	56.7	Tina Krebs,63	Fremad Holbæk	Hvidovre	21.06.78
P-14	58.0	May Bugge,67,	Aalborg FF	Glostrup	30.08.81
P-13	59.4	Dorthe Rasmussen,60,	Glostrup IC	Lyngby	14.07.73
P-12	60.9	Evy Møller,63,	Rødovre AC	Østerbro	18.09.75
P-11	65.7	Mette B.Pedersen,70,	KIF	Tårnby	15.09.81

800 m Mænd:

Senior	1.47.1	Sven-Erik Nielsen,51,	Helsingør IF	Oslo	31.07.74
Junior	1.48.9	Sven-Erik Nielsen,51,	Helsingør IF	Århus	26.07.71
	1.48.92	Jens Østengård,62,	Sparta	Stockholm	06.07.82
D-20	1.48.9	Sven-Erik Nielsen,51,	Helsingør IF	Århus	26.07.71
	1.48.92	Jens Østengård,62,	Sparta	Stockholm	06.07.82
D-19	1.49.2	Ruben Sørensen,54,	Randers Freja	Århus	12.09.73
D-18	1.51.4	Jens Østengård,62,	Sparta	Østerbro	24.07.80
D-17	1.52.3	Anders Vedel,65,	Aalborg FF	Greifswald	03.07.82
D-16	1.51.8	Anders Vedel,65,	Aalborg FF	Aalborg	28.06.81

D-15	1.54.6	Anders Vedel,65,	Aalborg FF	Aalborg	24.09.80
D-14	1.58.8	Anders Vedel,65,	Aalborg FF	Århus	20.05.79
D-13	2.08.3	Bo Bjerregård,67,	Vordingborg AC	Aalborg	06.09.80
D-12	2.15.8	Thomas Jørgensen,70,	Køge	Greve	15.05.82
D-11	2.19.8	Thomas Jørgensen,70,	Køge	Hvidovre	08.09.81

800 m Kvinder:

Senior	2.01.77	Annelise Damm Olesen,42,	Hvidovre IF	München	31.08.72
Junior	2.02.07	Tina Krebs,63,	Fremad Holbæk	Knoxville	21.05.83
P-20	2.02.07	Tina Krebs,63,	Fremad Holbæk	Knoxville	21.05.83
P-19	2.04.33	Tina Krebs,63,	Fremad Holbæk	Stockholm	06.07.82
P-18	2.05.31	Tina Krebs,63,	Fremad Holbæk	Malmö	13.08.81
P-17	2.04.14	Heidi Christiansen,66,	Køge	Lyngby	24.07.83
P-16	2.04.9	Tina Krebs,63,	Fremad Holbæk	Østerbro	02.08.79
P-15	2.06.9	Loa Olafsson,58,	KIF	Lyngby	15.08.73
P-14	2.11.3	Tina Krebs,63,	Fremad Holbæk	Greve	14.08.77
P-13	2.15.0	Dorthe Rasmussen,60,	Glostrup IC	Lyngby	02.07.73
P-12	2.20.2	Evy Møller,63,	Rødovre AC	Østerbro	25.09.75
P-11	2.29.29	Rikke Schamaitat,70,	Lillerød IF	Helsingborg	11.07.81

1000 m Mænd:

Senior	2.18.2	Tom B.Hansen,48,	Skovbakken	Østerbro	13.08.75
Junior	2.21.2	Ruben Sørensen,54,	Randers Freja	Lyngby	15.08.73
	2.21.22	Jens Østengård,62,	Sparta	Østerbro	05.08.82
D-20	2.21.22	Jens Østengård,62,	Sparta	Østerbro	05.08.82
D-19	2.21.2	Ruben Sørensen,54,	Randers Freja	Lyngby	15.08.73
D-18	2.24.3	Jens Østengård,62,	Sparta	Østerbro	19.08.80
D-17	2.27.5	Jens Østengård,62,	Sparta	Østerbro	06.10.79
D-16	2.22.8	Anders Vedel,65,	Aalborg FF	Østerbro	06.08.81
D-15	2.32.6	Søren B.Jørgensen,64,	Ballerup AK	Ballerup	16.08.79
D-14	2.38.3	Søren B.Jørgensen,64,	Ballerup AK	Lyngby	20.09.78
D-13	2.48.08	Thomas Jørgensen,70,	Køge	Hässleholm	07.08.83
D-12	2.53.1	Anders Vedel,65,	Dybvad/Sæby IK	Karlstad	18.09.77
D-11	3.08.4	Jacob Rosenkrands,70,	VI-39	Herlev	20.06.81

1000 m Kvinder:

Senior	2.44.9	Dorthe Rasmussen,60,	Glostrup IC	Hvidovre	21.07.81
Junior	2.45.5	Heidi Christiansen,66,	Køge	Østerbro	02.08.83
P-20	2.53.7	Mie Poulsen-Jensen,62,	Auning IF	Fuglsø	25.09.82
P-19	2.50.5	Dorthe Rasmussen,60,	Glostrup IC	Rundforbi	29.05.79
P-18	2.46.5	Tina Krebs,63,	Fremad Holbæk	Østerbro	09.07.81
P-17	2.45.5	Heidi Christiansen,66,	Køge	Østerbro	02.08.83
P-16	2.47.5	Loa Olafsson,58,	KIF	Lyngby	19.06.74
P-15	2.55.8	Heidi Christiansen,66,	Køge	Hvidovre	21.07.81
P-14	2.56.1	Shannet Nielsen,66,	Gullfoss	Østerbro	01.10.80
P-13	2.59.3	May Bugge,67,	Aalborg FF	Aalborg	11.09.80
P-12	3.06.8	Henriette Poulsen,69,	Esbjerg AF	Kolding	10.06.81
P-11	3.17.1	Dorthe S.Svendsen,66,	Ben Hur	Hvidovre	09.10.77

1500 m Mænd:

Senior	3.36.8	Tom B.Hansen,48,	Skovbakken	Århus	24.06.73
Junior	3.41.9	Tom B.Hansen,48,	Skovbakken	Helsingborg	04.07.68
D-20	3.41.9	Tom B.Hansen,48,	Skovbakken	Helsingborg	04.07.68
D-19	3.45.51	Mogens Guldberg,63,	Kalundborg IF	Steinkier	21.08.82

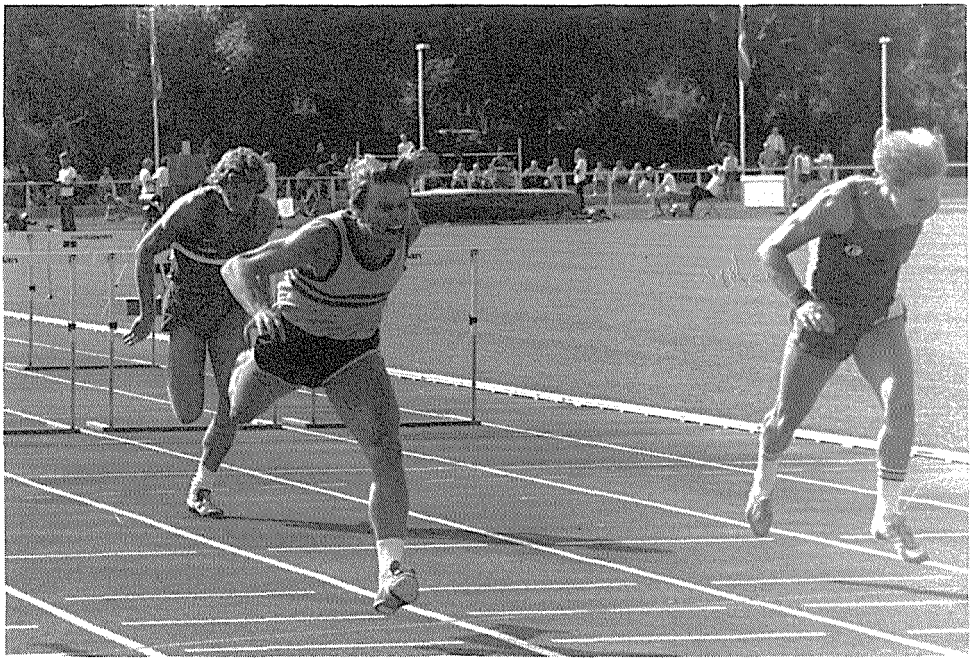

Øverst:

Jørgen Troest,KTA og Tommy Jensen,Vejle IF i det knivskarpe opgør på 400 m hæk ved DM

Nederst:

Heinrich Due,Trongården IF, Erik S.Jensen,Skovbakken, og Tom O.Jensen,Esbjerg AF ved DM indledende heat 110 m hæk.

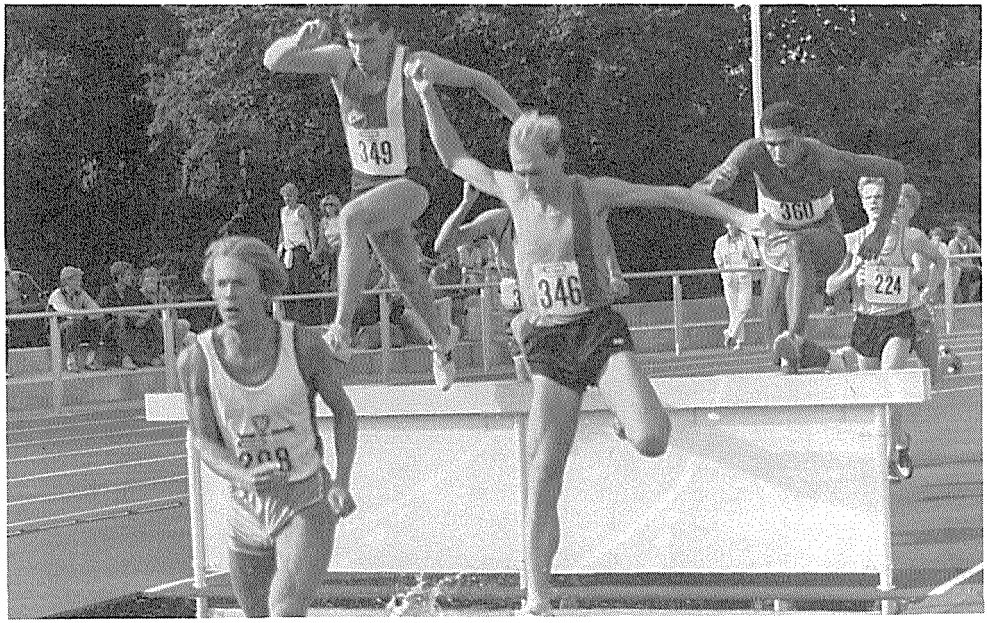

2-5-1-3 på årets liste i 3 km forh. Chr.Wolfsberg,FIF(PR i 84), Flemming Christensen, HG(DJR på 2 km forh.), Flemming Jensen,Herlev og Thomas A.Nielsen,Holte

4 kønne piger. Mimi Stilling Jacobsen overrækker præmier til Helle Vinkler,FAK 63, Helle Sichleu,KTA og Annemarie Gade Petersen,Holstebro

D-18	3.49.7	Tom B.Hansen,48,	Skovbakken	Århus	21.05.66
D-17	3.54.1	Lars Aagaard,64,	OGF	Glostrup	29.08.81
D-16	3.58.5	Lars Aagaard,64,	OGF	Aalborg	06.09.80
D-15	3.59.3	Anders Vedel,65,	Aalborg FF	Aalborg	10.05.80
D-14	4.07.4	Søren B.Jørgensen,64,	Ballerup AK	Østerbro	25.07.78
D-13	4.23.5	Anders Vedel,65,	Aalborg FF	Randers	26.08.78
D-12	4.35.3	Jesper Sørensen,61,	Freja Ödense	Lyngby	09.09.73
D-11	4.50.4	Jens Münther,70,	FIF-Hillerød	Hvidovre	24.09.81

1500 m Kvinder:

Senior	4.10.7	Loa Olafsson,58,	KIF	Sittard	17.06.78
Junior	4.10.7	Loa Olafsson,58,	KIF	Sittard	17.06.78
P-20	4.10.7	Loa Olafsson,58,	KIF	Sittard	17.06.78
P-19	4.12.2	Loa Olafsson,58,	KIF	Østerbro	21.06.77
P-18	4.19.2	Tina Krebs,63,	Fremad Holbæk	Berlin W.	12.09.81
P-17	4.13.5	Dorthe Rasmussen,60,	Glostrup IC	Østerbro	11.08.77
P-16	4.19.3	Dorthe Rasmussen,60,	Glostrup IC	Oslo	21.06.76
P-15	4.19.90	Loa Olafsson,58,	KIF	Düisburg	26.08.73
P-14	4.27.0	Dorthe Rasmussen,60,	Glostrup IC	Lyngby	10.08.74
P-13	4.46.0	Karina Henriksen,63,	Greve IF	Greve	15.08.77
P-12	4.45.7	Henriette Poulsen,69,	Esbjerg AF	Kolding	06.09.81
P-11	5.04.8	Rikke Schamaitat,70,	Lillerød IF	Tårnby	24.06.81

1 mile Mænd:

Senior	3.54.78	Tom B.Hansen,48,	Skovbakken	Stockholm	30.06.75
Junior	4.01.54	Mogens Guldberg,63,	Trongården IF	Cwmbran	09.07.83
D-20	4.01.54	Mogens Guldberg,63,	Trongården IF	Cwmbran	09.07.83
D-19	4.07.0	Ruben Sørensen,54,	Randers Freja	Randers	04.07.73
D-18	4.11.2	Jens Østengård,62,	Sparta	Hvidovre	26.08.80
D-17	4.16.8	Bent Povlsen,61,	AK 73	Østerbro	25.05.78
D-16	4.21.3	Søren B.Jørgensen,64,	Ballerup AK	Hvidovre	26.08.80
D-15	4.32.1	Erik Jylling,68,	Aalborg AK	Aalborg	03.08.83
D-14	4.29.3	Søren B.Jørgensen,64,	Ballerup AK	Greve	18.07.78
D-13	4.42.6	Søren B.Jørgensen,64,	Ballerup AK	Hvidovre	19.10.77
D-12	5.05.5	Bo Porse,68,	FAK 66	Aalborg	11.06.80
D-11	5.17.8	Jens Münther,70,	FIF-Hillerød	Hvidovre	18.08.83

1 mile Kvinder:

Senior	4.30.2	Loa Olafsson,58,	KIF	Østerbro	25.05.78
Junior	4.30.2	Loa Olafsson,58,	KIF	Østerbro	25.05.78
P-20	4.30.2	Loa Olafsson,58,	KIF	Østerbro	25.05.78
P-19	4.40.7	Dorthe Rasmussen,60,	Glostrup IC	Østerbro	21.05.79
P-18	4.54.7	Trine B.Pedersen,66,	Hellas	Glostrup	26.09.84
P-17	4.55.6	Charlotte Kaagh,64,	Viking	Glostrup	29.06.81
P-16	5.11.7	Shannet Nielsen,66,	Gullfoss	Tårnby	21.09.82
P-15	5.01.7	Shannet Nielsen,66,	Gullfoss	Lyngby	07.07.81
P-14	5.20.0	Tina Jørgensen,68,	Glostrup IC	Østerbro	15.07.82
P-13	5.17.5	Henriette Poulsen,69,	Esbjerg AF	Kolding	01.09.82
P-12	5.28.1	Rikke Schamaitat,70,	Lillerød IF	Rundforbi	24.08.82
P-11	5.37.0	Rikke Schamaitat,70,	Lillerød IF	Lyngby	07.07.81

2000 m Mænd:

Senior	5.06.6	Tom B.Hansen,48,	Skovbakken	Østerbro	14.08.75
Junior	5.16.9	Ole Hansen,63,	Århus 1900	Århus	31.08.83
D-20	5.16.9	Ole Hansen,63,	Århus 1900	Århus	31.08.83
D-19	5.18.0	Ole Hansen,63,	Århus 1900	Århus	31.08.82
D-18	5.25.6	Ole Hansen,63,	Århus 1900	Århus	08.09.81
D-17	5.32.2	Carsten Borgen,65,	IK Olympia	Herlufsholm	28.09.82
D-16	5.33.6	Søren B.Jørgensen,64,	Ballerup AK	Brøndby	16.09.80

D-15	5.42.6	Asger West,67,	Viking	Hvidovre	27.07.82
D-14	6.00.1	Bo Porse,68,	FAK 66	Aalborg	14.09.82
D-13	6.17.4	Rasmus Møller,69,	Aalborg AK	Aalborg	14.09.82
	6.17.4	Hans Rickers,69,	FAK 66	Aalborg	14.09.82
D-12	6.38.8	Henrik J.Olsen,69,	OGF	Odense U.	22.09.81
D-11	7.00.4	Claus Iversen,72,	OGF	Odense U.	10.05.84

2000 m Kvinder:

Senior	5.56.6	Dorthe Rasmussen,60,	Glostrup IC	Østerbro	28.09.84
Junior		rekordkrav 6.09.9			
P-20	6.29.0	Helle B.Jørgensen,63,	KIF	Tårnby	26.05.83
P-19	6.16.7	Karen T.Hansen,65,	Ballerup AK	Hvidovre	20.08.84
P-18	6.20.5	Trine B.Pedersen,66,	Hellas	Østerbro	28.09.84
P-17	6.18.7	Trine B.Pedersen,66,	Hellas	Hvidovre	22.08.83
P-16	6.33.8	Betina Nielsen,68,	KTA	Tårnby	22.05.84
P-15	6.35.2	Tina Olsen,65,	Bagsværd AC	Brøndby	16.09.80
P-14	6.45.5	Aino Jensen,67,	Hvidovre IF	Østerbro	19.05.81
P-13	6.55.5	Britt Rasmussen,68,	Greve IF	Brøndby	25.06.81
P-12	7.25.8	Marie Street,69,	Gullfoss	Østerbro	21.10.81
P-11	7.18.0	Rikke Schamaitat,70,	Lillerød IF	Østerbro	19.05.81

3000 m Mænd:

Senior	7.46.30	Niels Kim Hjort,59,	Skive AM	Oslo	28.06.83
Junior	8.04.37	Ole Hansen,63,	Århus 1900	Steinkier	21.08.82
D-20	8.07.2	Henrik Jørgensen,61,	Herlev	Østerbro	23.07.81
D-19	8.04.37	Ole Hansen,63,	Århus 1900	Steinkier	21.08.82
D-18	8.13.1	Ole Hansen,63,	Århus 1900	Østerbro	06.08.81
D-17	8.26.7	Bent Povlsen,61,	AK 73	Østerbro	17.05.78
D-16	8.45.5	Søren E.Rasmussen,61,	Randers Real	Århus	17.08.77
D-15	8.49.2	Søren B.Jørgensen,64,	Ballerup AK	Malmö	01.08.79
D-14	8.55.7	Søren B.Jørgensen,64,	Ballerup AK	Hvidovre	16.08.78
D-13	9.23.8	Søren B.Jørgensen,64,	Ballerup AK	Østerbro	13.09.77
D-12	9.45.6	Bo Porse,68,	FAK 66	Aalborg	06.09.80
D-11	10.25.0	Jens Münter,70,	FIF-Hillerød	Tårnby	10.10.81

3000 m Kvinder:

Senior	8.42.3	Loa Olafsson,58,	KIF	Oslo	27.06.78
Junior	8.42.3	Loa Olafsson,58,	KIF	Oslo	27.06.78
P-20	8.42.3	Loa Olafsson,58,	KIF	Oslo	27.06.78
P-19	9.09.2	Loa Olafsson,58,	KIF	Malmö	19.06.77
P-18	9.19.8	Connie Olsen,60,	KIF	Århus	01.07.78
P-17	9.27.8	Loa Olafsson,58,	KIF	Frankfurt a.M.	18.09.75
P-16	9.23.2	Dorthe Rasmussen,60,	Glostrup IC	Oslo	21.06.76
P-15	9.30.6	Dorthe Rasmussen,60,	Glostrup IC	Hillerød	19.06.75
P-14	9.53.0	Lis Møller Nielsen,59,	Vojens AF	Århus	08.05.73
P-13	9.59.5	Karina Henriksen,64,	Greve IF	Berlin W.	23.07.77
P-12	10.33.7	Britt Rasmussen,68,	Greve IF	Aalborg	06.09.80
P-11	10.57.8	Dorthe Svendsen,66,	Ben Hur	Østerbro	13.09.77

5000 m Mænd:

Senior	13.30.06	Henrik Jørgensen,61,	Herlev	Oslo	07.07.82
Junior	13.50.9	Henrik Jørgensen,61,	Herlev	Oslo	15.07.80
D-20	13.53.20	Henrik Jørgensen,61,	Herlev	Edinburgh	02.08.81
D-19	13.50.9	Henrik Jørgensen,61,	Herlev	Oslo	15.07.80
D-18	14.11.1	Henrik Jørgensen,61,	Herlev	Oslo	05.08.79
D-17	14.38.9	Henrik Jørgessen,61,	Herlev	Rundforbi	30.05.78
D-16	15.01.9	Carsten Borgen,65,	IK Olympia	Østerbro	19.05.81
D-15	15.13.8	Rasmus Møller,69,	Aalborg AK	Aalborg	01.07.84
D-14	15.56.7	Bo Porse,68,	FAK 66	Aalborg	04.08.82

D-13	16.33.0	Henrik Kronborg,66,	Aalborg FF	Aalborg	05.09.79
D-12	16.43.6	Torben Pedersen,71,	AK Brøndby	Østerbro	18.09.83
D-11	17.51.6	Torben Pedersen,71,	AK Brøndby	Greve	16.09.82

5000 m Kvinder:

Senior	15.08.8	Loa Olafsson,58,	KIF	Rundforbi	30.05.78
Junior	15.08.8	Loa Olafsson,58,	KIF	Rundforbi	30.05.78
P-20	15.08.8	Loa Olafsson,58,	KIF	Rundforbi	30.05.78
P-19	15.48.8	Dorthe Rasmussen,60,	Glostrup IC	Østerbro	02.05.79
P-18	16.28.7	Trine B.Pedersen,66,	Hellas	Østerbro	06.09.84
P-17	17.06.3	Charlotte Kaagh,64,	Viking	Østerbro	09.07.81
P-16	18.41.7	Britt Rasmussen,68,	Greve IF	Glostrup	26.09.84
P-15	17.12.0	Dorthe Rasmussen,60,	Glostrup IC	Glostrup	17.04.75
P-14	18.12.3	Pia Petersen,70,	Blovstrød	Østerbro	09.10.84
P-13	18.11.6	Tina Lagermann,68,	Gullfoss	Østerbro	21.10.81
P-12	18.55.3	Marie Street,69,	Gullfoss	Østerbro	14.09.81
P-11	20.02.4	Rikke Schamaitat,70,	Lillerød IF	Stenløse	15.06.81

10 000 m Mænd:

Senior	28.06.74	Henrik Jørgensen,61,	Herlev	Helsinki	07.08.83
Junior	29.00.3	Henrik Jørgensen,61,	Herlev	Glostrup	29.05.80
D-20	29.40.87	Henrik Jørgensen,61,	Herlev	Lille	04.07.81
D-19	29.00.3	Henrik Jørgensen,61,	Herlev	Glostrup	29.05.80
D-18	29.36.6	Henrik Jørgensen,61,	Herlev	Østerbro	04.09.79
D-17	30.29.5	Henrik Jørgensen,61,	Herlev	Østerbro	11.08.78
D-16	31.38.6	Per H.Hakmann,67,	Hersingør IF	Greve	29.06.83
D-15	33.15.9	Michael Petersen,66	Vordingborg AC	Østerbro	22.04.81
D-14	33.49.7	Rasmus Møller,69,	Aalborg AK	Aalborg	14.09.83
D-13	36.08.0	Michael F.Jensen,68,	Atletica	Århus	14.05.81
D-12	35.17.5	Torben Pedersen,71,	AK Brøndby	Greve	29.06.83
D-11	37.18.6	Per M.Hansen,69,	Atletica	Århus	22.08.80

10 000 m Kvinder:

Senior	31.45.4	Loa Olafsson,58,	KIF	Østerbro	06.04.78
Junior	31.45.4	Loa Olafsson,58,	KIF	Østerbro	06.04.78
P-20	31.45.4	Loa Olafsson,58,	KIF	Østerbro	06.04.78
P-19	33.15.8	Dorthe Rasmussen,60,	Glostrup IC	Østerbro	25.04.79
P-18	33.09.5	Dorthe Rasmussen,60,	Glostrup IC	Østerbro	20.09.78
P-17	35.10.0	Dorthe Rasmussen,60,	Glostrup IC	Hvidovre	19.03.77
P-16	37.56.8	Susan Olsen,63,	Aabenraa IG	Aabenraa	27.10.79
P-15	38.19.5	Shannet Nielsen,66,	Gullfoss	Østerbro	28.04.81
P-14	37.40.6	Shannet Nielsen,66,	Gullfoss	Østerbro	10.04.80
P-13	38.28.4	Karina Henriksen,64,	Greve IF	Hvidovre	19.03.77
P-12	40.34.6	Marie Street,69,	Gullfoss	Østerbro	27.10.81
P-11	41.40.1	Rikke Schamaitat,70,	Lillerød IF	Greve	09.06.81

1 times løb Mænd:

Senior	19 598m	Flemming Kempel,48,	Kolding KFUM	Århus	07.08.71
Junior	18 873m	Kim Taylor,62,	Atletica	Kolding	30.04.80
D-20	18 517m	Steen Christensen,60,	Freja Odense	Kolding	30.04.80
D-19	17.796m	Ove Jensen,60,	Freja Odense	Østerbro	22.09.79
D-18	18.873m	Kim Taylor,62,	Atletica	Kolding	30.04.80
D-17		Vakant			
D-16	17 866m	Per H.Hakmann,67,	Helsingør IF	Greve	14.09.83
D-15	16 636m	Bjørn Larsen,67,	Tåstrup IK	Frederiksberg	10.06.82
D-14	15 704m	Michael F.Jensen,68,	Atletica	Odense U	01.06.82
D-13		Vakant			
D-12		Vakant			
D-11		Vakant			

1 times løb Kvinder:

Senior		rekordkrav 16 000m			
Junior		rekordkrav 15 300m			
P-20		vakant			
P-19	15 268m	Mette Holm Hansen,62,	Viking	Frederiksberg	18.06.81
		øvrige vakant			

20 000 m Mænd:

Senior	1.01.14.4	Flemming Kempel,48,	Randers KFUM	Århus	07.08.71
Junior	1.03.27.6	Kim Taylor,62,	Atletica	Kolding	30.04.80
D-20	1.05.04.0	Steen Christensen,60,	Freja Odense	Kolding	30.04.80
D-19		vakant			
D-18	1.03.27.6	Kim Taylor,62,	Atletica	Kolding	30.04.80
D-17		vakant			
D-16	1.07.25.1	Per H.Hakmann,67,	Helsingør IF	Greve	14.09.83
D-15	1.12.14.5	Bjørn Larsen,67,	Tåstrup IK	Frederiksberg	10.06.82
		øvrige vakant			

20 000 m Kvinder:

Senior		rekordkrav 1.15.00			
Junior		rekordkrav 1.18.00			
P-20		vakant			
P-19	1.19.07.1	Mette Holm Hansen,62,	Viking	Frederiksberg	18.06.81
		øvrige vakant			

Kort hæk Mænd:

110 m/1,067cm.

Senior	13.7	Jesper Tørring,47,	Skovbakken	Oslo	04.07.74
Junior	14.49	Erik Sidenius Jensen,62,	Vidar	Aalborg	31.07.82
D-20	14.49	Erik Sidenius Jensen,62,	Vidar	Aalborg	31.07.82
D-19	14.59	Erik Sidenius Jensen,62,	Vidar	Utrecht	20.08.81
D-18	14.5(M)	Lars Pedersen,66,	Sparta	Århus	05.08.84
	15.04	Erik Sidenius Jensen,62,	Vidar	Malmö	23.08.80
D-17	15.1	Bjørn Knudsen,61,	Vidar	Århus	01.07.78
D-16	16.0	Bjørn Knudsen,61,	Vidar	Esbjerg	12.06.77

110 m/1,00cm.

D-18	14.5(M)	Peter Knudsen,64,	Fremad Holbæk	Tårnby	28.08.82
	14.85	Lars Warming,63,	Århus 1900	Otaniemi	28.06.81
D-17	15.5	Lars Warming,63,	Århus 1900	Larvik	20.07.80

100 m/0,914cm.

D-16	13.6(M)	Morten Kjems,65,	Kolding KFUM	Kolding	19.09.81
	14.10	Peter Knudsen,64,	Fremad Holbæk	Aalborg	06.09.80
D-15	14.09	Morten Kjems,65,	Kolding KFUM	Aalborg	06.09.80

80 m/0,762cm.

D-14	11.17	Nolan Mattson,66,	Trongården IF	Aalborg	06.09.80
D-13	11.55	René Christensen,67,	Glostrup IC	Aalborg	06.09.80

60 m/0,762cm.

D-12	9.2	Rene Christensen,67,	Glostrup IC	Hvidovre	08.09.79
D-11	10.4	Torben V.Larsen,73,	Helsingør IF	Viborg	26.08.84

Kort hæk Kvinder:

100 m/0,84cm.

Senior	13.2(M)	Dorthe Rasmussen,58,	FIF	Østerbro	23.05.81
	13.45	Dorthe Rasmussen,58,	FIF	Oslo	26.06.81
Junior	13.6(M)	Helle Sichlau,57,	KTA	Berlin W.	23.07.77
	13.92	Dorthe Rasmussen,58,	FIF	Cwmbran	28.05.78
P-20	13.6(M)	Helle Sichlau,57,	KTA	Berlin W.	23.07.77
	13.92	Dorthe Rasmussen,58,	FIF	Cwmbran	28.05.78
P-19	13.7	Helle Sichlau,57,	KTA	Lyngby	03.07.76
P-18	13.9	Dorthe Rasmussen,58,	FIF	Lyngby	17.07.76
P-17	14.58	Irene Larsen,62,	Trongården IF	Østerbro	01.09.79
P-16	14.8	Hanne Søndergård,61,	Herlev	Göttingen	28.05.77
P-15	15.17	Gitte Bergmann,64,	Vidar	Østerbro	01.09.79
P-14	15.5	Lilli Søndergård,63,	Herlev	Rundforbi	09.07.77

100 m/0,762cm.

P-16	14.6(M)	Janne Jørgensen,66,	AK Brøndby	Tårnby	28.08.82
	14.85	Linda Madsen,64,	Glostrup IC	Aalborg	06.09.80
P-15	14.7	Janne Laursen,66,	Sparta	Glostrup	29.08.81
P-14	15.2	Lilli Søndergård,63,	Herlev	Uddevalla	16.07.77

80 m/0,762cm.

P-14	11.8	Lilli Søndergård,63,	Herlev	Østerbro	24.08.77
P-13	12.2	Karina Schnabl,71,	Vordingborg AC	Ringsted	29.09.84

60 m/0,762cm.

P-12	9,5	Heidi Nexø,72,	Trongården IF	Hässleholm	04.08.84
P-11	11.3	Henriette Poulsen,69,	Esbjerg AF	Vojens	04.10.80

200 m hæk Mænd:

Senior	23.4	Jesper Tørring,47,	Skovbakken	Århus	18.06.74
Junior	25.0	Mikkel Sørensen,57,	Holte	Østerbro	30.08.77
D-20	25.0	Mikkel Sørensen,57,	Holte	Østerbro	30.08.77
D-19	25.6	Morten Blumensaat,63,	SAK 77	Århus	29.06.82
D-18	25.1	Jens Boe Rasmussen,56,	Vojens AF	Odense	10.07.74
D-17	26.0	Lars Warming,63,	Århus 1900	Århus	01.07.80
D-16	27.1	Morten Blumensaat,63,	SAK 77	Århus	26.06.79
D-15	27.0	Leif E.Nielsen,57,	Glostrup IC	Hvidovre	27.09.72
D-14	29.1	Carsten Bomme,70,	Haderslev IF	Haderslev	04.10.84
D-13	30.6	Jesper Tegewaldt,68,	SNIK	Rundforbi	24.09.81
D-12	35.9	Tommy Hansen,72,	Poseidon	Valby	03.10.84
D-11	35.8	Rasmus Hansen,72,	Poseidon	Sundby	05.10.83

200 m hæk Kvinder:

Senior	27.3	Dorthe Rasmussen,58,	FIF	Lyngby	07.07.81
Junior	28.68	Annemarie G.Pedersen,65,	Holstebro	Århus	10.07.84
P-20	29.2	Lene Kjeldsen,61,	Skovbakken	Århus	21.09.81
P-19	28.68	Annemarie G.Pedersen,65,	Holstebro	Århus	10.07.84
P-18	29.0	Laila Ankerstjerne,65,	Glostrup IC	Greve	29.06.83
P-17	30.4	Gitte Mikkelsen,55,	Ben Hur	Frederiksberg	24.05.72
P-16	29.3	Linda Madsen,64,	Glostrup IC	Glostrup	02.05.80
	29.3	Bente Larsen,65,	Aalborg FF	Aalborg	01.07.81
P-15	29.8	Laila Ankerstjerne,65,	Glostrup IC	Tårnby	12.09.80
P-14	31.4	Marie Street,69,	Gullfoss	Sundby	05.10.83
P-13	32.0	Marie Street,69,	Gullfoss	Sundby	27.09.82
P-12	36.7	Marie Street,69,	Gullfoss	Sundby	24.09.81
P-11		vakant			

400 m hæk Mænd:

0,914cm.

Senior	50.62	Lars Ingemann,54,	Trongården IF	Köln	01.09.76
Junior	52.4	Lars Ingemann,54,	Trongården IF	Lyngby	15.08.74
D-20	52.4	Lars Ingemann,54,	Trongården IF	Lyngby	15.08.74
D-19	53.16	Jesper Have,58,	Aalborg FF	Østerbro	11.08.77
D-18	53.18	Leif E.Nielsen,57,	Glostrup IC	Athen	23.08.75
D-17	54.9	Leif E.Nielsen,57,	Glostrup IC	Lyngby	19.08.75
D-16	57.1	Leif E.Nielsen,57,	Glostrup IC	Østerbro	23.08.74
	57.1	Per Handberg,63,	Aalborg FF	Århus	05.08.79
D-15	58.9	Per Handberg,63,	Aalborg FF	Århus	29.08.78

0,762cm.

D-16	56.94	Claus Hirsbro,68,	SNIK	Rundforbi	26.08.84
D-15	56.8	Jens B.Pedersen,68,	Svendborg GF	Vejle	28.08.83
D-14	61.9	Carsten Bomme,70,	Haderslev IF	Haderslev IF	04.10.84
D-13	63.5	René Christensen,67,	Glostrup IC	Bagsværd	28.08.80
D-12		vakant			
D-11		vakant			

400 m hæk Kvinder: (0,762cm)

Senior	57.65	Helle Sichlau,57,	KTA	Stockholm	17.07.84
Junior	59.83	Anita Sølyst,61,	KTA	Østerbro	30.07.80
P-20	60.04	Helle Vinkler,64,	FAK 63	Frederiksberg	19.08.84
P-19	59.83	Anita Sølyst,61,	KTA	Østerbro	30.07.80
P-18	61.4	Wanda Breum,64,	FIF-Hillerød	Dublin	04.07.82
P-17	61.7(M)	Bente Larsen,65,	Aalborg FF	Glostrup	27.06.82
	62.81	Bente Larsen,65,	Aalborg FF	Vejle	20.06.82
P-16	62.03	May Bugge,67,	Aalborg FF	Lyngby	24.07.83
P-15	63.74	May Bugge,67,	Aalborg FF	Aalborg	31.07.82
P-14	67.7	Maj Britt Drabæk,69,	Køge	Hvidovre	20.09.83
P-13	69.4	Marie Street,69,	Gullfoss	Sundby	27.09.82
P-12	75.5	Marie Street,69,	Gullfoss	Sundby	21.09.81
P-11	78.3	Lene G.Sørensen,73,	Viby IF	Århus	01.10.84

Forhindringsløb Mænd:

3000 m

Senior	8.30.8	Wigmar Pedersen,46,	AGF	Århus	26.06.72
Junior	8.53.4	Peter Gylling,62,	Herlufsholm	Herlufsholm	31.08.82
D-20	8.53.4	Peter Gylling,62,	Herlufsholm	Herlufsholm	31.08.82
D-19	9.14.6	Peter Gylling,62,	Herlufsholm	Hvidovre	21.07.81
D-18	9.13.2	Peter Gylling,62,	Herlufsholm	Glostrup	09.08.80
D-17	9.38.4	Jan Vegeberg,61,	Køge	Østerbro	22.08.78
D-16	9.51.3	Bent Povlsen,61,	AK 73	Østerbro	25.08.77
D-15	10.14.3	Carsten Hørbye,66,	Bagsværd AC	Ballerup	03.09.81
D-14	10.11.6	Henrik Kronborg,66,	Aalborg FF	Aalborg	21.05.80
D-13	11.34.2	Jacob Jørgensen,68,	Glostrup IC	Ballrup AK	03.09.81
D-12	12.32.5	Jacob Jørgensen,68,	Glostrup IC	Glostrup	26.06.80
D-11		vakant			

2000 m

Junior	5.43.10	Flemming Christensen,64,	Herlufsholm	Stockholm	11.08.84
D-20	5.43.10	Flemming Christensen,64,	Herlufsholm	Stockholm	11.08.84
D-19	5.48.8	Peter Gylling,62,	Herlufsholm	Herlufsholm	28.07.81
D-18	5.46.0	Flemming Christensen,64,	Herlufsholm	Herlufsholm	24.08.82
D-17	6.05.4	Flemming Christensen,64,	Herlufsholm	Glostrup	29.08.81
D-16	6.19.0	Bjørn Jansen,57,	HTS	Oldenburg	20.08.73
D-15	6.31.90	Jan Schultz,69,	Aabenraa IG	Flensborg	13.05.84

1500 m

Junior	4.11.6	Wigmar Pedersen,46,	AGF	Kristianssand	11.07.66
D-20	4.11.6	Wigmar Pedersen,46,	AGF	Kristianssand	11.07.66
D-19	4.15.6	Steen Markussen,46,	Ben Hur	Århus	11.09.65
D-18	4.13.1	Henrik Jørgensen,61,	Herlev	Østerbro	01.09.79
D-17	4.16.7	Bjarne Hansen,50,	Holstebro	Viborg	23.09.67
D-16	4.24.1	Bjørn Jensen,57,	HTS	Lyngby	15.08.73
D-15	4.27.43	Jan Schultz,69,	Aabenraa IG	Aalborg	11.08.84
D-14	4.38.0	Henrik Kronborg,66,	Aalborg FF	Aalborg	30.09.80
D-13	5.24.0	Per Hansen,60,	HTS	Østerbro	29.05.73

Forhindringsløb Kvinder:

3000 m

Senior	10.52.7	Mette Holm Hansen,62,	Viking	Østerbro	09.07.81
Junior	10.52.7	Mette Holm Hansen,62,	Viking	Østerbro	09.07.81
P-20	13.25.2	Linda Madsen,64,	Glostrup IC	Østerbro	28.09.84
P-19	10.52.7	Mette Holm Hansen,62,	Viking	Østerbro	09.07.81
P-18	11.33.0	Mette Holm Hansen,62,	Viking	Tårnby	24.06.80
P-17		vakant			
P-16	13.37.0	Anne Brandt,68,	Ben Hur	Østerbro	28.09.84
P-15	12.36.5	Lene Jensen,66,	Glostrup IC	Glostrup	30.09.81
P-14	11.51.4	Tine Jørgensen,68,	Glostrup IC	Ballerup	02.09.82
P-13	12.23.6	Tine Jørgensen,68,	Glostrup IC	Glostrup	30.09.81
P-12	12.59.3	Tine Jørgensen,68,	Glostrup IC	Glostrup	26.06.80
P-11	16.25.3	Bente Danielsen,69,	Vidar	Sønderbrog	20.09.80

4 x 100 m Mænd:

Senior	40.78	**Landsholdet**, Henrik Paulsen,63,Gullfoss-Morten Kjems,65,Kold.KFUM-Lars Pedersen,66,Sparta-Peter Regli,63,Viby IF	Frederiksberg	05.08.83
	41.30	**IF Sparta**, Frank Nielsen,60,-Lars Pedersen,66,-Jan Lomholt,62-Henrik Paulsen,63,		
Junior	40.78	**Juniorlandsholdet**, se senior!		
	42.7	**IF Sparta**, Allan Laursen,62,-Peter Devel,61,-Bo Hindsbøll,62,-Henrik Gårsvoll,62,	Lyngby	10.06.81
D-20	43.6	**Trongården IF**, Bent Juhl,48,-Thorbjørn Brendstrup,48,-Torben Bundgård,49,-Henrik Solborg,49	Jfr.SAF's årborg pag.35	68
D-18	43.8	**Aalborg AK**, John Sytmen, Henrik Kragh, Poul Gundersen, Finn Nielsen,	Aalborg	23.10.84
D-16	45.5	**AK-73**, Bjarne Klos, Henning Brandt, Benny Larsen, Henrik Kolte,	Østerbro	29.07.76
D-14	48.7	**KTA**, Lars H.Hansen, Jesper Jensen, Erik Petersen, Jan A.Rsamussen,	Aalborg	06.09.80
D-12	54.9	**ORI**, Per Meinert, Claus Jensen, Martin Andersen, Morten Skovgård,	Hvidovre	08.09.79

4 x 100 m Kvinder:

Senior	45.04	**Landsholdet**, Britt Hansen,61,Glostrup IC-Lisbeth Nissen Petersen,57,Trongården IF-Helle Theil,64,Trongården IF- Dorthe Rasmussen, 58,FIF	Helsinki	08.08.83
	47.04	**Trongården IF**, Helle Theil,64,-Lisbeth Nissen Petersen,57,-Lise Wilbek,58,-Vivi Markussen,39	Østerbro	09.07.81
Junior	46.76	**Juniorlandsholdet**, Helle Madsen,ORI-Lisbeth Nielsen,AIF-Laila Søndergård,Herlev-Jette Frøsig,Tønder fs	Duisburg	26.08.73

	48.6(M)	**Trongården IF**, Pia Jøns, Nicole Mönkemöl-ler, Helle Theil, Anette Hansen,	Østerbro	03.07.83
	49.09	**IF Sparta**, Hanni Schwiegershausen, Lone Nielsen, Gitte Rafn, Lisbet Fehrenkamp,	Århus	21.08.76
P-20		vakant		
P-18	49.42	**Trongården IF**, Pia Jøns, Nicole Mönkemöl-ler, Jane Holm, Anette Hansen,	Rundforbi	25.08.84
P-16	49.5	**Trongården IF**, Jane Holm, Nicole Mönkemöller, Linda Ewald, Anette Hansen,	Rundforbi	26.09.82
P-14	50.9	**KTA**, Lene Olsen, Ann Charlotte Enegård, Suzanna Jensen, Birgitte Neumann, sen,70,	Lyngby	09.09.78
P-12	54.6	**Esbjerg AF**, Inge Bruun,70, Heidi Sørensen,70, Heidi Oxbøl,70, Siki Ilsøe,70,	Kolding	02.10.82

4 x 200 m Mænd:

Senior	1.28.4	**KTA**, Ole Lysholt, Frank Foli, Jan Rasmus-sen, Jørgen Troest,	Greve	31.07.77
Junior	1.29.8	**IF Sparta**, Lars Pedersen, Peter Devel, Bo Hindsbøll, Henrik Gårdsvoll,	Glostrup	17.09.81
D-20	1.38.6	**Odense GF**, Torsten Sølarsson,63, Mike Christen-sen,63, Lars Aagaard,64, Henning Hofmann,63,	Odense U.	22.09.83
D-18	1.32.3	**Aalborg AK**, John Sytmen, Henrik Kragh, Poul Gundersen, Finn Nielsen,	Aalborg	25.10.84
D-16	1.36.4	**Bagsværd AC**, Michael Andersen, Jens Tjørnsted, Jens Jørgensen, Stig Olsen,	Østerbro	20.09.77
D-14	1.45.0	**Esbjerg AF**, Kasper Møller, Erik Martinsen, Søren Kragskovhede, Kjeld Svarre,	Vejle	25.09.80
D-12	1.57.1	**Vojens AF**, Jan Gulyas, Allan Snögren, Benny Grøhn, Anders Larsen	Vojens	09.10.78

4 x 200 m Kvinder:

Senior	1.39.8	**Trongården IF**, Nicole Mönkemöller,66-Anette Hansen,66-Helle Theil,64-Lisbeth Nissen Pe-tersen,57	Lyngby	08.06.83
Junior	1.42.5	**Aalborg FF**, Jette Kalstrup,64- Anette Jensen,64 Britt Hansen,61- Bente Larsen,65,	Aalborg	22.09.81
P-20		vakant		
P-18	1.44.9	**IF Sparta**, Lisbeth Fehrenkamp,59-Gitte Rafn,59-Hanni Schwiergershausen,59-Anita Palshøj,59,	Frederiksberg	11.05.76
P-16	1.46.8	**Hvidovre AK**, Lisbeth Larsen, Berit Danielsen Hanne Nielsen, Doris Petersen,	Lyngby	29.09.73
P-14	1.48.9	**KTA**, Lone Olsen, Ann Charlotte Enegård, Suzanne Jensen, Birgitte Neumann,	Østerbro	19.09.78
P-12	1.56.6	**KTA**, Suzanne Jensen, Lene Olsen, Ann Charlotte Enegård, Marlene Kjærsgård,	Østerbro	20.09.77

4 x 400 m Mænd:

senior	3.09.8	**Landsholdet**, Frank Foli,51,KTA-René Christopher-sen,55,Hellas-Jesper Have,58,Aalborg FF-Jens Sm-edegård,57,Glostrup IC	Lüdenscheid	01.07.79
	3.14.8	**Skovbakken**, Poul Lyhne, Lars Thomsen- Arne Jonsson, Jesper Tørring,	Århus	01.06.74
Junior	3.13.7	**Juniorlandsholdet**, Jesper Have,Aalborg FF-Boye Finlow,AK Delta-Claus Petersen,AIK-Jørgen Troest,KTA	Berlin W.	23.07.77
	3.24.17	**KTA**, Hans Jacobsen, Lars Neumann, Bjørn Nielsen, Jørgens Troest,	Østerbro	10.08.78

Øverst:

AFF's Rikke Spure ses her i længdespring ved DMU i 7 kamp på Østerbro, resultatet blev PR. 4.837p, i 84 blev det også til PR. i bl.a. 400 m & 400 m hæk.

Nederst:

Birgitte Bjerregård,Bagsværd AC her ved DM satte PR. i indledende runde med 5.70.

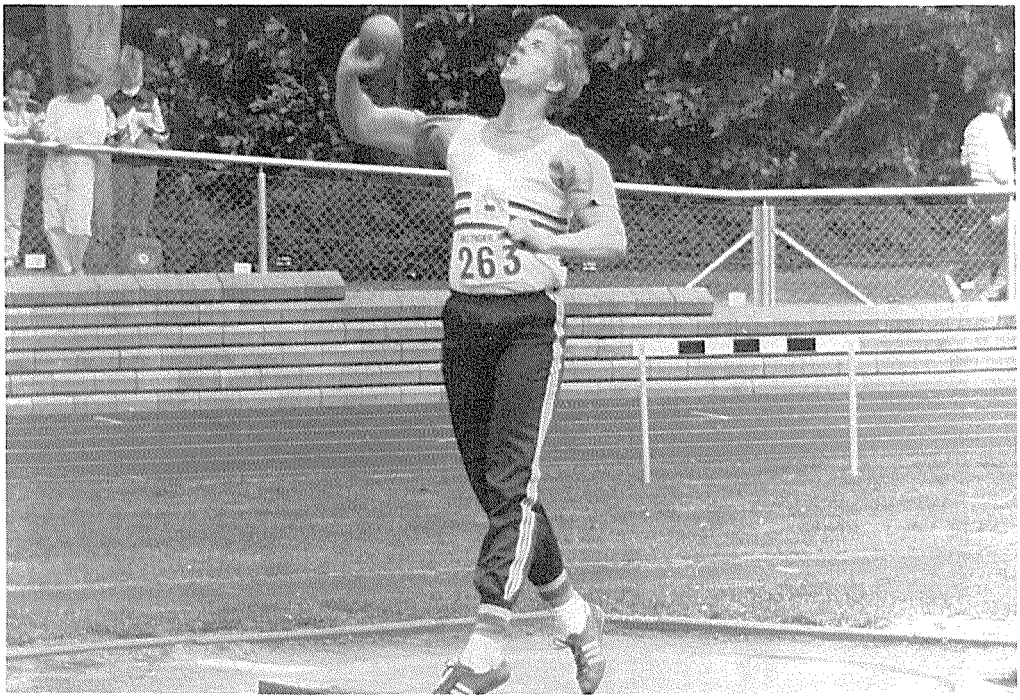

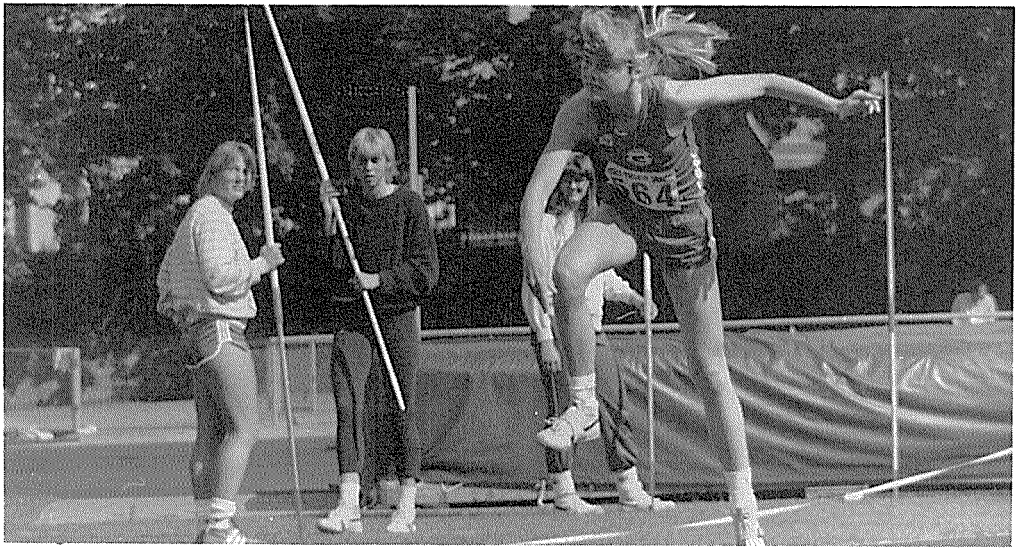

Øverset:

OGF's næste skud på kastestammen Jimmi B.Larsen, der i 84 satte PR. både i kugle og Diskos.

Nederst:

Esbjerg's Henriette Poulsen der både hævder sig i spyd og på mellendistancerne.

D-20	3.25.4	**IF Sparta**, Henrik Gårdsvoll,62-Thomas Zabell,62 Kim Birk,63-Jens Østengård,62,	Glostrup	27.06.82
D-18	3.30.1	**Skovbakken**, Hans Quist, Mads Thomsen, Jon Svane, Karl Anker Jørgensen	Århus	29.06.72
D-16	3.33.1	**Bagsværd AC**, Jens Tjørnsted, Stig Olsen, Jens Jørgensen, Michael Andersen,	Østerbro	09.09.80
D-14	3.53.8	**Århus 1900**, Niels Lunau, Lars Brink, Gert Hylbæk, Oluf Engberg,	Århus	09.80
D-12	4.23.9	**Gullfoss**, Steen Andersen, John Andersen, Stig Thomsen, Claus Nielsson,	Østerbro	13.10.81

4 x 400 m Kvinder:

Senior	3.36.2	**Landsholdet**, Birgitte Jennes,Trongården IF-Kirsten Høiler,AIF-Pia Lund,Skovbakken-Annelise Damm Olesen,Hvidovre IF	Athen	19.09.69
	3.44.2	**Hvidovre IF**, Tone Kyhn, Anette Christensen, Gitte Mathiesen, Annelise Damm Olesen,	Århus	14.09.72
Junior	3.42.73	**Juniorlandsholdet**, Konny Overgård,64,Vejle IF, May Bugge,67,Aalborg FF, Betina Wilhjelm,66,AIF Heidi Christiansen,66,Køge	Frederiksberg	06.08.83
	3.52.5	**Aalborg FF**, Rikke Spure,66-Bente Larsen,65-May Bugge,67-Jette Kalstrup,64	Glostrup	27.06.82
P-20		vakant		
P-18		vakant		
P-16	4.01.6	**Køge**, Janne Johansen,67-Jeanette Frederiksen,66-Christine Haargaard,66-Heidi Chrisiansen,66,	Hvidovre	09.09.82
P-14	4.06.7	**Hundested AF**, Iben Gasque, Susanne Poulsen, Lene S.Jørgensen, Karin Pedersen,	Østerbro	16.08.73
P-12	4.26.3	**Hvidovre IF**, Tina Jacobsen, Anne Marie Grooss, Birgit Thomsen, Thea Berthelsen,	Hvidovre	16.10.77

4 x 800 m Mænd:

Senior	7.37.6	**Haderslev IF**, Preben Beck, Dan Michaelsen, Børge Fallesen, Gerd Larsen,	Haderslev	20.08.72
Junior	7.56.0	**IF Sparta**, Michael Feveile, Henrik Jacobsen, Jens P.Brockdorff, Jens Østengård,	Østerbro	25.09.80
D-20	8.20.1	**SAK 77**, Bo Transbøll,62-Bo Frankø,62-Søren Munck,62-Morten Blumensaat,63,	Århus	17.08.82
D-18	8.10.0	**Aalborg AK**, Preben Jensen, Claus Linderoth, Ole Riis Nielsen, Lars Grøn,	Aalborg	20.04.82
D-16	8.24.2	**Århus 1900**, Hans Chr.Kjeldsen,Peter Østergård, Thomas Jensen, Jesper Sarto,	Århus	04.10.83
D-14	9.05.6	**Århus 1900**, Peter Østergård, Thomas Jensen, Jesper Sarto, Hans Chr.Kjeldsen,	Aalborg	22.09.81
D-12	10.14.0	**Gullfoss**, John Andersen, Steen Andersen, Claus Nielsen, Stig Thomsen,	Østerbro	01.06.78

4 x 800 m Kvinder:

Senior	9.02.3	**Trongården IF**, Birgitte Jennes, Kirsten Høiler, Trine Ørholm, Dorthe Reedtz,	Århus	24.06.78
Junior	9.07.0	**Aalborg FF**, Bente Larsen,65-Gitte Christensen,64 May Bugge,67-Jette Kalstrup,64,	Glostrup	29.05.82
P-20		vakant		
P-18		vakant		
P-16	9.37.7	**Aalborg FF**, Jette Kalstrup, Gitte Christensen, Bente Larsen, Vivi Hansen,	Aalborg	16.09.80

P-14	9.50.9	**Hvidovre IF**, Anne Mette Hebo Larsen, Susanne Kaa, Dorthe Olsen, Aino Jensen,	Hvidovre	11.01.81
P-12	10.45.2	**Aalborg FF**, Vivi Hansen, Gitte Petersen, Lone Holst, Birgit Frederiksen,	Aalborg	22.06.77

4 x 1500 m Mænd:

Senior	15.30.9	**Skive AM**, Erik Hammershøj,55-Kurt thor Straten,56-Kjeld Johnsen,50-Niels Kim Hjort,59,	Tårnby	25.07.81
Junior	16.10.9	**Køge**, Niels Steen Jensen, Thomas Sørensen, Flemming Pedersen, Jan Vegeberg,	Tårnby	25.07.81
D-20		vakant		
D-18	16.46.6	**Attila**, Peter Westh, Peter Gylling,Brian Madsen, Preben Christensen,	Tårnby	02.07.80
D-16	17.30.2	**Vordingborg AC**, Michael Pedersen,66- Bo Bjerregård,67-Morten Rasmussen,66-Lars P.Hansen66,	Hvidovre	15.06.82
D-14	19.06.2	**Ballerup AK**, Allan Petersen, Allan Laursen, Peter Hansen, Søren B.Jørgensen,	Greve	10.05.78
D-12	20.45.9	**Gullfoss**, Stig Thomsen, Steen Andersen, John Andersen, Claus Nielsen,	Østerbro	19.09.78

4 x 1500 m Kvinder:

Senior		rekordkrav		
Junior	19.47.0	**Gullfoss**, Mette Jensen, Marie Street, Tina Lagermann, Shannet Nielsen,	Hvidovre	28.09.81
P-20		vakant		
P-18		vakant		
P-16	20.37.9	**Aalborg FF**, Vivi Hansen, Anette Jensen, Gitte Christensen, Jette Kalstrup,	Aalborg	07.10.80
P-14	20.38.8	**Hvidovre IF**, Trine Brysch, Dorthe Ohlsson, Susanne Jacobsen, Susanne Winther,	Hvidovre	28.09.81
P-12	22.13.1	**Lillerød IF**, Rikke Schamaitat, Pia Petersen, Christine Nielsen, Alice Nielsen,	Hvidovre	28.09.81

1000 m stafet Mænd:

Senior	1.53.4	**KTA**, Erik Mygind, Ole Lysholt, Søren Viggo Pedersen, Frank Foli,	Lyngby	15.08.73
Junior	1.58.4	**FIF**, Helge Svenningsen, Jørgen Stevad, Jørgen Nielsen, Kent Voigt,	Århus	16.06.67
D-20	1.59.8	**Randers Freja**, Steen Albertsen, Jørgen Nielsen, Walther Højbo, Ole Steen Mortensen,	Århus	12.09.65
D-18	2.00.6	**Aalborg AK**, John Sytmen, Henrik Kragh, Poul Gundersen, Finn Nielsen,	Aalborg	25.10.84
D-16	2.05.1	**Køge**, Henrik Hansen, Peter Gross, Søren Videnborg, Sven Brix,	Greve	08.10.78
D-14	2.15.8	**ORI**, Per Meinert, Morten Skovgård, Torben Lange, Morten Holmgård,	Østerbro	25.09.80
D-12	2.36.4	**Gullfoss**, Michael Lübbers, Steen Andersen, John Andersen, Claus Nielsen,	Hvidovre	23.08.78

1000 m stafet Kvinder:

Senior	2.09.6	**Hvidovre IF**, Marianne Søderberg, Tone Kyhn, Gitte Mathiesen, Annelise Damm Olesen,	Hvidovre	21.08.72
Junior	2.17.8	**AIF**, Hanni Schwiegershausen, Conni Brandt Hanne Rothausen, Lisbeth Nielsen,	Sundby	28.05.73
P-20		vakant		
P-18	2.18.20	**Trongården IF**, Pia Jøns, Nicole Mönkemöller, Jane Holm, Anette Hansen,	Rundforbi	25.08.84
P-16	2.19.6	**Køge**, Channi Hansen,67-Janne Johansen,67-Christine Haargaard,67-Heidi Christiansen66,	Lyngby	21.09.82

P-14	2.22.2	**Køge**, Christine Haargaard, Jeanette Frederiksen, Heidi Christiansen, Janne Johansen,	Østerbro	25.09.80
P-12	2.34.2	**Trongården IF**, Anette Larsen, Anette Hansen, H.Nøddeschou, Nicole Mönkemöller,	Østerbro	19.09.77

Højdespring Mænd:

Senior	2.25	Jesper Tørring,47,	Skovbakken	Rom	04.09.74
Junior	2.17	René Tyranski Nielsen,64,	Freja Odense	Lyngby	23.07.83
D-20	2.15	Leon Axen,61,	Hvidovre AK	Østerbro	15.08.81
	2.15	René Tyranski Nielsen,64,	Freja Odense	Aalborg	01.07.84
D-19	2.17	René Tyranski Nielsen,64,	Freja Odense	Lyngby	23.07.83
D-18	2.10	Leon Axen,61,	Hvidovre AK	Østerbro	02.09.79
	2.10	René Tyranski Nielsen,64,	Freja Odense	Aalborg	19.09.82
	2.10	Michael Mikkelsen,66,	Skovbakken	Århus	28.07.84
D-17	2.11	René Tyranski Nielsen,64,	Freja Odense	Braunschweig	06.06.81
D-16	2.05	René Tyranski Nielsen,64,	Freja Odense	Odense	12.07.80
D-15	2.04	René Tyranski Nielsen,64,	Freja Odense	Aalborg	16.09.79
D-14	1.90	René Tyranski Nielsen,64,	Freja Odense	Odense	16.09.78
D-13	1.81	Jørgen Kristensen,69,	Lynge Broby	Aabenraa	11.09.82
D-12	1.63	Bjarne Vedel,66,	Ballerup AK	Greve	07.10.78
D-11	1.58	Bjarne Vedel,66,	Ballerup AK	Holte	17.09.77

Højdespring Kvinder:

Senior	1.86	Dorthe Rasmussen,58,	FIF	Lyngby	06.06.81
Junior	1.85	Grith Ejstrup,53,	Skovbakken	Frederiksberg	12.08.72
P-20	1.83	Grith Ejstrup,53,	Skovbakken	Tårnby	13.05.73
P-19	1.85	Grith Ejstrup,53,	Skovbakken	Frederiksberg	12.08.72
P-18	1.80	Lise Wilbek,58,	Trongården IF	Lyngby	03.07.76
P-17	1.82	Dorthe Rasmussen,58,	FIF	Østerbro	09.08.76
P-16	1.76	Birgitte K.Kristensen,60,	AK Brøndby	Østerbro	29.08.76
P-15	1.74	Lone P.Sørensen,66,	Skovbakken	Århus	12.09.77
P-14	1.71	Lilli Søndergård,63,	Herlev	Aalborg	04.09.77
P-13	1.61	Belinda Petersen,66,	Hvidovre IF	Lyngby	16.06.79
	1.61	Helle Clausen,67,	FAK 63	Randers	30.08.80
P-12	1.55	Belinda Petersen,66,	Hvidovre IF	Greve	09.10.78
P-11	1.52	Eva Steensig,68,	SNIK	Herlev	07.10.79

Stangspring Mænd:

Senior	5.20	Carsten Lange,62,	Randers Real	Helsingborg	07.07.84
Junior	5.11	Martin Lind,64,	AGF	Vejle	09.06.84
D-20	5.11	Martin Lind,64,	AGF	Vejle	09.06.84
D-19	5.00	Martin Lind,64,	AGF	Frederiksberg	06.08.83
D-18	4.73	Martin Lind,64,	AGF	Aalborg	15.05.82
D-17	4.72	Martin Lind,64,	AGF	Aalborg	27.06.81
D-16	4.60	Peter Clausen,65,	Hvidovre IF	Østerbro	06.08.81
D-15	4.34	Peter Clausen,65,	Hvidovre IF	Helsingborg	13.07.80
D-14	3.85	Thomas Jørgensen,70,	Køge	Glostrup	17.08.84
D-13	3.63	Peter Clausen,65,	Rødovre AC	Malmö	24.08.78
D-12	2.70	Peter Clausen,65,	Rødovre AC	Herlev	20.08.77
D-11	2.25	Ole Sørensen,70,	SNIK	Rundforbi	02.09.81

Stangspring Kvinder:

Senior	3.14	Lene Kjeldsen,61,	Skovbakken	Århus	10.09.84
Junior	2.83	Simone Frandsen,61,	Holte	Hvidovre	17.06.80
P-20	2.75	Linda Madsen,64,	Glostrup IC	Glostrup	27.06.84
P-19	2.83	Simone Frandsen,61,	Holte	Hvidovre	17.06.80
P-18	2.71	Linda Madsen,64,	Glostrup IC	Ballerup	02.09.82
P-17	2.20	Linda Madsen,64,	Glostrup IC	Glostrup	26.07.81
P-16	2.30	Vivian Krafft,66,	AK Delta	Slagelse	16.10.82

P-15	2.10	Lone Mathiesen,66,	Vidar	Sønderborg	01.09.81
	2.10	Susanne Winther,69,	Greve IF	Lanzarote	22.10.84
P-14	2.50	Susanne Jensen,57,	Holte	Holte	10.10.74
P-13	2.00	Marianne Brødsgård,68,	Esbjerg AF	Esbjerg	20.04.81
P-12	2.00	Henriette Poulsen,69,	Esbjerg AF	Esbjerg	20.04.81
P-11	2.00	Henriette Poulsen,69,	Esbjerg AF	Esbjerg	29.05.80

Længdespring Mænd:

Senior	7.80	Jesper Tørring,47,	Skovbakken	Århus	23.06.71
Junior	7.69	Peder Dalby,62,	AGF	Vejle	20.06.82
D-20	7.69	Peder Dalby,62,	AGF	Vejle	20.06.82
D-19	7.50	Max Eriksen,61,	OGF	Århus	19.07.80
D-18	7.10	Max Eriksen,61,	OGF	Aalborg	19.08.79
D-17	7.03	Niels Kjær,46,	KIF	Frederiksberg	07.07.63
D-16	6.74	Michael Petersen,63	Freja Odense	Greve	23.09.79
D-15	6.54	Morten Kjems,65,	Kolding KFUM	Aabenraa	04.06.80
D-14	6.38	Rasmus Høy,70,	Herning	Herning	22.09.84
D-13	5.75	René Christensen,67,	Glostrup IC	Aalborg	07.09.80
D-12	5.39	Bjørn Søndergård,63,	Herlev	Herlev	21.06.75
D-11	4.86	Bjørn Søndergård,63,	Herlev	Dagnæs	08.09.74
Afsætszone:					
D-12		vakant (ingen længere end 5.39)			
D-11	5.07	Steen Uldall Hansen,71,	Aabenraa IG	Aabenraa	04.10.82

Længdespring Kvinder:

Senior	6.50	Dorthe Rasmussen,58,	FIF	Edinburgh	01.08.81
Junior	6.25	Dorthe Rasmussen,58,	FIF	Berlin W.	07.08.76
P-20	6.11	Dorthe Rasmussen,58,	FIF	Lyngby	22.07.78
P-19	6.18	Dorthe Rasmussen,58,	FIF	Madrid	26.06.76
P-18	6.25	Dorthe Rasmussen,58,	FIF	Berlin W.	07.08.76
P-17	5.96	Dorte Ebling,61,	SNIK	Østerbro	20.08.78
P-16	5.79	Inga Ladegård,49,	Vejle IF	Gladsaxe	12.06.65
P-15	5.75	Dorte Ebling,61,	SNIK	Berlin W.	07.08.76
P-14	5.60	Helle Hansen,70,	Haderslev IF	Aabenrâa	15.09.84
P-13	5.22	Lizette Schultz,66,	Herlev	Herlev	23.06.79
	5.22	Anette Larsen,66,	Trongården IF	Holte	09.05.79
P-12	4.92	Anette Larsen,66,	Trongården IF	Helsingør	16.09.78
	4.92	Lizette Schultz,66,	Herlev	Østerbro	12.09.78
P-11	4.59	Anette Larsen,66,	Trongården IF		77
afsætszone:					
P-12	5.01	Mette Jensen,72,	Atletica	Århus	16.06.84
P-11	4.60	Jane Loklindt Jensen,71,	Ringkøbing	Skive	25.09.82

Trespring Mænd:

Senior	16.18	Peder Dalby,62,	AGF	Østerbro	05.08.82
Junior	16.18	Peder Dalby,62,	AGF	Østerbro	05.08.82
D-20	16.18	Peder Dalby,62,	AGF	Østerbro	05.08.82
D-19	15.76	Peder Dalby,62,	AGF	Østerbro	15.08.81
D-18	15.19	Henry Knudsen,61,	AGF	Århus	15.08.79
D-17	14.61	Peder Dalby,62,	AGF	Aalborg	18.08.79
D-16	13.85	Henry Knudsen,61,	AGF	Århus	04.06.77
D-15	13.72	Henry Knudsen,61,	AGF	Aabenraa	14.08.76
D-14	12.90	Rasmus Høy,70,	Herning	Herning	05.08.84
D-13	11.74	Lars Pedersen,66,	FIF	Østerbro	01.06.79
D-12	10.47	Rasmus Hansen,72,	Poseidon	Valby	03.10.84
D-11	9.38	Rasmus Hansen,72,	Poseidon	Frederiksberg	19.09.83

Trespring Kvinder:

Senior	12.30	Dorthe Rasmussen,58,	FIF	Østerbro	24.09.82
Junior	11.50	Betina Wilhjelm,66,	AIF	Østerbro	18.09.83
P-20	11.44	Lisbet Fehrenkamp,59,	Sparta	Østerbro	26.09.79
P-19	10.81	Linda Madsen,64,	Glostrup IC	Glostrup	08.10.83
P-18	11.08	Betina Wilhjelm,66,	AIF	Sundby	29.09.84
P-17	11.50	Betina Wilhjelm,66,	AIF	Østerbro	18.09.83
P-16	11.10	Janne Jørgensen,66,	AK Brøndby	Brøndby	08.06.82
P-15	10.99	Pernille Steensbech,69,	Hellas	Østerbro	02.10.84
P-14	10.84	Jeanett Søborg,70,	Kristrup Skole	Grenå	15.09.84
P-13	9.92	Trine W.Petersen,68,	SNIK	Rundforbi	01.10.81
P-12	9.72	Pia Jacobsen,72,	Kolding KFUM	Horsens	19.09.84
P-11	8.86	Anette Reimers,69,	Auning IF	Grenå	17.09.80

Kuglestød Mænd:

Senior	20.02	Ole Lindskjold,44,	Vejle IF	Lyngby	14.08.74
Junior	16.31	Jan H.Hansen,61,	Hellas	Østerbro	14.05.81
D-20	16.31	Jan H.Hansen,61,	Hellas	Østerbro	14.05.81
D-19	15.94	Jan H.Hansen,61,	Hellas	Østerbro	19.08.80
D-18	16.06	Jan H.Hansen,61,	Hellas	Rundforbi	30.06.79
D-17	14.64	Jan H.Hansen,61,	Hellas	Helsingør	17.09.78
D-16	14.42	Jan H.Hansen,61,	Hellas	Berlin W.	23.07.77
6,0 kg.kugle					
D-18	17.40	Jan H.Hansen,61,	Hellas	Greve	12.08.79
D-17	16.20	Jan H.Hansen,61,	Hellas	Lyngby	10.09.78
5,0 kg.kugle					
D-16	16.53	Jan H.Hansen,61,	Hellas	Greve	31.07.77
D-15	15.20	Jan H.Hansen,61,	Hellas	Rødovre	15.08.76
4,0 kg.kugle					
D-14	15.86	Jan H.Hansen,61,	Hellas	Aabenraa	02.08.75
D-13	14.11	Brian V.Jacobsen,70,	Hellas	Roskilde	23.10.83
3,0 kg.kugle					
D-12	14.06	Brian V.Jacobsen,70,	Hellas	Malmö	19.09.82
D-11	10.41	Brian V.Jacobsen,70,	Hellas	Roskilde	06.10.81

Kuglestød Kvinder:

Senior	14.48	Birthe Kofoed,54,	Herlufsholm	Herlufsholm	26.08.78
Junior	13.97	Vivian Krafft,66	Trongården IF	Glostrup	22.09.84
P-20	13.58	Jytte Lyng Larsen,58,	FAK 66	Østerbro	20.08.78
P-19	13.45	Lone Pedersen,60,	FIF	Lyngby	25.06.79
P-18	13.97	Vivian Krafft,66,	Trongården IF	Glostrup	22.09.84
P-17	13.95	Jytte Lyng Larsen,58,	FAK 66	Schafflund	02.08.75
P-16	13.13	Jytte Lyng Larsen,58,	FAK 66	Frederiksberg	14.09.74
P-15	12.40	Jytte Lyng Larsen,58,	FAK 66	Haderslev	14.07.73
P-14	11.13	Marlene Lund Nielsen,65,	Køge	Østerbro	02.09.79
P-13	10.85	Charlotte Juulsgård,70,	Randers Real	Odense	24.09.83
3 kg.kugle					
P-12	10.32	Marlene Lund Nielsen,65,	Køge	Kongsberg	04.09.77
P-11	9.08	Dorthe Nielsen,61,	Skjold-Skævinge		72

Diskoskast Mænd:

Senior	61.30	Steen Hedegård,45,	Holte	Tårnby	30.08.77
Junior	51.53	Allan Laursen,62,	Sparta	Roskilde	08.05.82
D-20	51.53	Allan Laursen,62,	Sparta	Roskilde	08.05.82
D-19	49.92	Bent Larsen,54,	AIK-Vejgård	Aalborg	13.06.73
D-18	46.27	Klaus Jacob Jensen,61,	Holte	Holte	10.06.79
D-17	43.95	Jesper Jensen,66,	KTA	Tårnby	29.05.83
D-16	42.08	Jesper Jensen,66,	KTA	Tårnby	06.06.82

1,5 kg.diskos

D-16	54.02	Jesper Jensen,66,	KTA	Malmö	25.08.82
D-15	43.05	Allan Jensen,63,	AK 73	Østerbro	07.05.78

1,0 kg.diskos

D-14	47.99	Michael Sørensen,48,	AGF	Hobro	08.09.62
D-13	41.46	Brian V.Jacobsen,70,	Hellas	Roskilde	11.09.83
D-12	35.02	Brian V.Jaconsen,70,	Hellas	Roskilde	30.10.82
D-11	28.01	Lasse Ringhofer,73,	Hvidovre IF	Brøndby	16.06.84

Diskoskast Kvinder:

Senior	50.70	Liselotte Hansen,58,	NA 80	Østerbro	05.08.82
Junior	50.28	Vivian Krafft,66,	Trongården IF	Verden, BRD	08.09.84
P-20	47.75	Majbritt Bogs,57,	Sparta	Østerbro	01.10.77
P-19	47.54	Anette R.Larsen,65,	Århus 1900	Århus	21.07.84
P-18	50.28	Vivian Krafft,66,	Trongården IF	Verden, BRD	08.09.84
P-17	47.56	Gitte Gregersen,66,	Aalborg FF	Aalborg	07.06.83
P-16	46.53	Gitte Gregersen,66,	Aalborg FF	Rundforbi	26.09.82
P-15	43.08	Vivian Krafft,66,	AK Delta	Tønder	05.09.81
P-14	37.99	Gitte Gregersen,66,	Aalborg FF	Aalborg	03.05.80
P-13	34.92	Gitte Gregersen,66,	Aalborg FF	Herning	11.08.79
P-12	27.23	Dorthe Nielsen,61,	Skjold-Skævinge	Fredensborg	09.07.73
P-11	21.86	Dorthe Nielsen,61,	Skjold-Skævinge		72

Hammerkast Mænd:

Senior	63.64	Erik Fisker,46,	AGF	Aabyhøj	29.09.73
Junior	57.49	Jon Bang,64,	Esbjerg AF	Esbjerg	12.08.83
D-20	57.16	Aage B.Jacobsen,61,	Aalborg AK	Aalborg	28.06.81
D-19	57.49	Jon Bang,64,	Esbjerg AF	Esbjerg	12.08.83
D-18	52.10	Jon Bang,64,	Esbjerg AF	Esbjerg	10.07.82
D-17	52.04	Poul Ovesen,57,	Aalborg AK	Aalborg	03.07.74

6,25 kg.hammer

D-18	56.69	Danny Lange,62,	Herlev	Herlev	24.08.80
D-17	57.04	Poul Ovesen,57,	Aalborg AK	Odense	29.06.74

5,00 kg.hammer

D-16	56.14	Poul Ovesen,57,	IFK-Aalborg	Lyngby	09.09.73
D-15	46.31	Martin Hansen,67,	Fredensborg BI	Fredensborg	12.08.82

4,00 kg. hammer

D-14	45.99	Søren Neubert,69,	Rødovre AC	Roskilde	01.10.83
D-13	40.35	Søren Neubert,69,	Rødovre AC	Rødovre	27.09.82
D-12	18.96	Ole Rasmussen,71,	Freja Odense	Odense	26.07.83
D-11	25.88	Lasse Ringhofer,73,	Hvidovre IF	Glostrup	20.06.84

Hammerkast Kvinder:

Senior	42.70	Gitte Gregersen,66,	Aalborg FF	Aalborg	23.04.83
Junior	42.70	Gitte Gregersen,66,	Aalborg FF	Aalborg	23.04.83
P-20	31.38	Linda Ankerstjerne,62,	Freja Odense	Odense	02.10.82
P-19	32.71	Karin Pedersen,63,	Rødding AK	Rødding	20.09.82
P-18	31.72	Pia Thomsen,64,	Gullfoss	Sundby	12.10.82
P-17	42.70	Gitte Gregersen,66,	Aalborg FF	Aalborg	23.04.83
P-16	37.77	Gitte Gregersen,66,	Aalborg FF	Aalborg	16.10.82
P-15	31.68	Charlotte Friedrichsen,68,	FIF-Hillerød	Helsingør	25.09.83
P-14	24.65	Charlotte Friedrichsen,68,	FIF-Hillerød	Helsingør	26.09.82
P-13	18.82	Jeanette Frandsen,68,	Esbjerg AF	Esbjerg	15.09.81
P-12	17.55	Helle Nielsen,69,	Esbjerg AF	Esbjerg	15.09.81
P-11	13.27	Sabrina Friedrichsen,73,	FIF-Hillerød	Hillerød	21.06.84

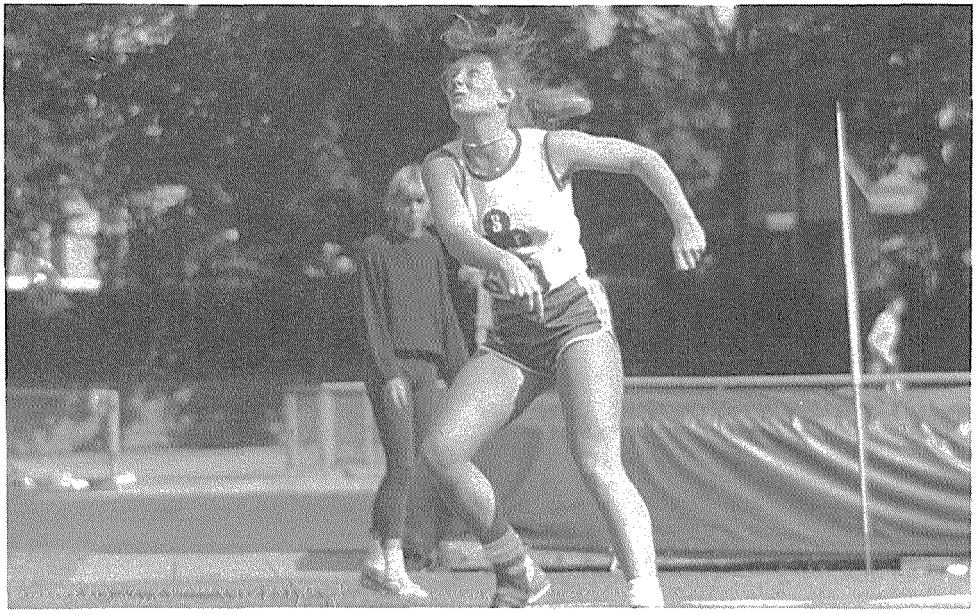

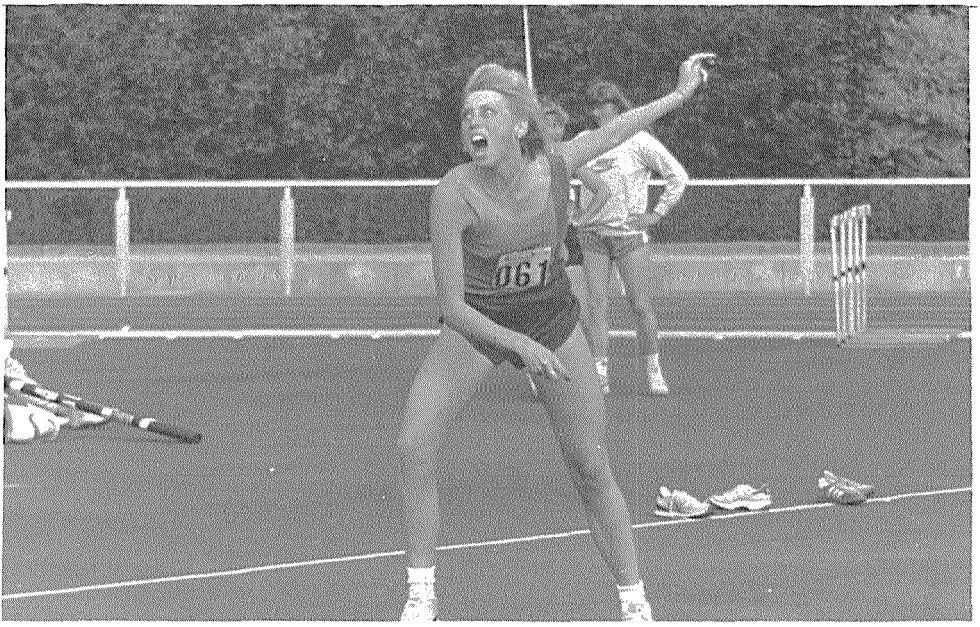

Øverst:

Hanne Toft,Stoholm datter af Poul Toft har i 84 sat PR. med 42.67, og hun rykker dermed 11 pladser op på alle tiders bedste.

Nederst:

Pernille Jørgensen,Herlev har forbedret sig kraftigt i spyd. 38.97 i 83 og nu 46.64, og dermed nr. 16 på alle tiders bedste.

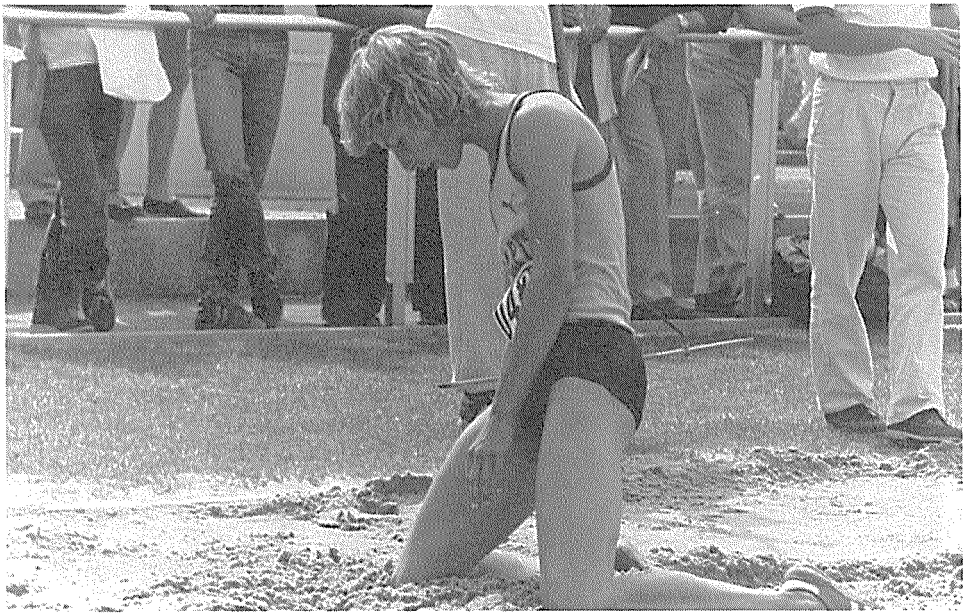

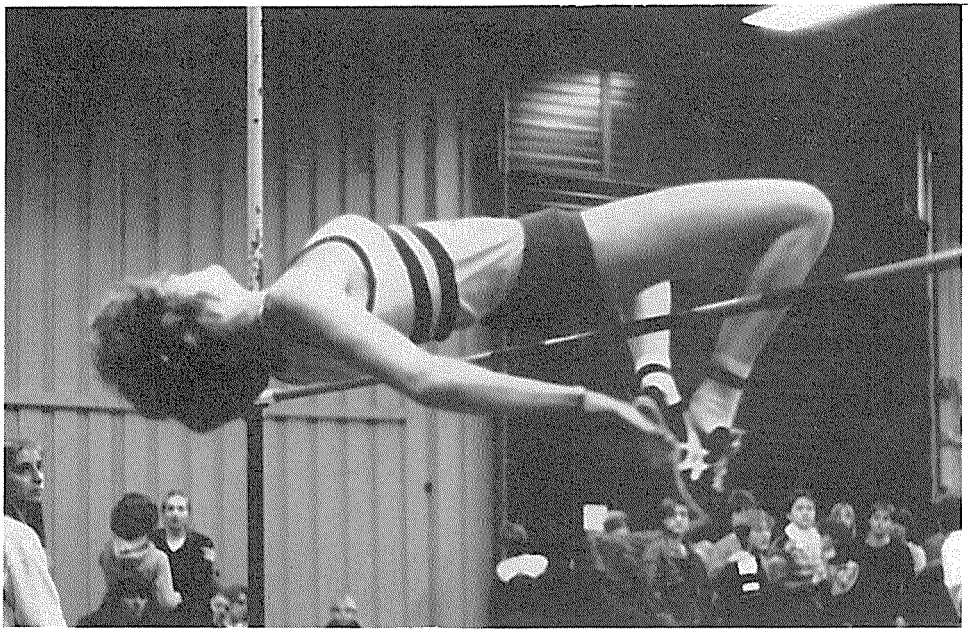

Øverst:

Efter navneforandringen til Demsitz og barnefødsel vendte Lene Humlebæk,Sparta stærkt tilbage og vandt bäde længde og højde ved DM, hun tangerede sin PR. i længde og satte PR i højde.

Nederst:

Lone Pleth Sørensen,Skovbakken gik lidt tilbage i 84, men dog i London med 1.73.

Spydkast Mænd:

Senior	82.15	Carsten Bojsen,58,	Esbjerg AF	Århus	31.08.83
Junior	81.74	Jørgen Jelstrøm,63,	Freja Odense	Århus	15.08.82
D-20	80.78	Jørgen Jelstrøm,63,	Freja Odense	Verona	28.05.81
D-19	81.74	Jørgen Jelstrøm,63,	Freja Odense	Århus	15.08.82
D-18	75.06	Jørgen Jelstrøm,63,	Freja Odense	Aalborg	17.05.81
D-17	72.17	Jørgen Jelstrøm,63,	Freja Odense	Aalborg	06.09.80
D-16	67.06	Jørgen Jelstrøm,63,	Freja Odense	Bremen	08.09.79
D-15	66.58	Jørgen Jelstrøm,63,	Freja Odense	Østerbro	20.08.78
600 gr.spyd					
D-16	72.60	Jørgen Jelstrøm,63,	Freja Odense	Randers	16.06.79
D-15	72.31	Jørgen Jelstrøm,63,	Freja Odense	Odense	13.08.78
D-14	57.55	Thomas Jørgensen,70,	Køge	Roskilde	04.10.84
D-13	48.75	Casper Andersen,70,	Viking	Vejle	27.08.83
D-12	40.59	Brian V.Jacobsen,70,	Hellas	Hvidovre	14.09.82
D-11	36.08	Thomas Jørgensen,70,	Køge	Hvidovre	08.09.81

Spydkast Kvinder:

Senior	56.00	Simone Frandsen,61,	Holte	Århus	29.07.84
Junior	49.57	Pia Thomsen,64,	Gullfoss	Aalborg	02.10.83
P-20	47.89	Vibeke Larsen,54,	Mariager fs	Århus	23.05.74
P-19	49.57	Pia Thomsen,64,	Gullfoss	Aalborg	02.10.83
P-18	49.18	Helle Åstrup,62,	Randers Real	Ballerup	05.07.80
P-17	46.80	Else Marie Skjønnemann,58,	Tønder fs	Aalborg	05.07.75
P-16	45.28	Pia Thomsen,64,	Gullfoss	Glostrup	09.08.80
P-15	42.62	Anja Bache,64,	Dybvad-Sæby IK	Herning	11.08.79
P-14	39.38	Vivian Kunz,63,	Vidar	Aalborg	20.08.77
P-13	37.22	Henriette Poulsen,69,	Esbjerg AF	Tårnby	28.08.82
P-12	30.21	Henriette Poulsen,69,	Esbjerg AF	Esbjerg AF	24.10.81
P-11	27.90	Lizette Schultz,66,	Herlev	Herlev	09.09.77

Vægtkast Mænd:

Senior	20.28	Ole Lindskjold,44,	Vejle IF	Aabyhøj	29.09.73
Junior	18.06	Søren Corneliussen,40,	Gullfoss	Sundby	06.07.60
D-20	18.06	Søren Corneliussen,40,	Gullfoss	Sundby	06.07.60
D-19	17.33	Jon Bang,64,	Esbjerg AF	Esbjerg AF	23.05.83
D-18	15.83	Jan Cordius,66,	Fredensborg AK	Frederiksberg	19.08.84
D-17	14.70	Jon Bang,64,	Esbjerg AF	Esbjerg AF	08.09.81
D-16	13.17	Jon Bang,64,	Esbjerg AF	Esbjerg AF	12.10.80
D-15	11.96	Chris Vadstrup,69,	Viking	Rønne	11.08.84
12,5 kg.vægt					
D-18	19.98	Michael Jepsen,65,	Gullfoss	Vejle	28.08.83
D-17	17.72	Jan Cordius,66,	Fredensborg AK	Vejle	28.08.83
D-16	15.93	Anders Jørgensen,67,	Hundested AF	Vejle	28.08.83
D-15	13.68	Thomas Ahler,69,	Viby IF	Viby	15.09.84

5-Kamp Mænd: (Længde-Spyd-200 m-Diskos-1500 m)

Senior	3.697	Bjarne Ibsen,52,	Skovbakken	Østerbro	22.07.79
		(6.93-57.02-23.2-39.94-4.06.5)			
Junior	3.460	Erling Hansen,54,	Hvidovre IF	Hvidovre	23.05.74
		(6.91-52.50-23.7-43.26-4.32.7)			
D-20	3.450	Erling Hansen,54,	Hvidovre IF	Hvidovre	23.05.74
		(6.91-52.50-23.7-43.26-4.32.7)			
D-19	3.414	Max Eriksen,60,	OGF	Århus	19.07.80
		(7.50-58.10-22.3-33.37-5.02.3)			
D-18	3.256	Tom Rasmussen,48,	Randers Freja	Gentofte	02.10.66
		(5.98-58.38-23.5-35.69-4.24.7)			

D-17	3.318	Kent Johansen,64, (6.31-58.12-23.1-36.03-4.32.5)	Kolding KFUM	Kolding	30.09.81

Ungdom Ungdomstabel og ungdomsredskaber

D-16	4.354	Kent Johansen,64, (6.21-59.00-23.4-38.55-4.33.1)	Kolding KFUM	Kolding	24.09.80
D-15	3.620	Kent Johansen,64, (5.69-48.46-25.0-34.59-4.36.5)	Kolding KFUM	Kolding	19.09.79
D-14	5.013	Morten Kjems,65, (11.-12.16-1.65-5.83-24.5)	Kolding KFUM	Kolding	19.09.79
D-13	4.081	Hans Chr.Larsen,65, (12.7-10.55-1.50-5.25-26.4)	Toreby	Nykøbing F.	13.09.78
D-12	4.874	Lars Pedersen,66, (10.4-9.04-1.47-5.17-27.4)	FIF	Østerbro	14.10.78
D-11	3.649	Rasmus Hansen,72, (11.1-7.15-1.20-4.52-30.25)	Poseidon	Valby	15.09.83

7-Kamp Kvinder: (100 m hæk-Kugle-Højde-200 m/Længde-Spyd-800 m)

Senior	5.848(M)	Dorte Klein,60, (14.5w-11.07-1.77-25.5w-/5.89-48.38-2.18.8)	Esbjerg AF	Århus	27-28.08.83
	5.719	Dorthe Rasmussen,58, (13.55-8.24-1.81-24.05-/6.34-25.82-2.14.85)	FIF	Malmö	11-12.07.81
Junior	5.312	Anita Sølyst,61, (14.77-8.78-1.71-25.48-/5.35-33.74-2.14.6)	KTA	Larvik	19-20.07.80
P-20	5.118	Anita Sølyst,61, (15.36-8.94-1.68-26.12-/5.39-31.46-2.16.78)	KTA	Malmö	11-12.07.81
P-19	5.312	Anita Sølyst,61, (14.77-8.78-1.71-25.48-/5.35-33.74-2.14.6)	KTA	Larvik	19-20.07.80
P-18	4.953(M)	Anette Jensen,64, (15.3-9.94-1.50-25.8-/5.53-35.95-2.32.4)	Aalborg FF	Aalborg	03-04.07.82
P-17	5.043(M)	Line W.Jensen,67, (16.5-1.53-10.94-26.7-/5.68-37.97-2.22.6)	Viby IF	Aabybro	07-08.07.84

hækhøjde 0,762cm

P-16	5.031(M)	Bettina Poulsen,68, (16.0-1.66-11.55-27.2-/5.28-35.14-2.27.5)	Aalborg FF	Østerbro	02-03.06.84
	4.902	Bettina Poulsen,68, (16.25-1.63-11.91-28.02-/5.00-40.98-2.33.45)	Aalborg FF	Kristians.	28-29.07.84
P-15	4.819	Bettina Poulsen,68, (15.97-1.57-10.52-27.02-/5.12-33.64-2.27.31)	Aalborg FF	Aalborg	16-17.07.83

80 m hæk (ungdomstabel)

P-14	6.136(M)	Bettina Poulsen,68, (13.2-9.36-1.59-28.1-/5.01-33.77-2.27.4)	Aalborg FF	Aabenraa	11-12.09.82
P-13	5.319(M)	Karina Schnabl,71, (12.5-1.38-8.19-27.6-/4.78-31.32-2.46.6)	Vordingborg AC	Odense U.	01-02.09.84

6-kamp (60 m hæk-Kugle-Højde/Længde Zone-Spyd-800 m)

P-12	5.614(M)	Lærke Andersen,71, (10.1-7.37-1.43-/4.60-27.15-2.54.4)	Århus 1900	Århus	07-08.10.83
P-11	4.670(M)	Karina Schnabl,71, (11.6-6.31-1.27-/4.41-18.76-2.50.1)	Vordingborg AC	Herlev	26-27.09.82

10 kamp Mænd: (100 m-Længde-Kugle-400 m/110 m hæk-Diskos-Stang-Spyd-1500 m)

Senior	7.947 (11.07-6.95-13.25-2.01-50.10-/14.65-44.80-4.80-55.25-4.24.7)	Steen Smidt-Jensen,45,	Ben Hur	München	07-08.09.72
Junior	7.326(M) (11.1-6.73-11.30-1.92-50.0-/15.1-36.29-4.40-62.85-4.46.4)	Morten Blumensaat,63,	SAK 77	Århus	27-28.08.83
	7.233 (11.43-6.56-11.21-1.90-49.92-/15.20-36.19-4.40-58.30-4.29.21)	Morten Blumensaat,63,	SAK 77	Aalborg	16-17.07.83
D-20	7.326(M) (se junior)	Morten Blumensaat,63,	SAK 77	Århus	27-28.08.83
	7.233 (se junior)	Morten Blumensaat,63,	SAK 77	Aalborg	16-17.07.83

D-19	7.175	Erling Hansen,54,	Hvidovre IF	Duisburg	24-25.08.73
	(11.72-6.81-11.94-1.95-51.68-/15.68-39.86-4.50-51.88-4.33.83)				
D-18	7.058(M)	Erling Hansen,54,	Hvidovre IF	Århus	05-06.08.72
	(11.6-6.92-11.19-1.86-51.6-/15.7-38.87-4.20-51.06-4.24.4)				
D-17	6.996(M)	Kent Johansen,64,	Kolding KFUM	Århus	18-19.07.81
	(11.6-6.51-10.55-1.90-50.9-/16.7-33.08-4.30-62.51-4.17.7)				

Ungdomsredskaber og ungdomstabel

D-16	8.385(M)	Kent Johansen,64,	Kolding KFUM	Silkeborg	31.05-01.06.80
	(12.1-5.92-12.95-1.78-52.7-/15.4-42.05-3.80-56.96-4.31.1)				
D-15	7.833(M)	Kent Johansen,64,	Kolding KFUM	Kolding	13-14.10.79
	(12.3-5.91-11.61-1.74-53.9-/16.9-36.89-3.50-60.66-4.39.6)				
D-14	9.480(M)	Jesper Tegewald,68,	SNIK	Ringsted	03-04.07.82
	(11.7-5.93-12.86-1.53-55.6-/11.6-40.49-2.90-44.24-2.14.4)				
D-13	7.697(M)	Jesper Tegewald,68,	SNIK	Odense	12-13.09.81
	(12.6-4.66-11.01-1.40-58.4-/12.7-33.77-2.40-40.46-2.18.1)				
D-12	9.563(M)	Thomas Jørgensen,70,	Køge	Hvidovre	09-10.10.82
	(14.2-4.65-10.09-1.49-60.8-/10.2-24.12-2.40-37.40-2.22.3)				
D-11	7.295(M)	Bjarne Vedel,66,	Ballerup AK	Glostrup	11-12.09.77
	(14.9-4.06-8.11-1.50-71.9-/11.0-22.02-2.15-26.85-2.52.7)				

7-kamp (60 m hæk-Diskos-Længde Zone-Spyd-Kugle-Højde-800 m)

D-12	6.643(M)	Thomas Jørgensen,70,	Køge	Herlev	26-27.09.82
	(11.3-26.54-4.90-37.58-9.40-1.48-2.22.1)				
D-11	6.031(M)	Thomas Jørgensen,70,	Køge	Odense	12-13.09.81
	(11.3-21.07-4.54-33.32-8.67-1.50-2.23.6)				

Kastemangekamp Mænd: (Hammer-Kugle-Diskos-Vægt-Spyd)

Senior	4.517	Ole Lindskjold,44,	Vejle	Vejle	15.04.74
		(60.63-18.90-50.63-19.10-52.26)			
Junior	3.950	Klaus J.Jensen,61,	Holte	Aalborg	19.09.81
		(47.84-14.10-46.69-15.22-65.62)			
D-20	3.950	Klaus J.Jensen,61,	Holte	Aalborg	19.09.81
		(se junior)			
D-19	3.817	Klaus J.Jensen,61,	Holte	Odense	20.09.80
		(45.35-13.80-46.92-14.03-64.81)			
D-18	3.696	Michael Jepsen,65,	Gullfoss	Tårnby	15.10.83
		(47.29-11.94-42.43-15.82-60.50)			
D-17	3.405	Jan Cordius,66,	Fredensborg AK	Fredensborg	28.09.83
		(45.25-12.04-36.70-14.40-54.78)			

m/Ungdomsredskaber

D-18	3.931	Jan Cordius,66,	Fredensborg AK	Viby	15.09.84
		(53.88-13.53-36.65-19.31-55.97)			
D-17	3.592	Martin Hansen,67,	Fredensborg AK	Fredensborg	30.09.84
		(46.20-14.17-37.22-15.49-51.82)			
D-16	4.370	Jan Cordius,66,	Fredensborg BI	Fredensborg	12.12.82
		(52.32-13.68-40.76-12.54*-51.55) *15.kg.			
D-15	3.964	Martin Hansen,67,	Fredensborg BI	Fredensborg	12.12.82
		(46.31-12.92-39.58-11.00*-48.05) *15.kg.			

Kaste 4 kamp (Hammer-Kugle-Diskos-Spyd)

D-14	4.115	Brian V.Jacobsen,70,	Hellas	Roskilde	06.10.84
		(38.47-15.55-43.42-47.95)			
D-13	3.717	Brian V.Jacobsen,70,	Hellas	Roskilde	01.10.83
		(31.53-13.62-40.73-46.83)			

kaste 3 kamp (kugle-diskos-spyd)

D-14	2.986	Hans Chr.Larsen,65,	Attila	Nykøbing F.	03.10.79
		(13.77-41.80-49.97)			
D-13	2.859	Brian V.Jacobsen,70,	Hellas	Roskilde	01.10.83
		(13.62-40.73-46.83)			
D-12	2.858	Mehmet Øzcelik,66,	Kolding KFUM	Kolding	31.07.78
		(10.90-26.23-33.97)			
D-11	2.390	Lasse Ringhofer,73,	Hvidovre IF	Hvidovre	17.10.84
		(8.70-26.49-27.50)			

Kastemangekamp Kvinder:

Senior	2.352	Vivian Krafft,66, (13.00-47.90-36.05)	Trongården IF	Skive	29.09.84
Junior	2.352	Vivian Krafft,66 (se senior)	Trongården IF	Skive	29.09.84
P-20	2.227	Lone Pedersen,60, (12.46-38.80-40.07)	Sparta	Odense	20.09.80
P-19	2.156	Anette R.Larsen,65, (11.34-45.02-33.40)	Århus 1900	Sønderborg	31.05.84
P-18	2.352	Vivian Krafft,66, (se senior)	Trongården IF	Skive	29.09.84
P-17	2.337	Vivian Krafft,66, (12.38-43.59-42.07)	AK Delta	Tårnby	15.10.83
P-16	2.247	Vivian Krafft,66, (12.02-43.30-38.07)	AK Delta	Glostrup	25.09.82
P-15	2.117	Vivian Krafft,66, (10.30-41.43-34.72)	AK Delta	Slagelse	16.09.81
Ungdomstabel					
P-14	2.980	Gitte Gregersen,66, (10.49-37.96-26.37)	Aalborg FF	Aalborg	29.06.80
P-13	2.586	Charlotte Juulsgård,70. (10.61-24.95-30.01)	Randers Real	Randers	17.09.83
ungdomsredskaber					
P-12	2.968	Lizette Schultz,66, (8.50-21.85-27.91)	Herlev	Herlev	28.10.78
P-11	2.324	Trine W.Petersen,68, (7.39-17.14-20.66)	SNIK	Rundforbi	27.09.79

Vivian Krafft,Trongården IF fortsatte fremgangen og kom over 50 m i diskos var tæt pa 14 m i kugle og kastede 48.22 i spyd samt satte DR i kastetrekamp. En stor sæson.

Danske indendørsrekorder

Kvinder:

50 m	6.33	Dorthe Rasmussen,58,	FIF	Grenoble	22.02.81
60 m	7.42	Dorthe Rasmussen,58,	FIF	Stockholm	19.02.84
200 m	25.7	Dorthe Rasmussen,58,	FIF	Rødovre	24.11.77
400 m	56.7	Birgitte Jennes,53,	Trongården IF	Göteborg	07.03.70
800 m	2.09.02	Tina Krebs,63,	Fremad Holbæk	Göteborg	07.02.82
1500 m	4.16.50	Dorthe Rasmussen,60,	Glostrup IC	Grenoble	22.02.81
1 mile	4.41.76	Dorthe Rasmussen,60,	Glostrup IC	Kansas City	.01.82
3000 m	9.55.5	Connie Olsen,60,	KIF	Benlin W.	26.11.77
50 m hæk	7.29	Helle Sichlau,57,	KTA	Grenoble	21.02.81
60 m hæk	8.2	Dorthe Rasmussen,58,	FIF	Århus	07.02.82
Længdesp.	6.40	Lene Humlebæk,59,	KIF	Grenoble	22.02.81
Højdesp.	1.84	Grith Ejstrup,53,	Skovbakken	Malente	11.02.73
Kuglest.	14.71	Birthe Kofoed,54,	Herlufsholm	Rødovre	13.01.80
4x200 m	1.43.7	**Landsholdet**, Else Hadrup,Viborg-Pia Lund, Skovbakken-Birthe Pedersen,Grenå-Birgitte Jennes,Trongården IF		Göteborg	07.03.70
6-kamp	4.718	Dorte Klein,60, (9.4-10.75-1.75-8.0-5.91-2.22.7)	Esbjerg AF	Århus	11.02.84

Mænd:

50 m	6.02	Søren Viggo Pedersen,43,	KTA	Grenoble	11.03.72
60 m	6.88	Jan Lomholt,63,	Gullfoss	Rødovre	22.01.83
200 m	23.83	Peter Regli,63,	Viby IF	Stockholm	19.02.84
400 m	49.6	Frank Foli,51,	KTA	Rødovre	01.04.76
800 m	1.50.8	Gerd Larsen,42,	Haderslev IF	Prag	11.03.67
1000 m	2.27.0	Ruben Sørensen,54,	Randers Freja	Århus	.12.78
1500 m	3.43.5	Ruben Sørensen,54,	Randers Freja	Los Angeles	20.01.79
1 mile	4.01.9	Ruben Sørensen,54,	Randers Freja	Los Angeles	20.01.79
3000 m	7.58.2	Jørn Lauenborg,44,	Freja Odense	Wien	14.03.70
2 miles	8.45.6	Gert Kærlin,50,	KIF	Berlin W.	18.02.73
3 miles	14.11.3	Finn R.Andersen,55,	AGF	Missouri	27.01.79
60 m hæk	7.8	Jesper Tørring,47,	Skovbakken	Ollerup	29.01.72
	7.8	Erik S.Jensen,62,	Skovbakken	Århus	21.01.84
Højdesp.	2.18	Jesper Tørring,47,	Skovbakken	Linköping	05.11.74
Stangsp.	5.10	Peter Jensen,51,	Holte	Stockholm	18.02.84
Længdesp.	7.54	Jesper Tørring,47,	Skovbakken	Ollerup	27.02.71
Trespr.	15.67	Peder Dalby,62,	AGF	Göteborg	07.02.82
Kuglest.	18.41	Ole Lindskjold,44,	Vejle	Göteborg	10.03.74
7-kamp	5.200	Mikkel Sørensen,57, (7.2-7.11-13.09-2.00-8.3-3.70-2.55.9)	Holte	Århus	03.02.79

P-18:

60 m	7.4	Helle Theil,64,	Trongården IF	Rødovre	27.02.82
200 m	28.6	Trine Krebs,63,	Fremad Holbæk	Rødovre	14.02.80
300 m	41.2	Tina Krebs,63,	Fremad Holbæk	Rødovre	31.01.81
400 m	56.7	Birgitte Jennes,53,	Trongården IF	Göteborg	07.03.70
800 m	2.09.6	Heidi Christiansen,66,	Køge	Rødovre	22.01.83
1500 m	4.24.5	Dorthe Rasmussen,60,	Glostrup IC	Rødovre	20.02.77
3000 m	9.55.5	Connie Olsen,60,	KIF	Berlin W.	26.11.77
60 m hæk	8.6	Annemarie G.Pedersen,65,	Holstebro	Århus	03.12.83
Længdesp.	5.80	Bente Larsen,65,	Aalborg FF	Århus	12.02.83
Højdesp.	1.78	Grith Ejstrup,53,	Skovbakken	Ollerup	27.02.71
Kuglest.	13.71	Jytte Lyng Larsen,58,	FAK 66	Ollerup	22.02.75
6-kamp	4.334	Bente Larsen,65, (9.3-8.95-1.53-7.9-5.80-2.28.1)	Aalborg FF	Århus	12.02.83

D-18:

60 m	6.8	Lars Pedersen,66,	Sparta	Rødovre	09.01.83
300 m	36.4	Lars Neumann,61,	KTA	Rødovre	24.02.79
400 m	50.3	Ole Christensen,60,	Korsør AK	Berlin W.	26.11.77
800 m	1.54.1	Jens Østengård,62,	Sparta	Rødovre	13.01.80
1500 m	3.59.8	Thomas Sørensen,63,	Køge	Rødovre	27.12.81
3000 m	8.48.7	Ben+ Povlsen,61,	AK 73	Rødovre	07.12.78
	8.48.7	Carsten Borgen,65,	IK Olympia	Rødovre	11.12.82

60 m hæk	8.1	Erik S.Jensen,62,	Vidar	Århus	17.02.80
	8.1	Allan Nielsen,65,	Vojens AF	Århus	19.02.83
Længdesp.		vakant*			
trespr.	13.76	Bjarne Bender,65,	KIF	DHL-Hallen	10.02.83
Højdesp.	2.06	Stig Oxholm,64,	Gullfoss	Rødovre	27.12.81
Stangsp.	4.62	Morten Christiansen,65,	AGF	Århus	19.02.83
Kuglest.	16.15	Jan A.Sørensen,66,	Viking	Århus	19.02.84
7-kamp	5.086	Lars Warming,63,	Århus 1900	Århus	21.02.81
		(7.0-6.86-11.48-2.00-8.7-3.85-2.47.3)			

P-16:

60 m	7.6	Susanne Kristensen,65,	Hvidovre IF	Rødovre	01.02.81
200 m	26.7	Lilli Søndergård,63,	Herlev	Rødovre	07.12.78
300 m	41.2	Vickie S.Kristensen,65,	Freja Odense	Rødovre	31.01.81
400 m	57.0	Tina Krebs,63,	Fremad Holbæk	Rødovre	29.11.79
800 m	2.11.4	Heidi Christiansen,66,	Køge	Rødovre	10.01.82
1500 m	4.39.5	Heidi Christiansen,66,	Køge	Rødovre	28.02.82
60 m hæk	8.8	Birgitta Schelske,58,	FIF	Rødovre	14.02.76
	8.8	Hanne Søndergård,61,	Herlev	Rødovre	21.01.77
Længdesp.	5.47	Line W.Jensen,67,	Viby IF	Århus	20.02.82
Højdesp.	1.73	Birgitta Schelske,58,	FIF	Hvidovre	15.12.74
	1.73	Birgitte K.Kristensen,60,	AK Brøndby	Rødovre	21.02.76
Kuglest.	12.20	Jytte Lyng Larsen,58,	FAK 66	Ollerup	17.02.73
6-kamp	4.174	Line W.Jensen,67,	Viby IF	Århus	20.02.82
		(9.8-9.02-1.57-7.8-5.47-2.34.1)			

D-16:

60 m	7.0	Bjørn Søndergård,63,	Herlev	Rødovre	10.02.79
	7.0	Per Handberg,63,	Aalborg FF	Rødovre	24.02.79
	7.0	Morten Kjems,65,	Kolding KFUM	Århus	24.01.81
300 m	37.5	Anders Vedel,65,	Aalborg FF	Rødovre	31.01.81
	37.5	Lars Pedersen,66,	Sparta	Rødovre	27.02.82
400 m	55.1	Bo Rasmussen,61,	AK Brøndby	Rødovre	08.01.77
800 m		vakant			
1500 m	4.04.4	Anders Vedel,65,	Aalborg FF	Rødovre	01.02.81
3000 m	8.51.0	Bent Povlsen,61,	AK 73	Berlin W.	26.11.77
60 m hæk	8.2	Bjørn Søndergård,63,	Herlev	Rødovre	24.02.77
	8.2	René Christensen,67,	Herlev	Rødovre	06.02.83
Længdesp.		vakant*			
Trespr.		vakant*			
Højdesp.	2.01	Oluf Engberg,66,	Århus 1900	Rødovre	27.02.82
Stangsp.	4.31	Martin Lind,64,	AGF	Århus	09.02.80
Kuglest.	15.80	Jan H.Hansen,61,	Hellas	Rødovre	20.02.77

P-14

60 m	7.7	Lilli Søndergård,63,	Herlev	Rødovre	10.12.77
	7.7	Helle Jensen,69,	Aalborg FF	Århus	02.03.83
200 m	28.2	Helle Andreasen,62,	Fremad Holbæk	Rødovre	18.11.76
300 m	42.3	Vickie S.Kristensen,65,	Freja Odense	Rødovre	24.02.79
400 m	61.9	Evy Møller,63,	Rødovre AC	Rødovre	08.01.77
800 m	2.18.1	Joan Hansen,62,	Hvidovre IF	Rødovre	21.02.78
1500 m	4.42.4	Tina Lagermann,68,	Gullfoss	Rødovre	28.02.82
3000 m	10.36.8	Karina Henriksen,64,	Greve IF	Berlin W.	26.11.77
60 m hæk	9.2	Lilli Søndergård,63,	Herlev	Berlin W.	26.11.77
Længdesp.	5.01	Henriette Johansen,70,	Hellas	DHL-Hallen	10.03.84
Højdesp.	1.65	Lilli Søndergård,63,	Herlev	Rødovre	10.12.77
	1.65	Belinda Petersen,66,	Hvidovre IF	Rødovre	01.03.80
Kuglest.	11.11	Charlotte Juulsgård,70,	Randers Real	Århus	18.02.84

D-14:

60 m	7.2	Bjørn Søndergård,63,	Herlev	Rødovre	10.12.77
	7.2	Niels Christensen,65,	Vejle IF	Århus	10.02.79
300 m	39.2	Morten Skovgård,67,	ORI	Rødovre	31.01.81
400 m	58.7	Lars Pedersen,66,	FIF	Rødovre	15.12.79
800 m	2.11.1	Thomas Jørgensen,70,	Køge	Rødovre	11.12.83
1500 m	4.23.9	Anders Vedel,65,	Aalborg FF	Rødovre	24.02.79
60 m Hæk	8.6	Morten Kjems,65,	Kolding KFUM	Rødovre	24.02.79
Længdesp.		Vakant*			
Højdesp.	1.81	Rasmus Høy,70,	Herning	Århus	08.12.84
Stangsp.	4.00	Peter Clausen,56,	Rødovre AC	Rødovre	29.11.79
Kuglest.	15.27	Brian V.Jacobsen,70,	Hellas	Århus	19.02.84

Lille Lars Iversen,OGF vinder 1500 m foran store Thomas Jørgensen,Køge ved DMU på Rundforbi. Thomas har sat DUR i spyd og stang.

Årets rekorder - Kvinder

100 m:

P-17	12.03	Karen Gydesen,67,	Haderslev IF	Aalborg	30.06.84
P-13	12.4	Heidi Mogensen,71,	Viby IF	Viby	16.09.84
	12.4 tang.	Heidi Mogensen,71,	Viby IF	Fuglsø	29.09.84

200 m:

P-17	24.78 tang.	Karen Gydesen,67,	Haderslev IF	Aalborg	01.07.84
P-13	25.8	Heidi Mogensen,71,	Viby IF	Fuglsø	29.09.84

1 mile:

P-18	4.54.7	Trine B.Pedersen,66,	Hellas	Glostrup	26.09.84

2000 m:

Senior	5.56.6	Dorthe Rasmussen,60,	Glostrup IC	Østerbro	28.09.84
P-19	6.16.7	Karin T.Hansen,65,	Ballerup AK	Hvidovre	20.08.84
P-18	6.20.5	Trine B.Pedersen,66,	Hellas	Østerbro	28.09.84
P-16	6.33.8	Betina Nielsen,68,	KTA	Tårnby	22.05.84

5000 m:

P-18	16.28.7	Trine B.Pedersen,66,	Hellas	Østerbro	06.09.84
P-16	18.41.7	Britt Hansen,68,	Greve IF	Glostrup	26.09.84
P-14	18.12.3	Pia Petersen,70,	Blovstrød	Østerbro	09.10.84

Marathon:

Senior	2.30.42	Dorthe Rasmussen,60,	Glostrup IC	Chicago	21.10.84

Kort hæk:

100 m hæk

Senior	13.45 tang.	Dorthe Rasmussen,58,	FIF	Frederiksberg	18.08.84

80 m hæk

P-13	12.2	Karina Schnabl,71	Vordingborg AC	Ringsted	29.09.84

60 m hæk

P-12	9.5	Heidi Nexø,72,	Trongården IF	Hässlehom	04.08.84

200 m hæk:

Junior	28.68	Annemarie G.Pedersen,65,	Holstebro	Århus	10.07.84
P-19	28.68	Annemarie G.Pedersen,65,	Holstebro	Århus	10.07.84

400 m hæk:

Senior	57.82	Helle Sichlau,57,	KTA	Aalborg	17.06.84
	57.80	Helle Sichlau,57,	KTA	Stockholm	02.07.84
	57.65	Helle Sichlau,57,	KTA	Stockholm	17.07.84
P-20	60.04	Helle Vinkler,64,	FAK 63	Frederiksberg	19.08.84
P-11	81.5	Lene G.Sørensen,73,	Viby IF	Viby	.09.84
	78.3	Lene G.Sørensen,73,	Viby IF	Århus	01.10.84

3000 m forhindring:

P-20	13.25.2	Linda Madsen,64,	Glostrup IC	Østerbro	28.09.84
P-16	13.37.0	Anne Brandt,68,	Ben Hur	Østerbro	28.09.84

4 x 100 m:

P-18	49.42	Trongården IF		Rundforbi	25.08.84
		(Pia Jøns-NicoleMønckemöller-Jane Holm-Anette Hansen)			

1000 m stafet:

P-18	2.18.20	Trongården IF		Rundforbi	26.08.84
		(Pia Jøns-Nicole Mönckemöller-Jane Holm-Anette Hansen)			

Stangspring:

Senior	3.14	Lene Kjeldsen,61,	Skovbakken	Århus	10.09.84
P-20	2.75	Linda Madsen,64,	Glostrup IC	Glostrup	27.06.84
P-15	2.10 tang.	Susanne Winther,69,	Greve IF	Lanzarote	22.10.84

Længdespring:

P-14	5.46	Helle Hansen,70,	Haderslev IF	Haderslev	19.08.84
	5.60	Helle Hansen,70,	Haderslev IF	Aabenraa	15.09.84
P-12	5.01 zone	Mette Jensen,72,	Atletica	Århus	16.06.84

Trespring:

P-18	11.08	Betina Wilhjelm,66,	AIF	Sundby	29.09.84
P-15	10.99	Pernille Steensbech,69,	Hellas	Østerbro	02.10.84
P-14	10.84	Jeanett Søborg,70,	Kristrup Skole	Grenå	15.09.84
P-12	9.72	Pia Jacobsen,72,	Kolding KFUM	Horsens	19.09.84

Kuglestød:

Junior	13.97	Vivian Krafft,66,	Trongården IF	Glostrup	22.09.84
P-18	13.33	Vivian Krafft,66,	Trongården IF	Slagelse	16.05.84
	13.61	Vivian Krafft,66,	Trongården IF	Lyngby	22.07.84
	13.97	Vivian Krafft,66,	Trongården IF	Glostrup	22.09.84

Diskoskast:

Junior	47.96	Vivian Krafft,66,	Trongården IF	Lyngby	13.05.84
	48.59	Vivian Krafft,66,	Trongården IF	Frederiksberg	18.08.84
	49.66	Vivian Krafft,66,	Trongården IF	Frederiksberg	18.08.84
	50.28	Vivian Krafft,66,	Trongården IF	Verden, BRD	08.09.84
P-19	47.54	Anette R.Larsen,65,	Århus 1900	Århus	21.07.84
P-18	47.96	Vivian Krafft,66,	Trongården IF	Lyngby	13.05.84
	48.59	Vivian Krafft,66,	Trongården IF	Frederiksberg	18.08.84
	49.66	Vivian Krafft,66,	Trongården IF	Frederiksberg	18.08.84
	50.28	Vivian Krafft,66,	Trongården IF	Verden, BRD	08.09.84

Hammerkast:

P-11	13.27	Sabrine Friedrichsen,73,	FIF-Hillerød	Hillerød	21.06.84

Spydkast:

Senior	53.74 tang.	Simone Frandsen,61,	Holte	Gainsville	23.03.84
	54.68	Simone Frandsen,61,	Holte	Gainsville	23.03.84
	55.06	Simone Frandsen,61,	Holte	Lillehammer	01.06.84
	56.00	Simone Frandsen,61,	Holte	Århus	29.07.84

7-kamp:

P-17	5.043(M)	Line W.Jensen,67,	Viby IF	Aabybro	07.08.84
		(16.5-1.53-10.94-26.7-5.68-39.97-2.22.6)			

Ungdomstabel

P-16	4.807(M)	Bettina Poulsen,68,	Aalborg FF	Haderslev	19-20.05.84
		(17.3-1.66-10.78-27.6-5.06-39.03-2.31.1)			
	5.031(M)	Bettina Poulsen,68,	Aalborg FF	Østerbro	02.03.06.84
		(16.0-1.66-11.55-27.2-5.28-35.14-2.27.5)			
	4.902e	Bettina Poulsen,68,	Aalborg FF	Kristians.	28-29.07.84
		(16.25-1.63-11.91-28.02-5.00-40.98-2.33.45)			
P-13	5.319	Karina Schnabl,71,	Vordingborg AC	Odense U.	01-02.09.84
		(12.5-1.38-8.19-27.6-4.78-31.32-2.46.6)			

Kaste 3 kamp:

Senior	2.532	Vivian Krafft,66,	Trongården IF	Skive	29.09.84
		(13.00-47.90-36.05)			
Junior	2.352	Vivian Krafft,66,	Trongården IF	Skive	29.09.84
		(se senior)			
P-19	2.156	Anette R.Larsen,65,	Århus 1900	Sønderborg	31.05.84
		(11.34-45.02-33.40)			
P-18	2.352	Vivian Krafft,66,	Trongården IF	Skive	29.09.84
		(se senior)			

Årets rekorder - Mænd

100 m:

D-19	10.66	Lars Hummel,65,	Sparta	Aalborg	30.06.84
D-18	10.84 tang.	Lars Pedersen,66,	Sparta	Aalborg	01.07.84
	10.60	Lars Pedersen,66,	Sparta	Frederiksberg	18.08.84

200 m:

D-19	21.68	Lars Hummel,65,	Sparta	Aalborg	01.07.84
	21.63	Lars Hummel,65,	Sparta	Frederiksberg	19.08.84

2000 m:

D-11	7.00.4	Claus Iversen,72,	OGF	Odense U.	10.05.84

5000 m:

D-15	15.13.8	Rasmus Møller,69,	Aalborg AK	Aalborg	01.07.84

10 000 m landevej: (bedste notering)

Senior	28.45	Keld Johnsen,50,	Skive AM	Boston	08.04.84

Kort hæk:

110 m hæk

D-18	14.5 (sen.)	Lars Pedersen,66,	Sparta	Århus	05.08.84

60 m hæk

D-11	10.4	Torben V.Larsen,73,	Helsingør IF	Viborg	26.08.84

200 m hæk:

D-14	29.1	Carsten Bomme,67,	Haderslev IF	Haderslev	04.10.84
D-12	37.6	Joachim Schumacher,71,	Poseidon	Sundby	05.10.83
	35.9	Tommy Hansen,72,	Poseidon	Valby	03.10.84
D-11	35.8	Rasmus Hansen,72,	Poseidon	Sundby	05.10.83

400 m hæk:

D-16	56.94	Claus Hirsbro,68,	SNIK	Rundforbi	26.08.84
D-14	61,9	Carsten Bomme,70,	Haderslev IF	Haderslev	04.10.84

2000 m forhindring

Junior	5.43.10	Flemming Christensen,64,	Herlufsholm	Sollentuna	11.08.84
D-20	5.43.10	Flemming Christensen,64,	Herlufsholm	Sollentuna	11.08.84
D-15	6.31.90	Jan Schultz,69,	Aabenraa IG	Flensborg	13.05.84

1500 m forhindring:

D-15	4.27.43	Jan Schultz,69,	Aabenraa IG	Aalborg	11.08.84

4 x 100 m:

Senior	41.30	IF Sparta (Frank Nielsen-Lars Pedersen-Jan Lomholdt-Henrik Paulsen)	Frederiksberg	18.08.84
D-18	43.8	Aalborg AK (John Sytmen-Henrik Kragh-Poul Gundersen-Finn Nielsen)	Aalborg	23.10.84

4 x 200 m:

D-18	1.34.2	Ballerup AK (Michael Friborg-Dennis Normann-Henrik Jensen-Carsten Petersen)	Østerbro	06.09.84
	1.32.3	Aalborg AK (John Sytmen-Henrik Kragh-Poul Gundersen-Finn Nielsen)	Aalborg	25.10.84

1000 m stafet:

D-18	2.00.6	Aalborg AK (John Sytmen-Henrik Kragh-Poul Gundersen-Finn Nielsen)	Aalborg	03.10.84

Højdespring:

D-20	2.15 tang.	Rene T.Nielsen,64,	Freja Odense	Aalborg	01.07.84
D-18	2.10 tang.	Michael Mikkelsen,66,	Skovbakken	Århus	28.07.84

Stangspring:

Senior	5.20	Carsten Lange,62,	Randers Real	Helsingborg	07.07.84
Junior	5.01	Martin Lind,64,	AGF	Vejle	09.06.84
	5.11	Martin Lind,64,	AGF	Vejle	09.06.84
D-20	4.81	Martin Lind,64,	AGF	Århus	15.05.84
	4.90	Martin Lind,64,	AGF	Århus	17.05.84
	5.01	Martin Lind,64,	AGF	Vejle	09.06.84
	5.11	Martin Lind,64,	AGF	Vejle	09.06.84
D-14	3.85	Thomas Jørgensen,70,	Køge	Glostrup	17.08.84

Længdespring:

D-14	6.38	Rasmus Høy,70,	Herning	Herning	22.09.84

Trespring:

D-14	12.62	Rasmus Høy,70,	Herning	Viborg	27.05.84
	12.75	Rasmus Høy,70,	Herning	Viborg	27.05.84
	12.90	Rasmus Høy,70,	Herning	Herning	05.08.84
D-12	10.47	Rasmus Hansen,72,	Poseidon	Valby	03.10.84

Kuglestød:

D-13	14.11	Brian V.Jacobsen,70,	Hellas	Roskilde	23.10.83

Diskoskast:

D-11	28.01	Lasse Ringhofer,73,	Hvidovre IF	Brøndby	16.06.84

Hammerkast:

D-11	25.88	Lasse Ringhofer,73,	Hvidovre IF	Glostrup	20.06.84

Spydkast:

D-14	57.55	Thomas Jørgensen,70,	Køge	Roskilde	20.10.84

Vægtkast:

15 kg.

D-18	15.83	Jan Cordius,66,	Fredensborg AK	Frederiksberg	19.08.84
D-15	11.96	Chris Vadstrup,69,	Viking	Rønne	11.08.84

12,5 kg.

D-15	13.40	Freddy Hansen,69,	Skive AM	Viby	15.09.84
	13.68	Thomas Ahler,69,	Viby IF	Viby	15.09.84

Kastemangekamp:

5-kamp

D-18	3.931	Jan Cordius,66, (53.88-13.53-36.65-19.31-55.97)	Fredensborg AK	Viby	15.09.84
D-17	3.592	Martin Hansen,67, (46.20-14.17-37.22-15.49-51.82)	Fredensborg AK	Fredensborg	30.09.84

4-kamp

D-14	3.791	Brian V.Jacobsen,70, (33.50-14.00-43.99-43.77)	Hellas	Roskilde	05.06.84
	4.115	Brian V.Jacobsen,70, (38.47-15.55-43.42-47.95)	Hellas	Roskilde	06.10.84

3-kamp

D-11	2.390	Lasse Ringhofer,73, (8.70-26.49-27.50)	Hvidovre IF	Hvidovre	17.10.84

100 m løb - kvinder

11.81	Dorthe Rasmussen,58,FIF	Fr.berg	18.08
11.96	Lene Demsitz,59,Sparta	Fr.berg	18.08
12.03	Karen Gydesen,67,HaderslevIF	Aalborg	30.06
12.19	Betina Wilhjelm,66,AIF	Fr.berg	18.08
12.21	Berit Danielsen,57,FIF	Aalborg	16.06
12.22	Inge Barslev,56,Viby IF	Århus	28.07
12.27	Janne Nexø,56,Trongården IF	Ballerup	07.06
12.39	Lisbeth Pedersen,55,Sparta	Østerbro	18.06
12.39	Helle Theil,64,Trongården IF	Aalborg	30.06
12.41	Githa Bomme,67,Haderslev IF	Aalborg	30.06
12.42	Helle Bolvig,60,Trongården IF	Fr.berg	18.08
12.45	Sandra Gairy,66,Freja Odense	Aalborg	16.06
12.51	Anne-Marie Jensen,63,Esbjerg AF	Århus	28.07
12.3	Britt Hansen,61,Glostrup IC	Tårnby	23.06
12.58	Heidi Vind,66,Sparta	Aalborg	01.07
12.4	Heidi Mogensen,71,Viby IF	Viby	16.09
12.65	Ulla Busk,55,AIF	Lyngby	18.07
12.68	Anette Hansen,66,Trongården IF	Lyngby	13.05
12.69	Annemarie G.Pedersen,65,Holstebro	Århus	29.07
12.69	Hanne K.Hansen,66,Skive AM	Aalborg	11.08
12.79	Laila Petersen,66,Sparta	Østerbro	18.06
12.6	Lisbet Fehrenkamp,59,Sparta	Tårnby	22.05
12.6	Kathrina Husum,69,Randers Real	Fuglsø	24.05
12.6	Helle Svenningsen,57,Rds.Real	Randers	26.05
12.6	Marianne Laursen,68,Esbjerg AF	Vojens	13.06
12.6	Birgitte Bjerregård,61,BAC	Rundforbi	21.06
12.6	Anna Malinowska,60,Skovbakken	Østerbro	04.08
12.6	Jette Rasmussen,52.Vejle IF	Vejle	23.09
12.85	Pia Christensen,66,Ballerup AK	Ballerup	07.06
12.88	Susanne Nielsen,64,SNIK	Østerbro	18.06
12.7	Kirsten Petersen,67,FIF	Tårnby	03.06
12.7	Lis Stilling,52,NA 80	Nykøbing F	03.06
12.7	Lilli Søndergård,63,Glostrup IC	Tårnby	23.06
12.7	Lisa Nielsen,62,Vojens AF	Vojens	26.06
12.7	Pernille Holm,67,SAGA	Fr.berg	29.08
12.99	Charlotte Rygaard,67,Esbjerg AF	Aalborg	12.08
12.8	Lisbeth Larsen,57,Hvidovre IF	Hvidovre	10.05
12.8	Nicole Mönkemöller,66,Trong.IF	Lyngby	23.09
12.8	Kirsten Hansen,65,Ben Hur	Fr.berg	25.05
12.8	Lisbeth Juul Pedersen,67,Viking	Ringsted	01.09
13.04	Mette Kristensen,61,Skovbakken	Århus	22.09
12.8	Sanne Jørgensen,67,Værløse	Hillerød	29.09
13.10	Line W.Jensen,67,Viby IF	Lyngby	17.07
13.11	Inger M.Sørensen,63,Hjørring	Århus	28.07
12.9	Helle Hansen,70,Haderslev IF	Haderslev	26.05
12.9	Trine Bogner,69,Århus 1900	Århus	21.06
12.9	Karen Andersen,69,VordingborgAC	Herlev	23.06
12.9	Lis Andersen,63,Skive AM	Århus	04.08
12.9	Connie Iversen,63,FIF	Fr.berg	22.09
12.9	Siki Ilsøe,70,Esbjerg AF	Vojens	06.10
12.9	Stine Funck,71,Trongården IF		

ALLE TIDERS BEDSTE

11.42	Dorthe Rasmussen,58,FIF	83
11.59	Birthe Pedersen,51,Silkeb.IF	76
11.6	Vivi Markussen,39,IFK-Aalb.	59
11.6	Else Hadrup,49,Viborg AF	69
11.92	Lisbeth N-Petersen,57,TIF	83
11.7	Connie Søltoft,50,Herlufsholm	75
11.96	Britt Hansen,61,Glostrup IC	83
11.96	Lene Demsitz,59,Sparta	84
11.98	Lise Wilbek,58,Trongården IF	77
12.03	Karen Gydesen,67,HaderslevIF	84
11.8	Inge Voigt,46,FIF	72
11.9	Lone Hadrup,43,Viborg AF	60
11.9	Ulla Østerberg,43,KIF	71
11.9	Laila Søndergård,56,Herlev	72
11.9	Margit Hansen,53,AK 73	73
11.9	Lis Jensen,52,NIKE	75
11.9	Jette Riisberg,52,Vejle IF	75
11.9	Marianne F.Petersen,50,FIF	76
11.9	Lisbeth Pedersen,55,Sparta	80
11.9	Berit Danielsen,57,Herlev	83
12.19	Betina Wilhjelm,66,AIF	84
12.22	Inge Barslev,56,Viby IF	84
12.0	Nina Hansen,42,FIF	67
12.0	Susanne Hvas,49,Hvidovre AK	68
12.0	Annelise D.Olesen,42,Hv.IF	70
12.0	Pia Lund,49,Skovbakken	71
12.0	Jette Frøsig,56,Tønder fs	73
12.0	Val Sejerø,47,AIF	75
12.0	Ulla Busk,55,AIF	81
12.0	Helle Theil,64,Trongården IF	82
12.26	Tina Heilesen,63,FIF-Hil.	79
12.27	Janne Nexø,56,Trongården IF	84
12.1	Birthe Nielsen, ,KIF	48
12.1	Grethe Lovsø, ,KIK	48
12.1	Bente Bergendorff, ,KIK	48
12.1	Bente Lorentzen,51,AIF	70
12.1	Tone Kyhn,54,Hvidovre IF	71
12.1	Alice Wiese,43,FIF	72
12.1	Pia Østergård,54,Rds.Freja	72
12.1	Susanne Kristensen,66,Hv.IF	81
12.1	Helle Sichlau,57,KTA	82
12.40	Vickie S.Kristensen,65,Fr.O.	80
12.41	Githa Bomme,67,Haderslev IF	84
12.42	Helle Bolvig,60,TrongårdenIF	84
12.2	Ellen Zibrandtsen, ,KIK	51
12.2	Kirsten Sell, ,AIK	55
12.2	Annelise Olsen,38,KIF	61
12.2	Dorthe Clasen,53,NIKE	70
12.2	Marianne Søderberg,46,Hv:IF	71
12.2	Kirsten Petersen,52,FIF-Hill.	72
12.2	Connie Brandt,57,AIF	73
12.2	Lisbet Nielsen,59,AIF	73
12.2	Hanni Schwiegershausen,59,AIF	74
12.2	Else M.Skjønnemand,58,Tønder	74
12.2	Helle Madsen,57,Oppe-Sundby	74
12.2	Annelise Christensen,53,TIF	76
12.2	Margit Madsen,53,Skive AM	77
12.2	Anna Malinowska,60,Herning	77
12.2	Lisbet Fehrenkamp,59,Sparta	80
12.2	Helle Svenningsen,57,RRA	80
12.2	Tine Nielsen,63,ORI	83

100 m løb - kvinder

Junior, Piger

12.03 Karen Gydesen,67,Haderslev IF
12.19 Betina Wilhjelm,66,AIF
12.39 Helle Theil,64,Trongården IF
12.41 Githa Bomme,67,Haderslev IF
12.45 Sandra Gairy,66,Freja Odense

12.58 Heidi Vind,66,Sparta
12.4 Heidi Mogensen,71,Viby IF
12.68 Anette Hansen,66,Trongården IF
12.69 Annemarie G.Pedersen,65,Holstebro
12.69 Hanne K.Hansen,66,Skive AM

12.79 Laila Petersen,66,Sparta
12.6 Kathrina Husum,69,Randers Real
12.6 Marianne Laursen,68,Esbjerg AF
12.85 Pia Christensen,66,Ballerup AK
12.88 Susanne Nielsen,64,SNIK

12.7 Kirsten Petersen,67,FIF
12.7 Pernille Holm,67,SAGA
12.99 Charlotte Rygaard,67,Esbjerg AF
12.8 Nicole Mönkemöller,66,Trongården IF
12.8 Kirsten Hansen,65,Ben Hur

12.8 Lisbeth Juul Pedersen,67,Viking
12.8 Sanne Jørgensen,67,Værløse
13.10 Line W.Jensen,67,Viby IF
12.9 Helle Hansen,70,Haderslev IF
12.9 Trine Bogner,69,Århus 1900

12.9 Karen Andersen,69,Vordingborg AC
12.9 Siki Ilsøe,70,Esbjerg AF
12.9 Stine Funck,71,Trongården IF

piger-18

12.03 Karen Gydesen,67,Haderslev IF
12.19 Betina Wilhjelm,66,AIF
12.41 Githa Bomme,67,Haderslev IF
12.45 Sandra Gairy,66,Freja Odense
12.58 Heidi Vind,66,Sparta

12.68 Anette Hansen,66,Trongården IF
12.69 Hanne K.Hansen,66,Skive AM
12.79 Laila Petersen,66,Sparta
12.85 Pia Christensen,66,Ballerup AK
12.7 Kirsten Petersen,67,FIF

12.7 Pernille Holm,67,SAGA
12.99 Charlotte Rygaard,67,Esbjerg AF
12.8 Nicole Mönkemöller,66,Trongården IF
12.8 Lisbeth Juul Pedersen,67,Viking
12.8 Sanne Jørgensen,67,Værløse

piger-16

12.6 Kathrina Husum,69,Randers Real
12.6 Marianne Laursen,68,Esbjerg AF
12.9 Trine Bogner,69,Århus 1900
12.9 Karen Andersen,69,Vordingborg AC
13.19 Anita R.Nielsen,69,FIF

13.0 Majbritt Nielsen,69,Tarm
13.0 Helle B.Jensen,69,Esbjerg AF
13.27 Trine H.Nielsen,69,Randers Real
13.1 Karina Andersen,68,Hellas
13.1 Nina Hansen,68,KTA
13.36 Mette Qvistgård,69,NA 80
13.2 Lotte B.Jensen,69,AK Brøndby
13.2 Anita Olsson,69,Greve IF
13.2 Lone Madsen,70,KIF
13.2 Carina Henriksen,69,Gullfoss

piger-14

12.4 Heidi Mogensen,71,Viby IF
12.9 Helle Hansen,70,Haderslev IF
12.9 Siki Ilsøe,70,Esbjerg AF
12.9 Stine Funck,71,Trongården IF
13.19 Jette Bromann,70,Aalborg FF

13.0 Karina Schnabl,71,Vordingborg AC
13.0 Lilly Larsen,71,Holböl
13.28 Ulla Bisgård,70,Viborg AF
13.1 Kit Nielsen,70,Greve IF
13.1 Line Nielsen,71,Gullfoss

13.1 Charlotte Jensen,70,Viborg AF
13.2 Tina Søberg,70,AK Brøndby
13.2 Annegret Meyer,70,Haderslev IF
13.2 Mette Damm,70,Stoholm
13.2 Mette B.Pedersen,70,KIF

13.2 Lisbeth Bertelsen,71,Aalestrup
13.2 Mette Kæstner,70,FIF
13.2 Jeanett Søborg,70,Kristrup Skole

piger-12

13.6 Dorthe Søndergård,72,Vejle IF
13.6 Anne Louise Larsen,72,FIF
13.6 Mette Jensen,72,Atletica
13.7 Ann Kristine Rasmussen,73,Aalborg FF
13.7 Bettina Madsen,72,Blåbjerg AK

13.8 Pia Jacobsen,72,Kolding KFUM
13.9 Liza Nielsen,72,Hvidovre IF
13.9 Helle Mathiasen,72,Hvidovre IF
13.9 Lisbeth Møller,72,KTA
13.9 Lene G.Sørensen,73,Viby IF

13.9 Gitte Riber,72,Blåbjerg AK
14.0 Rikke Andersen,72,Freja Odense
14.0 Grete Riber,72,Blåbjerg AK
14.1 Malene Simonsen,72,Freja Odense
14.1 Henriette L.Jensen,73,Hellas

14.1 Julie Kock,73,Lynge Broby
14.1 Helle Glymow,72,Hellas
14.1 Tina Johansen,72,G-77

100 m løb - mænd

10.60	Lars Pedersen,66,Sparta	Fr.berg	18.08
10.60	Peter Regli,63,Viby IF	Fr.berg	18.08
10.66	Lars Hummel,65,Sparta	Aalborg	30.06
10.68	Henrik Paulsen,63,Sparta	Warzawa	10.06
10.81	Morten Kjems,65,Kolding KFUM	Aalborg	30.06
10.90	Bernie Bengtsson,62,OGF	Aalborg	16.06
10.97	Jan A.Hansen,62,Viby IF	Århus	22.05
11.03	Bjørn Søndergård,63,PI,Kbh.	Lyngby	08.08
10.8	Thomas Hultmann,59,Ballerup AK	Ballerup	24.04
11.04	Søren H.Jensen,63,Esbjerg AF	Århus	22.05
11.04	Per Jensen,64,Trongården IF	Lyngby	24.06
10.8	Jan Lomholt,62,Sparta	Århus	05.08
10.8	Morten Hansen,59,Århus Framad	Århus	22.09
10.8	Jesper Carlsen,57,Holte	Østerbro	23.09
11.06	Henrik Gårsvoll,62,Sparta	Østerbro	18.06
11.06	Andreas Jørgensen,66,Skive AM	Aalborg	11.08
11.09	Michael Staffensen,61,KTA	Fr.berg	18.08
11.13	Niels Kjeldsen,66,Skovbakken	Århus	30.09
10.9	Teddy Jensen,65,Ballerup AK	Ballerup	24.04
10.9	Jørgen Petersen,61,Ballerup AK	Ballerup	24.04
11.14	Erik S.Hansen,64,Freja Odense	Halmstad	22.07
10.9	Jan Fl.Nielsen,63,Hvidovre IF	Hvidovre	04.08
10.9	Carl E.F.Hansen,58,PI,Kbh.	Hvidovre	04.08
11.15	Max Eriksen,60,OGF	Århus	19.05
11.18	Hans Kjeldsen,63,Skovbakken	Århus	30.09
11.21	Niels Madsen,59,Trongården IF	Århus	22.09
11.0	Lars Warming,63,Århus 1900	Århus	01.08
11.0	Frank Nielsen,60,Sparta	Ringsted	01.09
11.0	Henrik Glenner, ,Holte	Østerbro	23.09
11.25	Henrik Kolte,60,AK 73	Fr.berg	18.08
11.30	Brian Christiansen,64,EAF	Aalborg	30.06
11.1	Tom Sivert,66,Sorø	Hvidovre	29.04
11.34	Kim H.Hansen,64,Viby IF	Århus	22.05
11.1	Søren V.Pedersen,43,KTA	Tårnby	21.06
11.1	Michael S.Nielsen, ,Aalborg AK	Århus	21.06
11.1	Dan Hansen,58,Århus Framad	Århus	26.06
11.1	Søren B.Christensen,64,FAK 63	Aabybro	07.07
11.1	Jesper Christensen,62,Ben Hur	Hvidovre	18.07
11.1	Martin Laursen,60,Sparta	Østerbro	04.08
11.1	Tonny Møller,66,GTA	Fuglsø	29.09
11.35	Eric Bennet,64,Trongården IF	Aalborg	30.06
11.35	Anders Mathiesen,55,Skive AM	Århus	28.07
11.35	Hans Chr.Philipp,62,PI,Kbh.	Århus	22.09
11.36	Mikkel Sørensen,57,Holte	Århus	19.05
11.41	Niels Sørensen, ,Bjerringbro	Århus	22.05
11.41	Flemming Skovrup,65,Kolding IF	Aalborg	30.06
11.42	Michael Borges,63,Trongården IF	Århus	29.05
11.43	Jørgen Krogh,67,Randers Real	Aalborg	11.08
11.2	Niels Geil,62,Trongården IF	Lyngby	28.04
11.2	Christian Møller,61,Freja Od.	Odense U.	10.05
11.2	Peter Svendsen,63,FIF	Fr.berg	10.05
11.2	Hasse Rønnow,58,Hvidovre IF	Århus	19.05
11.2	Carsten Häggquist,56,Viby IF	Århus	22.05
11.2	Ole Oxvang,58,KTA	Tårnby	24.05
11.2	Michael Jørgensen,67,Køge	Brøndby	16.06
11.2	Peter Henriksen,63,AK Brøndby	Brøndby	21.06
11.2	Poul Bech,54,AK Delta	Brøndby	21.06
11.44	Michael Olsen,64,Fredensborg AK	Lyngby	17.07
11.2	Henrik Petersen,68,IK Olympia	Hvidovre	29.08
11.2	Christian Trakowski,65,AK 73	Tårnby	30.08
11.2	Klaus Buhl,66,OGF		
11.2	Jens P.Jensen,59,Holte		

ALLE TIDERS BEDSTE

10.56	Jens Smedegård,57,Sparta	81
10.57	Peter Regli,63,Viby IF	83
10.60	Lars Pedersen,66,Sparta	84
10.66	Lars Hummel,65,Sparta	84
10.68	Henrik Paulsen,63,Sparta	84
10.72	Thomas Hultmann,59,BAK	83
10.5	Erik Madsen,36,Esbjerg AF	61
10.5	Jørn Palsten,43,Rds.Freja	65
10.5	Søren V.Petersen,43,KTA	66
10.74	Jesper Carlsen,57,Herlev	81
10.81	Morten Kjems,65,KoldingKFUM	84
10.6	Kaj Hartvig, ,KIF	35
10.6	Vagn Rasmussen,14,Horsens fs	37
10.6	Holger Hansen,12,PI,Kbh.	38
10.6	Svend Fallesen,19.KIF	47
10.6	Peter Rasmussen,40,Rds.Freja	58
10.6	Tommi Larsen,44,Glostrup IC	65
10.6	Steen Petersen,47,Herlufsh.	70
10.6	Arne Jonsson,50,Skovbakken	71
10.6	Ole Lysholt,53,KTA	73
10.6	Poul Lyhne,49,Skovbakken	74
10.6	Kaj Pedersen,48,AK 73	74
10.6	Carsten Laursen,56,Hjorten	75
10.6	Hans Jacobsen,61,KTA	80
10.88	Bernie Bengtsson,62,OGF	83
10.7	Leo Jørgensen,03,Sparta	28
10.7	Søren Nielsen, ,OGF	34
10.7	Børge Skrydstrup, ,AI	39
10.7	Knud Schibsbye,24,FIF	50
10.7	Jørgen Fengel, ,FIF	54
10.7	Freddy Jensen,35,FIF	61
10.7	Jørgen Busch,42,Ben Hur	62
10.7	Egon Meyer,36,Esbjerg AF	62
10.7	Ulrich Friborg,39,Skovbakken	62
10.7	Ole Terkildsen,46,AGF	63
10.7	Jørgen B.Jørgensen,42,FIF	63
10.7	Ole Møller Nilesen,44,Holte	64
10.7	Jens Pedersen,43,Rds.Freja	64
10.7	Tom Jørgensen,44,KTA	65
10.7	Søren Høvring,44,AGF	68
10.7	Søren Wille,45,KIF	68
10.7	Svend Søndergård,52,Herlev	70
10.7	Frank Foli,51,KTA	71
10.7	Jørgen Markussen,49,FIF	72
10.7	Bjarne Madsen,49,Trong.IF	74
10.7	Jens Busch,49,Ben Hur	75
10.7	Carsten Rasmussen,53,VejleIF	75
10.7	Bjarne Lundgård,53,Freja Od.	76
10.7	Erik B.Simonsen,55,Trong.IF	76
10.7	Lars Thomsen,50,Skovbakken	77
10.7	Jan A.Hansen,62,Viby IF	83

Rekvirer vort nye atletikkatalog, der indeholder mange spændende rekvisitter fra

BERG SKY POLE SANDVIK

tlf. 06 83 69 00

a/s VIRKLUND
gymnastik- & skolemontering
DK-8600 SILKEBORG

Peter Regli,Viby IF vinder en fornem sejr på 100 m i landskampen mod Frankrig og Wales.

3 af vore gode 3000 m piger. Helle B.Jørgensen,AK 73 fulgt af Trine Birch Pedersen,Hellas og Kersti Jacobsen,AK 73. Sidstnævnte blev "snydt" for en OL deltagelse i L.A.

100 m løb - mænd

Junior, Drenge

10.60 Lars Pedersen,66,Sparta
10.66 Lars Hummel,65,Sparta
10.81 Morten Kjems,65,Kolding KFUM
11.04 Per Jensen,64,Trongården IF
11.06 Andreas Jørgensen,66,Skive AM

11.13 Niels Kjeldsen,66,Skovbakken
10.9 Teddy Jensen,65,Ballerup AK
11.14 Erik S.Hansen,64,Freja Odense
11.30 Brian Christiansen,64,Esbjerg AF
11.1 Tom Sivert,66,Sorø

11.34 Kim H.Hansen,64,Viby IF
11.1 Søren B.Christensen,64,FAK 63
11.1 Tonny Møller,66,GTA
11.35 Eric Bennet,64,Trongården IF
11.41 Flemming Skovrup,65,Kolding IF

11.43 Jørgen Krogh,67,Randers Real
11.2 Michael Jørgensen,67,Køge
11.44 Michael Olsen,64,Fredensborg AK
11.2 Henrik Petersen,68,IK Olympia
11.2 Christian Trakowski,65,AK 73
11.2 Klaus Buhl,66,OGF
11.48 Stig Mølsted,68,Svendborg
11.50 Søren Miller,65,Freja Odense
11.51 Finn Nielsen,66,Aalborg AK
11.3 Michael Friborg,66,Ballerup AK

11.3 Peter Larsen,64,FIF
11.3 Lars Frederiksen,65,GTA
11.3 Kenneth Thomassen,65,Esbjerg AF

dernge-18

10.60 Lars Pedersen,66,Sparta
11.06 Andreas Jørgensen,66,Skive AM
11.13 Niels Kjeldsen,66,Skovbakken
11.1 Tom Sivert,66,Sorø
11.1 Tonny Møller,66,GTA

11.43 Jørgen Krogh,67,Randers Real
11.2 Michael Jørgensen,67,Køge
11.2 Klaus Buhl,66,OGF
11.51 Finn Nielsen,66,Aalborg AK
11.3 Michael Friborg,66,Ballerup AK

11.59 Keld Svarrer,66,Esbjerg AF
11.4 Peter Kroll,67,Gullfoss
11.4 Ole Simonsen,66,Helsingør IF
11.4 Rene B.Hansen,67,Hellas
11.64 Henrik Kragh,66,Aalborg AK

drenge-16

11.2 Henrik Petersen,68,IK Olympia
11.48 Stig Mølsted,68,Svendborg
11.4 Karsten Krügermeier,69,Ringsted IF
11.66 Carsten Wulf,69,Vidar
11.80 Lars Christensen,68,Ringkøbing

11.6 Tim Brunø,68,Dybvad IK
11.7 Michael Sørensen,68,Greve IF
11.7 Peter S.Vestergård,68,Holte
11.97 Jan Riis Nielsen,69,Vojens AF
11.99 Jacob Larsen,69,Fredenborg AK

12.03 Claus Henriksen,68,Kolding KFUM
11.8 Jesper Tegewaldt,68,SNIK
11.8 Lars Krøgx, ,Esbjerg AF
12.07 Jesper Bie-Olsen,68,G-77
11.9 Jens B.Petersen,68,Svendborg

drenge-14

12.2 Frank Marcussen,70,Broagerland
12.2 Tommy Søfeldt,70,TPI
12.2 Tom Johansen,70,Bov
12.3 Kamal Qureshi,70,KTA
12.3 Søren Christensen,70,Aalborg FF

12.3 Rasnus Høy,70,Herning
12.3 Thomas K.Hansen,70,Freja Odense
12.64 Peter Ahrenfeldt,70,Bjerringbro
12.4 Kristian Strømgård,70,G-77
17.72 Lasse Henningsen,71,FIF-Hillerød

12.5 Jon Bertelsen,70,Fremad Holbæk
12.5 Dennis Mathiasen, ,Sparta
12.5 Jens Lützen,70,Kolding KFUM
12.6 Thomas Nielsen,71,Vordingborg AC
12.6 Per Asmussen,70,Tarup Pårup

12.6 Michael Andersen,70,Aalborg FF

drenge-12

13.2 Per Ø.Jensen,72,AGF
13.3 Adam Funck,72,KIF
13.5 Simon Kokkendorf,72,Århus 1900
13.7 Peter Lauritsen,72,Ringkøbing
13.8 Henrik Kubel,72,Vallensbæk

13.8 Jesper Knudsen,72,Freja Odense
13.9 Nikolaj B.Nielsen,72,NGIF, Nyborg
14.0 Jacob Lærkes,72,KIF
14.1 Henrik Buhl,72,G 77
14.1 Troels Nedergård,73,Hvidovre IF

14.1 Rune Jørgensen,72,KTA
14.2 Lars B.Hansen,72,FIF-Hillerød
14.2 Lars Bech,73,Bagsværd AC
14.2 Thomas Glue,72,Esbjerg AF
14.2 Thomas Hopp,73,Esbjerg AF

14.2 Rene Hansen,72,Vojens AF

200 m løb - kvinder

24.26	Dorthe Rasmussen,58,FIF	Aalborg	17.06
24.35	Berit Danielsen,57,FIF	Fr.berg	19.08
24.54	Betina Wilhjelm,66,AIF	Fr.berg	19.08
24.78	Karen Gydesen,67,Haderslev IF	Aalborg	30.06
24.9	Helle Sichlau,57,KTA	Tårnby	23.06
24.9	Lene Demsitz,59,Sparta	Østerbro	04.08
24.9	Lisbeth Pedersen,55,Sparta	Lyngby	25.08
25.0	Ulla Busk,55,AIF	Østerbro	02.08
25.26	Lisbeth Nissen-Petersen,57,TIF	Århus	19.05
25.1	Inge Barslev,56,Viby IF	Lyngby	25.08
25.40	Janne Nexø,56,Trongården IF	Ballerup	07.06
25.41	Britt Hansen,61,Glostrup IC	Fr.berg	19.08
25.55	Sandra Gairy,66,Freja Odense	Aalborg	01.07
25.57	Helle Theil,64,Trongården IF	Aalborg	01.07
25.5	Githa Bomme,67,Haderslev IF	Fuglsø	13.05
25.6	Anette Hansen,66,Trongården IF	Hvidovre	21.08
25.6	Helle Bolvig,60,Trongården IF	Lyngby	19.09
25.91	Lisbeth Larsen,57,Hvidovre IF	Ottawa	09.06
25.92	Marianne Laursen,68,Esbjerg AF	Aalborg	12.08
25.95	Annemarie G.Pedersen,65,Holstebro	Århus	28.07
26.01	Heidi Vind,66,Sparta	Aalborg	01.07
25.8	Heidi Mogensen,71,Viby IF	Fuglsø	29.09
25.9	Jette Rasmussen,52,Vejle IF	Vejle	23.09
26.0	Anette Jensen,64,Aalborg FF	Aalborg	25.08
26.0	Lilli Søndergård,63,Glostrup IC	Fr.berg	02.09
26.1	Anne-Marie Jensen,63,Esbjerg AF	Fuglsø	13.05
26.1	Lisbet Fehrenkamp,59,Sparta	Randers	26.05
26.1	Susanne Nielsen,64,SNIK	Rundforbi	21.06
26.1	Birgitte Bjerregård,61,BAC	Rundforbi	21.06
26.1	Tina Søberg,70,AK Brøndby	Brøndby	20.09
26.40	Rikke Spure,66,Aalborg FF	Aalborg	12.08
26.2	Dorte Ebling,61,AK 73	Østerbro	23.05
26.44	Pernille Holm,67,SAGA	Aalborg	01.07
26.2	Dorte Klein,60,Esbjerg AF	Århus	31.07
26.2	Connie Iversen,63,FIF	Fr.berg	04.09
26.2	Anita R.Nielsen,69,FIF	Fr.berg	04.09
26.3	Kathrina Husum,69,Randers Real	Randers	05.05
26.3	Kirsten Petersen,67,FIF	Østerbro	23.05
26.3	Line W.Jensen,67,Viby IF	Lyngby	25.08
26.3	Carina Henriksen,69,Gullfoss	Brøndby	20.09
26.57	Anna Malinowska,60,Skovbakken	Århus	22.09
26.63	Charlotte Rygaard,67,Esbjerg AF	Aalborg	12.08
26.4	Trine Hauge Nielsen,69,RRA	Randers	05.05
26.69	Karen Andersen,69,Vordingborg AC	Ballerup	11.08
26.5	Nicole Mönkemöller,66,TIF	Østerbro	15.06
26.77	Britta Kålund,57,Randers Real	Århus	22.09
26.77	Mette Kristensen,61,Skovbakken	Århus	22.09
26.79	Stine Funck,71,Trongården IF	Ballerup	11.08
26.81	Trine Bogner,69,Århus 1900	Aalborg	12.08
26.6	Mette Damm,70,Stoholm	Århus	04.08

ALLE TIDERS BEDSTE

23.52	Dorthe Rasmussen,58,FIF	83
23.7	Else Hadrup,48,Viborg AF	69
23.8	Birthe Pedersen,51,Silkeb.IF	76
23.9	Lise Wilbek,58,TrongårdenIF	77
24.20	Connie Søltoft,50,Herlufsh.	74
24.20	Lisbeth N-Petersen,57,TIF	83
24.1	Inge Voigt,46,FIF	72
24.35	Berit Danielsen,57,FIF	84
24.41	Britt Hansen,61,Glostrup IC	83
24.54	Betina Wilhjelm,66,AIF	84
24.69	Jette Riisberg,52,Vejle IF	75
24.5	Margit Hansen,53,AK 73	73
24.5	Lis Jensen,NIKE	74
24.78	Karen Gydesen,67,HaderslevIF	84
24.6	Annelise D.Olesen,42,Hv.IF	70
24.6	Jette Frøsig,56,Tønder fs	73
24.7	Pia Lund,49,Skovbakken	70
24.7	Marianne Søderberg,46,Hv.IF	71
24.7	Val Sejrø,47,AIF	73
24.7	Marianne F.Pedersen,50,FIF	73
24.7	Vickie S.Kristensen,65,Fr.O.	80
24.7	Lisbeth Pedersen,55,Sparta	80
25.00	Helle Sichlau,57,KTA	80
25.01	Vivi Markussen,39,Trong.IF	79
24.8	Ulla Østerberg,43,KIF	71
24.8	Bente Fisker,51,AIF	73
25.08	Inge Barslev,56,Viby IF	83
25.13	Helle Theil,64,TrongårdenIF	83
24.9	Nina Hansen,42,FIF	68
24.9	Kirsten Høiler,49,AIF	71
24.9	Tone Kyhn,54,Hvidovre IF	71
24.9	Laila Søndergård,56,Herlev	72
24.9	Ulla Busk,55,AIF	80
24.9	Lene Demsitz,59,Sparta	84
25.0	Lone Hadrup,43,Viborg AF	61
25.0	Susanne Hvas,49,Hvidovre AK	68
25.0	Annelise Christensen,53,TIF	77
25.31	Bente Larsen,65,Aalborg FF	82
25.1	Birgitte Jennes,53,Trong.IF	70
25.1	Tonni Nielsen,52,Skive IK	71
25.1	Britta Kålund,57,RandersReal	79
25.1	Susanne Kristensen,66,Hv.IF	81
25.1	Janne Nexø,56,Glostrup IC	83
25.2	Lisbeth L.Nielsen,55,AIF	71
25.2	Alice Wiese,43,FIF	72
25.2	Anette Christensen,49,Hv.IF	79
25.2	Jette Bielefeldt,65,AKB	82
25.48	Anita Sølyst,61,KTA	80
25.53	Tina Krebs,63,Fr.Holbæk	80
25.3	Birthe Nielsen, ,KIF	48
25.3	Gitte Mathiasen,51,Hv.IF	72
25.3	Jane Thomsen,60,AGF	76

200 m løb - kvinder

Junior, Piger

24.54 Betina Wilhjelm,66,AIF
24.78 Karen Gydesen,67,Haderslev IF
25.55 Sandra Gairy,66,Freja Odense
25.57 Helle Theil,64,Trongården IF
25.5 Githa Bomme,67,Haderslev IF

25.6 Anette Hansen,66,Trongården IF
25.92 Marianne Laursen,68,Esbjerg AF
25.95 Annemarie G.Pedersen,65,Holstebro
26.01 Heidi Vind,66,Sparta
25.8 Heidi Mogensen,71,Viby IF

26.0 Anette Jensen,64,Aalborg FF
26.1 Susanne Nielsen,64,SNIK
26.1 Tina Søberg,70,AK Brøndby
26.40 Rikke Spure,66,Aalborg FF
26.44 Pernille Holm,67,SAGA

26.2 Anita R.Nielsen,69,FIF
26.3 Kathrina Husum,69,Randers Real
26.3 Kirsten Petersen,67,FIF
26.3 Line W.Jensen,67,Viby IF
26.3 Carina Henriksen,69,Gullfoss

26.63 Charlotte Rygaard,67,Esbjerg AF
26.4 Trine Hauge Nielsen,69,Randers Real
26.69 Karen Andersen,69,Vordingborg AC
26.5 Nicole Mönkemöller,66,Trongården IF
26.79 Stine Funck,71,Trongården IF

piger-18

24.54 Betina Wilhjelm,66,AIF
24.78 Karen Gydesen,67,Haderslev IF
25.55 Sandra Gairy,66,Freja Odense
25.5 Githa Bomme,67,Haderslev IF
25.6 Anette Hansen,66,Trongården IF

26.01 Heidi Vind,66,Sparta
26.40 Rikke Spure,66,Aalborg FF
26.44 Pernille Holm,67,SAGA
26.3 Kirsten Petersen,67,FIF
26.3 Line W.Jensen,67,Viby IF

26.63 Charlotte Rygaard,67,Esbjerg AF
26.5 Nicole Mönkemöller,66,Trongården IF
26.7 Laila Petersen,66,Sparta
26.97 Jane Holm,67,Trongården IF
27.01 Pia Christensen,66,Ballerup AK

piger-16

25.92 Marianne Laursen,68,Esbjerg AF
26.2 Anita R.Nielsen,69,FIF
26.3 Kathrina Husum,69,Randers Real
26.3 Carina Henriksen,69,Gullfoss
26.4 Trine Hauge Nielsen,69,Randers Real

26.69 Karen Andersen,69,Vordingborg AC
26.81 Trine Bogner,69,Århus 1900
27.04 Pia Gerholt,69,Aalborg FF
26.9 Bettina Nielsen,68,KTA
27.26 Ane Marcussen,68,Vidar

27.1 Lone Madsen,69,KIF
27.1 Anne Brandt,68,Ben Hur
27.2 BettinaPoulsen,68,Aalborg FF
27.3 Helle B.Jensen,69,Esbjerg AF
27.4 Rikke Holm,69,SAGA

piger-14

25.8 Heidi Mogensen,71,Viby IF
26.1 Tina Søberg,70,AK Brøndby
26.79 Stina Funck,71,Trongården IF
26.6 Mette Damm,70,Stoholm
27.02 Christina Feldskov,70,Svendborg

26.9 Siki Ilsøe,70,Esbjerg AF
27.1 Birgitte Svendsen,71,Bagsværd AC
27.3 Helle Hansen,70,Haderslev IF
27.6 Christina Madum,70,Holte
27.6 Karina Schnabl,71,Vordingborg AC

27.7 Beate Gade,70,SIK 80
27.8 Mette B.Pedersen,70,KIF
27.8 Line Nielsen,71,Gullfoss
27.9 Mette Kæstner,70,FIF
28.1 Hanne Bengaard,70,Kolding KFUM

28.1 Annegret Meyer,70,Haderslev IF

piger-12

28.3 Anne-Dorte Nordlien,72,Værløse
28.5 Liza Nielsen,72,Helsingør IF
28.6 Anne Louise Larsen,72,FIF
28.6 Pia Jacobsen,72,Kolding KFUM
28.6 Mette Jespersen,72,Værløse

28.8 Dorthe Søndergård,72,Vejle IF
29.0 Mette Jensen,72,Atletica
29.2 Lene G.Sørensen,73,Viby IF
29.3 Lisbeth Møller,72,KTA
29.5 Heidi Andersen,72,Kolding KFUM

29.5 Ann Kristine Rasmussen,73,Aalborg FF
29.5 Rikke Andersen,72,Freja Odense
29.6 Nina Tvistholm,72,Ringkøbing
29.6 Jane Drabæk,72,Køge
29.7 Helle Glymov,72,Hellas

29.7 Tina Olsen,72,Glostrup IC

200 m løb - mænd

21.46	Thomas Hultmann,59,Ballerup AK	Ballerup	07.06
21.49	Peter Regli,63,Viby IF	Fr.berg	19.08
21.63	Lars Hummel,65,Sparta	Fr.berg	19.08
21.70	Lars Pedersen,66,Sparta	Aalborg	17.06
21.81	Bernie Bengtsson,62,OGF	Aalborg	17.06
21.84	Morten Kjems,65,Kolding KFUM	Fr.berg	19.08
21.86	Henrik Paulsen,63,Sparta	Fr.berg	19.08
21.90	Jesper Carlsen,57,Holte	Aalborg	17.06
22.10	Ole Christensen,60,AK 73	Ballerup	07.06
22.14	Per Jensen,64,Trongården IF	Ballerup	07.06
22.21	Andreas Jørgensen,66,Skive AM	Aalborg	12.08
22.0	Lars Warming,63,Århus 1900	Århus	18.09
22.28	Jan Lomholt,62,Sparta	Ballerup	07.06
22.31	Frank Nielsen,60,Sparta	Warzawa	10.06
22.1	Erik S.Hansen,64,Freja Odense	Halmstad	22.07
22.1	Niels Madsen,59,Trongården IF	Østerbro	09.10
22.39	Michael Staffensen,61,KTA	Fr.berg	19.08
22.41	Carl E.F.Hansen,58,PI,Kbh.	Lyngby	07.08
22.2	Christian Møller,61,Freja Od.	Østerbro	02.08
22.2	Jan Fl.Nielsen,63,Hvidovre IF	Hvidovre	27.08
22.3	Jan A.Hansen,62,Viby IF	Fuglsø	13.05
22.67	Jørgen Troest,58,KTA	Ballerup	07.06
22.69	Søren H.Jensen,63,Esbjerg AF	Fr.berg	19.08
22.5	Jens P.Jensen,59,Holte	Hvidovre	14.05
22.6	Martin Laursen,60,Sparta	Fr.berg	04.09
22.90	Jørgen Petersen,61,Ballerup AK	Glostrup	23.08
22.91	Flemming Skovrup,65,Kolding IF	Aalborg	01.07
22.7	Henrik Glenner, ,Holte	Hvidovre	14.05
22.7	Peter G.Madsen,62,Skovbakken	Århus	18.09
22.8	Morten Blumensaat,63,SAK 77	Aalborg	18.07
22.8	Michael Jensen,62,AGF	Århus	28.07
22.8	Tom O.Jensen,60,Esbjerg AF	Odense	08.09
22.8	Anders Mathiesen,55,Skive AM	Århus	18.09
22.8	Frank Dufke,59,Helsingør IF	Glostrup	26.09
23.06	Carsten Häggquist,56,Viby IF	Århus	13.08
23.10	Michael Borges,63,Trongården IF	Lyngby	14.06
22.9	Kenneth Thomassen,65,Esbjerg AF	Silkeb.	05.06
22.9	Christian Trakowski,65,AK 73	Østerbro	02.08
22.9	Henrik Kolte,60,AK 73	Hvidovre	14.08
22.9	Michael Friborg,66,Ballerup AK	Hvidovre	21.08
22.9	Peter Larsen,64,FIF	Greve	13.09
22.9	Calle Jacobsen,63,Hjørring	Aalborg	06.06
22.9	Jan Petersen,64,NA 80	Fr.berg	04.09
22.9	Michael S.Nielsen, ,Aalborg AK	Århus	18.09
22.9	Peter Knudsen,64,Fr.Holbæk		
23.23	Stig Mølsted,68,Svendborg	Rundforbi	26.08
23.0	Jørgen Møller,61,Viby IF	Fuglsø	13.05
23.0	Brian Christiansen,64,Esb.AF	Silkeborg	05.06
23.0	Hans Kjeldsen,63,Skovbakken	Randers	05.06
23.0	Holger H.Olesen,54,Skive AM	Aalborg	06.06
23.0	Jim Hansen,58,PI, Kbh.	Østerbro	15.06
23.0	Thomas Zabel,62,Sparta	Østerbro	15.06
23.0	Ole Simonsen,66,Helsingør IF	Glostrup	26.09

ALLE TIDERS BEDSTE

20.52	Jens Smedegård,57,Glostrup	IC79
21.2	Søren V.Petersen,43,KTA	71
21.44	Lars Pedersen,66,Sparta	83
21.46	Thomas Hultmann,59,BAK	84
21.49	Peter Regli,63,Viby IF	84
21.3	Jørn Palsten,43,Rds.Freja	61
21.55	Jesper Carlsen,57,Herlev	81
21.60	Frank Foli,51,KTA	79
21.63	Lars Hummel,65,Sparta	84
21.5	Erik Madsen,36,Esbjerg AF	61
21.5	Jesper Tørring,47,Skovbakken	71
21.81	Bernie Bengtsson,62,OGF	84
21.6	Ole Lysholt,53,KTA	73
21.6	Jørgen Markussen,49,FIF	75
21.6	Carsten Laursen,56,Hjorten	75
21.84	Morten Kjems,65,Kolding	KFUM 84
21.86	Henrik Paulsen,63,Sparta	84
21.7	Tommi Larsen,44,Glostrup IC	65
21.7	Jens Busch,49,Ben Hur	74
21.7	Bjarne Madsen,49,Trong.IF	75
21.7	Lars Ingemann,54,Trong.IF	76
21.7	Carl E.F.Hansen,58,Haderslev	82
21.8	Holger Hansen,12,PI,Kbh.	38
21.8	Jørn Busch,42,Ben Hur	61
21.8	Søren Wille,45,KIF	68
21.8	Jørgen Pedersen,48,Trong.IF	73
21.8	Kaj Pedersen,48,AK 73	75
21.8	Ole Christensen,60,AK 73	81
21.8	Ole Oxvang,58,KTA	83
21.9	Gunnar Christensen,13,AIK95	36
21.9	Knud Schibsbye,24,FIF	50
21.9	Bent Jensen,39,Esbejrg AF	62
21.9	Jørgen Justesen,45,Viborg	AF 67
21.9	Søren Høvring,44,AGF	67
21.9	Jørgen Nielsen,48,FIF	69
21.9	Erik Jarlnæs,44,Holte	70
21.9	Steen Petersen,47,Herlufsh.	70
21.9	Arne Jonsson,50,Skovbakken	71
21.9	Jan Rasmussen,56,KTA	76
21.9	Parly Jørgensen,57,Hv.IF	77
21.9	Niels Larsen,50,Freja Odense	76
21.9	Lars Warming,63,Århus 1900	82
22.14	Per Jensen,64,Trongården IF	84
22.21	Henrik K.Hansen,61,FIF-Hil.	81
22.21	Andreas Jørgensen,66,Skive	AM84
22.23	Henrik Gaarsvoll,62,Sparta	82
22.0	Peter Rasmussen,40,Rds.Freja	58
22.0	Freddy Jensen,35,FIF	60
22.0	Ole Terkildsen,46,AGF	63
22.0	Egon Meyer,36,Esbjerg AF	63
22.0	Rune Pedersen,46,Hjorten	73

200 m løb - mænd

Junior, Drenge

21.63 Lars Hummel,65,Sparta
21.70 Lars Pedersen,66,Sparta
21.84 Morten Kjems,65,Kolding KFUM
22.14 Per Jensen,64,Trongården IF
22.21 Andreas Jørgensen,66,Skive AM

22.1 Erik S.Hansen,64,Freja Odense
22.91 Flemming Skovrup,65,Kolding IF
22.9 Kenneth Thomassen,65,Esbjerg AF
22.9 Christian Trakowski,65,AK 73
22.9 Michael Friborg,66,Ballerup AK
22.9 Peter Larsen,64,FIF
22.9 Jan Petersen,64,NA 80
22.9 Peter Knudsen,64,Fremad Holbæk
23.23 Stig Mølsted,68,Svendborg
23.0 Brian Christiansen,64,Esbjerg AF

23.0 Ole Simonsen,66,Helsingør IF
23.27 Søren Miller,65,Freja Odense
23.32 Peter Kroll,67,Gullfoss
23.1 Claus Steensbech,65,Hellas
23.1 Klaus Buhl,66,OGF

23.1 Tonny Møller,66,GTA
23.38 Niels Kjeldsen,66,Skovbakken
23.38 Martin Andersson,66,Greve IF
23.40 Jørgen Krogh,67,Randers Real
23.2 Tom Sivert,66,Sorø

23.2 Kim H.Hansen,64,Viby IF

drenge-18

21.70 Lars Pedersen,66,Sparta
22.21 Andreas Jørgensen,66,Skive AM
22.9 Michael Friborg,66,Ballerup AK
23.0 Ole Simonsen,66,Helsingør IF
23.32 Peter Kroll,67,Gullfoss

23.1 Klaus Buhl,66,OGF
23.1 Tonny Møller,66,GTA
23.38 Niels Kjeldsen,66,Skovbakken
23.38 Martin Andersson,66,Greve IF
23.40 Jørgen Krogh,67,Randers Real

23.2 Tom Sivert,66,Sorø
23.47 Poul Gundersen,66,Aalborg AK
23.5 Michael Jørgensen,67,Køge
23.77 Thomas Jensen,67,Århus 1900
23.83 Henrik Kragh,66,Aalborg AK

drenge-16

23.23 Stig Mølsted,68,Svendborg
23.48 Henrik Petersen,68,IK Olympia
23.60 Carsten Wulff,69,Vidar
23.91 Tim Brunø,68,Dybvad IK
23.94 Karsten Krügermeier,69,Ringsted IF

24.17 Jesper Bie-Olsen,68,G 77
24.0 Henning Sørensen,68,Ringkøbing
24.1 Thomas Hougård, ,Vejle IF
24.2 Michael Sørensen,68,Greve IF
24.2 Lars Christensen,68,Ringkøbing
24.3 Claus Hirsbro,68,SNIK
24.3 Jesper Tegewldt,68,SNIK
24.5 Claus Langballe,69,Hellas

drenge-14

24.9 Peter Ahrenfeldt,70,Bjerringbro
25.65 Rasmus Høy,70,Herning
25.71 Kristian Strømgård,70,G 77
25.5 Kamal Qureshi,70,KTA
25.5 Thomas K.Hansen,70,Freja Odense

25.6 Brian Lassen,70,Ben Hur
25.8 Helmuth Kristensen,70,Hvidovre IF
25.8 Carsten Bomme,70,Haderslev IF
25.9 Jens Lützen,70,Kolding KFUM
26.1 Thomas Pontoppidan,70,Værløse

26.34 Rasmus Fleron,70,Vallensbæk
26.43 Thomas Nielsen,71,Vordingborg AC
26.2 Tommy Søfeldt,70,TPI
26.50 Michael Fiesher,70,Køge
26.51 Thomas Jørgensen,70,Køge

drenge-12

27.5 Per Ø.Jensen,72,AGF
27.7 Adam Funck,72,KIF
28.3 Simon Kokkendorf,72,Århus 1900
28.3 Rasmus Hansen,72,Poseidon
29.3 Frederik Honnore,73,FIF

29.3 Henrik Buhl,72,G-77
29.3 Henrik Kubel,72,Vallensbæk
29.4 Peter Lauritzen,72,Ringsted IF
29.4 Marc Jacobsen,72,Lynge Broby
29.7 Frank Mogensen,72,Horsens fs

29.9 Rene Hansen,72,Vojens AF
30.0 Henrik Mortensen,72,Vordingborg AC
30.1 Michael Skipper,72,Hvidovre IF
30.1 Mads M.Jensen, ,Esbjerg AF
30.3 Rune Jørgensen,72,KTA

400 m løb - kvinder

54.90	Helle Sichlau,57,KTA	Fr.berg	18.08
55.84	Berit Danielsen,57,FIF	Fr.berg	18.08
56.43	Betina Wilhjelm,66,AIF	Verden,BRD	08.09
56.50	Britt Hansen,61,Glostrup IC	Østerbro	03.07
56.53	Ulla Busk,55,AIF	Fr.berg	18.08
56.58	Helle Vinkler,64,FAK 63	Fr.berg	18.08
56.81	Lisbeth Nissen-Petersen,57,TIF	Madrid	27.05
57.29	Heidi Christiansen,66,Køge	Rundforbi	26.08
57.63	Jane Holm,67,Trongården IF	Glostrup	22.09
57.70	Rikke Spure,66,Aalborg FF	Aalborg	22.09
57.73	Marianne Laursen,68,Esbjerg AF	Rundforbi	26.08
57.74	Karen Gydesen,67,Haderslev IF	Helmstedt	19.05
58.28	Pernille Holm,67,SAGA	Aalborg	30.06
58.34	Hanne Hørdum,68,Trongården IF	Rundforbi	26.08
58.2	Bettina Nielsen,68,KTA	Tårnby	30.09
58.27	Inge Barslev,56,Viby IF	Fr.berg	18.08
58.91	Kirsten Høiler,49,Trongården IF	Lyngby	13.05
58.98	Jette Kalstrup,64,Aalborg FF	Aalborg	17.06
58.9	Janne Nexø,56,Trongården IF	Lyngby	09.08
58.9	Annemarie G.Pedersen,65,Holstebro	Århus	28.08
59.10	Mie Poulsen-Jensen,62,Aalborg FF	Aalborg	23.06
59.0	Helle Bolvig,60,Trongården IF	Lyngby	09.08
59.17	Jette Svendsen,62,FIF-Hillerød	Fr.berg	18.08
59.1	Jette Rasmussen,52,Vejle IF	Vejle	23.09
59.27	Britta Kålund,57,Randers Real	Fr.berg	18.08
59.2	Konny Overgård,64,Vejle IF	Århus	15.05
59.34	Wanda Breum,64,FIF-Hillerød	Aalborg	16.06
59.42	Birgitte N.Knudsen,63,Skovbakken	Fr.berg	18.08
59.3	Anita Olsson,69,Greve IF	Rundforbi	20.06
59.50	Anette Bülow,60,Sparta	Glostrup	22.09
59.50	Ella Thomsen,68,Aalborg FF	Rundforbi	26.08
59.77	Pia Gerholt,69,Aalborg FF	Aalborg	30.06
59.9	Shannet Nielsen,66,Gullfoss	Brøndby	20.09
60.1	Anne-Marie Jensen,63,Esbjerg AF	Kolding	29.08
60.25	Line W.Jensen,67,Viby IF	Lyngby	17.07
60.2	Susanne Nielsen,64,SNIK	Rundforbi	05.06
60.35	Charlotte Rygaard,67,Esbjerg AF	Aalborg	12.08
60.42	Mette Damm,70,Stoholm	Rundforbi	25.08
60.3	Dorthe Rasmussen,60,Glostrup IC	Viby	16.09
60.58	Susanne Kristensen,64,Ben Hur	Aalborg	30.06
60.5	Anita D.Andersen,66,KTA	Tårnby	30.08
60.67	Inger M.Sørensen,63,Hjørring	Århus	28.07
60.67	Henriette Poulsen,69,Esbjerg AF	Århus	28.07
60.92	Winnie Andersen,61,AK 73	Lyngby	17.07
60.9	Tina Lauenborg Borch Hee,59,PI	Østerbro	24.05
60.9	Eva Bille Jensen,70,FIF	Tårnby	16.09
61.08	Anna Malinowska,60,Skovbakken	Århus	28.07
61.0	Birgitte Jennes,53,Trongården IF	Lyngby	28.04
61.0	Nicole Mönkemöller,66,Trong.IF	Lyngby	09.08
61.0	Marianne Brødsgård,68,Esbejrg AF	Vejle	20.06

ALLE TIDERS BEDSTE

53.6	Annelise D.Olesen,42,Hv.IF	69
54.30	Lisbeth N-Petersen,57,TIF	83
54.48	Britt Hansen,61,Glostrup IC	83
54.56	Jette Riisberg,52,Vejle IF	76
54.6	Brigitte Jennes,53,Trong.IF	70
54.90	Helle Sichlau,57,KTA	84
54.8	Marianne F.Petersen,50,FIF	75
54.9	Kirsten Høiler,49,AIF	71
54.9	Bente Fisker,51,AIF	73
55.1	Inge Voigt,46,FIF	71
55.2	Gitte Mathiasen,51,Hv.IF	72
55.38	Tina Krebs,63,Fr.Holbæk	81
55.45	Heidi Christiansen,66,Køge	83
55.50	Berit Danielsen,57,Hv.AK	80
55.63	Britta Kålund,57,Rds.Real	80
55.6	Dorthe Clasen,53,Hv.IF	76
55.8	Kirsten Halner,48,Gladsaxe	68
55.8	Lisbeth L.Nielsen,55,AIF	72
56.0	Pia Lund,49,Skovbakken	69
56.0	Tone Kyhn,54,Hvidovre IF	72
56.20	Anette Christensen,49,Hv.IF	79
56.28	Annelise Christensen,53,TIF	77
56.40	Anita Sølyst,61,KTA	80
56.43	Betina Wilhjelm,66,AIF	84
56.53	Ulla Busk,55,AIF	84
56.58	Helle Vinkler,64,FAK 63	84
56.5	Ann Stoltze Madsen,53,AGF	69
56.5	Marianne Søderberg,46,Hv.IF	71
56.6	Jette Andersen,45,Skovbakken	65
56.6	Mariann Fanum,51,AIF	72
56.81	Jane Thomsen,60,AGF	76
56.7	Lene Christensen,54,Fr.Holb.	73
56.8	Susanne Hvas,59,Hvidovre AK	67
56.8	Lis Møller Nielsen,59,Vojens	75
56.8	Dorthe Rasmussen,60,Glost.IC	75
56.8	Wanda Breum,64,FIF-Hillerød	82
56.94	Konny Overgård,64,Vejle IF	83
56.9	Karin Pedersen,59,Hundested	75
57.08	May Bugge,67,Aalborg FF	82
57.0	Pia Andersen,55,AK 73	74
57.0	Bente Larsen,65,Aalborg FF	82
57.16	Anette Bülow,60,Herning	79
57.2	Anni Møller,56,Dagnæs	71
57.2	Margit Madsen,53,Skive IK	75
57.3	Birthe Pedersen,51,Silkeb.IF	75
57.3	Jette Kalstrup,64,AalborgFF	81
57.4	Vickie S.Kristensen,65,Fr.O.	80
57.63	Jane Holm,67,Trongården IF	84
57.5	Mette Munch Larsen,59,TIF	76
57.5	Inge Barslev,56,Viby IF	83

400 m løb - kvinder

Junior, Piger

56.43 Betina Wilhjelm,66,AIF
56.58 Helle Vinkler,64,FAK 63
57.29 Heidi Christiansen,66,Køge
57.63 Jane Holm,67,Trongården IF
57.70 Rikke Spure,66,Aalborg FF

57.73 Marianne Laursen,68,Esbejrg AF
57.74 Karen Gydesen,67,Haderslev IF
58.28 Pernille Holm,67,SAGA
58.34 Hanne Hørdum,68,Trongården IF
58.2 Bettina Nielsen,68,KTA

58.98 Jette Kalstrup,64,Aalborg FF
58.9 Annemarie G.Pedersen,65,Holstebro
59.2 Konny Overgård,64,Vejle IF
59.34 Wanda Breum,64,FIF-Hillerød
59.3 Anita Olsson,69,Greve IF

59.50 Ella Thomsen,68,Aalborg FF
59.77 Pia Gerholt,69,Aalborg FF
59.9 Shannet Nielsen,66,Gullfoss
60.25 Line W.Jensen,67,Viby IF
60.2 Susnne Nielsen,64,SNIK

60.35 Charlotte Rygaard,67,Esbjerg AF
60.42 Mette Damm,70,Stoholm
60.58 Susanne Kristensen,64,Ben Hur
60.5 Anita D.Andersen,66,KTA
60.67 Henriette Poulsen,69,Esbjerg AF

piger-18

56.43 Betina Wilhjelm,66,AIF
57.29 Heidi Christiansen,66,Køge
57.63 Jane Holm,67,Trongården IF
57.70 Rikke Spure,66,Aalborg FF
57.74 Karen Gydesen,67,Haderslev IF

58.28 Pernille Holm,67,SAGA
59.9 Shannet Nielsen,66,Gullfoss
60.25 Line W.Jensen,67,Viby IF
60.35 Charlotte Rygaard,67,Esbejrg AF
60.5 Anita D.Andersen,66,KTA

61.0 Nicole Mönkemöller,66,Trongården IF
61.19 May Bugge,67,Aalborg FF
61.1 Anette Hansen,66,Trongården IF
61.2 Heidi Vind,66,Sparta
61.40 Anette Dahlgård,67,Skive AM

piger-16

57.73 Marianne Laursen,68,Esbjerg AF
58.34 Hanne Hørdum,68,Trongården IF
58.2 Bettina Nielsen,68,KTA
59.3 Anita Olsson,69,Greve IF
59.50 Ella Thomsen,68,Aalborg FF

59.77 Pia Gerholt,69,Aalborg FF
60.67 Henriette Poulsen,69,Esbjerg AF
61.0 Marianne Brødsgård,68,Esbejrg AF
61.3 Tina Lagermann,68,Gullfoss
61.5 Karen Andersen,69,Vordingborg AC

61.5 Diana Callesen,69,Viking
6.16 Susanne Judson,68,Sorø
62.67 Eva Lange,69,Vidar
62.8 Anne Mortensen,68,Freja Odense
63.4 Marianne Møller,68,Haderslev IF

piger-14

60.42 Mette Damm,70,Stoholm
60.9 Eva Bille Jensen,70,FIF
61.6 Siki Ilsøe,70,Esbjerg AF
61.7 Anne Adeltoft,71,Freja Odense
62.1 Hanne Wahlstrøm,70,Trongården IF

62.3 Beate Gade,70,SIK 80
63.0 Christina Feldskov,70,Svendborg
63.2 Lone Nielsen,70,HUAC
64.00 Rikke Schamaitat,70,Hvidovre IF
63.9 Malene S.Hansen,70,Freja Odense

63.9 Lisbeth Bertelsen,71,Aalestrup
64.1 Thilde Wegger,70,Viby IF
64.1 Mette B.Pedersen,70,KIF
64.3 Christina Madum,70,Holte
64.3 Ea Nielsen,70,FIF

piger-12

65.7 Mette Nielsen,72,Herlufsholm
66.2 Mette Jespersen,72,Værløse
66.2 Helle Mathiasen,72,Hvidovre IF
66.8 Lene G.Sørensen,73,Viby IF
67.3 Mette Jensen,72,Atletica

67.4 Miriann Kolko,72,Hvidovre IF
67.5 Helle Glymov,72,Hellas
67.5 Stine Kruse,73,Lynge Broby
67.8 Rikke Andersen,72,Freja Odense
67.9 Christine Nielsen,72,Helsingør IF

68.1 Jeanette Wilhjelm,72,AIF
68.2 Kira Christensen,72,Vidar
68.5 Sysser Arna Jensen,72,FIF-Hillerød
68.6 Nina Tvistholm,72,Ringkøbing
68.7 Anne Louise Larsen,72,FIF

400 m løb - mænd

47.47	Jesper Carlsen,57,Holte	Fr.berg	18.08
47.76	Jan Fl.Nielsen,63,Hvidovre IF	Fr.berg	18.08
47.90	Christian Møller,61,Freja Odense	Aalborg	16.06
48.3	Thomas Hultmann,59,Ballerup AK	Glostrup	21.05
48.3	Niels Madsen,59,Trongården IF	Østerbro	06.10
48.46	Ole Christensen,60,AK 73	Aalborg	16.06
48.8	Lars Hummel,65,Sparta	Østerbro	23.09
49.2	Henrik Paulsen,63,Sparta	Århus	05.08
49.3	Jens P.Jensen,59,Holte	Østerbro	23.09
49.52	Erik S.Hansen,64,Freja Odense	Verden,BRD	08.09
49.4	Michael Borges,63,Trongården IF	Hvidovre	26.05
49.59	Morten Kjems,65,Kolding KFUM	Stockholm	12.08
49.5	Bernie Bengtsson,62,OGF	Lund	02.09
49.5	Frank Nielsen,60,Sparta	Østerbro	23.09
49.65	Mads Mølgård,55,KTA	Fr.berg	18.08
49.68	Lars Pedersen,66,Sparta	Aalborg	30.06
49.6	Tommy Jensen,58,Vejle IF	Århus	19.05
49.9	Morten Blumensaat,63,SAK 77	Lyngby	25.08
50.09	Peter G.Madsen,62,Skovbakken	Århus	22.09
50.25	Frank Foli,51,Holte	Fr.berg	18.08
50.27	Tonny Møller,66,GTA	Rundforbi	25.08
50.2	Martin Laursen,60,Sparta	Lund	08.09
50.39	Frank Dufke,59,Helsingør IF	Østerbro	05.07
50.41	Peter Svendsen,63,FIF	Fr.berg	18.08
50.47	Bjarne Lundgård,53,Freja Odense	Fr.berg	18.08
50.59	Lars Warming,63,Århus 1900	Århus	14.08
50.61	Poul Gundersen,66,Aalborg AK	Aalborg	30.06
50.6	Torben Kristiansen,55,Hv.IF	Hvidovre	26.05
50.6	Michael Jensen,62,AGF	Århus	23.06
50.6	Henrik Glenner, ,Holte	Hvidovre	20.08
50.6	Hans K.Hofmann,57,PI,Kbh.	Hvidovre	20.08
50.7	Mikkel Sørensen,57,Holte	Århus	20.05
50.7	Ole Riis Nielsen,65,Aalborg AK	Århus	21.06
50.7	Tom O.Jensen,60,Esbjerg AF	Lyngby	26.08
50.89	Kim Hansen,62,Fr.Holbæk	Fr.berg	18.08
50.89	Michael S.Nielsen, ,Aalborg AK	Århus	30.09
50.8	Carsten Buhl,57,Sparta	Østerbro	04.08
50.96	Uffe Bülow,56,Skovbakken	Århus	30.09
51.02	Poul H.Poulsen,62,Herning	Århus	28.07
50.9	Per Andersen,63,Aabenraa IG	Aabenraa	26.05
51.08	Henrik Schwartzbach,66,Greve IF	Rundforb.	25.08
51.08	Søren H.Jensen,63,Esbejrg AF	Århus	22.09
51.0	Max Eriksen,60,OGF	Århus	19.05
51.0	Hans Chr.Jensen,57,AK 73	Rundforbi	27.05
51.0	Poul Bech,54,AK Delta	Brøndby	21.06
51.0	Morten Hansen,59,Århus Fremad	Århus	22.09
51.23	Claus Steensbech,65,Hellas	Hamborg	25.08
51.1	Peter Westh,62,KIF	Østerbro	22.05
51.1	Ole Oxvang,58,KTA	Tårnby	24.05
51.1	Bo Vestergård,54,Herlufsholm	Herlufsholm	26.05
51.1	Jesper Have,58,Aalborg AK	Århus	21.06

ALLE TIDERS BEDSTE

45.89	Jens Smedegård,57,GIC	80
47.1	Arne Jonsson,50,Skovbakken	71
47.34	Jesper Carlsen,57,Herlev	83
47.42	Lars Ingemann,54,Trong.IF	76
47.6	Niels Holst Sørensen,22,KIF	44
47.6	Jesper Tørring,47,Skovbakken	71
47.76	Jan Fl.Nielsen,63,HvidovreIF	84
47.80	Mogens de Linde,51,Årh.1900	77
47.89	Rene Christoffersen,55,Hell.	79
47.90	Christian Møller,61,Fr.Od.	84
47.92	Frank Foli,51,Holte	82
47.9	Kjeld Andersen,43,Rds.Freja	63
48.0	Jarl Fangel,46,Skovbakken	71
48.1	Tom B.Hansen,48,Skovbakken	71
48.1	Tom Marqvertsen,47,Fr.Holb.	71
48.1	Ole Christensen,60,AK 73	81
48.3	Thomas Hultmann,59,BAK	84
48.3	Niels Madsen,59,Trong.IF	84
48.4	Jørn Palsten,43,Rds.Freja	64
48.4	Jørgen Justesen,45,ViborgAF	67
48.4	Erik Jarlnæs,44,KIF	67
48.4	Steen Petersen,47,HG	69
48.4	Jan Rasmussen,56,KTA	76
48.4	Niels Larsen,50,Freja Odense	77
48.4	Mads Mølgård,55,KTA	80
48.57	Jesper Have,58,Aalborg FF	79
48.5	Tommi Larsen,44,Glostrup IC	65
48.5	Jørgen Pedersen,48,Trong.IF	73
48.5	Lars Thomsen,50,Skovbakken	77
48.5	Jørgen Troest,58,KTA	77
48.70	Henrik K.Hansen,61,FIF-Hil.	82
48.6	Allan Christiansen,35,KIF	55
48.6	Gunnar Nielsen,28,KIF	56
48.6	Jim Rasmussen,46,OGF	70
48.6	Erik Jørgensen,51,AGF	72
48.6	Jens Østengård,62,Sparta	82
48.6	Ole Oxvang,58,KTA	83
48.81	Torben Kristiansen,55,HAK	79
48.7	Ole Terkildsen,46,AGF	64
48.7	Søren Wille,45,KIF	68
48.7	Kent Voigt,48,FIF	69
48.7	Sven-Erik Nielsen,51,Hels.	74
48.7	Jens Busch,49,Ben Hur	75
48.90	Kim Nielsen,57,Gullfoss	82
48.8	John Jensen,41,Årh.Fremad	62
48.8	Poul Erik Andersson,40,KIF	63
48.8	Stig Hesner,40,Gentofte	66
48.8	Ejvind Thorup,45,Viborg AF	72
48.8	Bo Blumensaat,56,Skovbakken	77
48.8	Carl E.F.Hansen,58,PI,Kbh.	83
48.8	Lars Hummel,65,Sparta	84

400 m løb - mænd

Junior, Drenge

48.8 Lars Hummel,65,Sparta
49.52 Erik S.Hansen,64,Freja Odense
49.59 Morten Kjems,65,Kolding KFUM
49.68 Lars Pedersen,66,Sparta
50.27 Tonny Møller,66,GTA

50.61 Poul Gundersen,66,Aalborg AK
50.7 Ole Riis Nielsen,65,Aalborg AK
51.08 Henrik Schwartzbach,66,Greve IF
51.23 Claus Steensbech,65,Hellas
51.2 Michael Friborg,66,Ballerup AK

51.6 Christian Overgård,67,SNIK
51.6 Peter Ahlfors,66,Ben Hur
51.6 Per Jensen,64,Trongården IF
51.83 Jan Petersen,64,NA 80
51.7 Thomas Jensen,67,Århus 1900

51.8 Martin Anderssson,66,Greve IF
52.0 Carsten Hansen,67,Gullfoss
52.0 Henrik Petersen,68,IK Olympia

drenge-18

49.68 Lars Pedersen,66,Sparta
50.27 Tonny Møller,66,GTA
50.61 Poul Gundersen,66,Aalborg AK
51.08 Henrik Schwartzbach,66,Greve IF
51.2 Michael Friborg,66,Ballerup AK

51.6 Christian Overgård,67,SNIK
51.6 Peter Ahlfors,66,Ben Hur
51.7 Thomas Jensen,67,Århus 1900
51.8 Martin Andersson,66,Greve IF
52.0 Carsten Hansen,67,Gullfoss

52.3 Jan Friedli,66,Trongården IF
52.4 Jørgen Willadsen,67,Gullfoss
52.5 Henning Andersen,67,Kolding KFUM
52.72 Henrik Taankvist,66,Skive AM
52.6 Søren Lindgård,66,Vejle IF

drenge-16

52.0 Henrik Petersen,68,IK Olympia
52.5 Christian Olsen,68,Ben Hur
52.6 Carsten Wulf,69,Vidar
53.04 Tim Brunø,68,Dybvad IK
53.2 Jens Bay Petersen,68,Svendborg

53.3 Jesper Tegewaldt,68,SNIK
53.6 Karsten Krügermeier,69,Ringsted IF
54.2 Robert Outsen,68,Herlev
54.6 Peter S.Vestergård,68,Holte
54.8 Alf Skovgård,68,Viking
54.98 Nicholas Larsen,69,Hellas
55.18 Johnny Sørensen,68,AGF
55.1 Claus Hirsbro,68,SNIK
55.2 Kenneth Soelmark,69,G 77
55.2 Thomas Rosenquist,68,Helsingør IF

drenge-14

55.13 Carsten Bomme,70,Haderslev IF
55.5 Rasmus Høy,70,Herning
56.2 Peter Ahrenfeldt,70,Bjerringbro
56.9 Thomas Jørgensen,70,Køge
57.0 Kristian Strømgård,70,G 77

57.2 Jens Lützen,70,Kolding KFUM
57.5 Jon Bertelsen,70,Fremad Holbæk
58.0 Thomas Nielsen,70,Aalborg FF
58.2 Kuno Pejstrup,70,Herning
58.2 Michael Andersen,60,Aalborg FF

58.9 Flemming Nordfang,71,Hvidovre AK
58.9 Frederik Pilehave,70,Trongården IF
59.0 Helmuth Kristensen,70,Hvidovre IF
59.0 Nikolaj Bjorner,70,Holte

drenge-12

62.6 Adam Funck,72,KIF
63.4 Claus Bækby,72,Ringkøbing
64.8 Frank Mogensen,70,Hals
65.2 Hans Henrik Thomsen,72,Helsingør IF
65.80 Per Ø.Jensen,72,AGF

65.7 Henrik Vincentsen, ,Nivå
66.0 Kasper Jacobsen,73,Bagsværd AC
66.1 Jan Pryds,73,NGIF, Nyborg
66.7 Peter Christiansen,72,KTA
67.6 Kent Olsen,72,Randers Real

67.9 Henrik Mortensen,72,Vordingborg AC
68.1 Brian Ohlsen,73,Freja Odense
68.1 Steven B.Hansen,73,Værløse
68.2 Henrik Kubel,72,Vallensbæk
68.3 Bjarke Søstrup,72,Vordingborg AC

68.3 Bennis Andreasen,73,Greve IF
68.3 Rene Hansen,72,Vojens AF

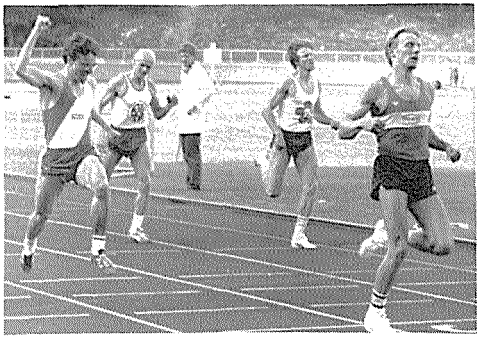

Jesper Carlsen,Holte vinder top 12 foran Chr.Møller, Ole Christensen og Thomas Hultmann.

800 m løb - kvinder

2.02.86	Tina Krebs,63,Fr.Holbæk	Chapell Hill	21.04
2.07.29	Heidi Christiansen,66,Køge	Verden,BRD	08.09
2.10.29	Kirsten Høiler,49,Trong.IF	Madrid	27.05
2.11.13	Mie Poulsen-Jensen,62,AFF	Aalborg	17.06
2.11.25	Anette Bülow,60,Sparta	Aalborg	17.06
2.12.69	Gitte Karlshøj,59,Køge	Fr.berg	19.08
2.13.10	Shannet Nielsen,66,Gullfoss	Aalborg	01.07
2.13.7	Jette Kalstrup,64,Aalborg FF	Aalborg	08.05
2.14.26	Pia Gerholt,69,Aalborg FF	Larvik	24.06
2.14.8	Trine B.Pedersen,66,Hellas	Rødovre	08.01
2.14.81	Henriette Poulsen,69,Esbejrg AF	Aalborg	17.06
2.14.84	Tina Lauenborg Borch Hee,59,PI	Fr.berg	19.08
2.15.1	Jette Andersen,57,Helsingør IF	Greifsw.	07.07
2.15.99	Bettina Nielsen,68,KTA	Rundforbi	25.08
2.16.13	Anita Olsson,69,Greve IF	Rundforbi	25.08
2.16.49	Birgitte N.Knudsen,63,Skovbak.	Fr.berg	19.08
2.16.5	Betina Wilhjelm,66,AIF	Greve	02.09
2.16.5	Ulla Busk,55,AIF	Tårnby	11.09
2.17.0	Charlotte Kaagh,64,Viking	Ringsted	02.09
2.17.1	Helle Vinkler,64,FAK 63	Greve	02.09
2.17.76	Anne Mortensen,68,Freja Od.	Rundforbi	25.08
2.18.08	Leila Visborg,63,FIF	Fr.berg	19.08
2.19.13	Jane Holm,67,Trongården IF	Glostrup	27.05
2.19.2	Susanne Jacobsen,67,Greve IF	Ballerup	03.07
2.19.2	Lisbeth Nissen-Petersen,57,TIF	Fr.berg	29.04
2.19.5	Berit Danielsen,57,FIF	Fr.berg	04.09
2.19.65	Tina Lagermann,68,Gullfoss	Aalborg	01.07
2.19.79	Rikke Spure,66,Aalborg FF	Kristianss.	29.07
2.19.8	Helle B.Jørgensen,63,AK 73	Hvidovre	14.08
2.19.65	Aino Slej,63,Århus 1900	Århus	08.05
2.20.02	Dorte Ebling,61,AK 73	Ottawa	10.06
2.20.1	Mariann Runge,64,Greve IF	Hvidovre	14.08
2.21.30	Charlotte Jensen,67,HG	Lyngby	15.06
2.21.6	Malene Kjærsgård,66,KTA	Østerbro	05.05
2.21.7	Lene Risager,62,Glostrup IC	Glostrup	24.07
2.21.70	Hanne Hørdum,68,Trongården	IF Rundforbi	25.08
2.22.2	Gitte Nørgård,68,Aalborg FF	Aalborg	08.05
2.22.3	Henriette Kristensen,59,SAM	Århus	
2.22.6	Line W.Jensen,67,Viby IF	Aabybro	08.07
2.22.72	Karin T.Hansen,65,Ballerup	AK Hais	05.08
2.23.15	Anne Adeltoft,71,Freja Od.	Rundforbi	25.08
2.23.29	Lisbeth Larsen,57,Hvidovre	IF Ottawa	10.06
2.23.3	Inge Barslev,56,Viby IF	Lyngby	26.08
2.23.45	Gry Giviens,66,SAGA	Aalborg	01.07
2.23.5	Mette Toft,64,Stoholm	Lyngby	26.08
2.23.63	Ane Skak,71,Viby IF	Rundforbi	25.08
2.24.38	Dorte Klein,60,Esbjerg AF	Århus	20.05
2.24.76	Lone Holst,66,Aalborg FF	Helsingborg	08.07
2.24.78	Mette Lundgreen,67,HG	Glostrup	23.08
2.24.9	Birgitte Olsen,55,Viby IF	Århus	10.07

ALLE TIDERS BEDSTE

2.01.77	Annelise D.Olesen,42,HvIF	72
2.02.07	Tina Krebs,63,Fr.Holbæk	83
2.03.6	Birgitte Jennes,53,TIF	74
2.04.14	Heidi Christiansen,66,Køge	83
2.05.5	Dorthe Rasmussen,60,GIC	77
2.05.7	Kirsten Høiler,49,AIF	71
2.05.9	Loa Olafsson,58,KIF	74
2.07.5	Marianne F.Petersen,50,FIF	76
2.07.8	Pia Andersen,55,AK 73	74
2.08.1	Louise Jacobsen,47,IFK-Aa.	73
2.08.2	Lis M.Nielsen,59,VojensAF	75
2.08.2	Britta Kålund,57,Rds.Real	79
2.09.0	Anita Sølyst,61,KTA	79
2.09.10	Anette Christensen,53,Dag.	75
2.09.14	Mie Poulsen-Jensen,62,Aun.	82
2.09.6	Karna Bjarup,43,Grenå IF	73
2.09.7	Jette Andersen,45,Skovb.	66
2.09.98	Kersti Jacobsen,56,AK 73	79
2.10.0	Gitte Christensen,64,AFF	81
2.10.4	Charlotte Kaagh,64,Viking	81
2.11.1	Kirsten Halner,48,Gladsaxe	68
2.11.25	Anette Bülow,60,Sparta	84
2.11.6	Lene Christensen,54,Fr.Ho.	74
2.11.78	Susan Olsen,63,AabenraaIG	79
2.11.8	Jette Andersen,57,Helsing.	82
2.12.0	Jette Kalstrup,64,AFF	81
2.12.5	Anette Christensen,49,HvIF	72
2.12.6	Kitt Johnsson,59,Fr.Od.	81
2.12.69	Gitte Karlshøj,59,Køge	84
2.12.8	Anni Møller,56,AGF	73
2.12.8	Hanne Bundgård,63,FIF-H.	81
2.13.0	Berit Danielsen,57,HAK	79
2.13.10	Shannet Nielsen,66,Gullf.	84
2.13.2	Jane Christensen,47,AFF	63
2.13.2	Jane Thomsen,60,AGF	77
2.13.5	Kirsten Christensen,48,IFK	65
2.13.7	Nina Christiansen,64,FIF	80
2.13.92	Susanne Bendixen,55,Holte	78
2.14.1	Elna Bang,46,Skovbakken	65
2.14.2	Menja Hansen,42,EsbjergAF	62
2.14.26	Pia Gerholt,69,Aalborg FF	84
2.14.3	Hanne Frederiksen,53,FIF	78
2.14.4	Bente Ravn,54,AGF	72
2.14.5	Ellen Jørgensen,42,AGF	62
2.14.6	Gerda Verdoner, ,Hadersl.	76
2.14.6	Mette H.Hansen,62,Viking	81
2.14.8	Trine B.Pedersen,66,Hellas	84
2.14.81	Henriette Poulsen,69,EAF	84
2.14.84	Tina Lauenborg B.Hee,59,PI	84
2.14.85	Dorthe Rasmussen,58,FIF	81

800 m løb - kvinder

Junior, Piger

2.07.29 Heidi Christiansen,66,Køge
2.13.10 Shannet Nielsen,66,Gullfoss
2.13.7 Jette Kalstrup,64,Aalborg FF
2.14.26 Pia Gerholt,69,Aalborg FF
2.14.8 Trine B.Pedersen,66,Hellas

2.14.81 Henriette Poulsen,69,Esbjerg AF
2.15.99 Bettina Nielsen,68,KTA
2.16.13 Anita Olsson,69,Greve IF
2.16.5 Betina Wilhjelm,66,AIF
2.17.0 Charlotte Kaagh,64,Viking

2.17.1 Helle Vinkler,64,FAK 63
2.17.76 Anne Mortensen,68,Freja Odense
2.19.13 Jane Holm,67,Trongården IF
2.19.2 Susanne Jacobsen,67,Greve IF
2.19.65 Tina Lagermann,68,Gullfoss

2.19.79 Rikke Spure,66,Aalborg FF
2.20.1 Mariann Runge,64,Greve IF
2.21.30 Charlotte Jensen,67,Herlufsholm
2.21.6 Malene Kjærsgård,66,KTA
2.21.70 Hanne Hørdum,68,Trongården IF

2.22.2 Gitte Nørgård,64,Aalborg FF
2.22.6 Line W.Jensen,67,Viby IF
2.22.72 Karin T.Hansen,65,Ballerup AK
2.23.15 Anne Adeltoft,71,Freja Odense
2.23.45 Gry Giviens,66,SAGA

piger-18

2.07.29 Heidi Christiansen,66,Køge
2.13.10 Shannet Nielsen,66,Gullfoss
2.14.8 Trine B.Pedersen,66,Hellas
2.16.5 Betina Wilhjelm,66,AIF
2.19.13 Jane Holm,67,Trongården IF

2.19.2 Susanne Jacobsen,67,Greve IF
2.19.79 Rikke Spure,66,Aalborg FF
2.21.30 Charlotte Jensen,67,Herlufsholm
2.21.6 Malene Kjærsgård,66,KTA
2.22.6 Line W.Jensen,67,Viby IF

2.23.45 Gry Giviens,66,SAGA
2.24.76 Lone Holst,66,Aalborg FF
2.24.78 Mette Lundgreen,67,Herlufsholm
2.25.9 Lone Buhl,66,Kolding KFUM
2.26.5 Mette Abrahamsen,66,Århus 1900

piger-16

2.14.26 Pia Gerholt,69,Aalborg FF
2.14.81 Henriette Poulsen,69,Esbjerg AF
2.15.99 Bettina Nielsen,68,KTA
2.16.13 Anita Olsson,69,Greve IF
2.17.76 Anne Mortensen,68,Freja Odense

2.19.65 Tina Lagermann,68,Gullfoss
2.21.70 Hanne Hørdum,68,Trongården IF
2.22.2 Gitte Nørgård,68,Aalborg FF
2.25.7 Marie Street,69,Gullfoss
2.26.0 Marianne Brødsgård,68,Esbejrg AF
2.26.4 Lisbeth Weise,68,Fremad Holbæk
2.27.4 Pia Høegh,69,FIF
2.27.5 Bettina Poulsen,68,Aalborg FF
2.28.2 Marianne Møller,68,Haderslev IF
2.28.3 Diana Callesen,69,Viking

piger-14

2.23.15 Anne Adeltoft,71,Freja Odense
2.23.63 Ane Skak,71,Viby IF
2.27.0 Lone Frederiksen,70,Vordingborg AC
2.27.16 Jeanet Jensen,71,Viking
2.27.6 Lotte Eschen,71,Aalborg FF

2.27.87 Hanne Wahlström,70,Trongården IF
2.28.8 Britta Christensen,70,Greve IF
2.29.41 Mette Damm,70,Stoholm
2.29.6 Christa Schärfe,70,AK Brøndby
2.30.30 Trine B.Svendsen,71,Sorø

2.30.89 Gitte Olsen,70,Vojens AF
2.31.04 Camilla Jacobsen,71,Ballerup AK
2.31.3 Lene Albertsen,70,Kolding KFUM
2.31.3 Mette Heitmann,70,Kolding KFUM
2.33.3 Pernille S.Sørensen,70,PI, Århus

piger-12

2.33.7 Helle Mathiasen,72,Hvidovre IF
2.34.6 Marianne Larsen,72,Randers Real
2.34.9 Nina Tvistholm,72,Ringkøbing
2.36.6 Hanne Sørensen,72,Esbjerg AF
2.36.8 Lisbeth Møller,72,KTA

2.37.7 Jeanette Wilhjelm,72,AIF
2.37.8 Kira Christensen,72,Vidar
2.39.5 Karin Condell,72,Herlev
2.39.6 Lene K.Jørgensen,72,Kolding KFUM
2.40.1 Camilla Bjertnes,72,Greve IF

2.40.1 Mette Jespersen,72,Værløse
2.40.2 Marianne Gabrielsen,72,Århus 1900
2.40.3 Helle Glymov,72,Hellas
2.40.8 Helle Jeppesen,72,Ringkøbing
2.41.0 Anja Malling,72,Randers Freja

800 m løb - mænd

1.48.65	Jan Fl.Nielsen,63,Hv.IF	Lyngby	22.07
1.48.88	Hans Chr.Jensen,57,AK 73	Fr.berg	19.08
1.49.07	Mogens Guldberg,63,Trong.IF	Fr.berg	19.08
1.50.85	Hans K.Hofmann,57,PI,Kbh.	Aalborg	17.06
1.52.2	Mads T.Jensen,60,Århus 1900	Århus	08.09
1.52.36	Erik Hammershøj,55,Skive AM	Aalborg	17.06
1.53.20	Jens Østengård,62,Sparta	Gävle	09.07
1.53.2	Stig Nørregård,61,Århus 1900	Århus	08.09
1.53.27	Peter Westh,62,KIF	Fr.berg	19.08
1.53.30	Anders Vedel,65,Aalborg FF	Aalborg	17.06
1.53.50	Lars Aagaard,64,OGF	Aalborg	01.07
1.53.7	Morten T.Hansen,63,AGF	Aalborg	13.06
1.53.79	Jan Friedli,66,Trongården IF	Sollentuna	11.08
1.54.1	Søren Kristensen,59,Skovbakken	Aalborg	13.06
1.54.11	Hans Chr.Bothmann,62,Hadersl.IF	Fr,berg	19.08
1.54.3	Mogens W.Olsen,63,AK Delta	Hvidovre	14.08
1.54.80	Carsten Rasmussen,61,AK 73	Fr.berg	19.08
1.54.99	Claus S.Jensen,57,KIF	Lyngby	18.07
1.55.3	John Sørensen,59,Tåstrup IK	Glostrup	24.07
1.55.3	Claus Linderoth,64,Aalborg AK	Århus	29.07
1.55.4	Jørgen Andersen,61,Sparta	Hvidovre	14.08
1.55.51	Klaus N.Andersen,60,Fr.Holbæk	Aalborg	17.06
1.55.7	Jesper Carlsen,57,Holte	Fr.berg	04.09
1.55.82	Bo Frankø,62,SAK 77	Lyngby	18.07
1.55.84	Claus Møller,57,Herlufsholm	Lyngby	18.07
1.55.87	Flemming Christensen,64,HG	Lyngby	18.07
1.55.9	Henrik Schwartzbach,66,Greve IF	Øbro	02.10
1.55.95	Jens Olsen,51,AK 73	Rødovre	28.01
1.56.2	Morten Rand,62,AK 73	Hvidovre	14.08
1.56.3	Henrik Kirkeskov,57,Trong.IF	Glostrup	24.07
1.56.3	Niels Grill,61,Århus 1900	Århus	29.07
1.56.4	Martin Sørensen,64,AGF	Århus	03.06
1.56.4	Hans H.Hansen,63,Ballerup AK	Hvidovre	14.08
1.56.4	Henrik Jacobsen,61,Sparta	Østerbro	02.10
1.56.64	Thomas Sørensen,63,Køge	Hässleholm	04.08
1.56.79	Michael B.Olsen,60,PI,Kbh.	Østerbro	18.06
1.57.0	Francois Fievert, ,KIF	Rødovre	08.01
1.57.1	Kim Holm,56,SIGI	Østerbro	18.06
1.57.1	Kjeld N.Jensen,58,Ben Hur	Glostrup	24.07
1.57.1	Lars Ingemann,54,Trong.IF	Østerbro	02.10
1.57.3	Lars Gonnsen,64,Bagsværd AC	Glostrup	26.07
1.57.3	Henrik W.Larsen,61,Freja Od.	Odense	29.07
1.57.3	Kim Birk,63,Sparta	Hvidovre	20.08
1.57.4	Lars Bang,66,Skive AM	Holstebro	07.06
1.57.65	Mads Mølgård,55,KTA	Fr.berg	19.08
1.57.8	Thyge Leth,58,FAK 63	Herford,BRD	
1.58.09	Michael Feveile,61,Sparta	Lyngby	18.07
1.58.18	Michael Åhndal,60,Holte	Rundforbi	16.08
1.58.23	Peit N.Pedersen,64,SNIK	Lyngby	14.06
1.58.4	René Sørensen, ,HG	Glostrup	24.07

ALLE TIDERS BEDSTE

1.47.1	Sven-Erik Nielsen,51,Hels.	74
1.47.5	Gunnar Nielsen,28,KIF	55
1.47.5	Gerd Larsen,42,Haderslev	71
1.47.9	Ruben Sørensen,54,Rds.Fr.	75
1.48.1	Tom B.Hansen,48,Skovbakken	75
1.48.62	Hans Chr.Jensen,57,Skovba.	81
1.48.65	Jan F.Nielsen,63,Hv.IF	84
1.48.8	Preben Glue,45,Århus Frem.	67
1.48.8	Niels Kahlke,49,Ben Hur	71
1.48.92	Jens Østengård,62,Sparta	82
1.48.9	Niels H.Sørensen,22,Hern.	43
1.49.07	Mogens Guldberg,63,TIF	84
1.49.6	Lars Ingemann,54,TIF	76
1.49.7	Gunnar Bergsten ,20,KIF	43
1.50.1	Wigmar Pedersen,46,AGF	71
1.50.3	John Vogt,44,Skovbakken	68
1.50.3	Erik Jørgensen,51,AGF	73
1.50.4	Jørgen Troest,58,KTA	77
1.50.6	Egon Nielsen,43,IFK-Aalb.	66
1.50.6	Frank Foli,51,KTA	74
1.50.6	Bo Nytofte,49,AK 73	75
1.50.85	Hans K.Hofmann,57,PI,Kbh.	84
1.51.0	Herluf Christensen,24,AGF	48
1.51.0	Jens Olsen,51,AK 73	77
1.51.1	Benny Stender,36,IFK-Aalb.	59
1.51.2	Kurt Christiansen,40,GIC	62
1.51.3	Ole Kronstrand,42,AIK-Vej.	65
1.51.4	Erik Jørgensen,20,Helsing.	47
1.51.4u	Richard Kermode,55,Holte	81
1.51.4	Erik Hammershøj,55,SAM	82
1.51.5	Peter Westh,62,NA 80	81
1.51.41	Kim Nielsen,57,Gullfoss	80
1.51.8	Jørgen H.Andersen,19,KIF	47
1.51.8	Ole Pedersen,43,Årh.1900	67
1.51.8	Frank Hansen,44,Attila	68
1.51.8	Anders Vedel,65,AalborgFF	81
1.51.9	Kjeld Roholm,33,Ben Hur	53
1.51.9	Claus S.Jensen,57,KIF	81
1.52.0	Jørgen Dam ,41,Viborg AF	60
1.52.0	Arne Jensen,37,Århus Fre.	61
1.52.1	Carl Carlsen,53,GIC	76
1.52.2	John Jensen,41,Århus Frem.	66
1.52.2	Bruno Christiansen,54,Hol.	73
1.52.2	Mads Mølgård,55,KTA	81
1.52.2	Mads T.Jensen,60,Årh,1900	84
1.52.3	Preben Kristensen,37,FIF	61
1.52.3	Henning Nielsen,46,IFK-Aa.	66
1.52.3	Svend Mathiasen,46,Hv.IF	71
1.52.4	Knud E.Nielsen,41,Hadersl.	62
1.52.4	Carsten Jensen,52,Årh.Fr.	77
1.52.4	Svend E.Kristensen,56,Atl.	78
1.52.4	Flemming Jensen,58,Herlev	82

800 m løb - mænd

Junior, Drenge

1.53.30 Anders Vedel,65,Aalborg FF
1.53.50 Lars Aagaard,64,OGF
1.53.79 Jan Friedli,66,Trongården IF
1.55.3 Claus Linderoth,64,Aalborg AK
1.55.87 Flemming Christensen,64,Herlufsholm

1.55.9 Henrik Schwartzbach,66,Greve IF
1.56.4 Martin Sørensen,64,AGF
1.57.3 Lars Gonnsen,64,Bagsværd AC
1.57.4 Lars Bang,66,Skive AM
1.58.23 Peit N.Pedersen,64,SNIK

1.58.45 Ole Riis Nielsen,65,Aalborg AK
1.59.2 Anders Munch,66,SAK 77
1.59.2 René Hochauer ,65,FIF
1.59.24 Carsten Hansen,67,Gullfoss
1.59.40 Thomas Andersen,66,Rødovre AC

2.00.3 Carsten Borgen,65,Aalborg AK
2.00.5 Poul Grenå,66,GKI
2.00.5 Søren Lindgård,66,Vejle IF
2.00.9 Per Sørensen,66,SAK 77
2.01.02 Tonny Andersen,64,Vordingborg AC

2.01.10 Henrik Taankvist,66,Skive AM
2.01.34 Martin Jørgensen,64,Fremad Holbæk
2.01.4 Brian Christiansen,66,Greve IF
2.01.5 Niels Ole Dam,64,Rødovre AC
2.01.5 Morten Riisager,67,Vejle IF

drenge-18

1.53.79 Jan Friedli,66,Trongården IF
1.55.9 Henrik Schwartzbach,66,Greve IF
1.57.4 Lars Bang,66,Skive AM
1.59.2 Anders Munch,66,SAK 77
1.59.24 Carsten Hansen,67,Gullfoss

1.59.40 Thomas Andersen,66,Rødovre AC
2.00.5 Poul Grenå,66,GKI
2.00.5 Søren Lindgård,66,Vejle IF
2.00.9 Per Sørensen,66,SAK 77
2.01.10 Henrik Taankvist,66,Skive AM

2.01.4 Brian Christiansen,66,Greve IF
2.01.5 Morten Riisager,67,Vejle IF
2.01.71 Søren O.Madsen,67,Ballerup AK
2.01.8 Jesper Glückstadt,66,AC 42,Hobro
2.02.0 Rayk Wunderlich,66,Aalborg FF

drenge-16

2.01.94 Thomas Rosenquist,68,Helsingør IF
2.04.68 Alf Skovgård,68,Viking
2.05.5 Erik Jylling,68,Aalborg AK
2.05.9 Johnny Sørensen,68,AGF
2.06.4 Ivan Andersen,68,Tåstrup IK

2.06.9 Christian Olsen,68,Ben Hur
2.08.0 Per Hansen,68,Kolding KFUM
2.08.2 Teddy Olsen,69,Randers Real
2.08.5 Mads H.Hansen,68,Hellas
2.08.5 Nicholas Larsen,69,Hellas
2.08.6 Peter Overgård,69,Aalborg AK
2.09.0 Bo Porse,68,FAK 66
2.09.11 Rasmus Møller,69,Aalborg AK
2.09.17 Jan Schultz,69,Aabenraa IG
2.09.5 Bo Lond,69,Bagsværd AC

drenge-14

2.06.0 Thomas Jørgensen,70,Køge
2.06.5 Jacob Rosenkrands,70,Vallensbæk
2.06.7 Carsten Bomme,70,Haderslev IF
2.07.7 Rasmus S.Jacobsen,70,AGF
2.13.96 Frederik Pilehave,70,Trongården IF

2.15.2 Thomas Pontoppidan,70,Værløse
2.15.7 Lars Iversen,70,OGF
2.16.0 Lars Nielsen,70,Holböl
2.16.1 Michael Toft,70,Tarup-Pärup
2.16.9 Thomas Nielsen,70,Viborg AF

2.17.06 Christian Gervald,70,FIF
2.17.2 Jens J.Dahlgård,70,Århus 1900
2.17.6 Søren Rasmussen,70,Randers Real
2.17.7 Rasmus Høy,70,Herning
2.18.06 Thomas Nielsen,71,Vordingborg AC

drenge-12

2.22.2 Claus Bækby,72,Ringkøbing
2.25.0 Bo Erichs,72,Holböl
2.25.7 Simon Kokkendorff,72,Århus 1900
2.27.5 Steven B.Hansen,72,Værløse
2.27.8 Peter Christiansen,72,KTA

2.28.0 Bo Theilgaard,72,Holböl
2.28.0 Brian Ohlsen,72,Freja Odense
2.28.6 Frank Mogensen,72,Hals
2.28.6 Jan L.Nielsen,72,Randers Real
2.28.8 Vayo Robins, ,Viking

2.30.3 Per Ø.Jensen,72,AGF
2.30.9 Carsten Madsen,72,Bjæverskov
2.31.7 Jeppe Weinreich,72,Århus 1900
2.32.1 Kennet Andersen,73,Ballerup AK
2.34.2 Morten Søndergård,72,Randers Real

Jan Fl.Nielsen,HvIF satte PR. på 800 m mod Frankrig og Wales, og satte 14 dage inden PR. i højde med 2.08 i Greifswald Hes ses han sammen med Hans Chr.Hofmann, PI i landskampen

1.000 m løb - kvinder

2.50.6	Heidi Christiansen,66,Køge	Østerbro	06.09
3.00.3	Bettina Nielsen,68,KTA	Tårnby	03.06
3.00.3	Trine B.Pedersen,66,Hellas	Vallensbæk	05.06
3.00.4	Henriette Poulsen,69,Esbjerg AF	Vejle	20.06
3.08.2	Anita Olsson,69,Greve IF	Østerbro	06.09

Junior, Piger

2.50.6	Heidi Christiansen,66,Køge
3.00.3	Bettina Nielsen,68,KTA
3.00.3	Trine B.Pedersen,66,Hellas
3.00.4	Henriette Poulsen,69,Esbjerg AF
3.08.2	Anita Olsson,69,Greve IF
3.11.0	Pia Høegh,69,FIF
3.16.6	Marianne Møller,68,Haderslev IF
3.21.1	Jeanet Jensen,71,Viking
3.22.6	Camilla Jacobsen,71,Ballerup AK
3.23.8	Anja Hansen,71,Viby IF
3.24.0	Helle Mathiasen,72,Hvidovre IF
3.24.1	Hanne Sørensen,72,Esbjerg AF
3.27.08	Dorthe Jensen,65,Herlufsholm
3.27.2	Lena K.Jørgensen,72,Kolding KFUM
3.27.3	Bente N.Pedersen,69,SØA
3.28.7	Jane Nielsen,71,Ballerup AK
3.29.3	Kirstine Damkjær,70,Haderslev IF
3.29.4	Lene Jørgensen,71,Trongården IF
3.30.2	Jytte Hansen,73,Kolding KFUM
3.31.1	Kirsten Jensen,70,Hvidovre IF
3.31.6	Miriam Kolko,72,Hvidovre IF
3.34.1	Ann L.Laugesen,70,Freja Odense
3.34.2	Laila Olsen,70,KTA
3.35.24	Rikke Møller,72,Aalborg AK
3.36.2	Ane Skak,71,Viby IF

piger-18

2.50.6	Heidi Christiansen,66,Køge
3.00.3	Trine B.Pedersen,66,Hellas

ALLE TIDERS BEDSTE

2.44.9	Dorthe Rasmussen,60,GIC	81
2.45.5	Heidi Christiansen,66,Køge	83
2.45.8	Kirsten Høiler,49,TIF	82
2.46.5	Tina Krebs,63,Fr.Holbæk	81
2.47.5	Loa Olafsson,58,KIF	74
2.48.2	Charlotte Kaagh,64,Viking	82
2.51.5	Lis M.Nielsen,59,Vojens AF	76
2.52.7	Shannet Nielsen,66,Gullfoss	82
2.53.7	Mie Poulsen-Jensen,62,Aun.	82
2.54.6	Susan Olsen,63,Aabenraa IG	81
2.54.8	Kitt Johnsson,59,Freja Od.	81
2.54.9	Anita Sølyst,61,KTA	80
2.55.4	Gitte Christensen,64,AFF	81
2.55.4	Trine B.Pedersen,66,Hellas	83
2.56.1	Kersti Jacobsen,56,AK 73	81
2.56.3	Nina Christiansen,64,FIF	79
2.56.6	Jette Andersen,57,Helsingør	82
2.57.4	Jette Kalstrup,64,AFF	79
2.57.4	Trine Ørholm,62,Trong.IF	82
2.58.0	Lene Christensen,54,Fr.Hol.	81
2.58.3	Bettina Nielsen,68,KTA	83
2.59.1	Anette Hansen,57,Helsingør	80
2.59.3	May Bugge,67,Aalborg FF	80
2.59.4	Helle Jørgensen,63,AK 73	83
2.59.6	Berit Daneielsen,57,HAK	79
2.59.6	Susanne Jacobsen,67,GreveIF	83
2.59.7	Tina Lagermann,68,Gullfoss	82
3.00.1	Lise Kristiansen,51,AIK	80
3.00.1	Gitte Nørgård,68,AalborgFF	83
3.00.3	Ulla Nielsen,53,Viborg AF	81
3.00.4	Henriette Poulsen,69,EAF	84
3.00.9	Kirsten M.Pedersen,60,Skov.	82
3.01.0	Lisbeth Espersen,50,Helsin.	80
3.01.3	Tina Olsen,65,Bagsværd AC	80
3.01.4	Maria Geertsen,66,IK Olymp.	81
3.01.8	Ditte Lindgård,66,SIGI	82
3.01.9	Birgitte Randrup,59,HG	74
3.02.3	Pia Gerholt,69,Aalborg FF	83
3.02.8	Anita D.Andersen,66,KTA	83
3.03.0	Anne Mortensen,68,Freja O.	83
3.03.0	Gitte Karlshøj,59,Køge	83
3.03.1	Jeanette Frederiksen,66,Kø.	81
3.03.8	Karina Karslen,64,Viking	81
3.04.0	Aino Jensen,67,Hvidovre IF	82
3.04.1	Helle A.Pedersen,54,AFF	77
3.04.1	Helle Vinkler,64,FAK 63	80
3.04.1	Signa Pedersen,61,Sparta	81
3.04.2	Annelise Jensen,40,FIF	80
3.04.7	Ulla Busk,55,AIF	80
3.04.8	Britt Rasmussen,68,GreveIF	82

1.000 m løb - kvinder

piger-16

3.00.3 Bettina Nielsen,68,KTA
3.00.4 Henriette Poelsen,69,Esbjerg AF
3.08.2 Anita Olsson,69,Greve IF
3.11.0 Pia Høegh,69,FIF
3.16.6 Marianne Møller,68,Haderslev IF

3.27.3 Bente N.Pedersen,69,SØA
3.38.3 Birgitte Nidløse,69,AIF

piger-14

3.21.1 Jeanet Jensen,71,Viking
3.22.6 Camilla Jacobsen,71,Ballerup AK
3.23.8 Anja Hansen,71,Viby IF
3.28.7 Jane Nielsen,71,Ballerup AK
3.29.3 Kirstine Damkjær,70,Haderslev IF

3.29.4 Lene Jørgensen,71,Trongården IF
3.31.1 Kirsten Jensen,70,Hvidovre IF
3.34.1 Ann L.Laugesen,70,Freja Odense
3.34.2 Laila Olsen,70,KTA
3.36.2 Ane Skak,71,Viby IF
3.37.2 Sesse Kristensen,71,FIF
3.37.5 Eva Brøndum,71,Freja Odense
3.38.6 Pernille Hundevadt,71,Haderslev IF
3.38.9 Kaja Madsen, ,Kalundborg
3.39.9 Christina Mortensen,71,FIF

piger-12

3.24.0 Helle Mathiasen,72,Hvidovre IF
3.24.1 Hanne Sørensen,72,Esbjerg AF
3.27.2 Lene K.Jørgensen ,72,Kolding KFUM
3.30.2 Jytte Hansen,73,Kolding KFUM
3.31.6 Miriam Kolko,72,Hvidovre IF

3.35.24 Rikke Møller,72,Aalborg AK
3.37.8 Nina Tvistholm,72,Ringkøbing
3.41.1 Katrine Bak,72,Vidar
3.42.0 Jeanette Wilhjelm,72,AIF
3.42.5 Christina Hougaard,72,Ringsted IF

3.43.7 Camilla Nielsen,72,KTA
3.44.9 Helle Jeppesen,72,Ringkøbing
3.46.7 Karin Condell,72,Herlev
4.00.4 Birgitte Jensen,72,Nyker
4.03.5 Herit Hansen.73.Herlev

Køges dobbeltvindere på 800 m ved DM, Heidi Christiansen og Gitte Karlshøj.

1.000 m løb - mænd

2.20.2	Mogens Guldberg,63,Trong.IF	Østerbro	02.08
2.23.7	Jens Østengård,62,Sparta	Østerbro	02.08
2.24.0	Mads T.Jensen,60,Århus 1900	Århus	12.08
2.24.2	Hans K.Hofmann,57,PI,Kbh.	Østerbro	02.08
2.24.6	Claus S.Jensen,57,KIF	Østerbro	02.08
2.25.1	Jan Fl.Nielsen,63,Hvidovre IF	Østerbro	02.08
2.25.3	Peter Westh,62,KIF	Østerbro	02.08
2.25.3	Lars Aagaard,64,OGF	Østerbro	02.08
2.27.1	Carsten Rasmussen,61,AK 73	Østerbro	02.08
2.27.9	Stig Nørregård,61,Årh.1900	Århus	12.08
2.28.2	Henrik Kirkeskov,57,Trong.IF	Østerbro	02.08
2.28.7	Ole Hansen,63,Århus 1900	Århus	12.08
2.29.1	Thomas Sørensen,63,Køge	Østerbro	02.08
2.29.7	Jørgen Andersen,61,Sparta	Østerbro	06.09
2.29.9	Bo Frankø,62,SAK 77	Århus	12.08
2.30.1	Flemming Christensen,64,HG	Østerbro	02.08
2.30.5	Claus Linderoth,64,Aalborg AK	Århus	12.08
2.30.9	Nils Grill,61,Århus 1900	Århus	12.08
2.30.9	Hans Henrik Hansen,63,BAK	Østerbro	06.09
2.31.1	Kjeld N.Jensen,58,Ben Hur	Østerbro	02.08
2.31.1	Henrik Schwartzbach,66,Greve IF	Østerb.	02.08
2.31.7	Anders Munch,66,SAK 77	Århus	10.07
2.31.7	Kim Birk,63,Sparta	Østerbro	02.08
2.32.9	Ralph Larsen,61,Ballerup AK	Østerbro	06.09
2.32.95	Anders Vedel,65,Aalborg FF	Aalborg	16.05
2.33.1	Lars Gonnsen,64,Bagsværd AC	Østerbro	06.09
2.33.7	Stig B.Larsen, ,Glostrup IC	Østerbro	02.08
2.33.7	Morten Rand,62,AK 73	Køge	26.08
2.33.77	Carsten Borgen,65,Aalborg AK	Aalborg	16.05
2.34.3	Bjarne Rasmussen,57,FIF	Østerbro	02.08
2.34.3	Ole Krogh,61,FIF	Østerbro	02.08
2.34.5	Poul Seedorff,61,Sparta	Østerbro	02.08
2.34.7	Arne Basbøll,58,Hvidovre IF	Køge	26.08
2.35.1	Palle R.Madsen,59,PI,Kbh.	Østerbro	02.08
2.35.1	Jan Vegeberg,61,Køge	Køge	26.08
2.35.3	René Hochauer,65,FIF	Østerbro	06.09
2.35.6	René Sørensen, ,Herlufsholm		
2.36.0	Søren Hanghøj,63,Ballerup AK	Østerbro	06.09
2.36.7	Jes Rasmussen,67,Herlev	Østerbro	06.09
2.37.1	Thomas Rosenquist,68,Hels.IF	Glostrup	26.09
2.37.5	Thomas Okkels,55,Hellas	Vallensbæk	05.06
2.37.5	Brian Christiansen,66,Greve IF	Østerbro	06.09
2.37.6	Rolf Køngerskov,50,Ben Hur	Østerbro	02.08
2.37.9	Flemming Pedersen,61,Køge	Vallensbæk	05.06
2.37.9	Ivan Rømer.65.Greve IF	Østerbro	02.08
2.38.3	Ole Hjorth,63,Langgarverne	Østerbro	02.08
2.38.3	Michael Christensen,56,SAS	Østerbro	06.09
2.38.6	Søren O.Madsen,67,Ballerup AK	Østerbro	06.09
2.38.9	Ralph Petersen,55,Herlufsholm	Køge	26.08
2.39.06	Søren Poulsen,59,Aalborg FF	Aalborg	16.05

ALLE TIDERS BEDSTE

2.18.2	Tom B.Hansen,48,Skovbakken	75
2.18.3	Sven-Erik Nielsen,51,HIF	74
2.19.3	Ruben Sørensen,54,Rds.Fr.	79
2.20.2	Mogens Guldberg,63,TIF	84
2.20.5	Gunnar Nielsen,28,KIF	55
2.21.0	Hans Chr.Jensen,57,Skovb.	81
2.21.2	Gerd Larsen,42,Haderslev	68
2.21.22	Jens Østengård,62,Sparta	82
2.21.9	Niels Kahlke,49,Ben Hur	73
2.22.0	Bo Nytofte,49,AK 73	73
2.22.2u	Richard Kermode,55,Holte	81
2.22.8	Anders Vedel,65,AalborgFF	81
2.23.5	Niels Kim Hjort,59,SAM	81
2.23.6	Niels H.Sørensen,22,KIF	44
2.23.7	Erik Hammershøj,55,SAM	83
2.23.8	Benny Stender,36,IFK-Aalb.	59
2.23.8	Mads T.Jensen,60,AGF	83
2.23.9	Peter Westh,62,NA 80	81
2.24.2	Kim Nielsen,57,Gullfoss	80
2.24.2	Hans K.Hofmann,57,PI,Kbh.	84
2.24.3	Jens Olsen,51,AK 73	73
2.24.4	Gert Kærlin,50,AK 73	74
2.24.5	Kurt Th.Straten,56,SAM	81
2.24.6	Claus S.Jensen,57,KIF	84
2.24.7	Egon Nielsen,43,IFK-Aalb.	66
2.24.8	Preben Glue,45,Århus Frem.	66
2.25.1	Claus Petersen,57,AIK	80
2.25.1	Jan Fl.Nielsen,63,Hv.IF	84
2.25.2	Ole Hjorth,51,Freja Od.	73
2.25.3	Carl Carlsen,53,GlostrupIC	76
2.25.3	Lars Aagaard,64,OGF	84
2.25.6	Morten Rand,62,AK 73	83
2.25.7	Henning Nielsen,46,IFK-Aa.	66
2.26.0	Peter Holmquist,53,Årh.Fr.	77
2.26.0	Henning Brandt,60,AK 73	81
2.26.1	Karl Åge Søltoft,49,HG	72
2.26.2	Kjeld Roholm,33,Ben Hur	58
2.26.2	Kurt Christiansen,40,GIC	62
2.26.3	Svend E.Kristensen,56,Atl.	77
2.26.6	Leif Nielsen,52,Vord.AC	79
2.26.6	Henning Overgård,58,AGF	80
2.26.7	Gunnar Bergsteen,20,KIF	43
2.26.8	Erik Jørgensen,20,Hels.IF	46
2.26.9	Knud E.Nielsen,41,Had.IF	65
2.27.0	Jørn Lauenborg,44,Freja O.	73
2.27.0	Jørgen Rolsted,49,Hellas	74
2.27.0	Christian Wolfsberg,57,FIF	83
2.27.1	Ole St.Mortensen,45,Rds.F.	63
2.27.1	Bjarne G.Pedersen,40,FBI	64
2.27.1	Carsten Rasmussen,61,AK73	84

1.000 m løb - mænd

Junior, Drenge:

2.25.3 Lars Aagaard,64,OGF
2.30.1 Flemming Christensen,64,Herlufsholm
2.30.5 Claus Linderoth,64,Aalborg AK
2.31.1 Henrik Schwartzbach,66,Greve IF
2.31.7 Anders Munch,66,SAK 77

2.32.95 Anders Vedel,65,Aalborg FF
2.33.1 Lars Gonnsen,64,Bagsværd AC
2.33.77 Carsten Borgen,65,Aalborg FF
2.35.3 René Hochauer,65,FIF
2.36.7 Jes Rasmussen,67,Herlev

2.37.1 Thomas Rosenquist,68,Helsingør IF
2.37.5 Brian Christiansen,66,Greve IF
2.37.9 Ivan Rømer,65,Greve IF
2.38.6 Søren O.Madsen,67,Ballerup AK
2.39.2 Henrik Nygård,66,Esbjerg AF

2.40.3 Steen Bjergborg,65,Kolding KFUM
2.40.3 Claus Kirkeberg,64,Tåstrup IK
2.40.5 Allan Keidser,64,Fremad Holbæk
2.41.7 Per Sørensen,66,SAK 77
2.42.1 Thomas Andersen,66,Rødovre AC

drenge-18

2.31.1 Henrik Schwartzbach,66,Greve IF
2.31.7 Anders Munch,66,SAK 77
2.36.7 Jes Rasmussen,67,Herlev
2.37.5 Brian Christiansen,66,Greve IF
2.38.6 Søren O.Madsen,67,Ballerup AK

2.39.2 Henrik Nygård,66,Esbjerg AF
2.41.7 Per Sørensen,66,SAK 77
2.42.1 Thomas Andersen,66,Rødovre AC

drenge-16

2.37.1 Thomas Rosenquist,68,Helsingør IF
2.44.8 Jacob Sørensen,68,Ballerup AK
2.45.2 Kim Frandsen,69,Haderslev IF
2.46.53 Peter Overgård,69,Aalborg AK
2.46.9 Niels S.Christensen,68,Ballerup AK

2.47.0 Ivan Andersen,68,Tåstrup IK
2.48.03 Rasmus Møller,69,Aalborg AK
2.48.8 Johnny Sørensen,68,AGF
2.48.8 Søren Strickert,68,FIF
2.49.3 Morten Høegh,68,FIF

2.50.46 Rune Thomsen,69,Aalborg FF

drenge-14

2.44.13 Thomas Jørgensen,70,Køge
2.51.9 Jacob Rosenkrands,70,Vallensbæk
2.53.7 Carsten Bomme,70,Haderslev IF
2.58.04 Kuno Hansen,70,Rødovre AC
2.59.26 Frederik Pilehave,70,Trongården IF

3.00.1 Jacob M.Jensen,71,Trongården IF
3.02.14 Jan Hvarre,70,Aalnorg FF
3.03.1 Jens Dahlgård,70,Århus 1900
3.04.0 Thomas Sørensen,70,Hals
3.04.2 Michael Christensen,70,AK Brøndby

3.04.2 Anders Gudme,71,KTA
3.07.5 Ole Albertsen,70,Kolding KFUM
3.07.55 Sverre Vange,71,Trongården IF
3.07.63 Christian Vasby,71,Ballerup AK
3.10.0 Adam Levysohn.70.Krebs

drenge-12

3.10.56 Brian Ohlsen,73,Freja Odense
3.15.27 Jeppe Weinreich,72,Århus 1900
3.16.90 Robert Laugesen,72,Freja Odense
3.18.7 Claus Bækby,72,Ringkøbing
3.20.8 Peter Christiansen,72,KTA

3.22.6 Steven B.Hansen,73,Værløse
3.22.7 Henrik Christiansen,73,Haderslev IF
3.24.35 Thomas Mortensen,72,Helsingør IF
3.24.9 Thomas Glue,72,Esbjerg AF
3.26.3 Kennet Andersen,73,Ballerup AK

3.27.1 Frank Schabech,72,Kolding KFUM
3.29.0 Kasper Nielsen,73,Hvidovre IF

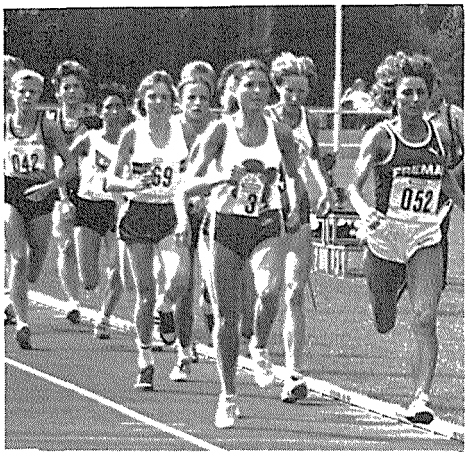

Feltet ved DM på 3000 m med veteranen Lise Kristiansen i spidsen. Langt foran var allerede her Dorthe Rasmussen,GIC.

1.500 m løb - kvinder

4.19.8	Tina Krebs,63,Fr.Holbæk	Knoxville	13.04
4.21.49	Dorthe Rasmussen,60,GIC	Glostrup	22.09
4.23.37	Trine B.Pedersen,66,Hellas	Aalborg	16.06
4.23.60	Anette Bülow,60,Sparta	Aalborg	16.06
4.30.78	Heidi Christiansen,66,Køge	Aalborg	01.07
4.31.2	Gitte Karlshøj,59,Køge	Østerbro	06.10
4.31.85	Charlotte Kaagh,64,Viking	Fr.berg	18.08
4.32.65	Mie Poulsen-Jensen,62,AFF	Aalborg	16.06
4.36.09	Hanne Rasmussen,67,GIC	Fr.berg	18.08
4.37.89	Bettina Nielsen,68,KTA	Fr.berg	18.08
4.38.05	Helle B.Jørgensen,63,AK 73	Helsingborg	07.07
4.38.6	Aino Slej,63,Århus 1900	Århus	18.09
4.39.85	Shannet Nielsen,66,Gullfoss	Aalborg	30.06
4.40.4	Vibeke Nielsen,49,Langgarverne	Østerb.	05.07
4.41.0	Henriette Poulsen,69,Esbjerg AF	Vejle	10.06
4.41.	Susanne Jacobsen,67,Greve IF	Rundforbi	25.08
4.41.7	Lone Dybdal,55,Århus 1900	Århus	21.06
4.41.8	Karin T.Hansen,65,Ballerup AK	Østerbro	06.10
4.41.85	Mariann Runge,64,Greve IF	Hamborg	25.08
4.42.7	Lone Holst,66,Aalborg FF	Aalborg	09.05
4.43.44	Hanne Kjærsgård,68,Køge	Helmstedt	19.05
4.44.08	Gry Giviens,66,SAGA	Østerbro	15.06
4.44.1	Pia Gerholt,69,Aalborg FF	Aalborg	09.05
4.44.3	Susan Olsen,63,Aabenraa IG	Tønder	13.06
4.45.25	Anne Mortensen,68,Freja Od.	Rundforbi	26.08
4.46.0	Tove Schultz-Lorenzen,60,Sparta	Østerb.	04.08
4.46.32	Trine Ørholm,62,Trongården IF	Malmö	02.06
4.47.7	Mette Abrahamsen,66,Århus 1900	Århus	15.05
4.47.84	Pernille Svarre,61,Trong.IF	Glostrup	22.09
4.48.16	Camilla Jacobsen,71,Ballerup	AK Rundfor.	26.08
4.48.4	Leila Visborg,63,FIF	Fr.berg	19.09
4.50.5	Henriette Kristensen,59,SAM	Aalborg	22.08
4.50.53	Lise Kristiansen,51,Fr.Holbæk	Fr.berg	18.08
4.50.80	Jette Andersen,57,Helsingør IF	Lyngby	17.07
4.52.2	Gitte Nørgård,68,Aalborg FF	Vejle	10.06
4.53.0	Charlotte Jensen,67,HG	Helufsholm	27.05
4.53.45	Lone Frederiksen,70,VAC	Rundforbi	26.08
4.53.5	Lene Risager,62,Glostrup IC	Tårnby	23.06
4.54.5	Mette H.Hansen,62,Herlev	Herlev	01.09
4.54.64	Kirsten Høiler,49,Trongården	IF Lyngby	13.05
4.55.0	Birgitte N.Knudsen,63,Skovbakken	Øbro	04.08
4.56.5	Charlotte Rørhauge,65,Herlev	Herlufsh.	27.05
4.56.5	Malene Kjærsgård,66,KTA	Tårnby	23.06
4.57.0	Lone Buhl,66,Kolding KFUM	Kolding	26.05
4.57.6	Anette Holm,64,Randers Real	Tårnby	23.06
4.57.9	Pia Høegh,69,Greve IF	Greve	19.06
4.58.3	Christa Schärfe,70,AK Brøndby	Østerbro	23.05
4.58.9	Pernille Meier,63,AK 73	Brøndby	23.05
4.59.19	Edith Jørgensen,57,Esbjerg AF	Århus	29.07
4.59.3	Vibeke M.Hansen,60,AK 73		

ALLE TIDERS BEDSTE

4.10.7	Loa Olafsson,58,KIF	78
4.13.5	Dorthe Rasmussen,60,GIC	77
4.14.24	Tina Krebs,63,Fr.Holbæk	83
4.17.1	Charlotte Kaagh,64,Viking	81
4.20.2	Annelise D.Olesen,42,Hv.IF	72
4.21.25	Kersti Jacobsen,56,AK 73	79
4.23.37	Trine B.Pedersen,66,Hellas	84
4.23.60	Anette Bülow,60,Sparta	84
4.24.0	Susan Olsen,63,Aabenraa IG	79
4.24.2	Lis M.Nielsen,59,Vojens AF	75
4.26.2	Mie Poulsen-Jensen,62,Aun.	79
4.26.5	Connie Olsen,60,KIF	78
4.26.7	Kirsten Høiler,49,TIF	82
4.26.7	Heidi Christiansen,66,Køge	83
4.28.0	Anette Christensen,53,Dagn.	75
4.28.3	Karne Bjarup,43,Grenå	74
4.29.19	Gitte Christensen,64,AFF	81
4.29.3	Louise Jacobsen,47,IFK-Aal.	73
4.30.3	Pia Andersen,55,AK 73	73
4.30.9	Birgitte Jennes,53,TIF	73
4.31.2	Gitte Karlshøj,59,Køge	84
4.31.6	Kirsten Hansen,58,Vejle	77
4.31.8	Nina Christiansen,64,FIF	79
4.32.4	Hanne Bundgård,63,FIF-Hil.	81
4.34.0	Anette Hansen,57,Helsingør	80
4.34.4	Mette H.Hansen,62,Viking	81
4.35.41	Lene Christensen,54,Fr.Hol.	78
4.36.09	Hanne Rasmussen,67,GIC	84
4.36.2	Ulla Nielsen,53,Viborg AF	81
4.36.4	Shannet Nielsen,66,Gullfoss	81
4.37.89	Bettina Nielsen,68,KTA	84
4.38.05	Helle Jørgensen,63,AK 73	84
4.38.17	Helle Christensen,65,HG	82
4.38.2	Jette Andersen,57,Helsingør	83
4.38.6	Aino Slej,63,Århus 1900	84
4.39.0	Lise Kristiansen,51,AIK	77
4.39.3	Trine Ørholm,62,Trong.IF	82
4.40.2	Marianne F.Petersen,50,FIF	76
4.40.4	Vibeke Nielsen,49,Langg.	84
4.40.5	Kitt Johnsson,59,Freja O.	81
4.40.7	Hanne Frederiksen,53,FIF	78
4.41.0	Henriette Poulsen,69,EAF	84
4.41.45	Susanne Jacobsen,67,Greve	84
4.41.6	Mona Toft,46,Trongården IF	76
4.41.7	Kirsten Christensen,48,IFK	69
4.41.7	Lone Dybdal,55,Århus 1900	84
4.41.8	Karin T.Hansen,65,BAK	84
4.41.85	Mariann Runge,64,Greve IF	84
4.42.1	Tina Olsen,65,Bagsværd AC	81
4.42.3	Signa Pedersen,61,Rds.Fr.	78

1.500 m løb - kvinder

Junior, Piger

4.23.37 Trine B.Pedersen,66,Hellas
4.30.78 Heidi Christiansen,66,Køge
4.31.85 Charlotte Kaagh,64,Viking
4.36.09 Hanne Rasmussen,67,Glostrup IC
4.37.89 Bettina Nielsen,68,KTA

4.39.85 Shannet Nielsen,66,Gullfoss
4.41.0 Henriette Poulsen,69,Esbjerg AF
4.41.45 Susanne Jacobsen,67,Greve IF
4.41.8 Karin T.Hansen,65,Ballerup AK
4.41.85 Mariann Runge,64,Greve IF

4.42.7 Lone Holst,66,Aalborg FF
4.43.44 Hanne Kjærsgård,68,Køge
4.44.08 Gry Giviens,66,SAGA
4.44.1 Pia Gerholt,69,Aalborg FF
4.45.25 Anne Mortensen,68,Freja Odense

4.47.7 Mette Abrahamsen,66,Århus 1900
4.48.16 Camilla Jacobsen,71,Ballerup AK
4.52.2 Gitte Nørgård,68,Aalborg FF
4.53.0 Charlotte Jensen,67,Herlufsholm
4.53.45 Lone Frederiksen,70,Vordingborg AC

4.56.5 Charlotte Rørhauge,65,Herlev
4.56.5 Malene Kjærsgård,66,KTA
4.57.0 Lone Buhl,66,Kolding KFUM
4.57.6 Anette Holm,64,Randers Real
4.57.9 Pia Høegh,69,FIF

piger-18

4.23.37 Trine B.Pedersen,66,Hellas
4.30.78 Heidi Christiansen,66,Køge
4.36.09 Hanne Rasmussen,67,Glostrup IC
4.39.85 Shannet Nielsen,66,Gullfoss
4.41.45 Susanne Jacobsen,67,Greve IF

4.42.7 Lone Holst,66,Aalborg FF
4.44.08 Gry Giviens,66,SAGA
4.47.7 Mette Abrahamsen,66,Århus 1900
4.53.0 Charlotte Jensen,67,Herlufsholm
4.56.5 Malene Kjærsgård,66,KTA

4.57.0 Lone Buhl,66,Kolding KFUM
5.02.4 Dorthe S.Svendsen,66,Ben Hur
5.04.16 Inga Nielsen66,AK Kilen
5.05.5 Charlotte Rygaard,67,Esbejrg AF
5.09.2 Dorthe Olsson,67,Hvidovre IF

piger-16

4.37.89 Bettina Nielsen,68,KTA
4.41.0 Henriette Poulsen,69,Esbjerg AF
4.43.44 Hanne Kjærsgård,68,Køge
4.44.1 Pia Gerholt,69,Aalborg FF
4.45.25 Anne Mortensen,68,Freja Odense

4.52.2 Gitte Nørgård,68,Aalborg FF
4.57.9 Pia Høegh,69,FIF
5.00.4 Anita Olsson,69,Greve IF
5.03.3 Susanne Clausen,68,IK Olympia
5.04.0 Tina Lagermann,68,Gullfoss

5.04.0 Marie Street,69,Gullfoss
5.06.4 Tine Mygind,69,AK Brøndby
5.07.41 Anne Mette Olsson,68,Greve IF
5.07.5 Tine Jørgensen,68,Hvidovre IF
5.07.9 Ina Eliasen,68,SØA

piger-14

4.48.16 Camilla Jacobsen,71,Ballerup AK
4.53.45 Lone Frederiksen,70,Vordingborg AC
4.58.3 Christa Schärfe,70,AK Brøndby
5.01.1 Jeanett Jensen,71,Viking
5.03.4 Pernille S.Sørensen,70,PI, Århus

5.03.6 Ane Skak,71,Viby IF
5.08.0 Lene Albertsen,70,Kolding KFUM
5.08.03 Anja Hansen,71,Viby IF
5.08.48 Britta Christensen,70,Greve IF
5.09.1 Pia Petersen,70,Blovstrød

5.09.3 Hanne Wahlstrøm,70,Trongården IF
5.09.8 Anne Adeltoft,71,Freja Odense
5.09.9 Lotte Eschen,71,Aalborg FF
5.10.9 Mette Heitmann,70,Kolding KFUM
5.11.8 Trine B.Svendsen,71,Sorø

piger-12

5.20.7 Kira Christensen,72,Vidar
5.22.9 Hanne Sørensen,72,Esbejrg AF
5.24.8 Helle Jeppesen,72,Ringkøbing
5.30.4 Helle Mathiasen,72,Glostrup IC
5.30.5 Anja Malling,72,Randers Freja

5.31.0 Marianne Larsen,72,Randers Real
5.33.2 Karin Condell,72,Herlev
5.33.2 Christina Hougaard,72,Ringsted IF
5.33.4 Helle Mathiasen,72,Hvidovre IF
5.34.5 Katrine Bak,72,Vidar

5.35.4 Miriam Kolko,72,Hvidovre IF
5.36.6 Rikke Møller,72,Aalborg AK
5.36.9 Joan Nicolaisen,72,Aabenraa IG
5.36.9 Jeanette Wilhjelm,72,AIF
5.37.7 Pernille Rasmussen,74,Aalborg FF

1.500 m løb - mænd

3.42.15	Mogens Guldberg,63,TIF	Koblens	29.08
3.43.56	Niels Kim Hjort,59,Skive AM	Sollentuna	12.06
3.45.6	Mads T.Jensen,60,Århus 1900	Århus	24.08
3.45.76	Claus S.Jensen,57,KIF	Aalborg	16.06
3.46.59	Lars Aagaard,64,OGF	Aalborg	16.06
3.48.08	Thomas Sørensen,63,Køge	Århus	28.08
3.49.41	Stig Nørregård,61,Århus 1900	Århus	28.08
3.50.15	Kenneth Andresen,63,Freja Od.	Fr.berg	18.08
3.51.79	Lars Bang,66,Skive AM	Oslo	27.06
3.52.0	Hans Chr.Jensen,57,AK 73	Østerbro	12.05
3.52.29	Hans K.Hofmann,57,PI,Kbh.	Oslo	21.06
3.52.68	Henrik Jacobsen,61,Sparta	Aalborg	16.06
3.53.4	Allan Zachariassen,55,Freja Od.	Odense	22.09
3.53.63	Peter Westh,62,KIF	Fr.berg	18.08
3.53.67	Jan Vegeberg,61,Køge	Århus	28.08
3.54.0	Jens Østengård,62,Sparta	Cavalier	13.05
3.54.0	Thomas A.Nielsen,60,Holte	Malmö	
3.54.09	Henrik Skov,64,Bagsværd AC	Fr.berg	18.08
3.54.1	Henning Brandt,60,AK 73	Østerbro	08.05
3.54.2	Henrik Jørgensen,61,Herlev	Aalborg	22.09
3.54.7	Bent Povlsen,61,AK 73	Østerbro	08.05
3.54.82	Anders Munch,66,SAK 77	Oslo	27.06
3.54.92	Henrik Kirkeskov,57,Trong.IF	Fr.berg	18.08
3.55.0	Carsten Rasmussen,61,AK 73		
3.55.4	Dan G.Olsen,60,GKI	Østerbro	11.06
3.55.7	Kurt T.Straten,56,Skive AM	Århus	01.05
3.56.3	Ole Lynge,53,KIF	Østerbro	08.05
3.56.3	John Christiansen,64,KIF	Østerbro	08.05
3.56.41	Mogens W.Olsen,63,AK Delta	Lyngby	13.06
3.56.6	John Sørensen,59,TIK	Lyngby	21.07
3.56.6	Ole Hansen,63,Århus 1900	Århus	28.07
3.56.7	Kjeld N.Jensen,59,Ben Hur	Østerbro	05.08
3.57.06	Anders H.Madsen,60,Sparta	Fr.berg	18.08
3.57.2	Preben Jensen,65,Aalborg AK	Østerbro	05.08
3.57.27	Jan Friedli,66,Trongården IF	Oslo	27.06
3.57.70	Jørgen Andersen,61,Sparta	Østerbro	05.07
3.57.79	Ruben Sørensen,54,Kristrup	Glostrup	08.09
3.57.94	Thomas Okkels,55,Hellas	Aalborg	16.06
3.58.2	Anders Vedel,65,Aalborg FF	Aalborg	27.08
3.58.29	Carsten Borgen,65,Aalborg AK	Aalborg	09.05
3.58.63	Flemming Christensen,64,HG	Lyngby	13.06
3.58.7	Thyge Leth,58,FAK 63	Århus	12.06
3.59.0	Søren Munch,62,SAK 77	Århus	01.05
3.59.0	Arne Basbøll,58,Hvidovre IF	Hvidovre	26.05
3.59.0	Nils Grill,61,Århus 1900	Århus	28.07
3.59.1	Flemming Jensen,58,Herlev	Aalborg	22.09
3.59.2	Kim Birk,63,Sparta	Østerbro	23.09
3.59.60	Henning Overgård,58,AGF	Lyngby	17.07
3.59.7	Claus Linderoth,64,Aalborg AK	Østerbro	05.08
3.59.9	Peter Würtz,61,Aalborg AK	Aalborg	22.08

ALLE TIDERS BEDSTE

3.36.8	Tom B.Hansen,48,Skovbakken	73
3.37.71	Niels Kim Hjort,59,SkiveAM	83
3.39.4	Gerd Larsen,42,HaderslevIF	72
3.39.6	Ruben Sørensen,54,Rds.Fr.	79
3.40.8	Gunnar Nielsen,28,KIF	55
3.42.15	Mogens Guldberg,63,TIF	84
3.42.4	Preben Glue,45,Århus Frem.	67
3.43.2	Gert Kærlin,50,AK 73	73
3.45.1	Bo Nytofte,49,AK 73	79
3.45.2	Sven-Erik Nielsen,51,Hels.	71
3.45.6	Mads T.Jensen,60,Årh.1900	84
3.45.76	Claus S.Jensen,57,KIF	84
3.45.8	Henning Brandt,60,AK 73	81
3.45.9	Walther B.Jensen,35,OGF	59
3.46.0	Niels Kahlke,49,Ben Hur	73
3.46.2	Henrik Jørgensen,61,Herlev	82
3.46.4	Wigmar Pedersen,46,AGF	71
3.46.59	Lars Aagaard,64,OGF	84
3.46.7	Benny Stender,36,IFK-Aalb.	58
3.46.7	Flemming Jensen,58,Herlev	83
3.47.1	Kurt Th.Straten,56,SAM	81
3.47.2	Allan Zachariassen,55,Fr.O.	79
3.47.4	Jørgen Dam,41,Viborg AF	64
3.47.4	Jens Østengård,62,Sparta	83
3.47.5	Jens Olsen,51,AK 73	79
3.47.6	Jørn Lauenborg,44,Fr.Od.	73
3.47.7	Ole St.Mortensen,45,Rds.F.	66
3.47.7	Ole Hjorth,51,Freja Odense	73
3.47.9	Egon Nielsen,43,IFK-Aalb.	63
3.48.0	Jørgen Holt,47,Århus Fremad	74
3.48.08	Thomas Sørensen,63,Køge	84
3.48.2	Flemming Kempel,48,R.KFUM	70
3.48.2	Ole Hansen,63,Århus 1900	83
3.48.7	Steen Sveidahl,42,Sparta	68
3.48.72	Bent Povlsen,61,AK 73	81
3.49.0	Steen L.Thomsen,43,Rds.Fr.	66
3.49.1	Børge Fallesen,46,Haderslev	72
3.49.41	Stig Nørregård,61,År.1900	84
3.49.6	Karl Åge Søltoft,49,HG	72
3.49.9	Svend E.Kristensen,56,Atl.	77
3.50.15	Kenneth Andresen,63,Fr.Od.	84
3.50.2	Henning Nielsen,46,IFK-Aal.	67
3.50.4	Erik Jørgensen,20,Helsingør	48
3.50.5	Peer Bagge,53,Korsør AK	74
3.50.5	Karsten Hald Nielsen,47,AGF	74
3.50.7	Kurt Christiansen,40,GIC	62
3.50.8	Thomas A.Nielsen,60,Holte	82
3.51.0	Aage Poulsen,19,Helsingør	43
3.51.4	Ole Lynge,53,VordingborgAC	80
3.51.56	Niels Nygård,53,Skive IK	75

1.500 m løb - mænd

Junior, Drenge

3.46.59 Lars Aagaard,64,OGF
3.51.79 Lars Bang,66,Skibe AM
3.54.09 Henrik Skov,64,Bagsværd AC
3.54.82 Anders Munch,66,SAK 77
3.56.3 John Christiansen,64,KIF

3.57.2 Preben Jensen,65,Aalborg AK
3.57.27 Jan Friedli,66,Trongården IF
3.58.2 Anders Vedel,65,Aalborg FF
3.58.29 Carsten Borgen,65,Aalborg AK
3.58.63 Flemming Christensen,64,HG

3.59.7 Claus Linderoth,64,Aalborg AK
4.01.28 Ole Riis Nielsen,65,Aalborg AK
4.02.0 Asger Westh,67,Viking
4.02.02 Henning Sponholz,65,Fremad Holbæk
4.03.8 Henrik Schwartzbach,66,Greve IF

4.03.9 Martin Sørensen,64,AGF
4.04.45 Tonny Andersen,64,Vordingborg AC
4.05.4 Claus Mortensen,64,AK Delta
4.06.7 Peit N.Petersen,64,SNIK
4.06.97 Henrik Nygård,66,Esbjerg AF

4.07.18 Vagn Pedersen,64,Skive AM
4.07.62 Jes Rasmussen,67,Herlev
4.07.74 Michael Petersen,66,Vordingborg AC
4.08.1 Jess Mathisen,65,Tåstrup IK
4.08.1 René Hochauer,65,FIF

drenge-18

3.51.79 Lars Bang,66,Skive AM
3.54.82 Anders Munch,66,SAK 77
3.57.27 Jan Friedli,66,Trongården IF
4.02.0 Asger Westh,67,Viking
4.03.8 Henrik Schwartzbach,66,Greve IF

4.06.97 Henrik Nygård,66,Esbjerg AF
4.07.62 Jes Rasmussen,67,Herlev
4.07.74 Michael Petersen,66,Vordingborg AC
4.09.05 Mads Jacobsen,67,Blovstrød
4.09.21 Jesper Gross,66,SNIK

4.09.78 Per Sørensen,66,SAK 77
4.10.4 Brian Christiansen,66,Greve IF
4.10.9 Martin Grossmann,66,Freja Odense
4.11.27 Frank R.Hansen,67,Freja Odense
4.12.2 Lars Krogsgård,67,Blovstrød

drenge-16

4.09.83 Bo Porse,68,FAK 66
4.11.09 Erik Jylling,68,Aalborg AK
4.16.5 Thomas Rosenquist,68,Vallensbæk
4.17.9 Rasmus Møller,69,Aalborg AK
4.18.71 Mads H.Hansen,68,Hellas

4.19.6 Martin Nielsen,68,Blovstrød
4.20.48 Anders Gormsen,68,Aalborg FF
4.20.7 Per Hansen,68,Kolding KFUM
4.20.88 Jacob F.Sørensen,68,Ballerup AK
4.21.9 Peter Overgård,69,Aalborg AK

4.23.44 Morten Høegh,68,FIF
4.24.0 Søren Strickert,68,FIF
4.25.0 Per Maagaard,68,Århus 1900
4.26.5 Rolf Madsen,68,FIF
4.27.27 Søren Hauskov,69,AK Kilen

drenge-14

4.26.33 Lars Iversen,70,OGF
4.26.50 Thomas Jørgensen,70,Køge
4.30.8 Søren Rasmussen,70,Randers Real
4.30.89 Jacob Rosenkrands,70,Vallensbæk
4.31.75 Kuno Hansen,70,Rødovre AC

4.37.2 Torben Petersen,71,AK Brøndby
4.37.31 Anders Gudme,71,KTA
4.38.6 Thomas Sørensen,70,Hals
4.41.19 Jacob M.Jensen,71,Trongården IF
4.41.3 Ole Larsen,70,Kolding KFUM

4.41.7 Rasmus Jacobsen,70,AGF
4.42.9 Ole Albertsen,70,Kolding KFUM
4.43.0 Thomas Nielsen,70,Viborg AF
4.43.40 Frederik Pilehave,70,Trongården IF
4.43.4 Peter Hald,70,Kristrup Skole

drenge-12

4.57.3 Brian Ohlsen,73,Freja Odense
4.57.9 Claus Bækby,72,Ringkøbing
4.59.2 Carsten Madsen,72,Bjæverskov
5.00.7 Steven B.Hansen,73,Værløse
5.03.7 Kennet Andersen,73,Ballerup AK

5.04.3 Sune Hansen,72,OGF
5.05.2 Robert Laugesen,72,Freja Odense
5.07.6 Bjarke Søstrup,72,Vordingborg AC
5.08.7 Jan L.Nielsen,72,Randers Real
5.09.8 Peter Christiansen,72,KTA

5.11.2 Henrik Tommerup,72,Haslev KFUM
5.11.9 Frank Mogensen,72,Hals
5.12.0 Ulrik Traff,72,Vallensbæk
5.12.2 Michael Gade,72,Hvide Sande
5.12.5 Jesper Hvitved,73,Blovstrød

1 mile - kvinder

4.54.7	Trine B.Pedersen ,66,Hellas	Glostrup	26.09
5.11.1	Gitte Karlshøj,59,Køge	Østerbro	24.05
5.15.0	Anne Mortensen,68,Freja Od.	Odense	03.07
5.20.8	Hanne Rasmussen,67,Glostrup IC	Glostrup	26.09
5.36.7	Tina Adamacesky, ,Hvidovre IF	Glostrup	26.09
5.37.8	Anne Mette Olsson,68,Greve IF	Greve	12.06
5.38.0	Dorrit Lillelund,43,AIF	Glostrup	26.09
5.38.1	Lotte Jespersen,59,OGF	Odense	14.06
5.39.1	Britta Christensen,70,Greve IF	Greve	12.06

Junior, Piger

4.54.7 Trine B.Pedersen,66,Hellas
5.15.0 Anne Mortensen,68,Freja Odense
5.20.8 Hanne Rasmuseen,67,Glostrup IC
5.37.8 Anne Mette Olsson,68,Greve IF
5.39.1 Britta Christensen,70,Greve IF

5.41.2 Lene Albertsen,70,Kolding KFUM
5.42.0 Anja Hansen,71,Viby IF
5.43.5 Mariann Runge,64,Greve IF
5.44.0 Ina Eliasen,68,SØA
5.48.3 Mette H.Rasmussen,67,SØA

6.00.4 Bente N.Pedersen,69,SØA
6.10.1 Dorte Morell,70,Greve IF
6.11.3 Winnie Dahlgren,68,Kolding KFUM
6.13.1 Annette Bruselius,71,Greve IF
6.19.7 Jytte Hansen,73,Kolding KFUM

piger-18

4.54.7 Trine B.Pedersen,66,Hellas
5.20.8 Hanne Rasmussen,67,Glostrup IC
5.48.3 Mette H.Rasmussen,67,SØA

piger-16

5.15.0 Anne Mortensen,68,Freja Odense
5.37.8 Anne Mette Olsson,68,Greve IF
5.44.0 Ina Eliasen,68,SØA
6.00.4 Bente N.Pedersen,69,SØA
6.11.3 Winnie Dahlgren,68,Kolding KFUM

piger-14

5.39.1 Britta Christensen,70,Greve IF
5.41.2 Lene Albertsen,70,Kolding KFUM
5.42.0 Anja Hansen,71,Viby IF
6.10.1 Dorte Morell,70,Greve IF
6.13.1 Annette Bruselius,71,Greve IF

piger-12

6.19.7 Jytte Hansen,73,Kolding KFUM

ALLE TIDERS BEDSTE

4.30.2	Loa Olafsson,58,KIF	78
4.38.46	Tina Krebs,63,Fr.Holbæk	83
4.40.7	Dorthe Rasmussen,60,GIC	79
4.48.79	Charlotte Kaagh,64,Viking	83
4.54.7	Trine B.Pedersen,66,Hellas	84
4.55.0	Susan Olsen,63,AabenraaIG	81
5.00.3	Mette H.Hansen,62,Viking	81
5.01.7	Shannet Nielsen,66,Gullf.	81
5.02.2	Anette Hansen,57,Hels.IF	80
5.07.0	Birgitte Randrup,59,HG	77
5.08.2	Ulla Nielsen,53,Viborg AF	81
5.08.4	Gitte Karlshøj,59,Køge	83
5.08.7	Mariann Runge,64,GreveIF	83

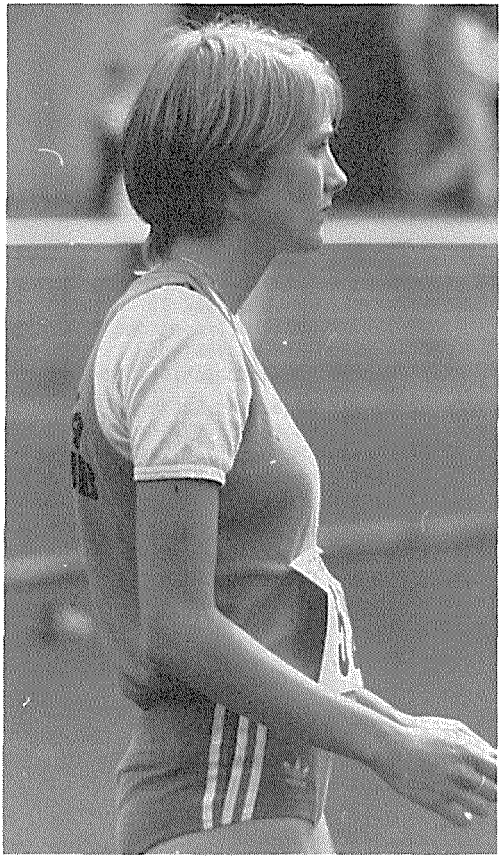

Helle Clausen,FAK 63 der synes at være gået lidt i stå i de sidste par år.

1 mile - mænd

4.12.0	Mads T.Jensen,60,Århus 1900	Århus	25.08
4.19.7	Jørgen Andersen,61,Sparta	Glostrup	26.09
4.19.9	Søren Munch,62,SAK 77	Århus	31.07
4.21.1	Thyge Leth,58,FAK 63	Fredericia	24.07
4.22.7	Michael Ahndal,60,Holte	Glostrup	26.09
4.23.0	Peter Würtz,61,Aalborg AK	Aalborg	05.09
4.23.5	Stig Nørregård,61,Århus 1900	Århus	25.08
4.23.9	John Sørensen,59,Tåstrup IK	Østerbro	24.05
4.25.2	Nils Grill,61,Århus 1900	Århus	25.08
4.25.3	Tonny Andersen,64,Vordingb.AC	Hvidovre	19.07
4.25.3	Henrik Schwartzbach,66,Greve IF	Glostr.	26.09
4.25.8	Arne Basbøll,58,Hvidovre IF	Glostrup	26.09
4.26.2	Stefan Jensen,61,Ballerup AK	Hvidovre	21.07
4.27.0	Poul Fremmelev,57,Kolding KFUM	Kolding	29.08
4.28.4	René Hochauer,65,FIF	Hvidovre	19.07
4.28.7	Henrik Nygård,66,Esbejrg AF	Kolding	29.08
4.29.0	Hans Henrik Hansen,63,BAK	Glostrup	26.09

ALLE TIDERS BEDSTE

3.54.78	Tom B.Hansen,48,Skovbakken	75
3.57.31	Ruben Sørensen,54,Rds.Fr.	79
3.58.85	Niels Kim Hjort,59,SAM	83
3.59.1	Gunnar Nielsen,28,KIF	56
4.01.54	Mogens Guldberg,63,TIF	83
4.04.1	Wigmar Pedersen,46,AGF	71
4.04.7	Sven-Erik Nielsen,51,Hels.	73
4.05.3	Allan Zachariassen,55,F.O.	82
4.05.6	Preben Glue,45,Århus Frem.	67
4.06.3	Niels Kahlke,49,Ben Hur	73
4.06.4	Gerd Larsen,42,Haderslev	69
4.07.9	Mads T.Jensen,60,AGF	83
4.08.2	Ole Hjorth,51,Freja Od.	73
4.09.2	Karl Åge Søltoft,49,HG	75
4.09.2	Svend E.Kristensen,56,Atl.	82
4.09.4	Gert Kærlin,50,AK 73	75
4.10.1	Peer Bagge,53,Korsør AK	74
4.10.32	Lars Aagaard,64,OGF	83
4.10.6	Bo Nytofte,49,AK 73	78

Junior, Drenge

4.25.3 Tonny Andersen,64,Vordingborg AC
4.25.3 Henrik Schwartzbach,66,Greve IF
4.28.4 René Hochauer,65,FIF
4.28.7 Henrik Nygård,66,Esbjerg AF
4.30.9 Klaus Benjaminsen,65,Vejle IF

4.34.5 Ivan Rømer,65,Greve IF
4.34.8 Steen Bjergborg,65,Kolding KFUM
4.36.8 Frank R.Hansen,67,Freja Odense
4.37.1 Thomas Rosenquist,68,Helsingør IF
4.38.2 Carsten Hansen,67,Gullfoss

4.38.3 Ditlev Larsen,67,Aalborg AK
4.39.4 Morten Dahlsgård,67,FIF

drenge-18

4.25.3 Henrik Schwartzbach,66,Greve IF
4.28.7 Henrik Nygård,66,Esbjerg AF
4.36.8 Frank R.Hansen,67,Freja Odense
4.38.2 Carsten Hansen,67,Gullfoss
4.38.3 Ditlev Larsen,67,Aalborg AK

4.39.4 Morten Dahlsgård,67,FIF
4.40.1 Poul Grenå,66,GKI
4.41.4 Brian Christiansen,66,Greve IF
4.45.1 Erik Michaelsen,66,Randers Freja
4.52.1 Martin Grossmann,66,Freja Odense

4.52.5 Kent Knudsen,67,Heden
4.53.6 Michael Christensen,66,Freja Odense
4.54.3 Kjeld Thomsen, ,Vojens AF
5.07.8 Torben Morell,67,Greve IF
5.08.6 Erik Petersen,67,Esbjerg AF

drenge-16

4.37.1 Thomas Rosenquist,68,Helsingør IF
4.40.6 Rasmus Møller,69,Aalborg AK
4.46.5 Per Hansen,68,Kolding KFUM
4.54.0 Frank Kass,69,Esbjerg AF
4.54.4 Thure Madsen,69,Esbjerg AF

4.56.4 Ralf Madsen,68,FIF
4.59.4 Jacob Jørgensen,68,Hvidovre IF
4.59.4 Bo Iversen,69,Kolding KFUM
5.06.5 Kim Frandsen,69,Haderslev IF
5.07.4 Tommy Warming,68,Kolding KFUM

5.14.3 Morten Weinreich,69,Århus 1900
5.17.9 Michael Sørensen,68,Greve IF

drenge-14

5.00.8 Lars Iversen,70,OGF
5.14.2 Jens J.Dahlgård,70,Århus 1900
5.24.7 Anders Gudme,71,KTA
5.25.5 Ulrik Jensen,70,OGF
5.26.4 Ole Albertsen,70,Kolding KFUM

5.34.8 Brian Jensen,71,Freja Odense
5.40.4 Martin Leonhard,71,FAK 63
6.11.6 Ole Sørensen,70,Vejle IF

drenge-12

5.25.2 Claus Iversen,73,OGF
6.17.8 Morten Christiansen,72,Vejle IF

2.000 m løb - kvinder

5.56.6	Dorthe Rasmussen,60,Glostrup IC	Østerb.	28.09
6.16.7	Karin T.Hansen,65,Ballerup AK	Hvidovre	20.08
6.20.5	Trine B.Pedersen,66,Hellas	Østerbro	28.09
6.33.8	Bettina Nielsen,68,KTA	Tårnby	22.05
6.47.8	Anne Mortensen,68,Freja Od.	Odense U.	16.08
6.49.7	Lise Kristiansen,51,Fr.Holbæk	Hvidovre	20.08
7.13.1	Lotte Jespersen,59,OGF	Odense U.	10.05
7.26.2	Anja Hansen,71,Viby IF	Viby	13.09
7.40.5	Dorrit Lillelund,43,AIF	Tårnby	22.05
7.44.9	Henriette Poulsen,69,Esbjerg AF	Esbjerg	18.04
7.49.5	Ane Skak,71,Viby IF	Viby	03.10
8.01.8	Jamilee Carstensen,71,AaIG	Sønderbrog	31.07
8.03.2	Ann L.Laugesen,70,Freja Od.	Odense U.	16.08
8.27.0	Line W.Jensen,67,Viby IF	Viby	13.09
9.03.0	Dorte M.Nielsen,60,Viby IF	Viby	13.09
9.15.1	Lene G.Sørensen,73,Viby IF	Viby	20.09
10.52.6	Ulla Bech,70,Viby IF	Viby	20.09

ALLE TIDER BEDSTE

5.56.6	Dorthe Rasmussen,60,GIC	84
6.16.7	Karin T.Hansen,65,BAK	84
6.18.7	Trine B.Pedersen,66,Hellas	83
6.22.9	Kersti Jacobsen,56,AK 73	81
6.27.4	Helle B.Jørgensen,63,KIF	83
6.32.7	Mariann Runge,64,Greve IF	83
6.33.8	Bettina Nielsen,68,KTA	84
6.33.9	Susanne Jacobsen,67,GreveIF	83
6.34.6	Ulla Nielsen,53,Viborg AF	81
6.37.5	Trine Ørholm,62,Trong.IF	83
6.46.5	Aino Jensen,67,Hvidovre IF	81
6.46.7	Lise Kristiansen,51,Fr.Hol.	83
6.47.8	Anne Mortensen,68,Freja Od.	84

Storesøster Dorthe giver lillesøster Hanne et gratulationsklap på skulderen efter Hannes bronce ved DM på 1500 m.

2000 m løb - mænd

5.18.2	Mads T.Jensen,60,Århus 1900	Århus
5.22.4	Lars Aagaard,64,OGF	Odense
5.23.2	Kenneth Andreasen,63,Fr.Od.	Odense U.
5.28.3	Palle R.Madsen,59,PI,Kbh.	Hvidovre
5.29.1	Jørgen Andersen,61,Sparta	Hvidovre
5.34.1	Thomas Okkels,55,Hellas	Hvidovre
5.35.0	Erik Andersen,55,AIK	Hvidovre
5.35.3u	Poul Mc Inture, ,Sparta	Hvidovre
5.35.7	Michael B.Olsen,60,PI,Kbh.	Hvidovre
5.35.7	Poul Seedorff,61,Sparta	Hvidovre
5.37.6	Stig Nørregård,61,Århus 1900	Århus
5.41.8	Peter Dahl,60,Herlev	Tårnby
5.43.6	Søren B.Laursen,63,Freja Od.	Odense

Junior, Drenge

5.22.4	Lars Aagaard,64,OGF
5.54.4	Jørgen Poulsen,65,Bjerringbro
5.57.3	Frank R.Hansen,66,Freja Odense
5.58.06	Carsten Hørbye,66,Bagsværd AC
5.58.9	Morten Dalsgård,67,FIF
6.03.8	Allan Mogensen,67,Rødovre AC
6.09.1	Søren Strickert,68,FIF
6.10.3	Rolf Madsen,68,FIF
6.15.2	Martin Grossmann,66,Freja Odense
6.15.5	Bo Lond,69,Bagsværd AC
6.16.2	Michael Christensen,66,Freja Odense
6.16.6	Steen Nielsen,65,Bjerringbro
6.18.7	Troels Møller,65,OGF
6.20.2	Lars Iversen,70,OGF
6.20.9	Christian Hansen,68,Ballerup AK
6.22.7	Søren H.Klausen,66,Freja Odense
6.26.0	René Frederiksen,66,Rødovre AC
6.28.4	Henrik Nygård,66,Esbjerg AF
6.33.9	Kim Frandsen,69,Haderslev IF
6.41.0	Thomas Sørensen,71,OGF
6.51.9	Anders Gudme,71,KTA
6.57.7	Ulrik Larsen,70,OGF
7.00.4	Claus Iversen,73,OGF
7.14.1	Peter Christiansen,73,KTA
7.15.7	René Frederiksen,66,IK Olympia

drenge-18

5.57.3	Frank R.Hansen,67,Freja Odense
5.58.06	Carsten Hørbye,66,Bagsværd AC
5.58.9	Morten Dalsgård,67,FIF
6.03.8	Allan Mogensen,67,Rødovre AC
6.15.2	Martin Grossmann,66,Freja Odense

8.40.5	Uffe Bjerre,76,Viby IF
9.10.0	Stig W.Jensen,73,Viby IF
9.51.0	Jens Barslev,78,Viby IF

ALLE TIDERS BEDSTE

05.09	5,06.6 Tom B.Hansen,48,Skovbakken	75
10.05	5,13,6 Jørgen Dam,41,Viborg AF	64
30.08	5.14.4 Gerd Larsen,42,Aabenraa IG	75
20.08	5.15.6 Jørn Lauenborg,44,Freja Od.	72
20.08	5.16.9 Ole Hansen,63,Århus 1900	83
20.08	5.18.2 Mads T.Jensen,60,Århus1900	84
20.08	5.18.4 Sven-Erik Nielsen,51,Hels.	74
20.08	5.18.4 Gert Kærlin,50,AK 73	75
20.08	5.18.4 Ruben Sørensen,54,Rds.Freja	76
20.08	5.18.8 Karl Åge Søltoft,49,HG	74
13.09	5.19.8 Steen Sveidal,42,HvidovreIF	66
22.05	5.19.8 Preben Glue,45,Århus Frem.	67
10.05	5.20.4 Steen Jensen,45,GlostrupIC	67
	5.20.4 Peer Bagge,53,Korsør AK	74
	5.21.0 Peter Helmer,47,Fr.Holbæk	73
	5.21.0 Erik Hammershøj,55,SkiveAM	83
	5.21.6 Aage Poulsen,19,Helsingør	45
	5.21.6 Flemming Kempel,48,Rds.KFUM	70
	5.21.6 Wigmar Petersen,46,AGF	70

6.16.2	Michael Christensen,66,Freja Odense
6.22.7	Søren H.Klausen,66,Freja Odense
6.26.0	René Frederiksen,66,Rødovre AC
6.28.4	Henrik Nygård,66,Esbejrg AF
7.15.7	René Frederiksen,66,IK Olympia
7.21.6	Erik Petersen,67,Esbjerg AF
7.43.0	Allan Steffensen,67,Herlufsholm

drenge-16

6.09.1	Søren Strickert,68,FIF
6.10.3	Rolf Madsen,68,FIF
6.15.5	Bo Lond,69,Bagsværd AC
6.20.9	Christian Hansen,68,Ballerup AK
6.33.9	Kim Frandsen,69,Haderslev IF
7.17.6	Thomas Ahler,69,Viby IF
7.18.9	Frank Kass,69,Esbejrg AF
7.22.3	Aleksandr Lehmann,68,Vordingborg AC
7.41.7	Albert Jensen,68,Vordingborg AC

drenge-14

6.20.2	Lars Iversen,70,OGF
6.41.0	Thomas Sørensen,71,OGF
6.51.9	Anders Gudme,71,KTA
6.57.7	Ulrik Larsen,70,OGF
7.44.5	Jesper Hansen,70,Herlufsholm
7.51.9	Tom Nielsen,71,Vordingborg AC
7.53.7	Jan Petersen,71,Herlufsholm

drenge-12

7.00.4	Claus Iversen,73,OGF
7.14.1	Peter Crhistiansen,72,KTA
7.24.5	Bjarke Søstrup,72,Vordingborg AC
7.44.6	Martin Brandt,72,Viby IF
7.59.8	Mads P.Hansen,74,Vordingborg AC
8.10.4	Brian Mathiesen,74, Vidar
8.13.0	Thomas Housted,73,Herlufsholm
8.26.7	Peter Kaplers,72,Poseidon
8.30.8	Tommy Hansen,72,Poseidon
8.31.5	Jesper Hansen,74,Viby IF

3.000 m løb - kvinder

9.11.4	Dorthe Rasmussen,60,GIC	Østerbro	02.10
9.30.79	Kersti Jacobsen,56,AK 73	Lyngby	22.07
9.31.3	Trine B.Pedersen,66,Hellas	Aalborg	17.06
9.37.89	Helle B.Jørgensen,63,AK 73	Fr.berg	19.08
9.52.1	Lone Dybdal,55,Århus 1900	Aalborg	17.06
9.55.10	Hanne Kjærsgård,68,Køge	Fr.berg	19.08
9.55.43	Aino Slej,63,Århus 1900	Fr.berg	19.08
9.56.2	Karin T.Hansen,65,BalleurpAK	Østerbro	02.10
9.56.48	Charlotte Kaagh,64,Viking	Verden,BRD	12.08
9.57.4	Gitte Karlshøj,59,Køge	Østerbro	02.10
10.01.3	Susan Olsen,63,Aabenraa IG	Hvidovre	27.08
10.06.8	Solveig K.Jensen,54,Brande Sk.	Århus	29.07
10.09.8	Susanne Jacobsen,67,GreveIF	Glostrup	24.07
10.10.3	Mie Poulsen-Jensen,62,AFF	Århus	22.05
10.10.65	Charlotte Rørhauge,65,Herlev	Aalborg	01.07
10.11.80	Hanne Rasmussen,67,GlostrupIC	Aalborg	01.07
10.14.0	Mette Abrahamsen,66,Årh.1900	Århus	29.07
10.14.6	Vibeke Nielsen,49,Langg.	Ballerup	03.07
10.14.64	Tove Schultz-Lorentsen,60,Sp.	Fr.berg	19.08
10.14.9	Annette Hansen,57,Helsingør IF	Nivå	19.06
10.19.39	Shannet Nielsen,66,Gullfoss	Helsingb.	06.07
10.21.61	Lone Holst,66,Aalborg FF	Aalborg	01.07
10.21.8	Trine Ørholm,62,Trong.IF	Aalborg	17.06
10.25.8	Lise Kristiansen,51,Fr.Holbæk	Glostr.	24.07
10.27.8	Gry Giviens,66,SAGA	Glostrup	24.07
10.28.8	Inga Nielsen,66,AK Kilen	Aalborg	17.06
10.30.0	Helle Døssing,58,Århus 1900	Aalborg	17.06
10.30.21	Mariann Runge,64,Greve IF	Lyngby	18.07
10.31.29	Camilla Jacobsen,71,BAK	Rundforbi	25.08
10.33.0	Ane Mortensen,68,Freja Od.	Odense U.	03.05
10.33.2	Bettina Nielsen,68,KTA	Tårnby	30.08
10.40.28	Pia Petersen,70,Blovstrød	Rundforbi	25.08
10.40.9	Henriette Kristensen,59,SAM	Århus	29.07
10.41.1	Leila Visborg,63,FIF	Østerbro	09.10
10.45.97	Christa Schärfe,70,AK Brøndby	Rundf.	25.08
10.47.98	Lone Frederiksen,70,VAC	Ballerup	11.08
10.55.41	Rie Thiesson,68,Aalborg FF	Rundforbi	25.08
10.56.0	Lene Albertsen,70,Kolding KFUM	Vejle	10.06
10.56.20	Anette Nørgaard,64,Skive AM	Aalborg	01.07
10.59.8	Pernille S.Sørensen,70,PI Årh.	Vejle	10.06
11.00.26	Alice Nielsen,70,Blovstrød	Rundforbi	25.08
11.01.79	Susanne Clausen,68,IK Olympia	Rundfor.	25.08
11.04.6	Anne-Mette Olsson,68,Greve IF	Baller.	03.07
11.05.7	Britta Christensen,70,Greve IF	Glostr.	24.07
11.07.2	Anette Otterdal,70,BallerupAK	Glostr.	24.07
11.07.4	Britt Rasmussen,68,Greve IF	Ballerup	11.08
11.07.74	Lene Poulsen,69,Århus 1900	Aalborg	12.08
11.07.9	Lone Bang,68,AGF	Århus	22.05
11.09.4	Ina Eliasen,68,SØA	Glostrup	20.06
11.09.98	Mariannne S.Sørensen,68,Rds.Fr.	Aalb.	12.08

ALLE TIDERS BEDSTE

8.42.3	Loa Olafsson,58,KIF	78
8.57.8	Dorthe Rasmussen,60,GIC	83
9.19.8	Connie Olsen,60,KIF	78
9.25.17	Charlotte Kaagh,64,Viking	83
9.26.5	Kersti Jacobsen,56,AK 73	79
9.26.7	Anette Hansen,57,Hels.IF	80
9.31.3	Trine B.Pedersen,66,Hell.	84
9.35.4	Kirsten Hansen,58,Vejle	77
9.37.3	Mie Poulsen-Jensen,62,Au.	80
9.37.89	Helle B.Jørgensen,63,AK73	84
9.39.5	Susan Olsen,63,AabenraaIG	81
9.43.23	Ulla Nielsen,53,ViborgAF	82
9.47.77	Mette H.Hansen,62,Herlev	82
9.51.7	Nina Christiansen,64,FIF	80
9.52.1	Lone Dybdal,55,Årh.1900	84
9.52.2	Gitte Christensen,64,AFF	80
9.53.0	Lis M.Nielsen,59,Vojens	73
9.55.10	Hanne Kjærsgård,68,Køge	84
9.55.2	Marianne Pedersen,50,FIF	76
9.55.43	Aino Slej,63,Århus 1900	84
9.56.2	Karin T.Hansen,65,BAK	84
9.56.5	Hanne Bundgård,63,FIF-H.	81
9.57.4	Heidi Christiansen,66,Kø.	82
9.57.4	Gitte Karlshøj,59,Køge	84
9.57.6	Karna Bjarup,43,Grenå	74
9.59.5	Karina Henriksen,64,Grev.	77
10.00.6	Lise Kristiansen,51,AIK	76
10.03.6	Shannet Nielsen,66,Gullf.	81
10.06.8	Solveig K.Jensen,54,Bran.	84
10.08.4	Hanne Rasmussen,67,GIC	82
10.09.8	Susanne Jacobsen,67,Grev.	84
10.10.65	Charlotte Rørhauge,65,He.	84
10.12.87	Mariann Runge,64,GreveIF	83
10.13.31	Trine Ørholm,62,TIF	82
10.13.8	Anette Laursen,56,Rds.Fr.	75
10.13.8	Tina Olsen,65,BagsværdAC	81
10.14.0	Mette Abrahamsen,66,1900	84
10.14.6	Vibeke Nielsen,49,Langg.	84
10.14.64	Tove S-Lorentsen,60,Spar.	84
10.17.4	Ditte Lindgård,66,SIGI	81
10.17.6	Dorthe Kipp,62,Århus1900	78
10.19.8	Karina Benneke,60,Fr.Od.	78
10.20.7	Lene Christensen,54,F.Ho.	80
10.20.8	Lisbeth Espersen,50,Hels.	80
10.21.05	Gitte Nørgård,68,AFF	83
10.21.5	Charlotte Jensen,67,HG	81
10.21.61	Lone Holst,66,Aalborg FF	84
10.22.0	Tina Lagermann,68,Gullf.	81
10.25.4	Lene Arildskov,61,KIF	75
10.25.5	Lizette Yrsgård,67,RIF	81

3.000 m løb - kvinder

Junior, Piger

9.31.3 Trine B.Pedersen,66,Hellas
9.55.10 Hanne Kjærsgård,68,Køge
9.56.2 Karin T.Hansen,65,Ballerup AK
9.56.48 Charlotte Kaagh,64,Viking
10.09.8 Susanne Jacobsen,67,Greve IF

10.10.65 Charlotte Rørhauge,65,Herlev
10.11.80 Hanne Rasmussen,67,Glostrup IC
10.14.0 Mette Abrahamsen,66,Århus 1900
10.19.39 Shannet Nielsen,66,Gullfoss
10.21.61 Lone Holst,66,Aalborg FF

10.27.8 Gry Giviens,66,SAGA
10.28.8 Inga Nielsen,66,AK Kilen
10.30.21 Mariann Runge,64,Greve IF
10.31.29 Camilla Jacobsen,71,Ballerup AK
10.33.0 Ane Mortensen,68,Freja Odense

10.33.2 Bettina Nielsen,68,KTA
10.40.28 Pia Petersen,70,Blovstrød
10.45.97 Christa Scharfe,70,AK Brøndby
10.47.98 Lone Frederiksen,70,Vordingborg AC
10.55.41 Rie Thiesson,68,Aalborg FF

10.56.0 Lene Albertsen,70,Kolding KFUM
10.56.20 Anette Nørgaard,64,Skive AM
10.59.8 Pernille S.Sørensen,70,PI, Århus
11.00.26 Alice Nielsen,70,Blovstrød
11.01.79 Susanne Clausen,68,IK Olympia

piger-18

9.31.3 Trine B.Pedersen,66,Hellas
10.09.8 Susanne Jacobsen,67,Greve IF
10.11.80 Hanne Rasmussen,67,Glostrup IC
10.14.0 Mette Abrahamsen,66,Århus 1900
10.19.39 Shannet Nielsen,66,Gullfoss

10.21.61 Lone Holst,66,Aalborg FF
10.27.8 Gry Giviens,66,SAGA
10.28.8 Inga Nielsen,66,AK Kilen
11.28.9 Dorte Nielsen,67,Herlufsholm
11.47.2 Lone Kjær,67,Holstebro

11.49.5 Charlotte Almeborg,67,Viking
12.30.2 Line W.Jensen,67,Viby IF
12.51.9 Helle Burlin,67,Ballerup AK

piger-16

9.55.10 Hanne Kjærsgård,68,Køge
10.33.0 Ane Mortensen,68,Freja Odense
10.33.2 Bettina Nielsen,68,KTA
10.55.41 Rie Thiesson,68,Aalborg FF
11.01.79 Susanne Clausen,68,IK Olympia

11.04.6 Anne-Mette Olsson,Greve IF
11.07.4 Britt Rasmussen,68,Greve IF
11.07.74 Lene Poulsen,69,Århus 1900
11.07.9 Lone Bang,68,AGF
11.09.4 Ina Eliasen,68,SØA

11.09.98 Marianne S.Sørensen,68,Rds.Freja
11.15.2 Tine Mygind,69,AK Brøndby
11.24.7 Kamilla Kronborg,68,Bagsværd AC
11.24.7 Gitte Jensen,69,Herlev
11.37.1 Diana Callesen,69,Viking

piger-14

10.31.29 Camilla Jacobsen,71,Ballerup AK
10.40.28 Pia Petersen,70,Blovstrød
10.45.97 Christa Schärfe,70,AK Brøndby
10.47.98 Lone Frederiksen,70,Vordingborg AC
10.56.0 Lene Albertsen,70,Kolding KFUM

10.59.8 Pernille S.Sørensen,70,PI, Århus
11.00.26 Alice Nielsen,70,Blovstrød
11.05.7 Britta Christensen,70,Greve IF
11.07.2 Anette Otterdal,70,Ballerup AK
11.15.2 Anja Hansen,71,Viby IF
11.16.4 Ane Skak,71,Viby IF

11.19.1 Jeanet Jensen,71,Viking
11.20.69 Gitte Danelund,70,Blovstrød
11.31.86 Tina Unger,70,Ballerup AK
11.41.2 Jeanette Thorsen,71,Viking
11.48.0 Tina Fredgård,71,Blovstrød

piger-12

11.57.8 Karin Condell,72,Herlev
11.59.2 Miriam Kolko,72,Hvidovre IF
12.04.8 BettinaE.Larsen,73,Tåstrup IK
12.07.8 Susan Bruselius,73,Greve IF
12.28.7 Susi Marcher,73,Viking

12.30.8 Lotte Gregersen,75,Blovstrød
12.46.2 Susanne Andersen,73,Helsingør IF
12.58.6 Helle Jeppesen,72,Ringkøbing

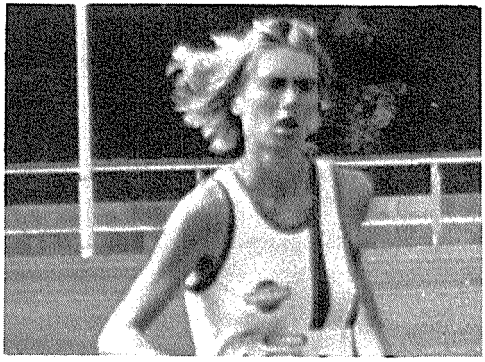

Dorthe Rasmussen,GIC (hvis nogen skulle være i tvivl).

3.000 m løb - mænd

7.53.86	Niels Kim Hjort,59,Skive AM Fürth,BRD		09.06
8.07.87	Mogens Guldberg,63,Trong.IF Lindingø		05.06
8.12.00	Claus S.Jensen,57,KIF	Rødovre	28.01
8.12.79	Bent Povlsen,61,AK 73	Rødovre	28.01
8.17.19	Kenneth Andreasen,63,Fr.Od.	Rødovre	28.01
8.18.36	Thomas Sørensen,63,Køge	Vesterås	27.06
8.20.7	Mads T.Jensen,60,Århus 1900	Østerbro	21.09
8.22.80	Christian Wolfsberg,57,FIF	Rødovre	28.01
8.25.4	Peter Würtz,61,Aalborg AK	Aalborg	01.08
8.26.5	Flemming Christensen,64,HG	Herlufsholm	14.07
8.26.7	Henrik Jacobsen,61,Sparta	Hvidovre	27.08
8.28.6	Ole Hansen,63,Århus 1900	Århus	04.09
8.31.32	Stig Nørregård,61,Århus 1900	Lyngby	22.07
8.31.75	Henning Brandt,60,AK 73	Rødovre	28.01
8.31.9	Søren Munch,62,SAK 77	Aalborg	01.08
8.32.4	Lars B.Sørensen,57,KIF	Glostrup	24.07
8.32.5	Lars Aagaard,64,OGF	Odense	03.05
8.32.56	Palle R.Madsen,59,PI,Kbh.	Lyngby	22.07
8.33.6	Carsten Borgen,65,Aalborg AK	Aalborg	06.06
8.33.7	Peter Westh,62,KIF	Glostrup	24.07
8.37.0	John Sørensen,59,Tåstrup IK	Glostrup	24.07
8.37.75	Jens Wørzner,57,Herlufsholm	Rødovre	28.01
8.37.8	Poul Seedorff,61,Sparta	Hvidovre	27.08
8.38.1	Tonny Andersen,64,VAC	Glostrup	24.07
8.39.7	Jørgen Andersen,61,Sparta	Hvidovre	27.08
8.39.9	Johnny Nielsen,65,Tåstrup IK	Glostrup	24.07
8.41.6	Peter Dahl,61,Herlev	Ballerup	03.07
8.41.7	Michael Halvorsen,60,Sparta	Rødovre	08.01
8.42.3	Kim Birk,63,Sparta	Hvidovre	27.08
8.42.3	Niels Grill,61,Århus 1900	Århus	04.09
8.43.7	Ole Hjort,63,Langgarverne	Hvidovre	27.08
8.45.0	Henning Poulsen,57,Kolding KFUM	Århus	04.09
8.46.3	Thomas Okkels,55,Hellas	Hvidovre	27.08
8.47.0	Ralf Larsen,61,Ballerup AK	Hvidovre	27.08
8.47.1	Stefan Jensen,61,Ballerup AK	Hvidovre	27.08
8.47.4	Kjeld N.Jensen,58,Ben Hur	Fr.berg	04.09
8.48.3	Preben Jensen,65,Aalborg AK	Aalborg	01.08
8.48.37	Niels Nygaård,53,Skiva AM	Lyngby	22.07
8.48.38	Bo Porse,68,FAK 66	Aalborg	12.08
8.49.1	Anders H.Madsen,60,Sparta	Østerbro	02.10
8.49.5	Gabor Klöczl,59,Sparta	Rødovre	28.01
8.50.1	Kristen Swendsen,60,Skive AM	Aalborg	06.06
8.50.7	Erik Jylling,68,Aalborg AK	Aalborg	06.06
8.50.7	Arne Basbøll,58,Hvidovre IF	Hvidovre	27.08
8.50.8	Per Knudsen,61,Ballerup AK	Hvidovre	27.08
8.50.9	Henrik Simonsen,63,Hellas	Hvidovre	27.08
8.51.0	Ole Nielsen,60,Randers Real	Aalborg	01.08
8.51.0	Find Rasmussen,52,Rds.Freja	Aalborg	19.09
8.51.1	Dan G.Olsen,60,GKI	Rødovre	08.01
8.51.3	Claus Mortensen,64,AK Delta	Herlev	14.07
8.51.3	Jess Mathiasen,65,Tåstrup IK	Glostrup	24.07

ALLE TIDERS BEDSTE

7.46.30	Niels Kim Hjort,59,SAM	83
7.52.4	Gert Kærlin,50,AK 73	73
7.54.0	Allan Zachariassen,55,F.O.	81
7.55.92	Henrik Jørgensen,61,Herlev	82
7.56.8	Jørn Lauenborg,44,Fr.Od.	73
7.54.4	Tom B.Hansen,48,Skovbakken	73
7.58.89	Keld Johnsen,50,Skive AM	82
8.04.0	Flemming Kempel,48,R.KFUM	70
8.04.37	Ole Hansen,63,Århus 1900	82
8.05.4	Karl Åge Søltoft,49,HG	73
8.06.9	Ruben Sørensen,54,Rds.Fr.	79
8.07.0	Jørgen Dam,41,Viborg AF	64
8.07.87	Mogens Guldberg,63,TIF	84
8.07.90	Karsten Hald,47,AGF	77
8.08.1	Flemming Jensen,58,Herlev	83
8.08.4	Ole Hjort,51,Freja Odense	73
8.10.4	Steen Sveidahl,42,Sparta	68
8.10.6	Gerd Larsen,42,AabenraaIG	74
8.11.6	Wigmar Pedersen,46,AGF	72
8.12.0	Søren Romby,42,AGF	68
8.12.00i	Claus S.Jensen,57,KIF	84
8.12.6	Gunnar Nielsen,28,KIF	56
8.12.79i	Bent Povlsen,61,AK 73	84
8.13.0	Bo Nytofte,49,AK 73	79
8.13.6	Sigfred Kristensen,41,SIK	68
8.14.2	Ib Planck,30,FIF	53
8.14.2	Lars B.Sørensen,57,KIF	81
8.14.4	Knud-Erik Hede,46,KIF	69
8.14.6	Thyge Thøgersen,26,Gullf.	57
8.14.6	Claus Børsen,40,AGF	64
8.14.8	Peer Bagge,53,Korsør AK	74
8.16.0	Niels Nielsen,36,ViborgAF	61
8.16.9	Kim Taylor,62,Atletica	82
8.17.0	Jørgen Jensen,44,AGF	67
8.17.10	Thomas Sørensen,63,Køge	82
8.17.19i	Kenneth Andreasen,63,F.O.	84
8.17.2	Jørgen Hein,51,Aalborg AK	77
8.17.4	Steen Christensen,60,Fr.O.	80
8.17.5	Bjarne Brøndum,43,Freja O.	78
8.17.6	Preben Glue,45,Århus Frem.	67
8.18.4	Henry Nielsen,10,Velo NR.	34
8.18.9	Henning Brandt,60,AK 73	83
8.19.2	Ole St.Mortensen,45,R.Fr.	68
9.19.5	Søren Munch,62,SAK 77	81
8.19.8	Niels Nygård,53,Skive IK	75
8.20.0	Aage Poulsen,19,Helsingør	50
8.20.7	Mads T.Jensen,60,Årh.1900	84
8.20.9	Ole Lynge,53,VAC	80
8.21.0	Per Hofmann,58,Ben Hur	81
8.21.2	Peter Helmer,47,Fr.Holbæk	73

3.000 m løb - mænd

Junior, Drenge

8.26.5 Flemming Christensen,64,Herlufsholm
8.32.5 Lars Aagaard,64,OGF
8.33.6 Carsten Borgen,65,Aalborg AK
8.38.1 Tonny Andersen,64,Vordingborg AC
8.39.9 Johnny Nielsen,65,Tåstrup IK

8.48.3 Preben Jensen,65,Aalborg AK
8.48.38 Bo Porse,68,FAK 66
8.50.7 Erik Jylling,68,Aalborg AK
8.51.3 Claus Mortensen,64,AK Delta
8.51.3 Jess Mathiasen,65,Tåstrup IK

8.51.8 Claus Mortensen,64,Herlufsholm
8.52.3 Kim Sørensen,65,Køge
8.52.6 René Hochauer,65,FIF
8.53.8 Claus Linderoth,64,Aalborg AK
8.55.3 Erik Andreasen,66,Sparta

8.58.4 Ivan Rømer,65,Greve IF
8.58.6 Ronny H.Hansen,66,Rødovre AC
9.00.1 Poul Grenå,66,GKI
9.00.5 Carsten Hørbye,66,Bagsværd AC
9.00.7 René Rasmussen,65,SAK 77

9.02.2 Jan Eshøj,66,Svendborg
9.03.0 Brian Christiansen,66,Greve IF
9.04.15 Rasmus Møller,69,Aalborg AK
9.04.8 Claus Kirkeberg,64,Tåstrup IK
9.05.3 Jes Rasmussen,67,Herlev

drenge-18

8.55.3 Erik Andreasen,66,Sparta
8.58.6 Ronny H.Hansen,66,Rødovre AC
9.00.1 Poul Grenå,66,GKI
9.00.5 Carsten Hørbye,66,Bagsværd AC
9.02.2 Jan Eshøj,66,Svendborg

9.03.0 Brian Christiansen,66,Greve IF
9.05.3 Jes Rasmussen,67,Herlev
9.07.3 Allan Mogensen,67,Rødovre AC
9.07.4 Frank R.Hansen,67,Freja Odense
9.07.9 Orla Mortensen,67,Dybvad IK

9.08.5 Jegvan Andresen,66,Greve IF
9.09.8 Lars Krogsgård,66,Blovstrød
9.11.3 Mads Jacobsen,66,Blovstrød
9.15.3 Michael Christiansen,67,KIF
9.15.3 Jan Guldbæk,63,Århus 1900

drenge-16

8.48.38 Bo Porse,68,FAK 66
8.50.7 Erik Jylling,68,Aalborg AK
9.04.15 Rasmus Møller,69,Aalborg AK
9.09.39 Per Maagaard,68,Århus 1900
9.13.1 Martin Nielsen,68,Blovstrød

9.19.8 Per Hansen,68,Kolding KFUM
9.19.9 Jacob A.Thomsen,68,Bagsværd AC
9.20.47 Morten Høegh,68,FIF
9.21.83 Ivan Andersen,68,Tåstrup IK
9.22.3 Jacob F.Sørensen,68,Ballerup AK

9.24.20 Søren Strickert,68,FIF
9.27.5 Peter Overgård,69,Aalborg AK
9.27.99 Bobby Bathia,69,Freja Odense
9.35.86 Søren Hauskov,69,AK Kilen
9.36.7 Mads H.Hansen,68,Hellas

drenge-14

9.31.5 Lars Iversen,70,OGF
9.37.4 Søren Rasmussen,70,Randers Real
9.37.88 Kuno Hansen,70,Rødovre AC
9.50.4 Jan Hvarre,70,Aalborg AK
9.54.14 Torben Petersen,71,AK Brøndby

9.55.0 Jacob M.Jensen,71,Trongården IF
9.55.2 Thomas Sørensen,70,Hals
10.00.28 Martin Olsen,70,Tåstrup IK
10.04.30 Thomas Sørensen,71,OGF
10.08.4 Ole Albertsen ,70,Kolding KFUM

10.12.9 Ole Larsen,70,Kolding KFUM
10.28.2 Søren Jacobsen,70,Blovstrød
10.28.7 Michael Christensen,70,AK Brøndby
10.35.29 Jens Gydesen,70,Haderslev IF
10.36.1 Anders Gudme,71,KTA

drenge-12

10.37.1 Steven B.Hansen,73,Værløse
10.38.6 Kennet Andersen,73,Ballerup AK
10.48.4 Sune Hansen,72,OGF
10.49.5 Vayo Robins,72,Viking
10.55.0 André Højgård,72,Ikast

11.02.6 Rasmus Hauskov,74,AK Kilen
11.06.0 Jesper Hvitved,73,Blovstrød
11.09.0 Thomas Nielsen,73,Bløvstrød
11.13.3 Rico Andersen,72,Ringe
11.15.0 Peter Christiansen,72,KTA

11.15.2 Bjarke Søstrup,72,Vordingborg AC
11.17.9 Robert Laugesen,72,Freja Odense
11.27.6 Kasper Jacobsen,73,Bagsværd AC
11.30.0 Jesper Persson,74,Blovstrød
11.35.1 Martin Brandt,72,Viby IF

5.000 m løb - kvinder

15.39.3 Dorthe Rasmussen,60,GIC Glostrup 26.09
16.28.7 Trine B.Pedersen,66,Hellas Østerbro 06.09
16.30.5 Mette H.Hansen,62,Herlev Østerbro 06.09
16.34.5 Charlotte Kaagh,64,Viking Glostrup 18.05
16.52.6 Helle B.Jørgensen,63,AK 73 Østerbro 06.09
17.03 Lone Dybdal,55,Århus 1900 Århus 18.06
17.14.3 Karin T.Hansen,65,Ballerup AK Glostrup 26.09
17.28.5 Gitte Karlshøj,59,Køge Tårnby 08.05
17.32.0 Lise Kristiansen,51,Fr.Holbæk Tårnby 08.05
17.47.3 Solveig K.Jensen,54,Brande Skik. Århus 25.08

17.53.9 Vibeke Nielsen,49,Langgarevrne Brøndby 16.08
18.00.4 Susanne Jacobsen,67,Greve IF Østerbro 06.09
18.12.3 Pia Petersen,70,Blovstrød Østerbro 09.10
18.15.8 Charlotte G.Larsen,63,Sparta Tårnby 08.05
18.38.1 Henriette Kristensen,59,Skive AM Århus 01.05
18.40.9 Joan Carstensen,54,Århus 1900 Århus 25.08
18.41.7 Britt Rasmussen,68,Greve IF Glostrup 26.09
18.47.1 Inga Nielsen,66,AK Kilen Aalborg 18.07
18.56.4 Gerd Hjoth,59,Langgarverne Østerbro 06.09
18.57.3 Lone Nielsen,48,Langgarverne Brøndby 16.08

18.59.5 Kristina Nielsen,69,Blovstrød
19.06.8 Annette Nørgård,64,Skive AM Århus 01.05
19.07.8 Dorde Thøgersen,48,Langg. Brøndby 16.08
19.10.8 Ina Eliasen,68,SØA Østerbro 06.09
19.14.8 Lise Pedersen,39,Køge Brighton 21.08
19.19.4 Lisbeth T.Christensen,48,Langg. Brøndby16.08
19.19.9 Ulla Ludvig,49,Langgarverne Brøndby 16.08
19.20.4 Ann Britt Nielsen,52,YoungBoys Brøndby 16.08
19.25.7 Lone Fredgaard,45,Blovstrød Brøndby 16.08
19.25.8 Anja Hansen,71,Viby IF Viby 03.10

19.26.0 Bodil Christensen,42,FAK 63 Fredericia 17.09
19.26.9 Britta H.Sørensen,46,HJM-Odder Viby 21.08
19.31.58Dorrit Lillelund,43,AIF Glostrup 08.09
19.36.0 Ane Skak,71,Viby IF Viby 03.10
19.42.0 Kamilla Jacobsen,71,BallerupAK Stenløse17.05
19.52.7 Karin Nielsen,52,Blovstrød Glostrup 26.09
19.53.4 Krista Andreasen,35,Århus 1900 Århus 25.08
19.54 Anne Grethe Birk, ,Århus 1900 Århus 18.06
19.58.64Pia Christensen,61,Langg. Rundforbi 16.08
20.06.2 Pernille S.Sørensen,70,PI,Årh. Århus 01.05

20.12.9 Henriette Poulsen,69,EsbjergAF Esbjerg 18.04
20.16.6 Tove Korczak,41,Young Boys Brøndby 16.08
20.20.4 Lise Madsen,49,NGIF, Nyborg Odense 03.05
20.23.8 Elly Larsen,39,Langgarverne Brøndby 16.08
20.23.8 Sussie Jespersen,35,Hellas Østerbro 10.09
20.45.0 Tina Adamczesky,69,Hv.IF Bagsværd 06.09
20.46.7 Maria Nielsen,70,Hvidovre IF Hvidovre 03.05
20.46.9 Ulla Fløche,46,Aalborg AK Århus 25.08
20.50.9 Kirsten Hansen,65,Ben Hur Østerbro 27.09
20.53.8 Inga S.Christensen,34,Aalborg AK Århus 25.08

ALLE TIDERS BEDSTE

15.08.8 Loa Olafsson,58,KIF 78
15.29.7 Dorthe Rasmussen,60,GIC 83
16.28.7 Trine B.Pedersen,66,Hellas84
16.30.5 Mette H.Hansen,62,Herlev 84
16.34.5 Cahrlotte Kaagh,64,Viking 84
16.52.6 Helle B.Jørgensen,63,AK73 84
16.53.8 Annette Hansen,57,Helsing.80
16.56.2 Lone Dybdal,55,Århus 1900 83
17.09.3 Ulla Nielsen,53,Viborg AF 81
17.14.3 Karin T.Hansen,65,BAK 84

17.28.5 Gitte Karlshøj,59,Køge 84
17.32.0 Lise Kristiansen,51,Fr.Ho.84
17.47.3 Solveig K.Jensen,54,Brande84
17.53.9 Vibeke Nielsen,49,Langg. 84
17.55.9 Shannet Nielsen,66,Gullf. 81
18.00.4 Susanne Jacobsen,67,Greve 84
18.05.2 Britta H.Sørensen,46,Odder83
18.11.6 Tina Lagermann,68,Gullfoss81
18.12.3 Pia Petersen,70,Blovstrød 84
18.15.2 Yvonne Arnecke,43,KIF 79

18.15.4 Lisbeth Espersen,50,Hels. 80
18.15.8 Charlotte G.Larsen,63,Spa.84
18.28.6 Lotte Jespersen,59,OGF 80
18.29.1 Bodil Piper,52,VAC 82
18.32.0 Karina Benneke,60,Freja O.78
18.32.9 Hanne Bundgård,63,FIF-Hil.81
18.35.9 Anne Haals,47,Blovstrød 83
18.38.1 Henriette Kristensen,59,SAM 84
18.38.8 Anette Lauritsen,51,Hels. 81
18.40.9 Joan Carstensen,54,Å.1900 84

18.41.0 Britt Rasmussen,68,Greve 81
18.41.2uSigrid Sucker,39,IK Olymp.80
18.45.2 Ane Lando,59,Holte 82
18.47.1 Inga Nielsen,66,AK Kilen 84
18.47.6 Kirsten M.Petersen,60,Sko.82
18.49.2 Aino Jensen,67,HvidovreIF 81
18.52.3 Menja Stapelfeld,42,EAF 79
18.55.0 Dorthe Olsson,67,Hv.IF 81
18.55.3 Marie Street,69,Gullfoss 81
18.56.0 Lise Sieg,61,Skive AM 79

18.56.2 Marianne F.Petersen,50,FIF79
18.56.4 Gerd Hjorth,59,Langgarver.84
18.57.3 Lone Nielsen,48,Langgarv. 84
18.59.5 Kristina Nielsen,59,Blov. 84
18.59.6 Helle Døssing,58,År.1900 83
19.03.3 Vibeke Rasmussen,47,RAC 79
19.06.8 Annette Nørgård,64,SAM 84
19.07.8 Dorde Thøgersen,48,Langg. 84
19.09.4 Nini Thomsen,59,RødovreAC 79
19.09.7 Lis Christensen,39,TIK 82

5000 m - kvinder

Junior, Piger

16.28.7 Trine B.Pedersen,66,Hellas
16.34.5 Charlotte Kaagh,64,Viking
17.14.3 Karin T.Hansen,65,Ballerup AK
18.00.4 Susanne Jacobsen,67,Greve IF
18.12.3 Pia Petersen,70,Blovstrød

18.41.7 Britt Rasmussen,68,Greve IF
18.47.1 Inga Nielsen,66,AK Kilen
18.59.5 Kristina Nielsen,69,Blovstrød
19.06.8 Annette Nørgård,64,Skive AM
19.10.8 Ina Eliasen,68,SØA

19.25.8 Anja Hansen,71,Viby IF
19.36.0 Ana Skak,71,Viby IF
19.42.0 Kamilla Jacobsen,71,Ballerup AK
20.06.2 Pernille S.Sørensen,70,PI, Århus
20.12.9 Henriette Poulsen,69,Esbjerg AF

20.45.0 Tina Adamczesky,69,Hvidovre IF
20.46.7 Maria Nielsen,70,Hvidovre IF
20.50.9 Kirsten Hansen,65,Ben Hur
20.55.5 Annette Bruselius,71,Greve IF
21.14.5 Linda Madsen,64,Glostrup IC

21.38.5 Lone Leth,64,FAK 63
21.40.0 Bolette Haals,74,Blovstrød
21.54.9 Anne Brandt,68,Ben Hur
22.06.8 Helle Krarup,66,FAK 63
22.12.6 Lone Kjær,67,AK Kilen

22.24.3 Susan Bruselius,73,Greve IF
24.45.0 Linda Denu,70,GKI

piger-18-16-14-12

se Junior.

1 og 2 umiddelbart efter 1500 m finalen ved DM, Anette Bülow,Sparta og Charlotte Kaagh,Viking Rønne.

5.000 m løb - mænd

13.34.63	Niels Kim Hjort,59,SAM	Koblenz	16.05
13.59.1	Henrik Jørgensen,61,Herlev	Østerbro	06.09
14.05.0	Mogens Guldberg,63,Trongården IF	Lund	08.09
14.09.10	Thomas Sørensen,63,Køge	Chapell Hill	21.04
14.09.50	Keld Johnsen,50,Skive AM	Fr.berg	19.08
14.11.7	Ole Hansen,63,Århus 1900	Århus	28.04
14.15.5	Christian Wolfsberg,57,FIF	Aalborg	17.06
14.16.63	Flemming Jensen,58,Herlev	Fr.berg	19.08
14.17.6	Mads T.Jensen,60,Århl.1900	Greifswald	07.07
14.21.60	Lars B.Sørensen,57,KIF	Fr.berg	19.08
14.25.4	Jørn Lauenborg,44,Freja Od.	Odense	03.05
14.27.3	Bent Povlsen,61,AK 73	Østerbro	02.08
14.28.6	Henrik Skov,64,Bagsværd AC	Greifswald	07.07
14.28.8	John Christiansen,64,KIF	Aalborg	17.06
14.29.3	John Skovbjerg,56,AGF	Århus	05.08
14.30.81	Ralf Petersen,55,Herlufsholm	Glostrup	23.08
14.32.8	Henrik Albahn,60,Holte	Østerbro	23.09
14.33.2	Dan G.Olsen,60,GKI	Aalborg	17.06
14.33.6	Claus S.Jensen,57,KIF	Østerbro	24.05
14.33.6	Bjørn Thygesen,58,Helsingør	Aalborg	17.06
14.34.9	John Sørensen,59,Tåstrup IK	Østerbro	02.08
14.35.4	Peter Würtz,61,Aalborg AK	Østerbro	05.08
14.38.4	Kurt Th.Straten,56,Skive AM	Århus	18.09
14.41.3	Ole Lynge,53,KIF	Østerbro	24.05
14.43.3	Stig Nørregård,61,Århus 1900	Århus	18.09
14.43.5	Peter Dall,61,Herlev	Østerbro	06.09
14.46.5	Palle R.Madsen,59,PI,Kbh.	Østerbro	06.09
14.48.18	Lars Bang,66,Skive AM	Verden,BRD	08.09
14.49.4	Thyge Leth,58,FAK 63	Kolding	01.08
14.50.5	Søren Munch,62,SAK 77	Århus	29.07
14.51.4	Allan Zachariassen,55,Fr.Od.	Odense	16.09
14.52.7	Jens Chr.Jørgensen,64,BAC	Østerbro	06.09
14.53.14	Jens Wörzner,57,Herlufsholm	Lyngby	18.07
14.54.1	Michael Halvorsen,60,Sparta	Østerbro	06.09
14.55.2	Henrik Jacobsen,61,Sparta	Glostrup	26.09
14.55.61	Kim Taylor,62,Atletica	Østerbro	20.06
14.57.3	Carsten Borgen ,65,Aalborg AK	Aalborg	17.06
14.57.7	Kim Birk,63,Sparta	Østerbro	06.09
15.02.6	Bent Jensen,44,Freja Odense	Østerbro	24.06
15.02.8	Jens Hansen,63,Freja Odense	Østerbro	24.06
15.03.43	Poul Seedorff,61,Sparta	Lyngby	18.07
15.03.5	Lars Konradsen,57,Holte	Holte	26.05
15.05.7	Johnny Nielsen,65,Tåstrup IK	Østerbro	02.08
15.06.9	Preben Henriksen,59,Kol.KFUM	Kolding	01.08
15.07.20	Thomas Okkels,55,Hellas	Lyngby	13.06
15.08.6	Thomas A.Nielsen,60,Holte	Holte	05.06
15.10.0	Henning Poulsen,57,Kol.KFUM	Odense	14.06
15.10.5	Henning Sponholz,65,Fr.Holb.	Aalborg	01.07
15.10.61	Niels Nygård,53,Skive AM	Fr.berg	19.08
15.10.66	Lars Overskov,42,KIF	Rundforbi	16.08

ALLE TIDERS BEDSTE

13.30.06	Henrik Jørgensen,61,Herl.	82
13.34.63	Niels Kim Hjort,59,SAM	84
13.39.4	Gert Kærlin,50,AK 73	76
13.40.8	Jørn Lauenborg,44,Fr.Od.	73
13.46.24	Keld Johnsen ,50,SkiveAM	82
13.48.2	Tom B.Hansen,48,Skovbak.	74
13.56.28	Allan Zachariassen,55,FO.	82
13.59.0	Bo Nytofte,49,AK 73	75
14.00.4	Karl Åge Søltoft,49,HG	75
14.00.5	Karsten Hald,47,AGF	79
14.02.4	Flemming Kempel,48,R.KFUM	70
14.04.0	Jørgen Dam,41,Viborg AF	64
14.05.0	Mogens Guldberg,63,TIF	84
14.08.4	Harry Munksgård,42,Skovb.	71
14.09.10	Thomas Sørensen,63,Køge	84
14.09.4	Thyge Thøgersen,26,Gullf.	56
14.09.8	Peer Bagge,53,Korsør AK	76
14.11.0	Ole Hjorth,51,Freja Od.	73
14.11.26	Steen Christensen,60,F.O.	80
14.11.7	Ole Hansen,63,Århus 1900	84
14.12.2	Steen Svejdahl,42,Hv.IF	67
14.13.73	Kurt Th.Straten,56,SAM	82
14.13.8	Lars B.Sørensen,57,KIF	81
14.15.0	Niels Nygård,53,Skive IK	75
14.15.5	Christian Wolfsberg,57,FIF	84
14.15.6	Claus Børsen,40,AGF	64
14.16.0	Niels Nielsen,36,Viborg	61
14.16.4	Kenneth Andreasen,63,F.O.	83
14.16.63	Flemming Jensen,58,Herlev	84
14.17.0	Knud-Erik Hede,46,KIF	69
14.17.0	Bent K.Larsson,49,Haders.	76
14.17.2	Jørgen Jensen,44,AGF	67
14.17.6	Mads T.Jensen,60,År.1900	84
14.18.6	Rudolf Thalund,38,Herning	71
14.18.8	Svend E.Kristensen,56,At.	81
14.19.0	Arne Stigsen,45,ViborgAF	76
14.22.0	Per Hofmann,58,Ben Hur	81
14.22.4	Wigmar Pedersen,46,AGF	77
14.22.4	Jørgen Hein,51,AalborgAK	77
14.22.5	John Skovbjerg,56,AGF	82
14.23.1	Finn R.Andersen,55,AGF	81
14.23.4	Sigfred Kristensen,41,SIK	71
14.23.6	Søren Romby,42,AGF	66
14.23.8	Kim Taylor,62,Atletica	81
14.24.8	Henrik Albahn,60,Holte	83
14.25.0	Ib Planck,30,FIF	53
14.25.3	Claus S.Jensen,57,KIF	81
14.25.6	Gerd Larsen,42,AabenraaIG	74
14.25.9	Palle Vestergård,59,B.H.	79
14.26.4	Preben B.Nielsen,45,Fr.O.	73

5.000 m løb - mænd

Junior, Drenge

14.28.6 Henrik Skov,64,Bagsværd AC
14.28.8 John Christiansen,64,KIF
14.48.18 Lars Bang,66,Skive AM
14.52.7 Jens Chr.Jørgensen,64,Bagsværd AC
14.57.3 Carsten Borgen,65,Aalborg AK

15.05.7 Johnny Nielsen,65,Tåstrup IK
15.10.5 Henning Sponholz,65,Fremad Holbæk
15.12.7 Vagn Pedersen,64,Skive AM
15.13.0 Claus Mortensen,64,AK Delta
15.13.7 Tonny Andersen,64,Vordingborg AC

15.13.7 Per Zillmer,65,Fredensborg AK
15.13.8 Rasmus Møller,69,Aalborg AK
15.14.2 Anders Munch,66,SAK 77
15.14.8 Jess Mathiesen,65,Tåstrup IK
15.17.2 Erik Jylling,68,Aalborg AK

15.17.96 Helmuth Struven,67,Hellas
15.20.25 Per H.Hakmann,67,Helsingør IF
15.22.46 Carsten Hørbye,66,Bagsværd AC
15.24.0 Peter Hansen,64,Tåstrup IK
15.29.0 Erik Andreasen,66,Sparta

15.29.6 Ivan Rømer,65,Greve IF
15.36.4 Claus Kirkeberg,64,Tåstrup IK
15.40.26 Kenn Iversen,65,Viking
15.40.8 Mads Jacobsen,67,Blovstrød
15.41.0 Brian Christiansen,66,Greve IF

drenge-18

14.48.18 Lars Bang,66,Skive AM
15.14.2 Anders Munch,66,SAK 77
15.17.96 Helmuth Struven,67,Hellas
15.20.25 Per H.Hakmann,67,Helsingør IF
15.22.46 Carsten Hørbye,66,Bagsværd AC

15.29.0 Erik Andreasen,66,Sparta
15.40.8 Mads Jacobsen,67,Blovstrød
15.41.0 Brian Christiansen,66,Greve IF
15.44.7 Martin Hornsved,66,Århus 1900
15.45.3 Ditlev Larsen,67,Aalborg AK

15.45.5 Allan Mogensen,67,Rødovre AC
15.45.5 Ronny H.Hansen,66,Rødovre AC
15.45.6 Ulf Andersen,66,Ben Hur
15.46.5 Lars Krogsgård,67,Blovstrød
15.49.1 Michael Petersen,66,Herlufsholm

drenge-16

15.13.8 Rasmus Møller,69,Aalborg AK
15.17.2 Erik Jylling,68,Aalborg AK
15.56.3 Bo Porse,68,FAK 66
15.59.6 Henrik J.Olsen,69,OGF
16.02.4 Per Maagaard,68,Århus 1900

16.03.5 Søren Strickert,68,FIF
16.04.0 Morten Høegh,68,FIF
16.06.5 Martin Nielsen,68,Blovstrød
16.09.9 Per Hansen,68,Kolding KFUM
16.14.4 Ivan Andersen,68,Tåstrup IK

16.25.1 Jacob F.Sørensen,68,Ballerup AK
16.32.4 Jacob A.Thomsen,68,Bagsværd AC
16.46.3 Thure Madsen,69,Esbjerg AF
16.53.6 Rolf Madsen,68,FIF
16.54.3 Jesper Olesen,69,Aalborg FF

drenge-14

16.51.0 Lars Iversen,70,OGF
16.56.9 Torben Petersen,71,AK Brøndby
17.02.2 Kuno Hansen,70,Rødovre AC
17.25.5 Thomas Sørensen,70,Hals
17.30.6 Søren Jacobsen,70,Blovstrød

17.43.3 Thomas Sørensen,71,OGF
17.59.6 Martin Olesen,70,Tåstrup IK
18.03.0 Michael Christensen,70,AK Brøndby
18.08.4 Jacob M.Jensen,71,Trongården IF
18.44.7 Michael Toft,70,Tarup Pårup

18.52.8 Brian Jensen,71,Freja Odense
18.56.0 Sverre Vange,71,Trongården IF
18.58 Morten Nørregård,71,NGIF, Nyborg

drenge-12

19.10.0 Lars S.Andersen,72,Aalborg AK
19.20.2 Jesper Persson,74,Blovstrød
19.31.5 Rasmus Hauskov,74,AK Kilen
19.43.8 Claus Bækby,72,Ringkøbing
19.46.5 Martin Brandt,72,Viby IF

19.51.3 Bjarke Søstrup,72,Vordingborg AC
20.04.3 Morten D.Sørensen,75,Blovstrød
20.08.7 Jesper Andersen,72,Aalborg AK
20.31.2 Kristian Friis,74,Blovstrød
21.17.0 Michael Rasmussen,72,Randers Freja

21.23.6 Morten Christiansen,72,Vejle IF
22.08.8 Kasper Nielsen,73,Hvidovre IF
22.20.2 Jesper Hansen,74,Viby IF
23.21.6 Mads P.Hansen,74,Vordingborg AC
23.57.2 Brian Mathiesen,74,Vidar

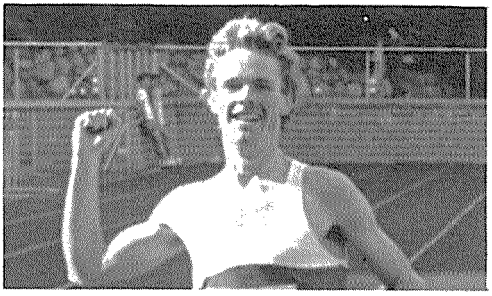

Henrik Skov,Bagsværd AC som har haft en fin sæson i 84, og som befinder sig på University of Clemson, USA sammen med MogensGuldberg, Trong.IF og Kenneth Petersen,Sparta når dette læses. Tina Krebs er der i forvejen.

10.000 m løb - kvinder

35.02.8	Lone Dybdal,56,Århus 1900	Århus	22.08
35.25	Aino Slej,63,Århus 1900	Århus	14.05
35.39.2	Karin T.Hansen,65,Ballerup AK	Østerbro	11.09
36.51.2	Lise Kristiansen,51,Fr.Holbæk	Østerbro	17.04
37.16.6	Tove S-Lorentzen,60,Sparta	Østerbro	17.04
38.07.9	Vibeke Nielsen,49,Langgarverne	Ringst.	31.05
38.41	Helle Døssing,58,Århus 1900	Århus	14.05
38.52.3	Britta H.Sørensen,46,HJM-Odder	Frederi.	05.06
39.10.2	Ella Grimm,47,Langgarverne	Ringsted	31.05
39.59.4	Lone Nielsen,48,Langgarverne	Ringsted	31.05
40.01.4	Joan Carstensen,54,Årh.1900	Fredericia	05.06
40.06.3	Gerd Hjorth,59,Langgarverne	Østerbro	11.09
40.06.8	Anne Larsen,60,Tåstrup IK	Østerbro	17.04
40.08.1	Krista Andreasen,35,Årh.1900	Fredericia	05.06
40.20.0	Bodil Christensen,42,FAK 63	Fredericia	13.09
40.33.0	Dorrit Lillelund,43,AIF	Glostrup	07.09
40.49.6	Anja Hansen,71,Viby IF	Viby	10.10
41.18.1	Anne Grethe Birk,52,Årh.1900	Fredericia	05.06
41.28.6	Ulla Ludvig,49,Langgarverne	Glostrup	07.09
41.36	Susanne Clausen,68,IK Olympia	Kbh.	08.04
41.48.7	Sussie Jespersen,35,Hellas	Ringsted	31.05
41.55.1	Ebba Sørensen,44,HJM Odder	Fredericia	05.06
42.52.9	Ragnhild Schrøder, ,Årh.1900	Frederic.	05.06
43.03.2	Tove Korczak,41,Young Boys	Ringsted	31.05
43.03.3	Marie Calmann, ,ORI	Glostrup	07.09
43.14.6	Inga S.Christensen,38,AalborgAK	Freder.	05.06
43.16	Annelise Poulsen, ,Årh.1900	Århus	14.05
43.54.9	Annegrethe Sørensen,46,Aalb.AK	Frederi.	05.06
44.10.1	Rtuh Hansen, ,Sparta	Østerbro	17.04
44.15.3	Anne Hellerup, ,Sparta	Østerbro	17.04
44.22.9	Elin Laursen,49,Rds.Fr.Mot.	Fredericia	05.06
44.41.3	Renate Steiner,35,FAK 63	Fredericia	13.09
44.54.9	Rigmor Christensen,31,Aalb.AK	Frederic.	05.06
44.59.2	Else M.Petersen, ,FAK 63	Fredericia	13.09
45.07.5	Karen Lønvig, ,Langgarverne	Ringsted	31.05
45.52.1	Andrea M.Høgberg, ,Årh.1900	Fredericia	05.06
48.05.4	Elna Borregård,22,Fjerritslev	Frederic.	05.06
49.28.4	Birgit Fagerberg, ,FAK 63	Fredericia	13.09
58.41.6	Tove Fevel, ,Sparta	Østerbro	17.04

ALLE TIDERS BEDSTE

31.45.4	Loa Olafsson,58,KIF	78
32.02.89	Dorthe Rasmussen,60,GIC	83
35.02.8	Lone Dybdal,55,Århus 1900	84
35.07.8	Kersti Jacobsen,56,AK 73	78
35.16.0	Ulla Nielsen,53,Viborg AF	81
35.18.4	Mette H.Hansen,62,Herlev	82
35.25	Aino Slej,63,Århus 1900	84
35.39.2	Karin T.Hansen,65,BAK	84
35.52.1	Anette Hansen,57,Hels.IF	80
36.10.7	Charlotte Kaagh,64,Viking	82
36.51.2	Lise Kristiansen,51,F.Hol.	84
37.15.0	Yvonne Arnedke,43,KIF	79
37.16.6	Tove S.Lorentzen,60,Spar.	84
37.19.0	Britta H.Sørensen,46,Odder	83
37.23.9	Vibeke Nielsen,49,Langg.	82
37.40.6	Karina Benneke,60,Freja O.	78
37.40.6	Shannet Nielsen,66,Gullf.	80
37.46.4	Bodil Piper,52,Vord.AC	82
37.56.4	Tina Lagermann,68,Gullfoss	82
37.56.8	Susan Olsen,63,AabenraaIG	79

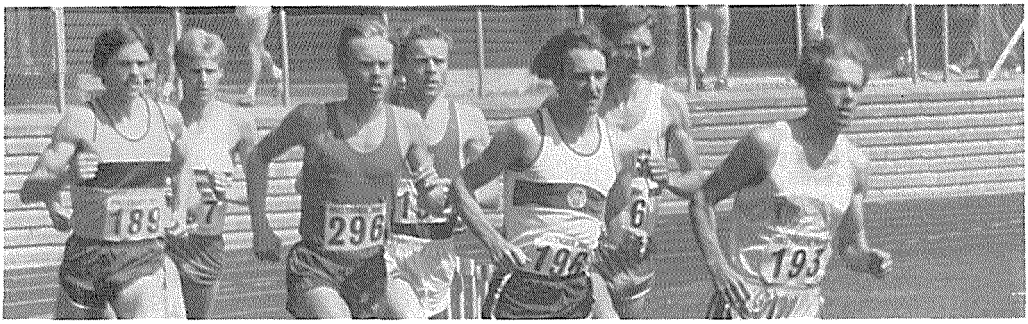

Chr.Wolfsberg,FIF fører feltet an fulgt af Claus S.Jensen, Bjørn Thygesen, Dan G.Olsen, Carsten Borgen, Thomas Sørensen og Mads T.Jensen.

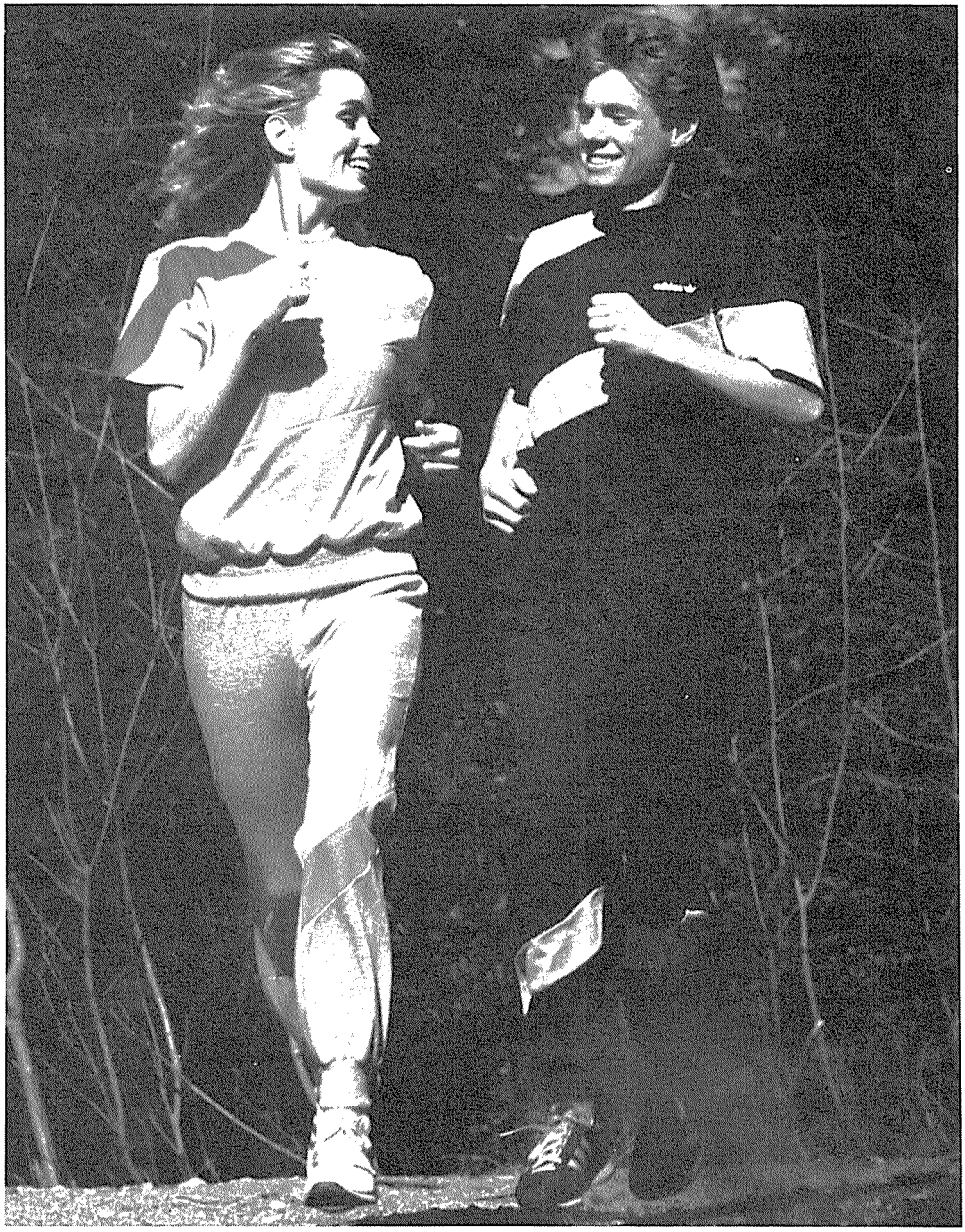

Nu er Danmark i løbetid

Brug din krop og få det bedre med dig selv.
Dyrk motionsløb i det rigtige udstyr. Vælg adidas!!

adidas®

10.000 m løb - mænd

29.27.8	Ole Hansen,63,Århus1900	Herlufsholm	31.05
29.33.6	Keld Johnsen,50,Skive AM	Herlufsholm	31.05
29.34.0	Svend E.Kristensen,56,Atletica Århus		11.09
29.38.4	Christian Wolfsberg,57,FIF Herlufsh.		31.05
29.50.4	Peter Würtz,61,Aalvorg AK	Aalborg	03.10
30.08.9	Ralph Petersen,55,HG	Herlufsholm	31.05
30.15.9	Bent Povlsen,61,AK 73	Aalborg	02.05
30.30.5	Dan G.Olsen,60,GKI	Østerbro	11.09
30.37.2	Bjørn Thygesen,58,Helsingør Herlufsh		31.05
31.00.6	Palle R.Madsen,59,PI, Kbh. Østerbro		11.09
31.07.2	Lars Bang,66,Skive AM	Aalborg	03.10
31.07.5	Lars Overskov,42,KIF	Brighton	23.08
31.08.0	Kim Taylor,62,Atletica	Århus	15.05
31.09.6	Johnny Nielsen,65,Tåstrup IK	Østerbro	17.04
31.10.3	Thyge Leth,58,FAK 63	Århus	11.09
31.10.3	Jens Chr.Jørgensen,BAC	Østerbro	11.09
31.12.3	Michael Halvorsen,61,Sparta	Østerbro	11.09
31.16.8	Gabor Klöczl,59,Sparta	Odense	10.05
31.17.8	Per Hofmann,58,AGF	Herlufsholm	31.05
31.19.7	Jens O.Kjærsgård,59,Århl.1900	Århus	11.09
31.21.2	Thomas Okkels,55,Hellas	Odense	10.05
31.28.6	Steen Hovmann,53,Tåstrup IK	Østerbro	17.04
31.28.6	Frank N.Hansen,56,AGF	Århus	11.09
31.28.8	Jess Mathiesen,65,Tåstrup IK	Østerbro	17.04
31.31.1	Carsten Borgen,65,Aalborg AK	Aalborg	02.05
31.34.9	Peter Dall,61,Herlev	Stenløse	25.09
31.56.5	Finn Rasmussen,52,Rds.Freja	Aalborg	03.10
31.58.1	Keld Larsen,53,OGF	Odense	10.05
32.00.10	Lars Krogsgård,67,Blovstrød	Greve	12.06
32.01.5	Henrik S.Andersen, ,Blovstr.	Østerbro	11.09
32.02.0	Preben Danborg,63,FIF	Østerbro	11.09
32.04.2	Anders Munch,66,SAK 77	Århus	08.05
32.05.5	Vagn Olsen,62,Aalborg AK	Aalborg	02.05
32.05.7	John M.Hemmingsen,53,Årh.1900	Glostr.	07.09
32.07.0	Alex Percy Smith,53,FIF	Glostrup	07.09
32.07.6	Helmuth Struven,67,Hellas	Østerbro	11.09
32.09.1	Henning Rasmussen,44,Skive AM	Århus	14.08
32.09.5	Kent Holm,48,Atletica	Århus	11.09
32.10.1	Martin Hornsved,66,Århus1900	Århus	15.05
32.10.5	Bent Just,52,Aalborg AK	Aalborg	02.05
32.12.9	Jens Wørzner,57,Herlufsholm	Stenløse	25.09
32.13.9	Leo Madsen,58,Tåstrup IK	Herlufsholm	31.05
32.15.3	Bent K.Larsson,49,Kol.KFUM	Fredericia	05.06
32.19.5	Ivan V.Carlsen,44,Glostrup IC	Glostrup	07.09
32.20.00	Torben Karlshøj,54,Køge	Greve	12.06
32.20.5	Svend E.Pedersen,51,Vejle IF	Århus	08.05
32.20.8	Max Hygum,64,AGF	Århus	28.08
32.22.08	Alex Henriksen,49,Køge	Greve	12.06
32.22.1	Ole Johannesen,57,Langgarverne	Greve	12.06
32.22.4	Bjarne Levin,55,Herlufsholm	Stenløse	25.09

ALLE TIDERS BEDSTE

28.06.74	Henrik Jørgensen,61,Herlev	83
28.35.66	Keld Johnsen,50,Skive AM	82
29.06.21	Allan Zachariassen,55,F.O.	82
29.09.2	Jørn Lauenborg,44,Freja O.	72
29.09.8	Gert Kærlin,50,AK 73	73
29.11.4	Karl Åge Søltoft,49,HG	74
29.11.43	Svend E.Kristensen,56,Atl.	82
29.27.8	Ole Hansen,63,Århus 1900	84
29.29.0	Tom B.Hansen,48,Skovbakken	75
29.34.4	John Skovbjerg,56,AGF	83
29.35.7	Karsten Hald,47,AGF	79
29.38.3	Per Hofmann,58,Ben Hur	79
29.38.4	Christian Wolfsberg,57,FIF	84
29.39.4	Harry Munksgård,42,Skovb.	71
29.40.4	Peer Bagge,53,Korsør AK	74
29.43.2	Jørgen Dam,41,Viborg AF	64
29.45.0	Thyge Thøgersen,26,Gullf.	57
29.45.2	Arne Stigsen,45,Viborg AF	76
29.45.2	Flemming Jensen,58,Herlev	83
29.50.4	Peter Würtz,61,Aalborg AK	84
29.51.2	Flemming Kempel,48,R.KFUM	70
29.51.7	Kurt Th.Straten,56,SAM	83
29.52.2	Knud-Erik Hede,46,AK 73	73
29.52.5	Henrik Albahn,60,Holte	83
29.55.2	Bent K.Larsson,49,Hadersl.	76
29.55.6	Bjarne Brøndum,43,Freja O.	78
29.55.8	Finn Toftegård,38,Kalundb.	64
29.56.2	Jørgen Hein,51,Aalborg AK	76
29.57.8	Kim Taylor,62,Atletica	80
29.58.3	Erik St.Laursen,51,Rds.Fr.	78
30.00.4	Sigfred Kristensen,41,SIK	69
30.02.6	Rudolf Thalund,38,Herning	72
30.03.8	Niels Nielsen,36,ViborgAF	61
30.05.8	Torben Rasmussen,41,Holte	62
30.06.0	Ole Hjort,51,Freja Odense	73
30.06.8	Palle Vestergård,59,B.H.	79
30.07.0	Jørgen Jensen,44,AGF	72
30.08.9	Ralph Petersen,55,HG	84
30.09.2	Steen Svejdahl,42,Hv.IF	66
30.10.4	Søren Romby,42,AGF	67
30.12.0	Steen Christensen,60,F.O.	80
30.12.6	Hans Chr.Petersen,43,Had.	72
30.14.1	Ole Lynge,53,Vordingb.AC	80
30.14.9	Niels Kim Hjort,59,Heden	79
30.15.9	Bent Povlsen,61,AK 73	84
30.16.4	Peter Helmer,47,Fr.Holbæk	74
30.18.0	Georg Olsen,37,KIF	73
30.18.6	Claus Børsen,40,AGF	67
30.20.8	Frederik Hauge, ,Ben Hur	55
30.21.6	Niels Nygård,53,Skive IK	76

10.000 m løb - mænd

Junior, Drenge

31.07.2 Lars Bang,66,Skive AM
31.09.6 Johnny Nielsen,65,Tåstrup IK
31.10.3 Jens Chr.Jørgensen,64,Bagsværd AC
31.28.8 Jess Mathiesen,65,Tåstrup IK
31.31.1 Carsten Borgen,65,Aalborg AK

32.00.10 Lars Krogsgård,67,Blovstrød
32.04.2 Anders Munch,66,SAK 77
32.07.6 Helmuth Struven,67,Hellas
32.10.1 Martin Hornsved,66,Århus 1900
32.20.8 Max Hygum,64,AGF

32.54.9 Stefan Fjellander,65,Tåstrup IK
33.01.1 Ivan Rømer,65,Greve IF
33.05.9 Ronny H.Hansen,66,Rødovre AC
33.07 Erik L.Sørensen,66,Atletica
33.08.4 Allan Prier,64,Bagsværd AC

33.09 Jens V.Larsen,67,Atletica
33.24.7 Steen Bjergborg,65,Kolding KFUM
33.25.4 Peter G.Nielsen,65,Blovstrød
33.26 Kent Knudsen,67,Heden, Grindsted
33.27.9 Jesper Høegh,67,FIF

33.28.1 Carsten B.Petersen,64,Gullfoss
33.30.1 Morten Høegh,68,FIF
33.38.6 Jegvan Andreasen,66,Greve IF
33.45.40 Claus Kirkeberg,64,Tåstrup IK
34.02.3 Jan Guldbæk,66,Århus 1900

drenge-18

31.07.2 Lars Bang,66,Skive AM
32.00.1 Lars Krogsgård,67,Blovstrød
32.04.2 Anders Munch,66,SAK 77
32.07.6 Helmuth Struven,67,Hellas
32.10.1 Martin Hornsved,66,Århus 1900

33.05.9 Ronny H.Hansen,66,Rødovre AC
33.07 Erik L.Sørensen,66,Atletica
33.09 Jens V.Larsen,67,Atletica
33.26 Kent Knudsen,67,Heden, Grindsted
33.27.9 Jesper Høegh,67,FIF

33.38.6 Jegvan Andreasen,66,Greve IF
34.02.3 Jan Guldbæk,66,Århus 1900
34.10.0 Erik Michaelsen,66,Randers Freja
34.10.2 Ditlev Larsen,66,Aalborg AK
34.12.0 Jørgen Jensen,67,Århus 1900

drenge-16

33.30.1 Morten Høegh,68,FIF
34.21.8 Ivan Andersen,68,Tåstrup IK
34.28.5 Rasmus Møller,68,Aalborg AK
35.39.2 Christian Hansen,68,Ballerup AK
36.56 Per M.Jensen,69,Atletica

37.15.1 Ken Overskov,68,KIF
37.50.8 Peter Hermann, ,FAK 63
38.22.5 Lars Kjeldal,69,Tåstrup IK
41.00.0 Søren Hartelius,69,Viking

drenge-14

34.52.5 Kuno Hansen,70,Rødovre AC
44.58.6 Jacob Schiødt,71,Viking

drenge-12

42.21.4 Martin Brandt,72,Viby IF
45.12.2 Peter Søndergård,72,Mariager fs

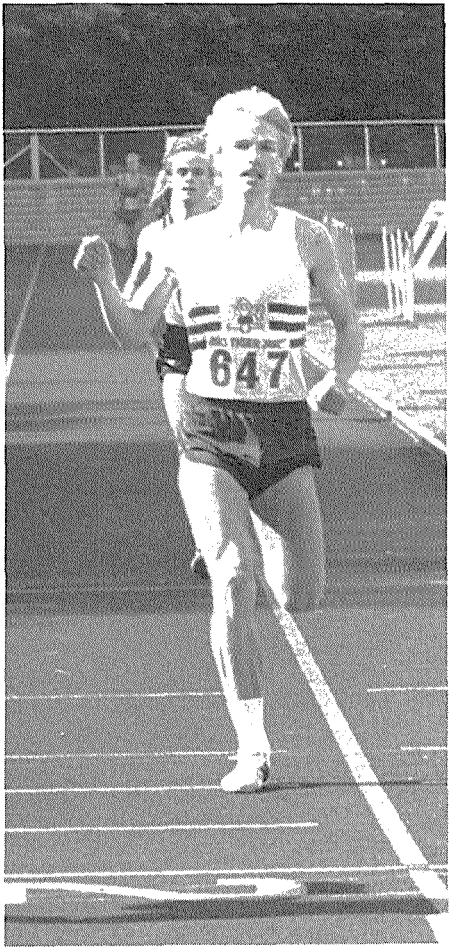

Lars Aagaard,OGF her fulgt af Lars Bang, Skive AM. Begge har sat fine PR. på 1500 m i 84.

20.000 m løb - kvinder - mænd

1.05.18.5 Gabor Kløczl,59,Sparta Fr.berg 14.06
1.05.19.0 Lars Overskov,42,KIF Fr.berg 14.06
1.05.42.0 Preben Danborg,63,FIF Fr.berg 14.06
1.10.38.6 Willem Håkansson, ,Sparta Fr.berg 14.06
1.10.55.8 Finn Lemme, ,Sparta Fr.berg 14.06
1.11.15.6 Bjørn E.Pieber,48,Ben Hur Fr.berg 14.06
1.13.59.9 Jan Sørensen,53,Rødovre AC Fr.berg 14.06
1.16.31.7 Rolf Nawrocki,42,SAGA Fr.berg 14.06
1.20.51.0 Poul Jørgensen, ,Sparta Fr.berg 14.06
1.37.25.5 Børge Sylvest, ,Sparta Fr.berg 14.06

1.25.18.5 Dorrit Lillelund,43,AIF Fr.berg 14.06

ALLE TIDERS BEDSTE

1.01.14.4 Flemming Kempel,48,R.KFUM71
1.01.35.4 Thyge Thøgersen,26,Gullf.62
1.03.06.4 Mogens Findal,40,RAC 71
1.03.27.6 Kim Taylor,62,Atletica 80
1.03.29.9 Per Hofmann,58,Ben Hur 80
1.03.40.4 Bent K.Larsson,49,Haders.73
1.03.46.8 Tom B.Hansen,48,Skovbak. 75
1.05.04.0 Steen Christensen,60,F.O.80
1.05.07.2 Torben Rasmussen,41,Holte74
1.05.10.6 Lars Overskov,42,KIF 79

1.05.18.0 Harry Siefert,10,Sparta 36
1.05.18.5 Gabor Kløczl,59,Sparta 84

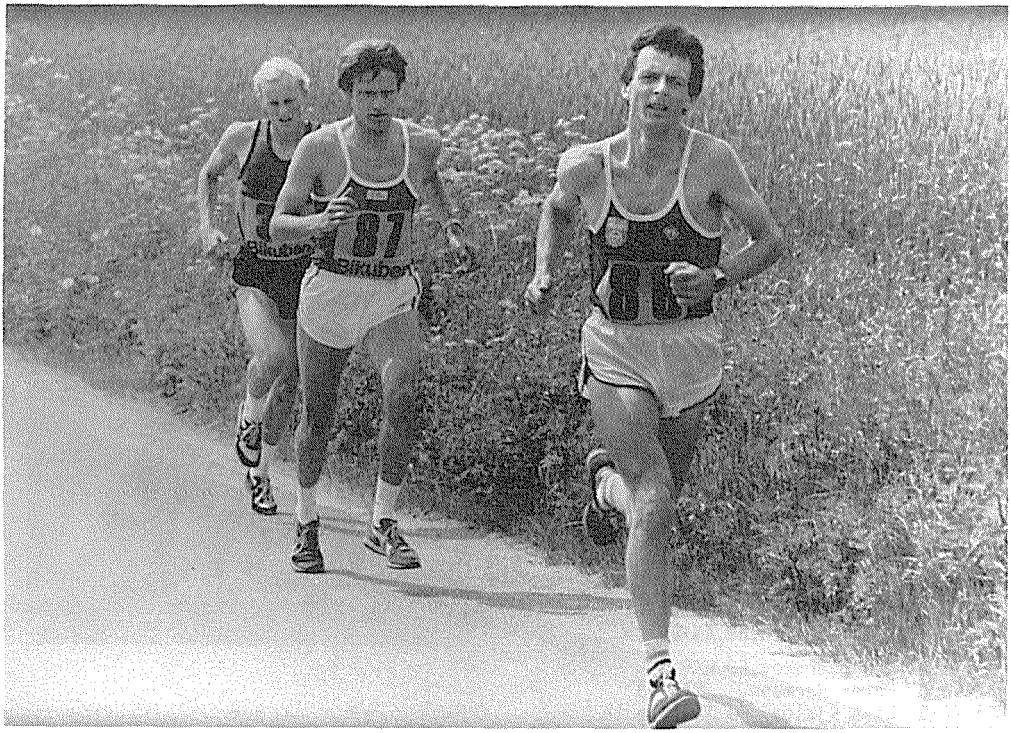

Fra DM 20 km ses bent K.Larsson, Jørn Warming og Kurt thor Straten.

Tyvstart på næste sæson.

Traditionen tro kan det danske vejr ikke tilbyde dig og dine kammerater den bedste udendørstræning netop nu. Derfor har vi et forslag: Opret træningslejr i Sportscentret Aldeia das Acoteias på den solrige portugisiske Algarvekyst. Og få de skønneste ferieoplevelser ved pragtfulde, uberørte strande oveni.

Her finder du de helt ideelle træningsforhold. Et flot beliggende atletikstadion med 400 m tartanbaner, samt alle de højde-, spring-, løbe- og styrketræningsfaciliteter, du kan ønske dig.

Der er restaurant, cafeteria, swimmingpool, TV-rum, mødelokale og fodboldbaner lige i nærheden. Du bor i 2 pers. lejligheder. Ta' en snak med dine kammerater. Din klub. Og hør om de fordelagtige priser og muligheder.

Star ★ Tour

SPORTSREJSER

Landemærket 11 – 1119 København K – 01-22 23 22 – lige ved Rundetårn

Kort hæk - kvinder

13.45	Dorthe Rasmussen,58,FIF	Fr.berg	18.08
13.91	Lisbeth Pedersen,55,Sparta	Drammen	12.02
14.16	Janne Nexø,56,Trongården IF	Fr.berg	18.08
14.31	Helle Sichlau,57,KTA	Lyngby	13.05
14.1	Lene Demsitz,59,Sparta	Randers	26.05
14.57	Annemarie G.Pedersen,65,Holsteb.	Fr.berg	18.08
14.5	Dorte Ebling,61,AK 73	Østerbro	23.05
14.98	Gitte Bergmann,64,Vidar	Aalborg	27.05
14.8	Lilli Søndergård,63,Glostrup IC	Viby	16.09
15.07	Lisbeth Nissen-Petersen,57,TIF	Århus	19.05
15.07	Anette Jensen,64,Aalborg FF	Aalborg	30.06
15.22	Lene Kjeldsen,61,Skovbakken	Århus	22.09
15.1	Dorte Klein,60,Esbjerg AF	Lyngby	25.08
15.2	Lis Andersen,63,Skive AM	Aalborg	22.08
15.2	Rikke Spure,66,Aalborg FF	Viby	16.09
15.3	Helle Vinkler,64,FAK 63	Vojens	24.06
15.65	Lisbeth Larsen,57,Hvidovre IF	Århus	19.05
15.5	Laila Ankerstjerne,65,Glostrup IC	Tårnby	23.06
15.6	Merete Svenningsen,66,Rds.Real	Randers	05.05
15.6	Linda Madsen,64,Glostrup IC	Glostrup	16.05
15.88	Kathrina Husum,69,Randers Real	Århus	22.09
15.7	Nina Hansen,68,KTA	Østerbro	04.08
15.98	Mette Quistgård,69,NA 80	Lyngby	18.07
16.08	Marianne Brødsgård,68,Esbjerg	AF Aalborg	22.09
16.12	Lise Wilbek,58,Trongården IF	Aalborg	23.06
16.0	Anette Lilholt,60,Hjørring	Odense	16.06
16.30	Gitte Christiansen,66,Freja O.	Halmstad	22.07
16.38	Nicole Mönckemöller,66,TIF	Ballerup	11.08
16.41	Line W.Jensen,67,Viby IF	Kristianssand	28.07
16.2	Simone Frandsen,61,Holte	Herlufsholm	
16.49	May Bugge,67,Aalborg FF	Aalborg	11.08
16.54	Karin Schelske,60,Sparta	Århus	19.05
16.54	Lone P.Sørensen,66,Skovbakken	Århus	26.05
16.3	Irene Larsen,62,Trongården IF	Lyngby	23.09
16.4	Sanne Jørgensen,67,Værløse	Brøndby	16.06
16.4	Ane Marcussen,68,Vidar	Sønderborg	23.09
16.69	Benedikte Nyrop,60,Trongården IF	Lyngby	13.05
16.82	Mette Toft,64,Stoholm	Århus	19.05
16.6	Janne Jørgensen,66,AK Brøndby	Østerbro	23.05
16.6	Helle Clausen,67,FAK 67	Vojens	24.06
16.6	Maj Britt Madsen,69,FIF	Fr.berg	29.09
16.92	Janne Johansen,67,Køge	Helmstedt	19.05
16.7	Jeanne Laursen,66,Sparta	Østerbro	03.05
17.02	Lone Pedersen,60,Sparta	Lyngby	18.07
16.8	Birgit H.Jensen,59,Aalborg FF	Århus	04.06
16.8	Lisbeth J.Pedersen,67,Viking	Holte	23.09
16.9	Hanne Bendtsen,51,SAGA	Fr.berg	25.05
17.0	Helle Hansen,62,SAGA	Hvidovre	18.09
17.25	Malene Bak,68,Vidar	Aalborg	30.06
17.26	Anne Brandt,68,Ben Hur	Århus	19.05

ALLE TIDERS BEDSTE

13.2	Dorthe Rasmussen,58,FIF	81
13.66	Margit Hansen,53,AK 73	75
13.5	Helle Sichlau,57,KTA	80
13.78	Lisbeth Pedersen,55,Sparta	83
13.8	Annelise Damm Olesen,42,Hv.IF	70
14.16	Janne Nexø,56,Trongården IF	84
14.0	Pia Lund,49,Skovbakken	72
14.0	Lise Wilbek,58,Trongården IF	77
14.1	Lilli Søndergård,63,GIC	83
14.1	Lene Demsitz,59,Sparta	84
14.3	Susana Flenborg,54,Trong.IF	73
14.57	Annemarie G.Pedersen,65,Hols.	84
14.58	Irene Larsen,62,Trong.IF	79
14.62	Janne Jørgensen,66,AK Brøndby	83
14.62	Anette Jensen,64,Aalborg FF	83
14.62	Lisbeth N-Petersen,57,TIF	83
14.4	Alice Wiese,43,KTA	75
14.67	Gitte Bergmann,64,Vidar	82
14.68	Hanne Søndergård,61,Herlev	78
14.5	Nina Fahnøe,42,FIF	70
14.5	Inge Voigt,46,FIF	72
14.74	Dorte Ebling,61,AK 73	82
14.76	Birgitta Schelske,58,Sparta	83
14.77	Anita Sølyst,61,KTA	80
14.85	Dorte Klein,60,Esbejrg AF	83
14.7	Laila Ankerstjerne,65,GIC	83
14.8	Grith Ejstrup,53,Skovbakken	72
14.8	Ulla Sørensen,52,AGF	72
14.8	Lisbeth Larsen,57,HvidovreIF	81
15.05	Lene Kjeldsen,61,Skovbakken	79
14.9	Merete Nissen,52,Vejle IF	76
14.9	Tove Jørgensen,57,Skive IK	76
15.18	Bente Larsen,65,Aalborg FF	83
15.0	Anette Kromann,49,HAK	70
15.0	Marianne Mikkelsen,56,BenHur	74
15.0	Lis Jensen,52,NIKE	75
15.0	Edith Rahn,52,Skive IK	76
15.0	Anna Malinowska,60,Herning	77
15.31	Helle Andreasen,62,Fr.Holbæk	80
15.1	Dorte Skjødt,64,Rds.Real	80
15.36	Connie Iversen,63,FIF	79
15.37	Helle Vinkler,64,FAK 63	83
15.41	Lis Andersen,63,Skive AM	80
15.2	Kirsten Onsberg,44,Vejle IF	69
15.2	Lisbeth Nielsen,55,AIF	73
15.2	Connie Søltoft,49,Herlufsholm	74
15.2	Rikke Spure,66,Aalborg FF	84
15.3	Linda Madsen,64,Glostrup IC	80
15.4	Inga Ladegård,49,Vejle IF	70
15.4	Marianne Larsen,52,AIK 95	70
15.4	Karen L.Pedersen,55,Viby IF	77
15.4	Ulla Magnussen,60,HvidovreIF	78
15.4	Tina Krebs,63,Fremad Holbæk	79
15.4	Marianne Mølgård,65,Rds.Real	80
15.4	Simone Frandsen,61,Holte	82

Kort hæk - kvinder

Junior, Piger

14.57 Annemarie G.Pedersen,65,Holstebro
14.98 Gitte Bergmann,64,Vidar
15.07 Anette Jensen,64,Aalborg FF
15.2 Rikke Spure,66,Aalborg FF
15.3 Helle Vinkler,64,FAK 63

15.5 Laila Ankerstjerne,65,Glostrup IC
15.6 Merete Svenningsen,66,Randers Real
15.6 Linda Madsen,64,Glostrup IC
15.88 Kathrina Husum,69,Randers Real
15.7 Nina Hansen,68,KTA

15.98 Mette Quistgård,69,NA 80
16.08 Marianne Brødsgård,68,Esbjerg AF
16.30 Gitte Christiansen,66,Freja Odense
16.38 Nicole Mönckemöller,66,Trongården IF
16.41 Line W.Jensen,67,Viby IF

16.49 May Bugge,67,Aalborg FF
16.54 Lone P.Sørensen,66,Skovbakken
16.4 Sanne Jørgensen,67,Værløse
16.4 Ane Marcussen,68,Vidar
16.82 Mette Toft,64,Stoholm

16.6 Janne Jørgensen,66,AK Brøndby
16.6 Helle Clausen,67,FAK 63
16.6 Maj Britt Madsen,69,FIF
16.92 Janne Johansen,67,Køge
16.7 Jeanne Laursen,66,Sparta

piger-18

15.2 Rikke Spure,66,Aalborg FF
15.6 Merete Svenningsen,66,Randers Real
16.30 Gitte Christiansen,66,Freja Odense
16.38 Nicole Mönckemöller,66,Trongården IF
16.41 Line W.Jensen,67,Viby IF

16.49 May Bugge,67,Aalborg FF
16.54 Lone P.Sørensen,66,Skovbakken
16.4 Sanne Jørgensen,67,Værløse
16.6 Janne Jørgensen,66,AK Brøndby
16.6 Helle Clausen,67,FAK 63

16.92 Janne Johansen,67,Køge
16.7 Jeanne Laursen,66,Sparta
16.8 Lisbeth J.Pedersen,67,Viking
17.45 Judy Jacobsen,66,AK Delta
17.49 Gitte Hansen,67,Aalborg FF

piger-16 (hækhøjde 76,2cm/s=senior hæk)

15.1 Nina Hansen,68,KTA
15.2 Marianne Brødsgård,68,Esbejrg AF
15.2 Mette Quistgård,69,NA 80
15.53 Kathrina Husum,69,Randers Real
15.3 Ane Marcussen,68,Vidar

16.00 Mette Rødtnæs,68,Aalborg FF
16.0 Bettina Poulsen,68,Aalborg FF
16.5 Marianne Møller,68,Haderslev IF
16.6s Maj Britt Madsen,69,FIF
16.7 Malene Bak,68,Vidar

17.0 Lisbeth D.Petersen,69,SNIK
17.0 Gunver Skålum,69,Greve IF
17.26sAnne Brandt,68,Ben Hur
17.30 Tina Petersen,68,AK 73
17.1s Ulla Stelzner,69,Viby IF

piger-14 (80 m hæk)

12.2 Karina Schnabl,71,Vordingborg AC
13.28 Jeanett Søborg,70,Kristrup
13.1 Lærke Andersen,71,Århus 1900
13.37 Pia Olsen,70,Sparta
13.2 Beate Gade,70,SIK 80

13.3 Charlotte Juulsgård,70,Randers Real
13.3 Helle Hansen,70,Haderslev IF
13.59 Helle Jespersen,71,Randers Real
13.4 Karina Rasmussen,70,AK Brøndby
13.7 Rikke Rask,70,Stoholm

14.12 Henriette Johansen,70,Hellas
13.9 Anne-Marie Brøndum,70,KTA
13.9 Julie Skov,70,KTA
14.0 Sabine Steensen,70,Bagsværd AC

piger-12 (60 m hæk)

9.5 Heidi Nexø,72,Trongården IF
10.6 Laila Berg,74,Korup
10.7 Pia Jacobsen,72,Kolding KFUM
10.7 Jane Drabæk,72,Køge
10.8 Helle Mathiasen,72,Hvidovre IF

11.2 Pernille Reinholdt,72,Esbejrg AF
11.3 Mette Jensen,72,Atletica
11.6 Camilla Bjertnes,72,Greve IF
11.8 Heidi Andersen,72,Kolding KFUM
11.8 Iben Foxby,72,Holte

11.9 Anita Jørgensen,72,Hvidovre IF
11.9 Pernille Holtehus,72,Køge
11.9 Christina Rasmussen,73,Vordingborg AC
12.1 Miriam Kolko,72,Hvidovre IF
12.1 Lise Friis ,72,Herlufsholm

Kort hæk - mænd

14.46	Erik S.Jensen,62,Skovbakken	Lyngby	22.07
14.66	Tommy Jensen,58,Vejle IF	Fr.berg	18.08
14.73	Lars Warming,63,Århus 1900	Fr.berg	18.08
14.5	Lars Pedersen,66,Sparta	Århus	05.08
14.81	Mikkel Sørensen,57,Holte	Lyngby	24.06
14.93	Heinrich Due,56,Trongården IF	Aalborg	16.06
14.7	Tom O.Jensen,60,Esbjerg AF	Århus	28.07
14.96	Hans R.Kristensen,64,Aalborg AK	Aalborg	30.06
15.03	Flemming Petersen,64,Atletica Verden,BRD		08.09
14.8	Steen Petersen,47,Herlufsholm	Glostrup	14.08
15.15	Peter Knudsen,64,Fr.Holbæk	Aalborg	30.06
15.21	Jens P.Jensen,59,Holte	Lyngby	24.06
15.23	Michael Borges,63,Trongården IF	Lyngby	24.06
15.0	Frank Knudsen,59,Hvidovre IF	Hvidovre	26.05
15.0	Torben Kristiansen,55,Hv.IF	Hvidovre	04.08
15.0	Niels Johnson,55,Sparta	Østerbro	23.09
15.28	Morten Blumensaat,63,SAK 77	Fr.berg	18.08
15.1	Michael Jensen,62,AGF	Århus	28.07
15.2	Jørgen Troest,58,KTA	Herlufsholm	23.06
15.2	Jesper Tørring,47,Skovbakken	Odense	22.09
15.3	Bjarne Vedel,66,Ballerup AK	Hvidovre	22.08
15.4	Max Eriksen,60,OGF	Odense	10.06
15.5	Jens Christensen,50,Freja Od.	Hvidovre	26.05
15.75	Jørn Møller,61,Viby IF	Aalborg	16.06
15.6	Finn Schmidt,65,Haderslev IF	Haderslev	26.05
15.6	Allan Nielsen,65,Vojens AF	Vojens	24.06
15.6	Kim Hansen,64,Viby IF	Århus	28.07
15.92	Martin Laursen,60,Sparta	Aalborg	16.06
15.7	Kenneth Lüthje,55,Greve IF	Hvidovre	22.08
15.7	Ole Schøidt,55,Sparta	Lyngby	26.08
15.97	Morten Helmig,63,Herlev	Ballerup	07.06
15.8	Kenn Faurschou,62,Ballerup AK	Ballerup	20.06
15.8	Bo Christensen,56,Kolding KFUM	Kolding	07.07
15.8	Martin Hedegaard,64,Skovbakken	Århus	14.08
15.9	Per K.Rants,51,Glostrup IC	Glostrup	21.05
15.9	Søren Poulsen,65,Ben Hur	Herlufsholm	26.05
15.9	René Jacobsen,58,Freja Odense	Hvidovre	26.05
15.9	Bent Deleuran,59,Skovbakken	Kolding	07.07
15.9	Arnt Petersen,56,Randers Freja	Aabybro	08.07
15.9	Poul Gundersen,66,Aalborg AK	Aalborg	22.09
15.9	Johnny Sørensen,57,Esbjerg AF	Odense	22.09
16.0	Kenn Kjærsgård,63,KTA	Herlufsholm	23.06
16.0	Torben Christensen,64,Aalborg FF	Aalborg	04.08
16.0	Stig Oxholm,64,Gullfoss	Hvidovre	04.08
16.0	Jens M.Jensen,59,Politiet	Hvidovre	04.08
16.0	Per Andersen,62,Fr.Holbæk	Århus	14.08
16.26	Jens Tjørnsted,61,Bagsværd AC	Lyngby	13.06
16.31	Claus Stubmann,65,Ben Hur	Aalborg	30.06
16.1	Per Krog,58,Hvidovre IF	Hvidovre	10.05
16.1	Karl A.Jørgensen,55,Skovbakken	Sundby	27.05
16.1	Finn Wiesneck,55,Aalborg AK	Århus	30.06

ALLE TIDERS BEDSTE

13.7	Jesper Tørring,47,Skovbakken	74
14.25	Erik S.Jensen,62,Skovbakken	83
14.1	Steen S.Jensen,45,Ben Hur	72
14.43	Tommy Jensen,58,Vejle IF	81
14.2	Steen Petersen,47,HG	70
14.4	Karl A.Jørgensen,55,Skovb.	75
14.73	Lars Warming,63,Århus 1900	84
14.5	Sven Åge Thomsen,11,VejleIF	42
14.5	Lars Pedersen,66,Sparta	84
14.79	Heinrich Due,56,Atletica	83
14.81	Mikkel Sørensen,57,Holte	84
14.6	Søren Wille,45,KIF	69
14.7	Claus Julius,42,Århus Fremad	67
14.7	Erik Jarlnæs,44,Holte	70
14.7	Tom O.Jensen,60,Esbjerg AF	84
14.96	Hans R.Kristensen,64,AAK	84
15.00	Torben Kristiansen,55,HAK	79
15.03	Flemming Petersen,64,Atleti.	84
14.8	Edvin Larsen,16,Ben Hur	40
14.8	Erik Christensen, ,PI,Kbh.	56
14.8	Flemming Nielsen,41,Rds.Fr.	64
14.8	Ole Kajbjerg,45,Glostrup IC	65
14.8	Ernst Ecks,38,KIF	65
14.8	Bjørn Knudsen,61,Skovbakken	81
15.07	Jens Tjørnsted,61,Herlev	83
14.9	Erik Nissen,26,PI, Kbh.	52
14.9	Erling Hansen,54,Hv.IF	79
15.15	Bjarne Ibsen,52,Skovbakken	79
15.15	Peter Knudsen,64,Fr.Holbæk	84
15.20	Morten Blumensaat,63,SAK 77	83
15.21	Jens P.Jensen,59,Holte	84
15.23	Michael Borges,63,Trong.IF	84
15.0	Louis Lundgreen,01,KIF	25
15.0	Bjarne Nielsen, ,Ben Hur	40
15.0	Henning Andersen, ,Sparta	57
15.0	Ivan Partov,54,Hvidovre IF	73
15.0	Rune Pedersen,46,Hjorten	75
15.24	Jens Christensen,50,Freja O.	77
15.0	Peder Normann,55,Aalborg AK	77
15.0	Frank Knudsen,59,HvidovreIF	81
15.0	Niels Johnsson,55,Sparta	84
15.28	Max Eriksen,61,OGF	83
15.1	Henri Thorsen,93,Sparta	24
15.1	Ole Dorph Jensen,18,KIF	43
15.1	Arne Sunksen,43,Ben Hur	64
15.1	Arne Bakhauge,42,AIK 95	66
15.1	Frank Larsen,42,Køge	66
15.1	Arne Nørgård,47,Køge	67
15.1	Flemming L.Petersen,45,FIF	70
15.1	Preben Olsen,43,HaderslevIF	71
15.1	Peter Johansen,52,Ben Hur	73
15.1	Lars Andersen,56,AabenraaIG	76
15.1	Jørgen Troest,58,KTA	83
15.1	Michael Jensen,62,AGF	84

Kort hæk - mænd

Junior, Drenge

14.5 Lars Pedersen,66,Sparta
14.96 Hans R.Kristensen,64,Aalborg AK
15.03 Flemming Petersen,64,Atletica
15.15 Peter Knudsen,64,Fremad Holbæk
15.3 Bjarne Vedel,66,Ballerup AK

15.6 Finn Schmidt,65,Haderslev IF
15.6 Allan Nielsen,65,Vojens AF
15.6 Kim Hansen,64,Viby IF
15.7 Kenneth Luthje,65,Greve IF
15.8 Martin Hedegaard,64,Skovbakken

15.9 Søren Poulsen,65,Ben Hur
15.9 Poul Gundersen,66,Aalborg AK
16.0 Torben Christensen,64,Aalborg FF
16.0 Stig Oxholm,64,Gullfoss
16.31 Claus Stubmann,65,Ben Hur

16.2 Karsten Nielsen,65,Holstebro
16.3 Jan Gulyas,66,Vojens AF
16.72 Hans Rytter,65,GTA
16.6 Christian Mathiesen,65,Vidar
16.7 Michael Jørgensen,67,Køge

15.7 Jens Nymose,66,AK Delta
16.7 Jan Rasmussen,65,Greve IF
16.8 Søren Lindgård,66,Vejle IF
16.8 Martin Lind,64,AGF
16.8 Torben Moesby,64,KIF

drenge-18 (hækhøjde 100 cm/s=senior hæk)

14.5s Lars Pedersen,66,Sparta
15.44 Bjarne Vedel,66,Ballerup AK
15.3 Poul Gundersen,66,Aalborg AK
15.55 Carsten Petersen,66,Ballerup AK
15.7 Jan Gulyas,66,Vojens AF

16.14 Ole Biering,66,Glostrup IC
16.61 Hans Chr.Kjeldsen,67,Århus 1900
16.5 Erik Martinsen ,66,Esbjerg AF
16.7s Michael Jørgensen,67,Køge
16.7s Jens Nymose,66,AK Delta

16.7 Peter Struve,67,Greve IF
16.98 Rene B.Hansen,67,Hellas
16.8s Søren Lindgård,66,Vejle IF
17.0 Peter Ahlfors,66,Ben Hur
17.0 Carsten Nielsen,67,Fredensborg AK

drenge-16 (100 m hæk/højde 100cm)

13.9 Claus Hirsbro,68,SNIK
14.25 Jesper Tegewaldt,68,SNIK
14.84 Anders Egelund,68,Greve IF
14.6 Michael Sørensen,68,Greve IF
15.09 Morten Lydolf,69,Randers Real

15.15 Jens B.Petersen,68,Svendborg
15.16 Jørgen Kristensen,69,AK Delta
15.0 Jesper Rasmussen,68,Sparta
15.2 Jørgen Bracht,69,Skive AM
15.2 Lars H.Christensen,68,Freja Odense

15.2 Søren Abildgård,68,Fremad Holbæk
15.52 Torben Sørensen,68,FIF Hillerød
15.58 Peter Vestergård,68,Holte
15.59 Klaus Hansen,69,Tarup Pårup
15.71 Thomas Hansen,68,G 77

drenge-14 (80 m hæk)

11.7 Kristian Strømgård,70,G 77
12.07 Carsten Bomme,70,Haderslev IF
11.9 Thomas Pontoppidan,70,Værløse
12.36 Tommy Søfeldt,70,Tarup Pårup
12.36 Thomas Nielsen,70,Aalborg FF

12.52 Kamal Qureshi,70,KTA
12.3 Rasmus Høy,70,Herning
12.4 Jon Bertelsen,70,Fremad Holbæk
12.4 Frank Holst,70,Kolding KFUM
12.66 Thomas Jørgensen,70,Køge

12.5 Lars Vølund,70,Kolding KFUM
12.7 Peter Madsen,70,KTA
12.8 Søren Bruun,70,Dybvad IK
13.23 Peter Starup,70,Århus 1900
13.0 Per Asmussen,70,Tarup Pårup

drenge-12 (60 m hæk)

10.1 Lars Rasmussen,72,Helsingør IF
10.2 Rasmus Hansen,72,Poseidon
10.3 Hans H.Thomsen,72,Helsingør IF
10.4 Torben V.Larsen,73,Helsingør IF
10.6 Lars B.Hansen,72,FIF Hillerød

10.7 Henrik Mortensen,72,Vordingborg AC
11.2 Lasse Ringhofer,73,Hvidovre IF
11.2 Torben Windfeldt,72,Greve IF
11.4 Thomas Feldskov,73,Svendborg
11.4 Henrik Christiansen,72,Vallensbæk

11.4 Marc Jacobsen,72,Lynge Broby
11.4 Rene Hansen,72,Vojens AF
11.7 Thomas Hopp,72,Esbjerg AF
11.8 Stig Falkenblad,72,Herlev
11.8 Jacob M.Jensen,72,Vojens AF

200 m hæk - kvinder

28.1	Janne Nexø,56,Trongården IF	Greve	12.06
28.68	Annemarie G.Pedersen,65,Holstebro	Århus	10.07
28.9	Berit Danielsen,57,FIF	Østerbro	02.08
29.8	Laila Ankerstejerne,65,GIC	Østerbro	02.08
31.23	Line W.Jensen,67,Viby IF	Århus	10.07
31.8	Tina Lagermann,68,Gullfoss	Sundby	05.10
32.08	Mette Toft,64,Stoholm	Århus	10.07
32.1	Shannet Nielsen,66,Gullfoss	Sundby	05.10
32.9	Anne Brandt,68,Ben Hur	Østerbro	02.08
33.0	Ulla Busk,55,AIF	Sundby	01.10
33.1	Helen Engstrøm,64,KTA	Østerbro	02.08
34.92	Winnie Dahlgren,68,Kolding KFUM	Århus	10.07
34.8	Susanne Winther,69,Greve IF	Greve	12.06

ALLE TIDERS BEDSTE

27.3	Dorthe Rasmussen,58,FIF	81
27.4	Janne Nexø,56,Glostrup IC	83
28.2	Inge Jensen,46,FIF	71
28.3	Nina Hansen,42,FIF	67
28.68	Annemarie G.Pedersen,65,Hol.	84
28.6	Susana Flensborg,54,Trong.IF	73
28.9	Berit Danielsen,57,FIF	84
29.0	Laila Ankerstjerne,65,GIC	83
29.2	Lene Kjeldsen,61,Skovbakken	81
29.3	Linda Madsen,64,Glostrup IC	80
29.3	Bente Larsen,65,Aalborg FF	81
29.5	Anette Kromann,49,HvidovreAK	70
29.5	Bente Fisker,51,AIF	73
29.5	Dorte Klein,60,Esbjerg AF	81
29.6	Annelise D.Olesen,42,Hv.IF	70
29.9	Hanne Søndergård,61,Herlev	79
29.9	May bugge,67,Aalborg FF	83

Junior, Piger

28.68 Annemarie G.Pedersen,65,Holstebro
29.8 Laila Ankerstjerne,65,Glostrup IC
31.23 Line W.Jensen,67,Viby IF
31.8 Tina Lagermann,68,Gullfoss
32.08 Mette Toft,64,Stoholm

32.1 Shannet Nielsen,66,Gullfoss
32.9 Anne Brandt,68,Ben Hur
33.1 Helen Engstrøm,64,KTA
34.92 Winnie Dahlgren,68,Kolding KFUM
34.8 Susanne Winther,69,Greve IF

35.4 Charlotte Jørgensen,68,Greve IF
36.0 Lene Andreasen,67,Greve IF
36.5 Jeanette Jacobsen,69,AK Delta
36.8 Lise Larsson,69,AIF
37.1 Maria Nielsen,70,Hvidovre IF

37.5 Susanne Jacobsen,67,Greve IF
37.8 Gunver Skålum,69,Greve IF
40.0 Carina Jessen,72,Haderslev IF
40.4 Sabine Bohn-Willeberg,68,AIF
42.1 Maj Grevy,72,Glostrup IC

piger-18

31.23 Line W.Jensen,67,Viby IF
32.1 Shannet Nielsen,66,Gullfoss
36.0 Lene Andreasen,67,Greve IF
37.5 Susanne Jacobsen,67,Greve IF

piger-16

31.8 Tina Lagermann,68,Gullfoss
32.9 Anne Brandt,68,Ben Hur
34.92 Winnie Dahlgren,68,Kolding KFUM
34.8 Susanne Winther,69,Greve IF
35.4 Charlotte Jørgensen,68,Greve IF

36.5 Jeanette Jacobsen,69,AK Delta
36.8 Lise Larsson,69,AIF
37.8 Gunver Skålum,69,Greve IF
40.4 Sabine Bohn-Willeberg,68,AIF

piger-14

37.1 Maria Nielsen,70,Hvidovre IF

piger-12

40.0 Carina Jessen,72,Haderslev IF
42.1 Maj Grevy,72,Glostrup IC

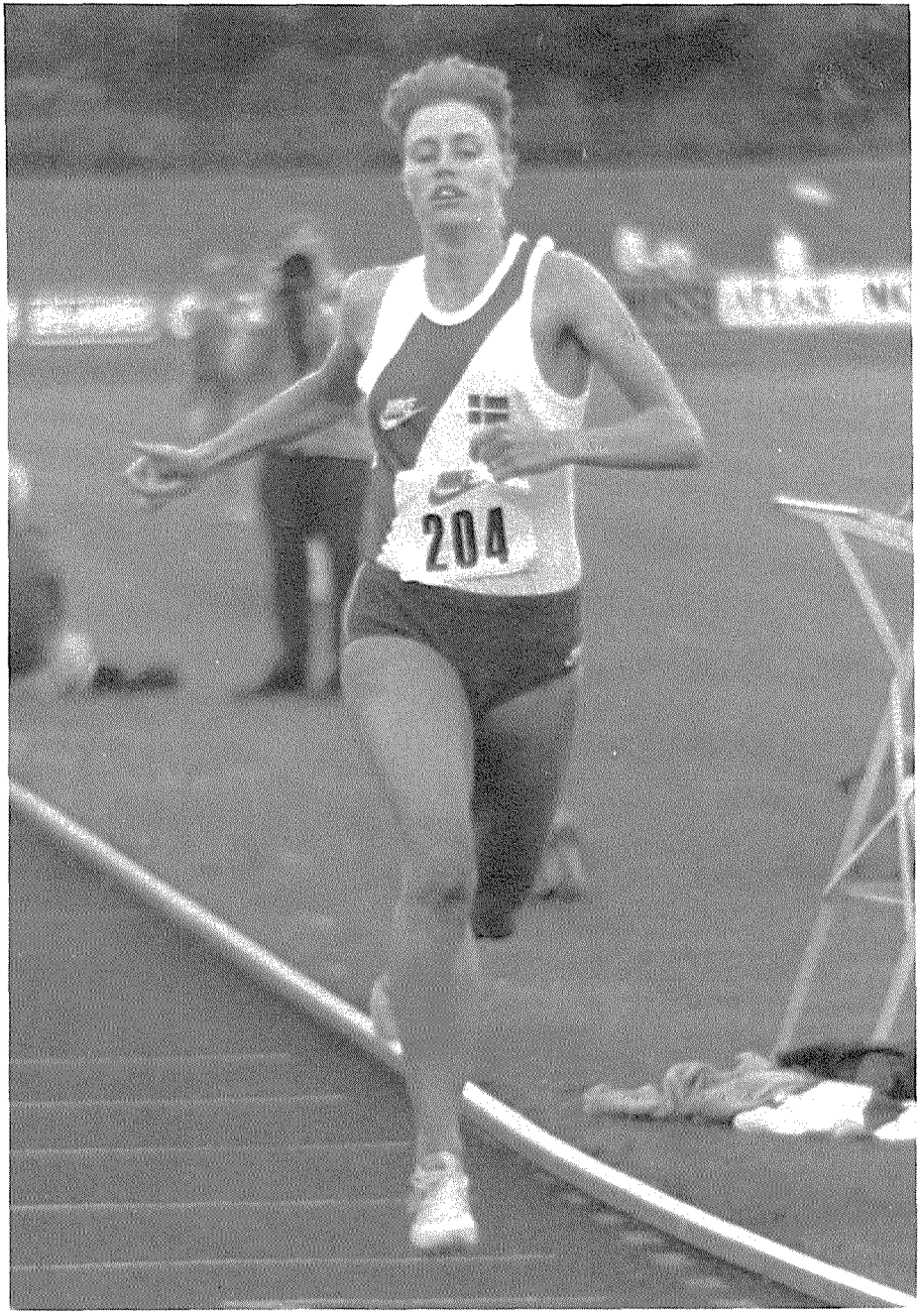

Helle Sichlau,KTA der i 84 velnok havde sin hidtil bedste sæson på 400 m hæk med DM og DR flere gange.

200 m hæk - mænd

24.3	Jørgen Troest,58,KTA	Østerbro	02.08
24.4	Jens P.Jensen,59,Holte	Østerbro	02.08
24.6	Mikkel Sørensen,57,Holte	Østerbro	02.08
24.96	Morten Blumensaat,63,SAK 77	Århus	10.07
25.2	Peter Knudsen,64,Fr.Holbæk	Greve	12.06
25.2	Martin Laursen,60,Sparta	Østerbro	02.08
25.59	Lars Warming,63,Århus 1900	Århus	10.07
25.8	Leif Nielsen,57,Glostrup IC	Østerbro	02.08
26.06	Max Eriksen,60,OGF	Århus	10.07
26.3	Hans R.Kristensen,64,Aalborg AK	Aalborg	01.08
26.4	Kim Nielsen,57,Gullfoss	Østerbro	02.08
26.6	Søren Poulsen,65,Ben Hur	Østerbro	02.08
26.8	Knud Ramskov,61,Fredensborg AK	Østerbro	02.08
26.95	Anders Mathiesen,55,Skive AM	Århus	10.07
27.14	Hans Chr.Kjeldsen,67,Århus 1900	Århus	10.07
27.1	Hans Juncker,60,Fr.Holbæk	Østerbro	02.08
27.2	Jan Rasmussen,65,Greve IF	Greve	12.06
27.34	Martin Hedegaard,64,Skovbakken	Århus	10.07
27.4	Per Falkeborg ,59,SAS	Østerbro	02.08
27.5	Morten Helmig,63,Herlev	Østerbro	02.08
27.6	Ole Biering,66,Glostrup IC	Glostrup	02.08
28.04	Kim Hansen,64,Viby IF	Århus	10.07
28.12	Klaus Mortensen,63,Rødding	Århus	10.07
28.17	Bo Christensen,56,Kolding KFUM	Århus	10.07
28.17	Torben Elmertoft,66,Ringkøbing	Århus	10.07
28.32	Niels H.Petersen,55,SAK 77	Århus	10.07
28.2	Michael Sørensen,68,Greve IF	Greve	12.06
28.3	Kim Frandsen,69,Haderslev IF	Haderslev	04.10
28.4	Peter Ahlfors,66,Ben Hur	Østerbro	02.08
28.67	Kent Dalsgård, ,Århus 1900	Århus	10.07
28.6	Rene B.Hansen,67,Hellas	Østerbro	02.08
28.6	Michael Jepsen,65,Gullfoss	Østerbro	02.08
28.7	Bror Henriksen,63,Fredensborg AK	Østerb.	02.08
29.22	Karsten Nielsen,65,Holstebro	Århus	10.07
29.0	Ole Jeppesen,64,TPI	Odense	03.07
29.1	Carsten Bomme,70,Haderslev IF	Haderslev	04.10
29.35	Kurt Sabroe,56,Århus 1900	Århus	10.07
29.41	Erik Terkelsen,58,SAK 77	Århus	10.07
29.2	Michael Kristensen,60,Herning	Skive	23.06
29.52	Frans Lassen,54,Århus 1900	Århus	10.07
29.3	Jørn Mortensen,61,Rødding	Skive	23.06
29.3	Henrik Taankvist,66,Skive AM	Skive	23.06
29.54	Knud Wienand,67,Odder	Århus	10.07
29.4	Klaus Hansen,69,TPI	Odense	03.07
29.5	Sven Jørgensen,49,Ben Hur	Østerbro	02.08
29.5	Søren Ahlfors,62,Ben Hur	Østerbro	02.08
29.8	Mads Foget,60,Skive AM	Skive	23.06
29.9	Henrik Holmgård,55,Glostrup IC	Glostrup	02.08
29.9	Torben Hyldgård,63,Herning	Skive	23.06
30.0	Peter Mortensen,66,Rødding	Skive	23.06

ALLE TIDERS BEDSTE

23.4	Jesper Tørring,47,Skovbakken	74
24.0	Steen Petersen,47,Herlufsholm	70
24.0	Erik Jarlnæs,44,Holte	70
24.3	Jørgen Troest,58,KTA	84
24.4	Jesper Have,58,Aalborg FF	80
24.4	Jens P.Jensen,59,Holte	84
24.6	Søren V.Petersen,43,KTA	71
24.6	Tommy Jensen,58,Vejle IF	82
24.6	Mikkel Sørensen,57,Holte	84
24.7	Lars Ingemann,54,Trong.IF	77
24.96	Morten Blumensaat,63,SAK 77	84
24.8	Henning Hansen,43,OGF	65
24.8	Carsten Rasmussen,53,VejleIF	75
24.9	Rune Pedersen,46,Hjorten	76
25.1	Per Nielsen,43,Århus Fremad	65
25.1	Jørgen Lond,42,GKI	65
25.1	Claus Julius,42,Århus Fremad	67
25.1	Søren Wille,45,Holte	69
25.1	Jens B.Rasmussen,56,VojensAF	74
25.1	Torben Kristiansen,55,HAK	79
25.1	Erik S.Jensen,62,Skovbakken	83
25.1	Peter Knudsen,64,Fr.Holbæk	83
25.2	Jens E.Nielsen,42,Ben Hur	66
25.2	Frank Larsen,42,Køge	67
25.2	Jens Christensen,50,Freja O.	76
25.2	Kristian Hansen,58,Skovbakken	80
25.2	Niels Johnsson,55,Sparta	83
25.2	Martin Laursen,60,Sparta	84
25.3	Ole Kajberg ,45,Glostrup IC	64
25.3	Helge Laursen, ,Aabenraa IG	69
25.3	Arne Sünksen, ,Ben Hur	73
25.3	Bjørn Knudsen,61,Vidar	79
25.3	Heinrich Due,56,Atletica	80
25.59	Lars Warming,63,Århus 1900	84

200 m hæk - mænd

Junior, Drenge

25.2 Peter Knudsen,64,Fremad Holbæk
26.3 Hans R.Kristensen,64,Aalborg AK
26.6 Søren Poulsen,65,Ben Hur
27.14 Hans Chr.Kjeldsen,67,Århus 1900
27.34 Martin Hedegaard,64,Skovbakken

27.2 Jan Rasmussen,65,Greve IF
27.6 Ole Biering,66,Glostrup IC
28.04 Kim Hansen,64,Viby IF
28.17 Torben Elmertoft,66,Ringkøbing
28.2 Michael Sørensen,68,Greve IF

28.3 Kim Frandsen,69,Haderslev IF
28.4 Peter Ahlfors,66,Ben Hur
28.6 Rene B.Hansen,67,Hellas
28.6 Michael Jepsen,65,Gullfoss
29.22 Karsten Nielsen,65,Holstebro

29.0 Ole Jeppesen,64,Tarup Pårup
29.1 Carsten Bomme,70,Haderslev IF
29.3 Henrik Taankvist,66,Skive AM
29.54 Knud Wienand,67,Odder
29.4 Klaus Hansen,69,Tarup Pårup

30.0 Peter Mortensen,66,Rødding
30.4 Tommy Søfeldt,70,Tarup Pårup
30.85 Mogens Slyngborg,66,Odder
30.8 Thomas Andersson,69,Greve IF
30.8 Karsten Nielsen,67,KTA

drenge-18

27.14 Hans Chr.Kjeldsen,67,Århus 1900
27.6 Ole Biering,66,Glostrup IC
28.17 Torben Elmertoft,66,Ringkøbing
28.4 Peter Ahlfors,66,Ben Hur
28.6 Rene B.Hansen,67,Hellas

29.3 Henrik Taankvist,66,Skive AM
29.54 Knud Wienand,67,Odder
30.0 Peter Mortensen,66,Rødding
30.85 Mogens Slyngborg,66,Odder
30.8 Karsten Nielsen,67,KTA

32.3 Carsten Hansen,67,Gullfoss

drenge-16

28.2 Michael Sørensen,68,Greve IF
28.3 Kim Frandsen,69,Haderslev IF
29.4 Klaus Hansen,69,Tarup Pårup
30.8 Thomas Andersson,69,Greve IF

drenge-14

29.1 Carsten Bomme,70,Haderslev IF
30.4 Tommy Søfeldt,70,Tarup Pårup
30.9 Kamal Qureshi,70,KTA
31.24 Peter Starup,70,Århus 1900
36.1 Ole Rasmussen,71,Freja Odense

37.3 Michael Ø.Nielsen,71,AK Delta
38.0 Bo Christensen,70,AK Delta

drenge-12

35.9 Tommy Hansen,72,Poseidon
36.3 Torben Windfeldt,72,Greve IF
45.4 Christian Outzen,72,Glostrup IC

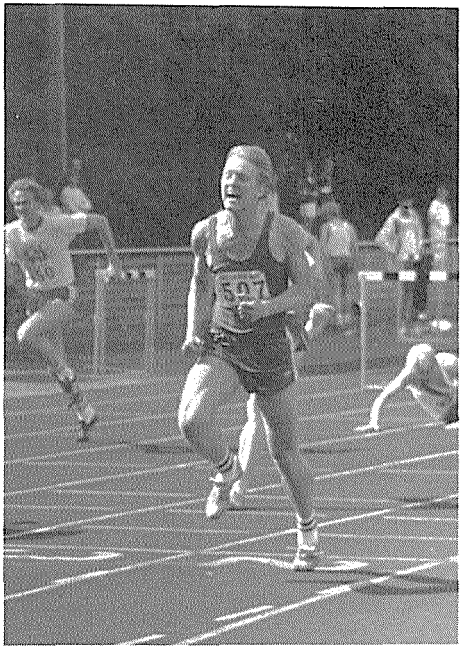

Hans Ravn Kristensen,AAK der debuterede på landsholdet i højde samt stte PR. både i højde og 110 m hæk. ved siden af Bjarne Vedel, der udover at være en fin højdespringer også er på vej i 10 kamp.

400 m hæk - kvinder

57.65	Helle Sichlau,57,KTA	Stockholm	17.07
60.04	Helle Vinkler,64,FAK 63	Fr.berg	19.08
61.96	Annemarie G.Pedersen,65,Holstebro	Verden	08.09
62.1	Berit Danielsen,57,FIF	Østerbro	11.09
62.9	Rikke Spure,66,Aalborg FF	Århus	18.09
65.15	Janne Nexø,56,Trongården IF	Glostrup	23.08
65.71	Marianne Brødsgård,68,Esbjerg AF	Aalborg	12.08
65.79	May Bugge,67,Aalborg FF	Aalborg	01.07
66.0	Laila Ankerstjerne,65,Glostrup	IG Glostrup	24.07
66.6	Linda Madsen,64,Glostrup IC	Østerbro	24.09
66.6	Lene Kjeldsen,61,Skovbakken	Århus	30.08
67.01	Susanne Kristensen,64,Ben Hur	Fr.berg	19.08
66.9	Kirsten Hansen,65,Ben Hur	Østerbro	24.09
67.15	Nicole Mönkemöler,66,Trong.IF	Fr.berg	19.08
67.27	Anette Holm,64,Randers Real	Aalborg	17.06
67.55	Helle Bolvig,60,Trongården IF	Madrid	27.05
67.71	Marianne Møller,68,Haderslev IF	Rundforb.	26.08
67.8	Shannet Nielsen,66,Gullfoss	Sundby	04.10
68.3	Anne Brandt,68,Ben Hur	Hvidovre	14.08
68.52	Tina Lagermann,68,Gullfoss	Rundforbi	26.08
68.6	Marianne Johansen,66,Rds.Freja	Vejle	10.06
69.7	Birgitte Olsen,55,Viby IF	Randers	05.06
70.07	Malene Bak,68,Vidar	Aalborg	11.08
70.4	Mette Toft,64,Stoholm	Århus	29.07
71.33	Lisbeth Weise,68,Fremad Holbæk	Rundforbi	26.08
72.0	Gitte Olsen,66,Ringsted IF	Ringsted	25.09

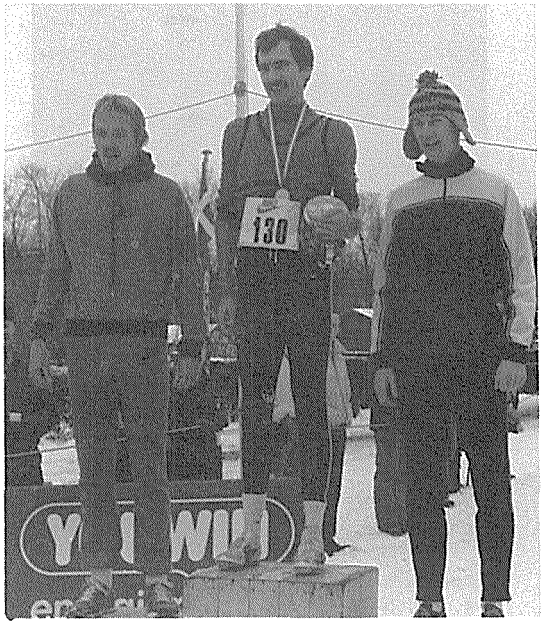

1-2-3 ved DM Cross Niels Kim Hjort, Keld Johnsen og Flemming Jensen,

ALLE TIDERS BEDSTE

57.65	Helle Sichlau,57,KTA	84
59.16	Dorthe Rasmussen,58,FIF	79
59.83	Anita Sølyst,61,KTA	80
60.04	Helle Vinkler,64,FAK 63	84
60.84	Lisbeth N-Petersen,57,TIF	83
61.09	Berit Danielsen,57,Herlev	83
61.4	Wanda Breum,64,FIF-Hillerød	82
61.64	Kirsten Høiler,49,TIF	79
61.83	Bente Larsen,65,Aalborg FF	83
61.96	Annemarie G.Pedersen,65,Hol.	84
62.03	May Bugge,67,Aalborg FF	83
62.4	Tina Krebs,63,Fremad Holbæk	81
62.71	Pia L.Hansen,49,FIF-Hill.	78
62.9	Rikke Spure,66,Aalborg FF	84
63.1	Britta Lund,61,Kolding IF	77
63.60	Lene Kjeldsen,61,Skovbakken	79
63.96	Lisbeth Larsen,57,HvidovreIF	79
63.9	Lene S.Jørgensen,59,HAF	76
64.5	Vivian Grønfeldt,54,Hv.IF	78
64.5	Dorthe Reedtz,55,Trong.IF	79
64.7	Laila Ankerstjerne,65,GIC	83
64.8	Heidi Christiansen,66,Køge	83
65.06	Dorte Klein,60,Esbjerg AF	77
65.15	Janne Nexø,56,Trongården IF	84
65.31	Helle Clausen,67,FAK 63	82
65.5	Karen Thirup,62,Herning	78
65.71	Marianne Brødsgård,68,EAF	84
66.05	Sonja Sieg,51,Viborg AF	79
66.07	Mette Steenberg,59,Freja O.	77
66.0	Irene Larsen,62,Trong.IF	81
66.0	Hanne Bundgård,63,FIF-Hill.	81
66.1	Anita D.Andersen,66,KTA	81
66.47	Gitte Mortensen, ,KTA	80
66.4	Helle Bolvig,60,Trong.IF	78
66.4	Janne Johansen,67,Køge	82
66.6	Benedikte Nyrop,60,Trong.IF	79
66.6	Lisbet Fehrenkamp,59,Sparta	79
66.74	Nicole Mönkemöller,66,TIF	83
66.6	Linda Madsen,64,Glostrup IC	84
66.7	Jeanette Rye, ,Gyllfoss	80
66.7	Lise Oxvang,62,AIF	81
67.01	Susanne Kristensen,64,BenHur	84
66.9	Kirsten Hansen,65,Ben Hur	84
67.06	Hanne Bendtsen,51,SAGA	79
67.10	Jette Ørnstedt, ,Freja Od.	79
67.27	Anette Holm,64,Randers Real	84
67.4	Lisbeth Röhl, ,Århus 1900	81
67.5	Tina Lagermann,68,Gullfoss	83
67.71	Marianne Møller,68,Hadersl.	84
67.6	Aino Jensen,67,Hvidovre IF	82

400 m hæk - kvinder

Junior, Piger

60.04 Helle Vinkler,64,FAK 63
61.96 Annemarie G.Pedersen,65,Holstebro
62.9 Rikke Spure,66,Aalborg FF
65.71 Marianne Brødsgård,68,Esbjerg AF
65.79 May Bugge,67,Aalborg FF

66.0 Laila Ankerstjerne,65,Glostrup IC
66.6 Linda Madsen,64,Glostrup IC
67.01 Susanne Kristensen,64,Ben Hur
66.9 Kirsten Hansen,65,Ben Hur
67.15 Nicole Mönkemöller,66,Trongården IF

67.27 Anette Holm,64,Randers Real
67.71 Marianne Møller,68,Haderslev IF
67.8 Shannet Nielsen,66,Gullfoss
68.3 Anne Brandt,68,Ben Hur
68.52 Tina Lagermann,68,Gullfoss

68.6 Marianne Johansen,66,Randers Fraja
70.07 Malene Bak,68,Vidar
70.4 Mette Toft,64,Stoholm
71.33 Lisbeth Weise,68,Fremad Holbæk
72.0 Gitte Olsen,66,Ringsted IF

72.17 Helle Storgaard,66,Århus 1900
72.18 Tina H.Andersen,66,Randers Real
73.2 Judy Jacobsen,66,AK Delta
73.9 Eva Knudsen,71,Viby IF
74.06 Winnie Dahlgren,68,Kolding KFUM

piger-18

62.9 Rikke Spure,66,Aalborg FF
65.79 May Bugge,67,Aalborg FF
67.15 Nicole Mönckemöller,66,Trongården IF
67.8 Shannet Nielsen,66,Gullfoss
68.6 Marianne Johansen,66,Randers Freja

72.0 Gitte Olsen,66,Ringsted IF
72.17 Helle Storgaard,66,Århus 1900
72.18 Tina H.Andersen,66,Randers Real
73.2 Judy Jacobsen,66,AK Delta
74.8 Annette Dahlsgaard,67,Skive AM

75.86 Anne M.E.Rasmussen,67,Randers Real
76.6 Charlotte Skov,67,Hvidovre AK
79.73 Vibeke Madsen,67,Ringsted IF
80.2 Bella Andersen,67,Gullfoss
81.41 Ulla Bergmann,67,Vidar

piger-16

65.71 Marianne Brødsgård,68,Esbejrg AF
67.71 Marianne Møller,68,Haderslev IF
68.3 Anne Brandt,68,Ben Hur
68.52 Tina Lagermann,68,Gullfoss
70.07 Malene Bak,68,Vidar

71.33 Lisbeth Weise,68,Fremad Holbæk
74.06 Winnie Dahlgren,68,Kolding KFUM
74.43 Susanne Underlien,68,Aalborg AK
76.46 Mai Britt Drabæk,69,Køge
79.6 Tina Adamczesky,69,Hvidovre IF
81.0 Pernille Jensen,68,Hvidovre IF
82.1 Mie Maagaard,69,Herlufsholm
82.43 Henriette Weywadt,69,Ballerup AK
87.3 Birgitte Vedel,69,Ballerup AK
87.8 Britt Rasmussen,68,Greve IF

piger-14

73.9 Eva Knudsen,71,Viby IF
76.5 Lærke Andersen,71,Århus 1900
77.3 Ane Skak,71,Viby IF
94.9 Majken Petersen,71,Hvidovre IF
101.0 Christina Jelund,71,Hvidovre IF

piger-12

76.4 Helle Mathiasen,72,Hvidovre IF
78.3 Lene G.Sørensen,73,Viby IF
81.0 Miriam Kolko,72,Hvidovre IF
91.3 Anita Jørgensen,72,Hvidovre IF
101.3 Anne Stelzner,74,Viby IF
101.4 Tina Jacobsen,72,Viby IF
104.6 Katja Lisboa,74,Viby IF

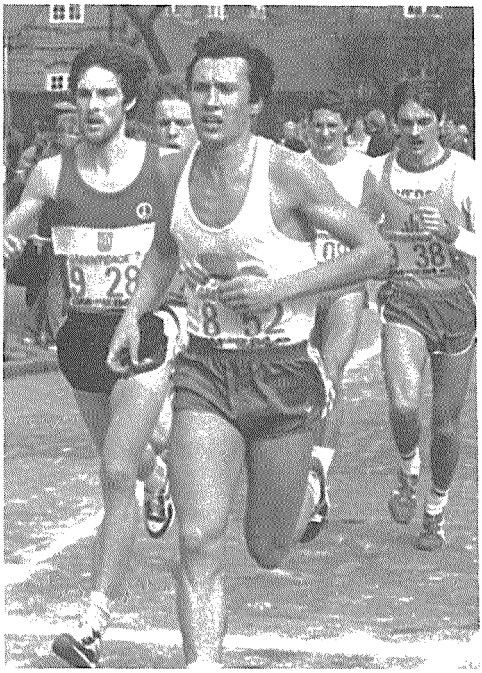

Fra DM landevej 15 km ses her Bent Povlsen, AK 73, Lars Konradsen,Holte Claus S.Jensen, KIF og DA's redaktør Søren Munch,SAK 77.

400 m hæk - mænd

52.60	Jørgen Troest,58,KTA	Fr.berg	19.08
52.63	Tommy Jensen,58,Vejle IF	Fr.berg	19.08
53.50	Jens P.Jensen,59,Holte	Fr.berg	19.08
54.68	Jesper Have,58,Aalborg AK	Aalborg	17.06
55.26	Lars Warming,63,Århus 1900	Fr.berg	19.08
55.32	Tom O.Jensen,60,Esbjerg AF	Lyngby	21.07
55.37	Michael Borges,63,Trongården IF	Lyngby	21.07
55.52	Hans Junker,60,Fremad Holbæk	Fr.berg	19.08
55.56	Martin Laursen,60,Sparta	Aalborg	17.06
55.64	Morten Blumensaat,63,SAK 77	Fr.berg	19.08
56.13	Peter Knudsen,64,Fremad Holbæk	Østerbro	19.06
56.50	Søren Lindgård,66,Vejle IF	Aalborg	11.08
56.4	Peter Svendsen,63,FIF	Fr.berg	29.05
56.67	Leif E.Nielsen,57,Glostrup IC	Glostrup	23.08
56.69	Martin Andersson,66,Greve IF	Helmstedt	20.05
56.9	Rene B.Hansen,67,Hellas	Ballerup	11.08
57.1	Kristian Hansen,58,Skovbakken	Århus	29.07
57.3	Johnny Sørensen,57,Esbjerg AF	Århus	29.07
57.70	Niels Madsen,59,Trongården IF	Glostrup	23.08
57.77	Hans Chr.Kjeldsen,67,Århus 1900	Aalborg	11.08
57.7	Carsten Petersen,66,Ballerup AK	Fr.berg	29.05
57.88	Michael Sell,56,FIF	Østerbro	19.06
57.89	Flemming Petersen,64,Atletica	Aalborg	01.07
58.00	Jan Gulyas,66,Vojens AF	Rundforbi	27.08
58.07	Peter Ahlfors,66,Ben Hur	Østerbro	19.06
58.1	Torben D.Pedersen,58,AK 73	Glostrup	24.07
58.1	Jens Olsen,51,AK 73	Østerbro	24.09
58.4	Lars Pedersen,60,GKI	Fr.berg	29.05
58.65	Lars Aagaard,62,Tønder	Fr.berg	19.08
58.65	Troels Troelsen,45,Freja Odense	Fr.berg	19.08
58.70	Jens Bronæs,63,FIF-Hillerød	Lyngby	14.06
58.6	Søren Miller,65,Freja Odense	Odense	28.07
58.76	Knud Ramskov,61,Fredensborg AK	Lyngby	17.07
58.81	Per Falkeborg ,59,SAS	Lyngby	17.07
58.87	Torben Elmertoft,66,Ringkøbing	Aalborg	01.07
58.8	Arne Basbøll,58,Hvidovre IF	Hvidovre	14.08
59.42	Poul Gundersen,66,Aalborg AK	Rundforbi	26.08
59.4	Tim Perslev,63,AK Brøndby	Østerbro	24.09
59.7	Carsten Hansen,67,Gullfoss	Sundby	04.10
59.91	Lars Gylling,65,Herlufsholm	Glostrup	23.08
59.92	Kaj H.Mathiasen,52,FIF-Hill.	Glostrup	09.09
60.12	Lars Boa,59,Helsingør IF	Lyngby	17.07
60.13	Jan Carstensen,52,PI, Kbh.	Glostrup	09.09
60.0	Erik Terkelsen,58,SAK 77	Århus	31.07
60.1	Jørgen Lond,41,Holte	Hvidovre	14.08
60.1	Karl E.Mortensen,58,Holstebro	Østerbro	11.09
60.2	Christen Bjerre,56,Skive AM	Århus	31.07
60.41	Jan Rasmussen,65,Greve IF	Lyngby	14.06
60.5	Claus Linderoth,64,Aalborg AK	Aalborg	06.06
60.71	Bror Henriksen,63,Fredensborg AK	Lyngby	12.06

ALLE TIDERS BEDSTE

50.62	Lars Ingemann,54,TIF	76
51.4	Erik Jarlnæs,44,Holte	70
51.84	Jesper Have,58,Aalborg AK	81
51.90	Tommy Jensen,58,Vejle IF	83
52.60	Jørgen Troest,58,KTA	84
52.6	Ivan Hansen,47,Holstebro	67
52.6	Ejvind Thorup,45,Viborg AF	72
52.6	Bjørn Knudsen,61,Skovbakken	83
52.8	Jens E.Nielsen,42,Ben Hur	65
52.9	Ole Dorph Jensen,18,KIF	43
52.9	Jesper Tørring,47,Skovbakken	72
53.1	Frank Larsen,42,Køge	66
53.18	Leif E.Nielsen,57,GlostrupIC	75
53.20	Per Handberg,63,Aalborg FF	81
53.3	Jørgen Lond,41,GKI	65
53.50	Jens P.Jensen,59,Holte	84
53.4	Steen Petersen,47,HG	71
53.62	Rene Amelung,63,SØA	83
53.5	Walther Højbo,46,Rds.Freja	65
53.6	Sven E.Dreisig,51,TIF	75
53.7	Henning Hansen,43,OGF	64
53.8	Preben Kristensen,37,FIF	61
53.9	Søren Wille,45,KIF	68
53.9	Rune Pedersen,46,Hjorten	76
54.1	Kristian Hansen,58,Skovbak.	80
54.2	Jens J.Jensen,55,Holte	77
54.2	Carsten Oxenvad,58,EsbjergAF	79
54.34	Torben Kristiansen,55,HAK	81
54.3	Torben Johannesen, ,Hels.IF	52
54.3	Ernst Ecks,38,KIF	65
54.3	Hans Henrik Sand,43,Holte	66
54.3	Sven Jørgensen,49,Ben Hur	71
54.4u	Ahmed el Zayat,46,Sparta	72
54.5	Svend Risager, ,Ben Hur	54
54.5	Erik Christensen, ,PI,Kbh.	55
54.5	Arne Bakhauge,42,AIK 95	65
54.6	Louis Lundgren,01,KIF	28
54.6	Albert Rasmussen,19,Horsens	43
54.7	Bjarne Ibsen,52,Vejle IF	73
54.7	Kim Nielsen,57,Gullfoss	79
54.8	Per Nielsen,43,Århus Fremad	65
54.8	Henrik Solberg,49,Trong.IF	71
54.8	Kaj H.Mathiasen,52,FIF-Hill.	73
54.9	Jens Tjørnsted,61,BAC	80
54.9	Keld Jørgensen,45,Gullfoss	73
54.9	Jens Olsen,51,AK 73	78
55.0	Preben Lanng, ,Rds.Freja	44
55.0	Andreas Gydesen,35,Hadersl.	55
55.0u	Oyvad Or, ,FIF	75
55.19	Jens Christensen,51,Freja O.	76

400 m hæk - mænd

Junior, Drenge

56.13 Peter Knudsen,64,Fremad Holbæk
56.50 Søren Lindgård,66,Vejle IF
56.69 Martin Andersson,66,Greve IF
56.9 Rene B.Hansen,67,Hellas
57.77 Hans Chr.Kjeldsen,67,Århus 1900

57.7 Carsten Petersen,66,Ballerup AK
57.89 Flemming Petersen,64,Atletica
58.00 Jan Gulyas,66,Vojens AF
58.07 Peter Ahlfors,66,Ben Hur
58.6 Søren Miller,65,Freja Odense

58.87 Torben Elmertoft,66,Ringkøbing
59.42 Poul Gundersen,66,Aalborg AK
59.7 Carsten Hansen,67,Gullfoss
59.91 Lars Gylling,65,Herlufsholm
60.41 Jan Rasmussen,65,Greve IF

60.5 Claus Linderoth,64,Aalborg AK
60.83 Ole Husted,65,Skive AM
61.10 Rene Dålfogt,65,Esbjerg AF
61.3 Søren Poulsen,65,Ben Hur
61.51 Claus Stubmann,65,Ben Hur

61.4 Ole Jeppesen,64,Tarup Pårup
61.8 Michael Friborg,66,Ballerup AK
62.0 Torben Olsen,66,Fredensborg AK
62.30 Henrik Carlsen,68,Vejle IF
62.79 Orla Mortensen,67,Dybvad IK

drenge-18

56.50 Søren Lindgård,66,Vejle IF
56.69 Martin Andersson,66,Greve IF
56.9 Rene B.Hansen,67,Hellas
57.77 Hans Chr.Kjeldsen,67,Århus 1900
57.7 Carsten Petersen,66,Ballerup AK

58.00 Jan Gulyas,66,Vojens AF
58.07 Peter Ahlfors,66,Ben Hur
58.87 Torben Elmertoft,66,Ringkøbing
59.42 Poul Gundersen,66,Aalborg AK
59.7 Carsten Hansen,67,Gullfoss

61.8 Michael Friborg,66,Ballerup AK
62.0 Torben Olsen,66,Fredensborg AK
62.79 Orla Mortensen,67,Dybvad IK
63.17 Claus B.Hansen,67,HUAC
63.8 Hans Lai,66,Kolding KFUM

drenge-16 (hækhøjde 76,2cm)

56.94 Claus Hirsbro,68,SNIK
58.7 Jens B.Petersen,68,Svendborg
59.11 Peter Vestergård,68,Holte
60.03 Kim Frandsen,69,Haderslev IF
60.70 Peter Roepstorff,69,SNIK

61.12 Nicholas Larsen,69,Hellas
61.36 Morten Søeballe,69,AK Brøndby
61.8 Niels H.Nordlien,69,Værløse
62.30 sHenrik Carlsen,68,Vejle IF
62.3 Frederik Møller,69,Kolding KFUM

63.7 Thomas Rosenquist,68,Helsingør IF
64.2 Casper Nielsen,69,Herlufsholm
64.4 Søren Abildgård,68,Fremad Holbæk
64.5 Lars H.Christensen,68,Freja Odense
64.7 Thomas Andersson,69,Greve IF

drenge-14 (hækhøjde 76,2cm)

61.9 Carsten Bomme,70,Haderslev IF

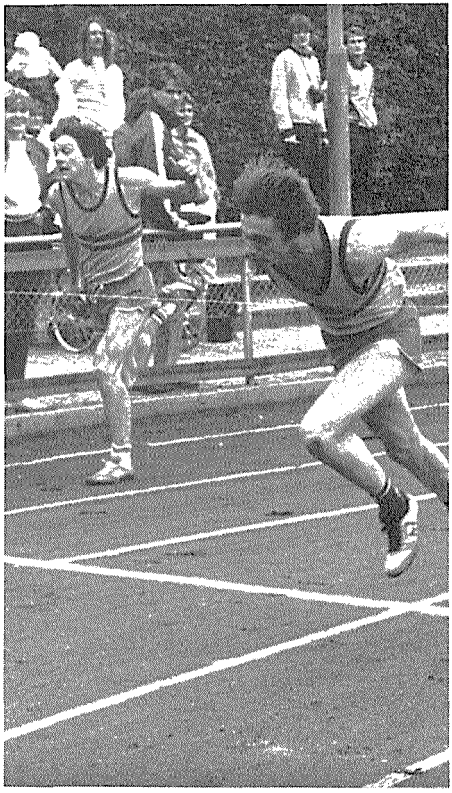

Gamle Jesper Tørring,Skovbakken still going strong. Her fulgt af Karl Anker Jørgensen i 110 m hæk i LT på Sundby stadion.

Forhindringsløb - kvinder

12.40.1	Kirsten Hansen,65,Ben Hur	Østerbro	28.09
13.25.2	Linda Madsen,65,Glostrup IC	Østerbro	28.09
13.37.0	Anne Brandt,68,Ben Hur	Østerbro	28.09
14.27.5	Lykke Thomsen,58,Ben Hur	Østerbro	28.09

ALLE TIDERS BEDSTE

10.52.7	Mette H.Hansen,62,Viking	81
11.51.3	Tine Jørgensen,68,GIC	82
12.20.7	Hanne Rasmussen,67,GIC	81
12.36.5	Lene Jensen,66,GIC	81
12.40.1	Kirsten Hansen,65,Ben Hur	84
12.47.6	Hanne Bundgård,63,FIF-Hil.	81
13.22.2	Dudi Hornemann,58,AK 73	83
13.25.2	Linda Madsen,64,GIC	84
13.30.0	Lone Rasmussen,63,FIF	81
13.30.0	Winnie Andersen,62,AK 73	82
13.30.0	Anne M.Christensen,52,B.H.	82
13.32.7	Annette Bülow,60,Herning	80
13.35.2	Aino Jensen,67,HvidovreIF	79
13.36.4	Hanne Bendtsen,51,SAGA	78
13.37.0	Anne Brandt,68,Ben Hur	84
13.39.1	Susanne Kristensen,64,B.H.	83
13.53.6	Helle Pabst,68,Vidar	83

Lone Dybdal,Århus 1900 vandt DM i marathon og nåede en lang række gode marathontider. Her er hun i VM i Cross i New York.

Forhindringsløb - mænd

8.42.24	Flemming Jensen,58,Herlev	Koblenz	29.08
8.49.25	Christian Wolfsberg,57,FIF	Lyngby	22.07
9.00.99	Thomas A.Nielsen,60,Holte	Fr.berg	18.08
9.09.0	John Skovbjerg,56,Skive AM	Århus	28.07
9.16.3	Flemming Christensen,64,HG	Glostrup	24.07
9.16.6	Finn R.Andersen,55,AGF	Einfeld	15.09
9.18.15	Arne Basbøll,58,Hvidovre IF	Aalborg	16.06
9.19.45	Henrik Jacobsen,61,Sparta	Fr.berg	18.08
9.19.6	Søren Munch,62,SAK 77	Århus	30.08
9.25.87	Bjarne Levin,55,HG	Østerbro	18.06
9.26.67	Claus Mortensen,64,AK Delta	Fr.berg	18.08
9.28.17	Per Husted,59,Skive AM	Aalborg	16.06
9.28.4	Gabor Klöczl,59,Sparta	Tårnby	26.06
9.29.95	Carsten Hørbye,66,Bagsværd AC	Fr.berg	18.08
9.30.37	Claus Linderoth,64,Aalborg AK	Fr.berg	18.08
9.30.7	Laurits Jacobsen,52,Viborg AF	Århus	28.07
9.32.56	John Schultz,62,Aalborg FF	Aalborg	16.05
9.33.5	Peder Troldborg,63,Holsteb.	Holstebro	07.06
9.34.18	Henrik Simonsen,63,Hellas	Fr.berg	18.08
9.39.9	Steen Madsen,61,Herlev	Glostrup	24.07
9.40.6	Ole Nielsen,60,Randers Real	Århus	28.07
9.41.51	Jørgen Hein,51,Aalborg AK	Aalborg	16.05
9.41.60	Michael B.Larsen,61,Trong.IF	Fr.berg	18.08
9.42.47	Rolf Køngerskov,50,Ben Hur	Østerbro	18.06
9.44.61	Jesper Larsen,67,Sparta	Fr.berg	18.08
9.44.9	Knud Madsen,58,Skovbakken	Århus	12.06
9.47.68	Ralph Larsen,61,Ballerup AK	Glostrup	23.08
9.49.5	Torben Hansen,62,Sparta	Tårnby	26.06
9.52.4	Svend Erik Pedersen,51,Vejle IF	Vejle	20.06
9.52.7	Steen Kjeldsen,59,FAK 63	Århus	28.07
9.53.5	Claus Clausen,59,Skovbakken	Århus	28.07
9.54.8	Johnny Mikkelsen,58,Skovbakken	Århus	28.07
9.54.97	Pablo Jensen, ,Trongården IF	Glostrup	23.08
9.55.2	Jens Olsen,51,AK 73	Østerbro	28.09
9.56.7	Jan Guldbæk,66,Århus 1900	Århus	12.06
9.57.26	Erik Andreasen,66,Sparta	Lyngby	17.07
9.58.2	Poul Fremmelev,57,Kol.KFUM	Århus	30.08
10.00.56	Ulf Andersen,66,Ben Hur	Østerbro	18.06
10.01.0	Lars Abild,65,FAK 63	Århus	12.06
10.03.14	Flemming Hansen,58,Fredenb.AK	Lyngby	17.07
10.06.58	Per H.Hakmann,67,HelsingørIF	Lyngby	17.07
10.06.82	Bent Skinbjerg,43,SNIK	Østerbro	05.07
10.10.7	Michael Petersen,66,Vordingb.AC	Herlev	
10.12.46	Børge W.Nielsen,44,Ben Hur	Østerbro	18.06
10.16.12	Kåre Sørensen,67,SNIK	Lyngby	17.07
10.17.9	Kjeld Peitersen,52,AIK	Østerbro	05.06
10.17.9	Poul A.Stegø,48,NGIF, Nyborg	Odense U.	28.06
10.18.1	Klaus Vangsgård, ,Skovbakken	Holsteb.	07.06
10.19.9	Steen Knudsen,46,Langgarverne	Østerbro	05.07
10.21.0	Michael Jørgensen,63,GlostrupIC	Herlev	15.05

ALLE TIDERS BEDSTE

8.30.8	Wigmar Petersen,46,AGF	72
8.31.58	Flemming Jensen,58,Herlev	83
8.35.6	Allan Zachariassen,55,F.O.	83
8.36.2	Karl Åge Søltoft,49,HG	74
8.36.59	Karsten Hald,47,AGF	77
8.47.11	Thomas A.Nielsen,60,Holte	83
8.48.4	Ole St.Mortensen,45,R.Fr.	69
8.49.25	Christian Wolfsberg,57,FIF	84
8.53.2	Claus Børsen,40,AGF	67
8.53.4	Peter Gylling,62,HG	82
8.53.6	Steen Jensen,45,GIC	73
8.54.4	Jørn Lauenborg,44,Fr.Od.	71
8.55.8	Finn Toftegård,38,Kalundb.	64
8.57.0	Knud E.Boelmann,46,BenHur	71
8.58.2	Finn R.Andersen,55,AGF	79
8.58.4	Torben Krone,59,Freja Od.	81
8.58.6	Niels Nielsen,36,ViborgAF	64
8.58.9	Claus S.Jensen,57,HAK	80
9.02.4	Bjarne Pedersen, ,Hels.IF	60
9.02.7	Jørgen Elmshøj,53,HG	79
9.03.0	Jens P.Hansen,43,Sparta	68
9.03.0	Jørgen Hein,51,Aalborg AK	77
9.03.2	Bo Nytofte,49,AK 73	79
9.06.2	Peter Helmer,47,Fr.Holbæk	69
9.07.0	Palle Vestergård,59,B.H.	79
9.07.2	Arne Stigsen,45,ViborgAF	73
9.08.5	Peder Troldborg,63,Holstb.	83
9.09.0	John Skovbjerg,56,SAM	84
9.09.1	Laurits Jacobsen,52,Viborg	77
9.09.7	John Schultz,62,AaIG	82
9.11.6	Frederik Hauge, ,Ben Hur	54
9.11.8	Steen Marcussen,46,BenHur	67
9.14.0	Hans Chr.Petersen,43,Had.	74
9.14.2	Steen Å.Nielsen,44,AIK-V.	69
9.15.7	Jan Vegeberg,61,Køge	81
9.15.8	Egon Nielsen,43,IFK-Aalb.	66
9.15.9	Henrik Jørgensen,61,Herlev	79
9.16.3	Flemming Christensen,64,HG	84
9.16.4	Bent K.Larsson,49,Tønder	75
9.16.6	Teddy Bonde,43,HG	71
9.17.6	Jens Olsen,51,AK 73	79
9.17.7	Henrik Albahn,60,Holte	83
9.17.8	Lars Madsen,59,Freja Od.	77
9.18.15	Arne Basbøll,58,HvidovreIF	84
9.18.2	Bjørn Thygesen,58,Hels.IF	80
9.18.4	Hans H.Schreiner,33,OGF	59
9.18.5	Palle Zych,58,Hvidovre IF	77
9.18.8	Alf Olsen,21,KIF	46
9.19.45	Henrik Jacobsen,61,Sparta	84
9.19.6	Jesper Ostermann,46,VAC	77
9.19.6	Henrik W.Larsen,61,Fr.Od.	81
9.19.6	Søren Munch,62,SAK 77	84

Forhindringsløb - mænd

Junior, Drenge

9.16.3 Flemming Christensen,64,Herlufsholm
9.26.67 Claus Mortensen,64,AK Delta
9.29.95 Carsten Hørbye,66,Bagsværd AC
9.30.37 Claus Linderoth,64,Aalborg AK
9.44.61 Jesper Larsen,67,Sparta

9.56.7 Jan Guldbæk,66,Århus 1900
9.57.26 Erik Andreasen,66,Sparta
10.00.56 Ulf Andersen,66,Ben Hur
10.01.0 Lars Abild,65,FAK 63
10.06.58 Per H.Hakmann,67,Helsingør IF

10.10.7 Michael Petersen,66,Vordingborg AC
10.16.12 Kåre Sørensen,67,SNIK
10.28.0 Steen Olsen,66,Herlufsholm
10.29.6 Arnt Dahlgren,64,Kolding KFUM
10.30.7 Jan Schultz,69,Aabenraa IG

10.37.54 Morten Dalsgård,67,FIF
10.50.2 Jørgen Poulsen,65,Bjerringbro
10.50.8 Jacob F.Sørensen,68,Ballerup AK

drenge-18 & -16

se Junior listen

2000 m forhindring - Drenge, Junior

5.43.10 Flemming Christensen,64,Herlufsholm
5.58.06 Carsten Hørbye,66,Bagsværd AC
6.00.01 Claus Mortensen,64,AK Delta
6.01.77 Poul Grenå,66,GKI
6.02.01 Claus Linderoth,64,Aalborg AK

6.06.57 Orla Mortensen,67,Dybvad IK
6.06.59 Michael Petersen,67,Vordingborg AC
6.09.28 Jesper Larsen,67,Sparta
6.10.3 Lars Krogsgård,67,Blovstrød
6.15.26 Kåre Sørensen,67,SNIK

6.17.91 Jan Guldbæk,66,Århus 1900
6.20.4 Lars Gylling,65,Herlufsholm
6.22.11 Kim Nicolaisen,67,Aabenraa IG
6.23.36 Jacob H.Hansen,67,Ballerup AK
6.23.76 Jørgen Callesen,66,Aabenraa IG

6.25.40 Ulf Andersen,66,Ben Hur
6.25.87 Jes Rasmussen,67,Herlev
6.27.9 Lars Abild,65,FAK 63
6.27.9 Arnt Dahlgren,64,Kolding KFUM
6.31.90 Jan Schultz,69,Aabenraa IG

6.35.7 Jan V.Larsen,67,Atletica
6.37.27 Ole Petersen,66,Aalborg FF
6.41.7 Claus Nielsson,67,Gullfoss
6.48.4 Allan Keidser,64,Fremad Holbæk
6.48.99 Morten Dalsgård,67,FIF

drenge-18, -16 & -14

se Junior listen

1500 m forhindring d-16

4.27.43 Jan Schultz,69,Aabenraa IG
4.41.37 Rasmus Møller,69,Aalborg AK
4.41.55 Jacob F.Sørensen,68,Ballerup AK
4.53.82 Per Hansen,68,Kolding KFUM
4.55.96 Rolf Hansen,68,FIF

4.58.2 Henrik Olsen,68,Ballerup AK
5.00.0 Jacob Jørgensen,68,Hvidovre IF
5.03.39 Per M.Hansen,69,Atletica
5.05.7 Brian Sørensen,68,Kolding KFUM
5.11.86 Henrik Bruun,69,Randers Real

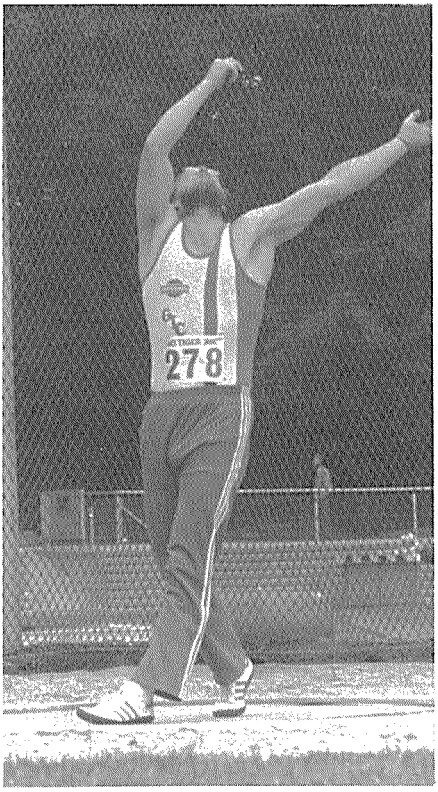

Karsten Hessilt,GIC med i alle kast og kastefemkamp.

4x100 m stafet - kvinder

47.06	Trongården IF	Glostrup	22.09
	(J.Nexø-A.Hansen-H.Theil-H.Bolvig)		
47.10	IF Sparta	Fr.berg	18.08
	(L.Feherenkamp-H.Vind-Li.Pedersen-L.Demsitz)		
47.82	Frederiksberg IF	Fr.berg	18.08
	(A.R.Nielsen-K.Petersen-B.Danielsen-D.Rasmussen)		
48.89	Glostrup IC	Glostrup	22.09
	(L.Søndergård-L.Madsen-L.Ankerstjerne-B.Hansen)		
49.01	Esbjerg AF	Fr.berg	18.08
	(A.M.Jensen-M.Laursen-C.Rygård-D.Klein)		
49.59	Viby IF	Århus	28.07
	(U.Stelzner-E.Sandrock-B.Olsen-I.Barslev)		
49.83	Haderlev IF	Århus	28.07
	(H.Hansen-M.Møller-K.Gydesen-G.Bomme)		
50.0	Randers Real	Århus	18.09
	(M.Svenningsen-B.Kålund-K.Husum-H.Svenningsen)		
50.6	Amager IF	Fr.berg	19.09
	(C.Yttesen-U.Busk-A.Pedersen-B.Wilhjelm)		
50.74	Kastrup Tårnby A	Aalborg	22.09
	(H.Sichlau-N.Hansen-H.Storm-A.D.Andersen)		
50.76	Aalborg FF	Aalborg	22.09
50.86	Skovbakken	Århus	22.09
51.13	Freja Odense	Aalborg	30.06
51.3	Ben Hur	Brøndby	20.09
51.5	SAGA	Hvidovre	18.09
52.0	Esbjerg AF II (13-14)	Vejle	10.06
52.1	Hjørring	Odense	16.06
52.1	Greve IF	Greve	23.09
52.28	Skive AM	Århus	28.07
52.2	Hvidovre IF	Hvidovre	18.09
52.4	Gullfoss	Brøndby	20.09
52.4	Trongården IF II	Lyngby	23.09
52.7	Hellas (17-18)	Ballerup	20.06
52.7	AK 73	Østerbro	10.08
52.7	Viking	Holte	23.09
52.9	Stoholm	Kolding	22.09
53.0	Herlufsholm (17-18)	Herlufsholm	27.05
53.0	Holstebro	Randers	17.06
53.0	Bagsværd AC	Rundforbi	21.06
53.2	Helsingør IF	Greve	23.09
53.3	Ballerup AK	Fr.berg	27.05
53.3	Århus 1900	Århus	04.08
53.47	Vidar	Aalborg	27.05
53.4	KIF	Rundforbi	21.06
53.5	AK Brøndby	?	?
53.6	NA 80	Greve	23.09
53.8	Holte	Hillerød	31.05
53.8	Aalborg AK (15-16)	Randers	18.06
54.04	FIF II (13-14)	Rundforbi	25.08
53.9	FIF-Hillerød	Hillerød	31.05

ALLE TIDERS BEDSTE

47.04	Trongården IF	80
47.10	IF Sparta	84
47.3	Frederiksberg IF	71
47.5	Amager IF	73
47.8	Hvidovre IF	71
48.2	Glostrup IC	83
48.5	Københavns IF	70
48.76	Kastrup Tårnby A	76
48.8	Aalborg FF	81
48.97	Hvidovre AK	79
49.01	Esbjerg AF	84
48.9	Vejle IF	71
49.25	Viby IF	83
49.2	Grenå IF	70
49.4	AK 73	77
49.5	Skive IK	75
49.6	NIKE	72
49.83	Haderslev IF	84
49.7	Randers Real	80
49.86	FIF-Hillerød	81
49.91	Herlev	78
49.8	Skovbakken	71
49.9	AGF	66
49.9	Dagnæs IF	71
49.9	Fremad Holbæk	80
50.0	Herning	77
50.1	Hundested AF	74
50.1	Helsingør IF	81
50.35	SNIK	79
50.3	Tønder fs	73
50.5	IFK-Aalborg	76
50.5	Herlufsholm	76
50.5	AK Brøndby	81
50.8	AIK 95	59
50.8	Gentofte Klampenborg I	66
50.8	Horsens fs	75
50.8	FAK 66	77
50.8	Køge	83
50.9	Randers Freja	69
50.9	Vojens AF	76
51.13	Freja Odense	84
51.0	Kolding KFUM	81
51.0	IK Olympia	82
51.1	Klampenborg IK	48
51.3	Aabyhøj GIF	61
51.3	Nyborg GIF	75
51.3	SAGA	80
51.3	FAK 63	82
51.3	Ben Hur	84
51.4	Viborg AF	63

4x100 m stafet - kvinder

53.9	Vejle IF	Vejle	23.06
53.9	Vojens AF	Vojens	24.06
53.9	Vordingborg AC	Tårnby	14.08
54.0	AK 73	Østerbro	23.05
54.1	Kolding KFUM	Kolding	22.09
54.2	FAK 63	Odense	20.08
54.2	Aabenraa IG	Vejle	23.09
54.40	KTA II (13-14)	Rundforbi	25.08
54.3	Randers Freja	Randers	17.06
54.3	Viby IF II (13-14)	Aalborg	19.09

Piger, Junior

49.13 Trongården IF
49.83 Haderslev IF (17-18)
50.88 Esbjerg AF
51.13 Freja Odense (17-18)
51.9 KTA (15-16)

51.9 Aalborg FF (15-16)
52.2 FIF (15-16)
52.6 Trongården IF (15-16)
52.6 Randers Real (15-16)
52.7 Hellas (17-18)

52.9 Stoholm
53.0 Herlufsholm
53.3 Hvidovre IF (17-18)
53.47 Vidar
53.81 Aalborg FF (17-18)

53.8 Aalborg AK (15-16)
53.9 Vordingborg AC
54.07 FIF-Hillerød
54.1 AK Brøndby
54.1 Kolding KFUM

54.2 FAK 63
54.3 Viby IF (13-14)
54.4 Bagsværd AC (13-14)
54.7 Greve IF (15-16)
54.86 Kristrup Skole (13-14)

piger-18

49.42 Trongården IF
49.83 Haderslev IF
51.13 Freja Odense
52.7 Hellas
53.0 Herlufsholm

53.3 Hvidovre IF
53.81 Aalborg FF
53.86 Vidar
54.3 Randers Real
55.2 Ringsted IF

55.4 Gullfoss
55.7 Randers Freja
57.5 Greve IF II

piger-16

51.7 Esbjerg AF
51.9 KTA
51.9 Aalborg FF
52.2 FIF
52.6 Trongården IF

52.6 Randers Real
53.7 Hellas
53.8 Aalborg AK
54.07 FIF-Hillerød
54.3 Haderslev IF

54.57 Vidar
54.7 Greve IF
54.8 Vordingborg AC
55.0 Hvidovre IF
55.3 Gullfoss

piger-14

52.0 Esbjerg AF
53.21 Haderslev IF
54.04 FIF
54.1 AK Brøndby
54.40 KTA

54.3 Viby IF
54.4 Bagsværd AC
54.86 Kristrup Skole
55.01 NA 80
55.0 Greve IF

55.3 Stoholm
55.8 Svendborg
56.4 Ballerup AK
56.5 SIK 80
56.7 Bläbjerg AK

piger-12

56.3 Bläbjerg AK
57.9 Hvidovre IF
58.0 Køge
58.1 Aalborg FF
58.4 Hvidovre IF

58.6 G-77
58.7 Herlufsholm
58.8 Greve IF
59.1 Kolding KFUM
59.2 Lynge Broby

60.1 Freja Odense
60.1 Esbjerg AF
60.3 G-77 II
60.3 Vidar
60.4 Kristrup Skole
61.0 FIF-Hillerød

4x100 m stafet - mænd

41.30	IF Sparta	Fr.berg	18.08
	(F.Nielsen-L.Pedersen-J.Lomholt-H.Paulsen)		
42.19	Holte	Fr.berg	18.08
	(H.Glenner-M.Søresen-F.Foli-J.Carlsen)		
42.33	Viby IF	Fr.berg	18.08
	(K.Hansen-J.A.Hansen-P.Regli-C.Haagquist)		
42.5	Trongården IF	Hvidovre	26.05
	(N.Geil-N.Madsen-P.Jensen-M.Borges)		
42.99	Freja Odense	Fr.berg	18.08
	(L.Utzon-C.Møller-S.Miller-E.S.Hansen)		
43.09	Ballerup AK	Ballerup	07.06
	(T.Johansen-T.Hultmann-J.Petersen-T.Jensen)		
43.0	Odense GF	Odense	05.05
	(M.Sørensen-B.Bengtsson-C.Buhl-M.Eriksen)		
43.21	Skovbakken	Århus	30.09
	(E.S.Jensen-N.Kjeldsen-P.Madsen-H.Kjeldsen)		
43.31	Esbjerg AF	Århus	22.09
	(J.Sørensen-B.Christiansen-T.O.Jensen-S.H.Jensen)		
43.32	Skive AM	Århus	23.09
	(A.Jørgensen-F.Østergård-A.Mathiesen-H.H.Olesen)		
43.4	Politiets I, Kbh.	Hvidovre	04.08
43.7	IF Sparta II	Fr.berg	28.05
43.87	Aalborg AK	Århus	30.09
43.8	Hvidovre IF	Hvidovre	26.05
44.05	KTA	Århus	23.09
44.38	AK 73	Østerbro	18.06
44.4	Kolding KFUM	Kolding	04.08
44.4	Århus 1900	Århus	18.09
44.6	Ballerup AK	Hvidovre	07.06
44.8	Glostrup IC	Glostrup	21.05
44.8	Fremad Holbæk	Hvidovre	30.07
44.8	Gullfoss	Hvidovre	04.08
44.9	FIF	Fr.berg	10.05
44.9	SNIK	Rundforbi	28.07
44.9	Helsingør IF	Rundforbi	03.10
45.0	Ben Hur	Herlev	31.05
45.15	KIF	Østerbro	18.06
45.1	SNIK (17-18)	Hvidovre	07.06
45.1	AK Brøndby	Brøndby	21.06
45.1	Greve IF	Greve	23.09
45.1	SAGA	Fr.berg	23.09
45.2	Bagsværd AC (17-18)	Østerbro	10.05
45.2	Greve IF (17-18)	Hvidovre	07.06
45.2	Fredensborg AK	Greve	23.09
45.3	Herlufsholm	Herlufsholm	26.05
45.5	Grenå-Trustrup A	Grenå	26.05
45.68	Freja Odense II	Rundforbi	25.08
45.71	Herning	Århus	29.07
45.6	Vejle IF	Vejle	09.06
45.7	SAS	Tårnby	26.05

ALLE TIDERS BEDSTE

41.30	IF Sparta	84
41.61	Gullfoss	83
41.6	Kastrup Tårnby A	71
41.7	Skovbakken	71
42.19	Holte	84
42.33	Viby IF	84
42.41	Trongården IF	76
42.3	Esbjerg AF	64
42.59	Glostrup IC	80
42.6	Frederiksberg IF	72
42.7	Københavns IF	67
42.7	Ben Hur	70
42.7	Freja Odense	75
42.8	AGF	63
42.8	Randers Freja	64
42.8	Hvidovre IF	71
42.8	Herlev	81
43.04	Odense GF	83
42.9	AIK 95	56
43.09	Ballerup AK	84
43.0	Politiets I, Kbh.	70
43.0	Århus 1900	78
43.1	Århus Fremad	58
43.32	Skive AM	84
43.43	Svendborg GF	83
43.3	IFK Aalborg	73
43.3	Aalborg AK	75
43.3	Haderslev IF	81
43.5	Lyngby IF	67
43.5	Herlufsholm	70
43.5	Vejle IF	71
43.5	AK 73	81
43.6	AI, København	24
43.6	Herning	64
43.6	Hjorten	73
43.79	Aabenraa IG	76
43.7	FIF-Hillerød	62
43.7	Viborg AF	67
43.92	AK Delta	82
43.8	Nakskov	38
43.9	Hjørring	69
44.0	Gentofte Klampenborg I	65
44.0	Holstebro	81
44.1	Klampenborg IK	48
44.1	Aalborg FF	80
44.1	AK Brøndby	82
44.2	Horsens fs	42
44.2	Kolding IF	56
44.2	Helsingør IF	82
44.3	Kolding KFUM	77
44.3	SAK 77	81

4x100 m stafet - mænd

45.7	Holstebro	Fredericia	27.05
45.7	Svendborg	Sønderborg	16.06
45.7	Randers Real	Århus	18.09
45.8	Freja Odense III	Odense	28.07
45.8	Hundested AF	Østerbro	03.08
45.8	FAK 63	Randers	04.08
45.9	Hjørring	Silkeborg	27.05
45.9	Bjerringbro	Bjerringbro	02.06
45.9	AK Delta	Brøndby	21.06
45.9	SAK 77	Århus	04.08
45.9	Viking	Stenløse	16.09

Junior, Drenge

43.8 Aalborg AK (17-18)
44.2 Trongården IF
44.5 IF Sparta (17-18)
44.6 Ballerup AK (17-18)
45.1 SNIK (17-18)

45.2 Bagsværd AC (17-18)
45.2 Greve IF (17-18)
45.4 Kolding KFUM
45.56 Gullfoss
45.68 Freja Odense

45.6 Vejle IF
45.8 SNIK (15-16)
45.8 Esbjerg AF
45.97 Randers Real (17-18)
46.6 IK Olympia

46.8 Vojens AF
46.9 Fredensborg AK (15-16)
47.0 Heden
47.2 Greve IF (15-16)
47.2 Århus 1900 (17-18)

47.41 Freja Odense (15-16)
47.4 Ringkøbing (15-16)
47.68 KTA (17-18)
47.78 AGF
47.7 Skive AM

drenge-18

43.8 Aalborg AK
44.5 IF Sparta
44.6 Ballerup AK
45.1 SNIK
45.2 Bagsværd AC

45.2 Greve IF
45.56 Gullfoss
45.68 Freja Odense
45.97 Randers Real
46.37 Kolding KFUM

46.73 Esbjerg AF
47.1 Vojens AF
47.2 Århus 1900
47.68 KTA
47.7 Skive AM

drenge-16

45.8 SNIK
46.9 Fredensborg AK
47.2 Greve IF
47.41 Freja Odense
47.4 Ringkøbing

47.8 Kolding KFUM
48.1 Tarup Pårup
48.3 Hvide Sande KFUM
48.6 Hellas
48.9 Randers Real

49.1 IF Sparta
49.1 Værløse
49.2 Ballerup AK
49.3 Esbjerg AF
49.5 Haderslev IF

drenge-14

50.38 KTA
50.58 Herning
51.3 Hals fs
51.6 Kolding KFUM
51.8 Vallensbæk

52.8 Hvidovre AK
52.9 Vojens AF
53.1 Tarup Pårup
53.5 Greve IF
53.8 Aabenraa IG

54.0 Fredensborg AK
54.3 Randers Real
54.5 Fraja Odense
54.6 Ballerup AK
54.8 Otterup

54.8 AGF

drenge-12

58.1 Hvidovre IF
58.4 Esbjerg AF
58.5 Vojens AF
58.5 Freja Odense
58.9 SAK 77

59.1 Greve IF
59.4 Svendborg
59.4 Randers Freja
59.4 Stoholm
59.5 Bagsværd AC

59.8 KTA
60.0 Bläbjerg
60.1 FAK 63
60.2 Vallensbæk
60.3 Nyborg GIF

4x200 m stafet - kvinder

1.49.7	Ben Hur	Glostrup	24.07
	(S.Kristensen-MB.Mielow-A.Brandt-K.Hansen)		
1.52.3	Hellas (17-18)	Greve	12.06
	(A.Nielsen-K.Andersen-J.Laursen-P.Steensbech)		
1.56.2	Greve IF (17-18)	Greve	12.06
	(L.Andreasen-C.Jørgensen-T.Bandholm-K.Nielsen)		
2.00.0	Herlufsholm (15-16)	Herlufsholm	28.05
	(H.Hansen-P.Hundevadt-L.Outzen-K.Damhjær)		
2.00.0	Haderslev IF (13-14)	Haderslev	06.06
	(L.Koudal-L.Jensen-I.Mikkelsen-M.Maagaard)		
2.02.1	Greve IF (15-16)	Greve	12.06
	(B.Christensen-S.Andersen-G.Skålum-S.Winther)		
2.04.9	Kristrup Skole (13-14)	Grenå	15.09
	(J.Søborg-M.Jensen-L.Jensen-L.Pedersen)		
2.07.1	Køge (-12)	Hvidovre	27.09
	(T.Andersen-S.Jensen-C.Nielsen-J.Drabæk)		
2.10.7	Vordingborg AC (13-14)	Vordingborg	02.05
	(J.Moeskjær-C.Rasmussen-T.Mortensen-K.Schnabl)		
2.11.5	Aalborg FF (-12)	Aalborg	28.08
	(P.Rasmussen-AK.Rasmussen-CH.Christensen-T.Knudsen)		
2.15.3	Esbjerg AF (-12)	Vejle	05.09
2.18.3	Kristrup Skole (-12)	Grenå	15.09
2.22.7	AK Brøndby (-12)	Hvidovre	27.09
2.28.2	IK Olympia (-12)	Maribo	21.05
2.24.5	Hjorten (-12)	Hørsholm	08.05
2.46.4	Toreby (-12)	Maribo	21.05

ALLE TIDERS BEDSTE

1.39.8	Trongården IF	83
1.41.0	Hvidovre IF	70
1.41.2	Glostrup IC	83
1.42.0	Amager IF	71
1.42.5	Aalborg FF	81
1.42.8	Frederiksberg IF	70
1.44.9	IF Sparta	76
1.45.9	Hvidovre AK	67
1.46.8	Københavns IF	67
1.47.4	Holte	82
1.47.6	Esbjerg AF	83
1.48.0	Kastrup Tårnby A	67

Lene Demsitz løber sejren hjem til Sparta på 4x100 m ved DM. FIF ved Dorthe Rasmussen blev 3er efter abonnementsmestrene Trongården IF, der desværre ikke ses på billedet.

4x200 m stafet - mænd

1.32.3	Aalborg AK (17-18)	Aalborg	25.10
	(J.Sytmen-H.Kragh-P.Gundersen-F.Nielsen)		
1.32.6	AK 73	Østerbro	06.09
	(C.Trakowski-H.Kolte-M.Thing-O.Christensen)		
1.32.9	Helsingør IF	Rundforbi	03.10
	(K.Jørgensen-O.Simonsen-L.Boa-F.Dufke)		
1.34.2	Ballerup AK (17-18)	Østerbro	06.09
	(M.Friborg-D.Nordmand-H.Jensen-C.Petersen)		
1.36.2	SNIK (17-18)	Rundforbi	26.09
	(C.Overgård-K.Beltner-J.Dalgård-J.Larsen)		
1.37.0	Fredensborg AK	Østerbro	06.09
	(P.Lassen-B.Henriksen-T.Larsen-M.Olsen)		
1.37.5	Hellas	Østerbro	06.09
	(T.Pedersen-R.B.Hansen-N.Larsen-C.Langballe)		
1.40.2	Greve IF (15-16)	Greve	12.06
	(T.Andersson-F.Nielsen-M.Sørensen-A.Egelund)		
1.40.2	Grenå-Trustrup	Grenå	15.09
	T.Møller-L.Lund-L.Frederiksen-H.Petersen)		
1.42.4	Tarup Pårup (Jun)	Odense	16.08
	(P.Asmussen-T.Søfeldt-S.Overby-C.Høirud)		
1.43.7	Kristrup Skole (17-18)	Randers	07.05
1.43.9	Aalborg FF (15-16)	Aalborg	28.08
1.44.2	Herlufsholm (15-16)	Herlufsholm	28.05
1.46.5	Vallensbæk (13-14)	Brøndby	04.10
1.50.0	Aabybro (15-16)	Aalborg	28.08
1.53.2	Vojens AF (13-14)	Vojens	09.10
1.54.3	Kolding KFUM (13-14)	Vejle	05.09
1.55.4	Hals fs (13-14)	Aalborg	28.08
2.03.2	Vejle IF (13-14)	Vejle	05.09
2.04.0	Bov IF (13-14)	Haderslev	06.06
2.06.7	Hvidovre IF (-12)	Hvidovre	27.09
2.07.8	KTA (-12)	Østerbro	17.09
2.09.3	Esbjerg AF (-12)	Vejle	05.09
2.10.9	FIF (13-14)	Østerbro	17.09
2.12.7	AK Brøndby (-12)	Hvidovre	27.09
2.13.2	Randers Real (-12)	Grenå	15.09
2.13.9	Randers Freja (13-14)	Randers	07.05
2.14.3	FAK 73 (13-14)	Vejle	05.09
2.15.2	Køge (-12)	Hvidovre	27.09
2.17.0	Vordingborg AC (-12)	Vordingborg	02.05
2.18.3	Kristrup Skole (-12)		
2.28.1	Hals fs (-12)	Aalborg	28.08
2.42.1	IK-Olympia (-12)	Maribo	21.05
2.46.1	Toreby (-12)	Maribo	21.05

ALLE TIDERS BEDSTE

1.28.4	Kastrup Tårnby A	77
1.29.8	IF Sparta	81
1.31.2	Herlufsholm	70
1.32.3	Holte	68
1.32.3	Aalborg AK	84
1.32.6	AK 73	84
1.32.8	Trongården IF	72
1.32.9	Helsingør IF	84
1.33.2	Hvidovre IF	81
1.33.5	Vejle IF	80
1.33.7	SAGA	70
1.34.2	Ballerup AK	84
1.34.4	Gullfoss	77
1.34.4	Freja Odense	83

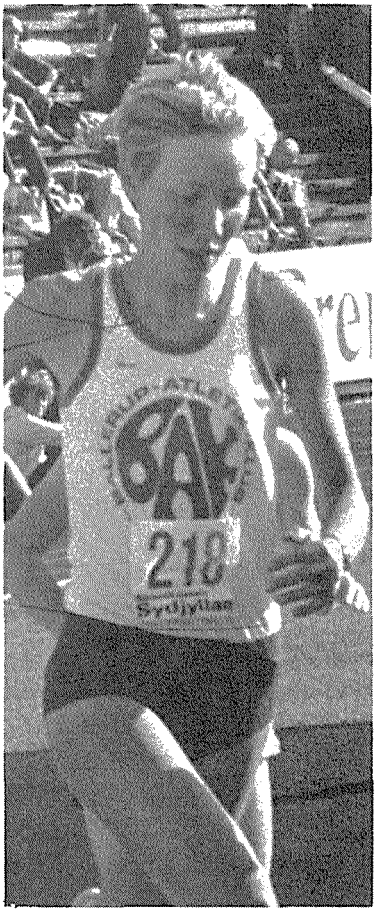

Karin Hansen,Ballerup AK der i 84 satte PR. på 3 km.

4x400 m stafet - kvinder

3.52.01	Trongården IF	Fr.berg	19.08
	(H.Bolvig-H.Hørdum-J.Nexø-J.Holm)		
3.54.46	KTA	Fr.berg	19.08
	(B.Nielsen-M.Kjærsgård-A.D.Andersen-H.Sichlau)		
3.56.06	Amager IF	Fr.berg	19.08
	(L.Oxvang-A.Pedersen-B.Wilhjelm-U.Busk)		
3.58.63	Esbjerg AF	Fr.berg	19.08
	(M.Laursen-M.Brødsgård-C.Rygård-D.Klein)		
4.01.3	Aalborg FF (jun)	Vejle	10.06
	(G.Nørgård-P.Gerholt-J.Kalstrup-R.Spure)		
4.07.1	Skovbakken	Århus	29.07
	(L.Kjeldsen-L.P.Sørensen-M.Kristensen-A.Malinowska)		
4.07.5	Haderslev IF (17-18)	Århus	29.07
	(H.Hansen-G.Bomme-M.Møller-K.Gydesen)		
4.12.00	Ben Hur	Fr.berg	19.08
	(A.Brandt-K.Hansen-M.B.Mielow-S.Kristensen)		
4.22.1	Skive AM	Århus	29.07
	(H.K.Hansen-A.Damgård-A.Nørgård-H.Kristensen)		
4.25.2	Greve IF (15-16)	Hvidovre	05.06
	(AM.Olsson-S.Winther-A.Olsson-S.Andreasen)		
4.36.9	Ballerup AK (13-14)	Hvidovre	06.06
4.37.6	Viby IF (13-14)	Århus	04.09
4.39.9	Vojens AF (13-14)	Vojens	09.10
4.42.7	Hvidovre IF (-12)	Hvidovre	21.08
4.45.7	KTA (13-14)		
4.45.9	Freja Odense (13-14)		
4.46.3	Greve IF (-12)	Hvidovre	21.08
5.00.0	Køge (-12)	Hvidovre	21.08
5.05.0	Aalborg FF (-12)	Aalborg	14.08
5.18.7	Freja Odense (-12)	Odense	12.08
5.20.9	Ringsted IF (-12)	Hvidovre	21.08
5.26.1	Randers Freja (-12)	Randers	13.06
5.31.5	OGF	Nyborg	24.06
5.47.3	Kristrup Skole (-12)	Randers	13.06

Junior, Piger

4.01.43 Trongården IF
4.01.3 Aalborg FF
4.05.2 Esbjerg AF
4.07.5 Haderslev IF (17-18)
4.25.2 Greve IF (17-18)

4.36.9 Ballerup AK (13-14)
4.37.6 Viby IF (13-14)
4.39.9 Vojens AF (13-14)
4.42.7 Hvidovre IF (-12)
4.45.7 KTA (13-14)

4.45.9 Freja Odense (13-14)
4.46.3 Greve IF (-12)
5.00.0 Køge (-12)
5.05.0 Aalborg FF (-12)
5.18.7 Freja Odense (-12)

5.20.9 Ringsted IF (-12)
5.26.1 Randers Freja (-12)
5.47.3 Kristrup Skole (-12)
5.48.2 Hals fs (-12)

piger-18

4.07.5 Haderslev IF

piger-16

4.26.5 Greve IF

Piger-14

4.36.9 Ballerup AK
4.37.6 Viby IF
4.39.9 Vojens AF
4.45.7 KTA
4.45.9 Freja Odense

piger-12

4.42.7 Hvidovre IF
4.46.3 Greve IF
5.00.0 Køge
5.05.0 Aalborg FF
5.18.7 Freja Odense

5.20.9 Ringsted IF
5.26.1 Randers Freja
5.47.3 Kristrup Skole
5.48.2 Hals sf

ALLE TIDERS BEDSTE

3.44.2	Hvidovre IF	72
3.47.7	Amager IF	71
3.48.00	Trongården IF	76
3.52.5	Aalborg FF	82
3.53.2	Kastrup Tårnby A	81
3.55.1	FIF-Hillerød	81
3.56.19	Fremad Holbæk	78
3.56.4	Hvidovre AK	79
3.57.4	Frederiksberg IF	71
3.58.63	Esbjerg AF	84
4.00.0	Køge	82
4.00.56	IF Sparta	76
4.01.2	IFK-Aalborg	72
4.01.5	Herning	76
4.01.97	Viby IF	83
4.02.3	Dagnæs IF	71
4.02.5	NIKE	72
4.02.9	Aalborg AK	74
4.03.1	Vejle IF	71
4.05.4	Skive IK	71
4.06.7	Hundested AF	73
4.07.1	Skovbakken	84
4.07.5	Haderslev IF	84
4.08.42	Helsingør IF	75
4.09.3	FAK 63	82
4.09.6	Randers Real	78
4.10.7	Københavns IF	72
4.10.99	Freja Odense	77
4.12.00	Ben Hur	84
4.13.5	Horsens fs	74
4.14.0	Århus 1900	80
4.14.8	AK Delta	81
4.15.09	Viking	79
4.15.1	SAGA	80
4.16.7	Greve IF	82
4.16.8	Holte	78
4.16.8	Glostrup IC	78
4.16.9	AK Brøndby	81
4.18.5	Herlufsholm	75
4.20.0	AGF	69
4.21.1	Vojens AF	75
4.21.5	Odense GF	82
4.21.6	Gullfoss	78
4.22.1	Skive AM	84
4.22.9	Herlev	70
4.24.0	Sorø	81
4.25.5	Svendborg GF	79
4.28.2	Aabenraa IG	80
4.29.2	Auning IF	80
4.34.0	Hellas	73

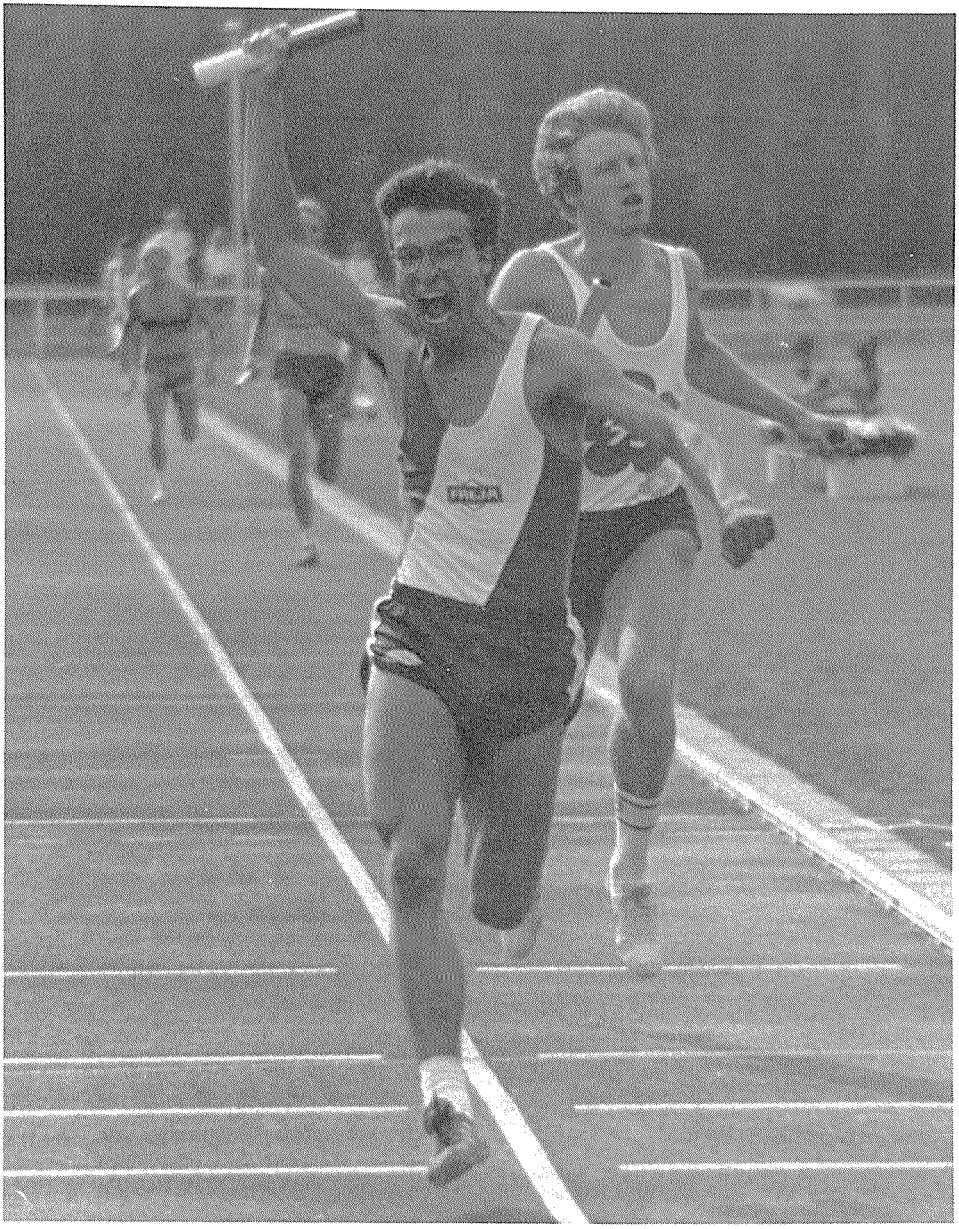

Christian Møller,Freja Odense løber mesterskabet hjem til Odense på 4x400 m ved DM, foran AK 73's Ole Christensen.

4x400 m stafet - mænd

3.17.3	Holte	Østerbro	02.08
	(F.Foli-M.Sørensen-J.P.Jensen-J.Carlsen)		
3.18.5	IF Sparta	Østerbro	02.08
	(C.Buhl-M.Laursen-H.Paulsen-F.Nielsen)		
3.20.20	Freja Odense	Fr.berg	19.08
	(L.Utzon-B.Lundgård-S.Miller-C.Møller)		
3.20.67	AK 73	Fr.berg	19.08
	(H.Kolte-C.Trakowski-H.C.Jensen-O.Christensen)		
3.24.44	Skovbakken	Fr.berg	19.08
	(U.Bülow-K.Hansen-S.Kristensen-P.Madsen)		
3.26.04	Aalborg AK (jun)	Aalborg	01.07
	(P.Gundersen-F.Kirk-C.Linderoth-O.Riis Nielsen)		
3.28.01	FIF	Fr.berg	19.08
	(P.Larsen-M.sell-R.Hochauer-P.Svendsen)		
3.28.60	Trongården IF (jun)	Aalborg	01.07
	(P.Jensen-T.Schamaitat-J.Friedli-R.Petersen)		
3.29.0	Skive AM	Århus	29.07
	(L.Bang-H.Taankvist-H.Kvist-A.Mathiesen)		
3.29.0	Esbjerg AF	Århus	29.07
	(J.Sørensen-K.Thomassen-S.H.Jensen-T.O.Jensen)		
3.29.13	Fremad Holbæk	Lyngby	14.06
3.29.1	Ben Hur	Østerbro	02.08
3.31.2	Gullfoss	Østerbro	02.08
3.31.5	Århus 1900	Århus	30.08
3.33.2	Greve IF (17-18)	Hvidovre	07.06
3.33.2	SAK 77	Århus	30.08
3.33.3	OGF	Odense	29.07
3.34.5	Holstebro	Århus	29.07
3.34.6	Ballerup AK (17-18)	Hvidovre	07.06
3.34.8	SAS	Østerbro	02.08
3.36.2	SNIK (17-18)	Hvidovre	07.06
3.37.4	Rødovre AC (jun)	Hvidovre	07.06
3.37.64	FIF-Hillerød	Lyngby	14.06
3.40.1	Kolding KFUM	Århus	30.08
3.41.14	NA 80	Lyngby	14.06
3.41.8	SNIK (15-16)	Hvidovre	07.06
3.43.5	G-77 (15-16)	Hvidovre	07.06
3.44.8	AK Delta	Brøndby	18.08
3.45.4	Bjerringbro IF	Århus	04.09
3.45.6	Freja Odense (17-18) I	Odense	12.08
3.48.7	Freja Odense (17-18) II	Odense	12.08
3.48.7	Tåstrup IK	Brøndby	16.08
3.48.9	Herlufsholm	Glostrup	09.09
3.49.1	Ringkøbing (jun)	Århus	04.09
3.53.3	Greve IF (15-16)		
3.56.37	Helsingør IF	Glostrup	09.09
3.58.1	Tarup Pårup (15-16)	Odense	11.08
4.00.0	Esbjerg AF (jun)	Vejle	10.06
4.01.3	Freja Odense (15-16)	Odense	12.08
4.01.58	Glostrup IC	Glostrup	09.09

ALLE TIDERS BEDSTE

3.14.8	Skovbakken	74
3.16.51	Kastrup Tårnby A	76
3.17.3	Holte	84
3.17.8	Århus Fremad	65
3.18.37	IF Sparta	83
3.18.61	Trongården IF	83
3.18.7	Ben Hur	65
3.19.31	Freja Odense	76
3.19.79	Århus 1900	76
3.20.1	Gullfoss	78
3.20.6	Frederiksberg IF	58
3.20.67	AK 73	84
3.20.7	Viborg AF	66
3.20.8	Københavns IF	46
3.21.1	Odense GF	67
3.21.3	IFK Aalborg	58
3.21.3	Randers Freja	66
3.21.6	Lyngby IF	64
3.22.2	AIK 95	42
3.22.4	Haderslev IF	65
3.23.3	Helsingør IF	63
3.23.4	Glostrup IC	75
3.23.5	Holstebro	68
3.24.1	Fremad Holbæk	70
3.24.1	SAGA	71
3.24.52	SAK 77	83
3.24.8	AGF	71
3.25.1	FAK 63	81
3.25.2	Vejle IF	70
3.25.35	Herlev	82
3.25.4	Herlufsholm	69
3.25.5	AK Delta	82
3.25.6	Hvidovre IF	69
3.25.7	Stjernen, Odense	57
3.25.9	FIF-Hillerød	64
3.26.04	Aalborg AK	84
3.26.2	GKI	65
3.26.2	AK Brøndby	80
3.26.4	Politiet, Kbh.	43
3.26.5	Aalborg FF	55
3.27.2	Skive IK	68
3.27.33	Skive AM	83
3.27.5	Herning	69
3.27.9	Heden	80
3.28.6	Horsens fs	38
3.29.0	Esbjerg AF	84
3.29.1	AIK-Vejgård	70
3.29.5	Hjorten	75
3.30.0	Bagsværd IF	61
3.30.1	Aabenraa IG	73

4x400 m stafet - mænd

4.03.9	Hvidovre IF (15-16)	Hvidovre	05.06
4.04.0	Langgarverne	Glostrup	08.09
4.04.1	Kristrup Skole (17-18)	Randers	13.06
4.10.3	Vallensbæk (13-14)	Hvidovre	07.09
4.11.7	AK Brøndby (13-14)	Hvidovre	05.06
4.12.98	KIF	Glostrup	09.09
4.13.9	Hvidovre IF (13-14)	Hvidovre	05.06
4.18.9	Tarup Pårup (13-14)	Odense	11.08
4.27.1	Aalborg FF (13-14)	Aalborg	14.08
4.27.5	Hvidovre AK (13-14)	?	?

Junior, Drenge

3.26.04 Aalborg AK
3.28.60 Trongården IF
3.33.2 Greve IF (17-18)
3.34.6 Ballerup AK (17-18)
3.36.2 SNIK (17-18)

3.37.4 Rødovre AC
3.41.8 SNIK (15-16)
3.43.5 G-77 (15-16)
3.45.6 Freja Odense (17-18) I
3.48.7 Freja Odense (17-18) II

3.49.1 Ringkøbing
3.53.3 Greve IF (15-16)
3.58.1 Tarup Pårup (15-16)
4.00.0 Esbjerg AF
4.01.3 Freja Odense (15-16)

4.03.9 Hvidovre IF (15-16)
4.04.1 Kristrup Skole (17.18)
4.10.3 Vallensbæk (13-14)
4.11.7 AK Brøndby (13-14)
4.13.9 Hvidovre IF (13-14)

4.18.9 Tarup Pårup (13-14)
4.27.1 Aalborg FF (13-14)
4.27.5 Hvidovre AK (13-14)
4.31.3 Freja Odense (13-14)
4.31.4 Bagsværd AC (13-14)

drenge-18

3.33.2 Greve IF
3.34.6 Ballerup AK
3.36.2 SNIK
3.45.6 Freja Odense I
3.48.7 Freja Odense II

4.04.1 Kristrup Skole

Drenge-16

3.41.8 SNIK
3.43.5 G-77
3.53.3 Greve IF
3.58.1 Tarup Pårup
4.01.3 Freja Odense

4.03.9 Hvidovre IF

drenge-14

4.10.3 Vallensbæk
4.11.7 AK Brøndby
4.13.9 Hvidovre IF
4.18.9 Tarup Pårup
4.27.1 Aalborg FF

4.27.5 Aalborg FF
4.31.3 Freja Odense
4.31.4 Bagsværd AC
4.32.5 KTA
4.32.6 Hals

4.39.9 Vojens AF
4.47.7 Vallensbæk
4.48.7 Otterup
4.49.8 SAK 77
5.13.9 FIF

drenge-12

4.42.0 Freja Odense
4.48.0 Vallensbæk
4.51.9 Hvidovre IF
4.59.1 Køge
5.00.6 Haslev KFUM

5.04.1 Odense GF
5.09.3 FIF
5.10.8 KTA
5.20.6 Freja Odense II
5.20.7 Randers Freja I
5.36.7 Randers Freja II

Christian Wolfsberg,FIF Kvalificerede sig til WM i Cross, hvorfra billedet stammer.

4x800 m stafet - kvinder

9.11.5	Aalborg FF	Glostrup	18.05
	(M.Poulsen Jensen-J.Kalstrup-P.Gerholt-G.Nørgård)		
9.37.9	Århus 1900	Århus	22.05
	(m.Abrahamsen-J.Carstensen-L.Dybdal-A.Slej)		
9.54.4	Esbjerg AF	Århus	22.05
	(H.Poulsen-M.Brødsgård-C.Rygård-D.Klein)		
9.57.0	Greve IF (jun)	Hvidovre	26.06
	(B.Christensen-S.Jacobsen-A.Olsson-B.Rasmussen)		
10.05.7	Herlufsholm (jun)	Hvidovre	26.06
	(D.Nielsen-M.Lundgreen-C.Jensen-H.Christensen)		
10.18.3	Viking (jun)	Rønne	05.09
	(C.Kaagh-C.Almeborg-D.Callesen-B.Hylsborg)		
10.19.0	Viby IF	Århus	22.05
	(A.Skak-I.Barslev-L.W.Jensen-B.Olsen)		
10.19.5	Glostrup IC	Glostrup	18.05
	(H.Rasmussen-L.Risager-L.Madsen-L.Andreasen)		
10.27.8	Langgarverne	Hvidovre	26.06
	(A.Valner-L.Nielsen-V.Nielsen-G.Hjort)		
10.50.6	Århus 1900 II	Århus	22.05
	(A.Nielsen-H.Jensen-L.Poulsen-H.Døssing)		
10.53.4	Vojens AF (13-14)	Vojens	10.10
11.12.8	Viking II (13-14)	Rønne	05.09
11.26.3	Greve IF II (-12)	Brøndby	04.10

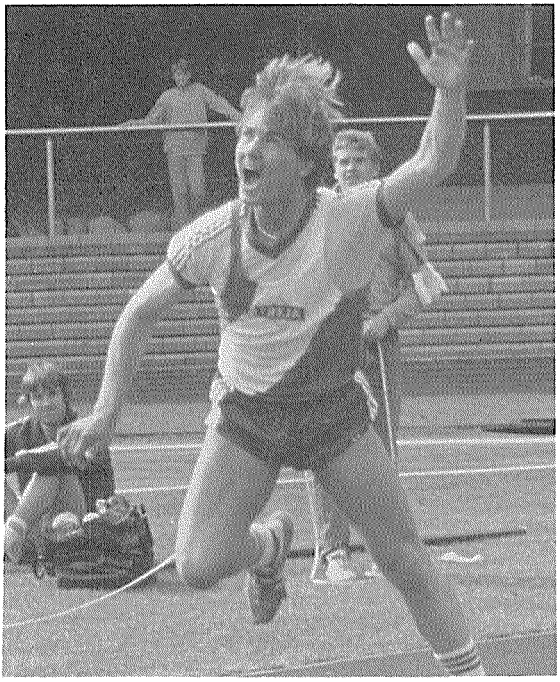

Jørgen Jelstrøm,Freja Odense der i 84 satte PR., men ikke fik generobret "sin" DR.

ALLE TIDERS BEDSTE

9.02.3	Trongården IF	78
9.06.6	Glostrup IC	83
9.07.0	Aalborg FF	82
9.08.6	Fremad Holbæk	78
9.14.0	Frederiksberg IF	78
9.15.7	Køge	83
9.21.0	Københavns IF	78
9.21.8	Viking	79
9.24.3	Helsingør IF	80
9.24.6	Randers Real	78
9.34.1	Herlufsholm	82
9.37.9	Århus 1900	84
9.40.6	IF Sparta	82
9.50.9	Hvidovre IF	81
9.52.3	Herlev	82
9.53.0	Gullfoss	82
9.54.4	Esbjerg AF	84
9.57.0	Greve IF	84
10.02.8	Skovbakken	82
10.05.6	SAGA	80
10.07.6	AK Brøndby	82
10.14.6	IK Olympia	81
10.15.7	Viby IF	82
10.15.9	Aabenraa IG	79
10.17.7	Hvidovre AK	79
10.18.7	Freja Odense	78
10.19.6	AK 73	83
10.21.0	Herning	76
10.23.2	Ben Hur	83
10.27.8	Amager IF	77
10.27.8	Langgarverne IF	84
10.31.4	Bagsværd AC	78
10.35.8	Ballerup AK	79
10.36.6	Kastrup Tårnby A	76
10.38.0	Auning IF	82
10.40.3	Skive AM	81
10.49.8	Dybvad Sæby IK	75
10.52.2	NIKE	79
10.53.4	Vojens AF	84

4x800 m stafet - mænd

8.13.1	Ballerup AK	Brøndby	04.10
	(H.H.Hansen-S.Jensen-P.Knudsen-S.Hanghøj)		
8.21.8	Greve IF (jun)	Brøndby	04.10
	(B.Shristiansen-H.Schwartzbach-T.Morell-I.Rømer)		
8.56.74	Bjerringbro IF	Århus	28.08
	(J.Poulsen-S.Nielsen-J.Larsen-I.Nielsen)		
9.05.9	Hellas (15-16)	Brøndby	04.10
	(M.H.Hansen-N.Larsen-J.Petersen-T.H.Jespersen)		
9.26.3	AK Delta	Slagelse	29.08
	(E.Petersen-S.Petersen-P.Beck-T.Hansen)		
10.27.4	Ballerup AK II (13-14)	Brøndby	04.10
	(C.Vasby-L.H.Hansen-K.R.Andersen-H.F.Sørensen)		
10.36.9	Nyker (13-14)	Rønne	05.09
	(H.C.Kloe-D.Kaas-B.Andersen-R.Pihl)		
10.37.1	Viking (13-14)	Rønne	05.09
	(V.Robins-J.Schiøtt-J.Hansen-S.Anker)		
10.47.4	Greve IF II (13-14)	Brøndby	04.10
	(J.Bendixen-J.Carston-M.Winther-P.Hansen)		

ALLE TIDERS BEDSTE

7.37.6	Haderslev IF	72
7.39.8	Århus Fremad	66
7.40.8	Randers Freja	66
7.42.6	Københavns IF	53
7.46.0	AK 73	74
7.46.2	Ben Hur	53
7.48.6	Helsingør IF	73
7.53.7	Århus 1900	81
7.55.2	Aalborg AK	77
7.56.0	IF Sparta	80
7.57.0	Freja Odense	80
7.58.3	AGF	77
7.58.3	AK Brøndby	83
7.58.5	Glostrup IC	73

Trongården IF danske mestre i hold efter sejren på Glostrup over Sparta.

FLERE OG FLERE VÆLGER CH SPORTSGULV PU/R

fordi:
kvalitet, udførelse, service og garanti er helt i top, og fordi prisen er i bund.

SJÆLLAND: Tlf. 02-42 06 57
JYLLAND: Tlf. 06-22 09 29
FYN: Tlf. 09-62 12 10 eller 02-42 01 02

(PS: Vi fører også atletik- og tennisbaner på polyurethanbasis)

Fra idé til færdigt tryk

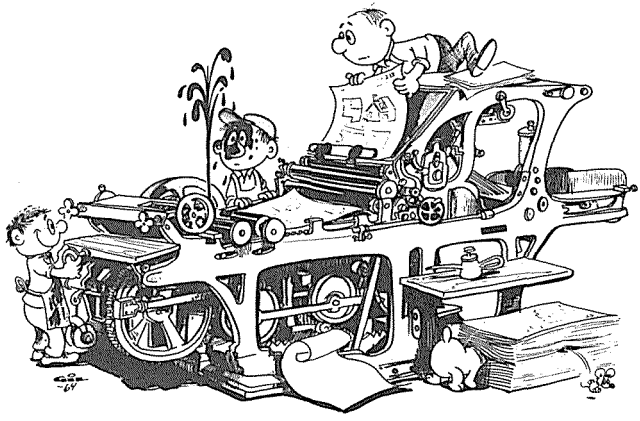

Byens Lyskopi Tlf. 01-10 27 00

4x1.500 m stafet - mænd

15.39.7	Skive AM	Glostrup	18.05
	(K.T.Straten-E.Hammershøj-N.Nygård-NK.Hjort)		
15.42.1	AK 73	Glostrup	18.05
	(C.Rasmussen-B.Povlsen-HC.Jensen-H.Brandt)		
15.55.9	Trongården IF	Glostrup	18.05
	(P.Christensen-J.Friedli-H.Kirkeskov-M.Guldberg)		
16.04.4	IF Sparta	Glostrup	18.05
	(K.Birk-J.Andersen-H.Jacobsen-M.Feveile)		
16.06.0	Århus 1900	Glostrup	18.05
	(O.Hansen-S.Nørregård-N.Grill-M.T.Jensen)		
16.15.5	Freja Odense	Odense	06.09
	(H.W.Larsen-J.Edlev-A.Zachariassen-K.Andreasen)		
16.31.2	Atletica	Århus	22.05
	(K.Holm-E.Jønson-K.Taylor-S.E.Kristensen)		
16.33.4	Tåstrup IK	Hvidovre	26.06
	(J.Sørensen-J.Mathiesen-S.Hovmand-J.Nielsen)		
16.42.5	AK Delta	Hvidovre	26.06
	(J.H.Sørensen-K.Graversen-C.Mortensen-M.Olsen)		
16.43.9	KIF	Glostrup	18.05
	(P.Westh-K.Adamsen-O.Lynge-C.S.Jensen)		
16.46.9	Skive AM II	Glostrup	18.05
16.47.8	Politiets IF, Kbh.	Glostrup	18.05
16.52.0	Ballerup AK	Hvidovre	26.06
16.53.5	Køge	Hvidovre	26.06
16.55.1	Langgarverne	Hvidovre	26.06
16.56.4	Århus 1900 II	Århus	22.05
16.56.9	Odense GF	Odense	06.09
17.17.6	Greve IF	Hvidovre	26.06
17.24.7	SAK 77	Århus	22.05
17.38.5	Århus Fremad	Århus	22.05
17.43.3	AIK, Kbh.	Glostrup	18.05
17.46.6	Tåstrup IK II	Hvidovre	26.06
17.53.0	AK 73 II	Glostrup	18.05
17.54.8	Bjerringbro IF	Århus	22.05
18.11.3	Helsingør IF	Ringsted	04.06
18.15.7	Langgarverne II	Hvidovre	26.06
18.24.8	Helsingør IF II	Hvidovre	26.06
18.47.1	AK Delta	Ringsted	04.06
18.49.2	KIF II	Hvidovre	02.09
19.00.2	Freja Odense II (15-16)	Odense	06.09
19.18.2	Blovstrød	Hvidovre	02.09
19.37.2	Hellas	Ringsted	04.06
19.40.8	Rødovre AC	Hvidovre	02.09
19.41.8	Bagsværd AC	Hvidovre	02.09
19.44.3	Odense GF II (13-14)	Odense	06.09
19.49.5	Blovstrød	Ringsted	04.06
20.06.4	Tåstrup IK III	Hvidovre	02.09
20.18.5	Freja Odense III (13-14)	Odense	06.09
20.18.8	Young Boys	Hvidovre	02.09
20.35.9	AK 73 III	Glosrtup	18.05
21.06.4	Langgarverne III	Hvidovre	02.09
21.54.4	Blovstrød III	Ringsted	04.06

ALLE TIDERS BEDSTE

15.30.9	Skive AM	81
15.37.6	Freja Odense	72
15.42.1	AK 73	81
15.45.2	Haderslev IF	72
15.48.8	Århus Fremad	66
15.49.6	Skovbakken	74
15.53.0	AGF	79
15.54.3	IF Sparta	82
15.55.9	Trongården IF	84
16.05.4	IFK Aalborg	58
16.06.0	Århus 1900	84
16.07.4	Helsingør IF	74
16.07.8	Københavns IF	69
16.08.0	Herlufsholm	82
16.10.9	Køge	81
16.11.4	Herlev	82
16.12.8	Viborg AF	64
16.13.0	Randers Freja	66
16.13.4	Holte	67
16.15.6	Hvidovre IF	68
16.16.0	Aabenraa IG	75
16.18.0	Aalborg AK	76
16.18.6	Ben Hur	72
16.21.2	Korsør AK	79
16.22.4	Odense GF	75
16.24.8	IK Olympia	64
16.29.8	AC 37, Kbh.	40
16.31.2	Atletica	84
16.31.8	AIK, Vejgård	60
16.33.4	Tåstrup IK	84
16.36.2	AIK 95, Kbh.	31
16.36.2	Aalborg FF	55
16.36.8	Fremad Holbæk	69
16.42.5	AK Delta	84
16.43.0	Gullfoss	57
16.43.6	Vordingborg AC	79
16.45.4	Vejle IF	73
16.46.0	Kolding KFUM	83
16.46.6	Attila	80
16.47.8	Politiets IF, Kbh.	84
16.51.0	Glostrup IC	73
16.51.5	AK Brøndby	80
16.52.0	Ballerup AK	84
16.52.8	Svendborg GF	77
16.54.6	Hellas	43
16.55.1	Langgarverne IF	84
16.56.0	Frederiksberg IF	51
16.58.4	SAGA	78
17.00.6	Lyngby IF	66
17.03.4	Holstebro AK	73

1.000 m stafet - kvinder

2.16.54	Trongården IF	Glostrup	23.08
	(J.Nexø-A.Hansen-J.Holm-H.Hørdum)		
2.19.09	Glostrup IC	Glostrup	23.08
	(L.Ankerstjerne-L.Søndergård-B.Hansen-L.Madsen)		
2.22.81	Esbjerg AF (15-16)	Aalborg	12.08
	(J.Frandsen-H.B.Jensen-M.Brødsgård-M.Laursen)		
2.23.52	Aalborg FF (15-16)	Rundforbi	26.08
	(L.Sørensen-B.Poulsen-P.Gerholt-E.Thomsen)		
2.25.68	Trongården IF (13-14)	Rundforbi	26.08
	(H.Nielsen-L.Jørgensen-S.Funck-H.Wahlstrøm)		
2.26.86	Aalborg FF (17-18)	Aalborg	12.08
	(L.Thomsen-L.Holst-M.Bugge-R.Spure)		
2.28.49	Gullfoss (15-16)	Rundforbi	26.08
	(J.Rasmussen-C.Merchebach-T.Lagermann-C.Henriksen)		
2.28.57	Gullfoss (17-18)	Rundforbi	26.08
	(J.Thomsen-M.Christiansen-A.Andersen-S.Nielsen)		
2.29.8	Hellas (15-16)	Hvidovre	07.06
	(T.Christiansen-P.Steenscech-K.Andersen-R.H.Jespersen)		
2.30.59	Greve IF (15-16)	Rundforbi	26.08
	(G.Skålum-C.Jørgensen-S.Winther-A.Olsson)		
2.30.67	Herlufsholm (jun)	Glostrup	23.08
2.30.67	Frederiksberg IF (13-14)	Rundforbi	26.08
2.30.7	AK Brøndby (13-14)	Hvidovre	05.06
2.30.7	Hvidovre IF (15-16)	Hvidovre	05.06
2.31.62	Esbjerg AF (13-14)	Rundforbi	26.08
2.32.0	Hvidovre IF (17-18)	Hvidovre	05.06
2.32.1	FIF-Hillerød	Glostrup	16.05
2.32.9	Hvidovre IF (13-14)	Hvidovre	05.06
2.33.09	Vidar (15-16)	Rundforbi	26.08
2.33.09	Greve IF (17-18)	Rundforbi	26.08
2.34.0	Bagsværd AC (13-14)	Hvidovre	05.06
2.35.18	Vidar (17-18)	Rundforbi	26.08
2.36.3	AK Delta (jun)	Slagelse	16.05
2.36.8	Ballerup AK	Glostrup	16.05
2.37.1	Blåbjerg AK (15-16)	Outrup	31.05
2.37.2	Kolding KFUM (jun)	Kolding	26.09
2.37.6	AK Brøndby (15-16)	Hvidovre	05.06
2.39.1	Viking (15-16)	Rønne	29.07
2.39.8	Rødovre AC	Bagsværd	06.09
2.39.9	FIF-Hillerød (13-14)	Hvidovre	05.06
2.39.94	Aalborg AK (15-16)	Aalborg	12.08
2.40.5	Viby IF (13-14)	Vejle	10.06
2.40.6	Hvidovre IF (-12)	Hvidovre	14.10
2.41.30	Greve IF (13-14)	Rundforbi	26.08
2.41.8	Greve IF (-12)	Østerbro	06.10
2.42.7	Vejle IF (Jun)	Kolding	26.09
2.43.1	Kolding KFUM (13-14)	Kolding	31.05
2.44.3	Freja Odense (Jun)	Odense	28.04
2.48.1	G-77 (-12)	Stenløse	17.09
2.50.4	Kolding KFUM (-12)	Kolding	31.05

ALLE TIDERS BEDSTE

2.09.6	Hvidovre IF	72
2.13.0	Trongården IF	79
2.13.6	Amager IF	71
2.15.3	Frederiksberg IF	78
2.15.3	Glostrup IC	83
2.15.5	Skovbakken	71
2.17.2	Vejle IF	71
2.17.7	Fremad Holbæk	78
2.17.9	Hvidovre AK	79
2.18.1	FIF Hillerød	82
2.18.5	Dagnæs IF	71
2.19.6	Køge	82
2.20.0	Helsingør IF	81
2.21.0	Københavns IF	72
2.21.8	Kastrup Tårnby A	75
2.21.9	IF Sparta	83
2.22.4	Aalborg FF	80
2.22.7	AGF	71
2.22.81	Esbjerg AF	84
2.23.1	Randers Freja	72
2.23.6	Herlev	77
2.23.6	Viby IF	83
2.24.6	AK Brøndby	81
2.24.9	FAK 63	82
2.25.1	Haderslev IF	81
2.25.7	Herlufsholm	71
2.25.7	Ben Hur	83
2.26.0	Herning	75
2.26.3	IFK-Aalborg	71
2.26.3	Skive IK	74
2.26.3	Kolding KFUM	80
2.27.3	Freja Odense	78
2.27.8	Gullfoss	83
2.28.1	Vidar	83
2.29.5	NIKE	76
2.29.6	Holte	70
2.29.8	Hellas	84
2.30.0	Sorø	81

1.000 m stafet - kvinder

2.51.0	Vordingborg AC (13-14)	Vordingborg 12.09
2.52.5	Gullfoss (13-14)	Østerbro 11.08
2.55.6	Århus 1900 (-12)	Århus 15.09
2.57.6	Ringkøbing (-12)	Skive 29.09
2.59.8	Vorbasse KFUM (13-14)	Kolding 31.05
3.00.5	Holstebro (13-14)	Holstebro 26.09
3.01.4	Kristrup Skole (-12)	Fuglsø 29.09
3.04.9	Vorbasse KFUM (13-14 II)	Kolding 31.05
3.05.2	Tønder fs (-12)	Vojens 21.08
3.05.6	Freja Odense (-12)	Odense 13.05

Junior, Piger

2.18.20 Trongården IF (-18)
2.22.81 Esbjerg AF (-16)
2.23.52 Aalborg FF (-16)
2.25.68 Trongården (-14)
2.26.86 Aalborg FF (-18)

2.28.49 Gullfoss (-16)
2.28.57 Gullfoss (-18)
2.29.8 Hellas (-16)
2.30.59 Greve IF (-16)
2.30.67 Herlufsholm

2.30.67 Frederiksberg IF (-14)
2.30.7 AK Brøndby (-14)
2.30.7 Hvidovre IF (-16)
2.31.62 Esbjerg AF (-14)
2.32.0 Hvidovre IF (-18)

2.32.9 Hvidovre IF (-14)
2.33.09 Vidar (-16)
2.33.09 Greve IF (-18)
2.34.0 Bagsværd AC (-14)
2.35.18 Vidar (-18)

2.36.3 AK Delta
2.37.1 Blåbjerg AK (-16)
2.37.2 Kolding KFUM
2.37.6 AK Brøndby (-16)
2.39.1 Viking (-16)

piger-18

2.18.20 Trongården IF
2.26.86 Aalborg FF
2.28.57 Gullfoss
2.32.0 Hvidovre IF
2.33.09 Greve IF

2.35.18 Vidar

piger-16

2.22.81 Esbjerg AF
2.23.52 Aalborg FF
2.28.49 Gullfoss
2.29.8 Hellas
2.30.59 Greve IF

2.30.7 Hvidovre IF
2.33.09 Vidar
2.37.1 Blåbjerg AK
2.37.6 AK Brøndb.
2.39.1 Viking

piger-14

2.25.68 Trongården IF
2.30.67 Frederiksberg IF
2.30.7 AK Brøndby
2.31.62 Esbjerg AF
2.32.9 Hvidovre IF

2.34.0 Bagsværd AC
2.39.8 Rødovre AC
2.39.9 Hvidovre IF
2.40.5 Viby IF
2.41.30 Greve IF

2.43.1 Kolding KFUM
2.51.0 Vordingborg AC
2.52.5 Gullfoss
2.59.8 Vorbasse KFUM

piger-12

2.40.6 Hvidovre IF
2.41.8 Greve IF
2.48.1 G-77
2.50.4 Kolding KFUM
2.55.6 Århus 1900

2.57.6 Ringkøbing
3.01.4 Kristrup Skole
3.05.2 Tønder fs
3.05.6 Freja Odense
3.07.5 Haderslev IF

3.19.7 Århus 1900 II
3.26.5 Hvide Sande KFUM
3.26.9 Randers Real
3.35.7 Tarup Pårup

Sidste skifte på 1000 m stafet ved DMU. Greve IF vandt.

1.000 m stafet - mænd

1.59.53	Politiets IF, Kbh.	Oslo	22.06
	(J.Hansen-L.Kristiansen-CEF.Hansen-HK.Hofmann)		
2.00.6	Aalborg AK (17-18)	Aalborg	03.10
	(H.Kragh-F.Nielsen-J.Sytmen-P.Gundersen)		
2.01.78	Trongården IF	Glostrup	23.08
	(S.Rasmussen-N.Geil-J.B.Rasmussen-N.Madsen)		
2.01.92	Greve IF (17-18)	Rundforbi	26.08
	(P.Struve-H.Schwartzbach-S.Jørgensen-M.Andersson)		
2.03.30	Skive AM (17-18)	Rundforbi	26.08
	(J.Kofoed-A.Jørgensen-H.Taankvist-L.Bang)		
2.03.80	Gullfoss (17-18)	Rundforbi	26.08
	(K.Jensen-P.Kroll-C.Hansen-J.Willadsen)		
2.03.9	SAK 77	Vejle	09.08
	(M.Blumensaat-B.Frankø-S.Munch-A.Munch)		
2.04.03	Glostrup IC	Glostrup	23.08
	(F.Ellegård-O.Biering-S.B.Larsen-L.E.Nielsen)		
2.04.2	Helsingør IF	Brøndby	04.10
	(K.Jørgensen-L.Boa-O.Simonsen-F.Dufke)		
2.04.5	Esbjerg AF	Vejle	09.08
	(B.Christiansen-T.O.Jensen-J.Sørensen-S.H.Jensen)		
2.05.1	Ballerup AK (17-18)	Hvidovre	07.06
2.05.45	AK Delta	Glostrup	23.08
2.05.4	Holstebro	Holstebro	13.09
2.05.96	SNIK (17-18)	Rundforbi	26.08
2.06.5	Herlufsholm	Herlufsholm	15.05
2.06.5	FIF-Hillerød	Herlufsholm	15.05
2.07.13	Århus 1900 (17-18)	Rundforbi	26.08
2.08.1	Viking	Rønne	29.07
2.08.2	Gullfoss II	Sundby	10.05
2.08.6	Rødovre AC (17-18)	Hvidovre	05.06
2.08.6	SNIK (17-18)	Hvidovre	07.06
2.08.98	Vejle IF (17-18)	Rundforbi	25.08
2.09.07	Randers Real (17-18)	Rundforbi	25.08
2.09.18	Esbjerg AF (17-18)	Aalborg	12.08
2.09.3	Fredensborg AK	Roskilde	15.05
2.10.34	Greve IF (15-16)	Rundforbi	26.08
2.10.7	Fremad Holbæk	Roskilde	15.05
2.11.63	Freja Odense (17-18)	Rundforbi	25.08
2.12.09	G-77 (15-16)	Rundforbi	26.08
2.12.1	Bjerringbro IF	Vejle	09.08
2.12.2	Hellas	Roskilde	15.05
2.12.5	Tarup Pårup	Odense	13.05
2.12.6	Fredensborg AK (17-18)	Hvidovre	07.06
2.12.82	Hellas (15-16)	Rundforbi	26.08
2.13.8	Vojens AF	Vojens	10.10
2.14.4	Herlev	Herlev	22.05
2.15.15	Aabenraa IG (15-16)	Rundforbi	26.08
2.15.5	ORI	Skovvang	?
2.15.8	Hjorten	Herlufsholm	15.05
2.16.2	Kolding KFUM	Kolding	31.05

ALLE TIDERS BEDSTE

1.53.4	Kastrup Tårnby A	73
1.55.0	Skovbakken	71
1.56.2	Freja Odense	76
1.56.6	Trongården IF	73
1.57.0	AGF	64
1.57.5	Københavns IF	43
1.57.5	IF Sparta	83
1.57.7	Viborg AF	67
1.57.8	Århus Fremad	57
1.57.9	Randers Freja	65
1.57.9	Ben Hur	74
1.58.3	Hvidovre IF	71
1.58.4	Glostrup IC	66
1.58.4	Frederiksberg IF	67
1.58.6	Holte	67
1.58.6	Herlev	73
1.58.8	Politiets IF, Kbh.	83
1.59.0	Århus 1900	73
1.59.0	Gullfoss	74
1.59.1	Haderslev IF	65
1.59.1	AIK 95	66
1.59.4	Hjørring	69
1.59.8	Herlufsholm	71
2.00.0	Gentofte Klampenborg	66
2.00.1	Skive AM	80
2.00.3	Odense GF	65
2.00.6	Aalborg AK	66
2.00.7	IFK-Aalborg	70
2.00.8	Fremad Holbæk	70
2.00.9	Hellas	79
2.01.0	AI, København	24
2.01.0	FIF-Hillerød	62
2.01.1	Lyngby IF	64
2.01.2	Esbjerg AF	61
2.01.2	Vejle IF	67
2.01.2	Hvidovre AK	78

1.000 m stafet - mænd

2.16.23	Randers Real (15-16)	Aalborg	12.08
2.17.28	Aalborg FF (15-16)	Aalborg	12.08
2.18.0	Bläbjerg AK	Outrup	31.05
2.18.49	Herlufsholm	Rundforbi	26.08
2.18.63	Køge (13-14)	Rundforbi	26.08
2.19.1	IK Olympia	Herlev	22.05
2.19.1	Kolding KFUM (15-16)	Kolding	31.05
2.19.3	Randers Freja (17-18)	Randers	13.08
2.20.54	Herning (13-14)	Rundforbi	26.08
2.21.0	Gullfoss (17-18)	Østerbro	11.08
2.21.0	Vallensbæk (13-14)	Hvidovre	07.09

Junior, Drenge

2.00.6	Aalborg AK (17-18)
2.01.92	Greve IF (17-18)
2.03.30	Skive AM (17-18)
2.03.80	Gullfoss (17-18)
2.05.1	Ballerup AK (17-18)
2.05.96	SNIK (15-16)
2.07.13	Århus 1900 (17-18)
2.08.6	Rødovre AC (17-18)
2.08.6	SNIK (17-18)
2.08.98	Vejle IF (17-18)
2.09.07	Randers Real (17-18)
2.09.18	Esbjerg AF (17-18)
2.10.34	Greve IF (15-16)
2.11.63	Freja Odense (17-18)
2.12.09	G-77 (15-16)
2.12.5	Tarup Pårup
2.12.6	Fredensborg AK(17-18)
2.12.82	Hellas (15-16)
2.13.8	Vojens AF
2.15.15	Aabenraa IG (15-16)
2.15.8	Hjorten
2.16.23	Randers Real (15-16)
2.16.2	Kolding KFUM (17-18)
2.17.28	Aalborg FF (15-16)
2.18.49	Herlufsholm (15-16)

drenge-18

2.00.6	Aalborg AK
2.01.92	Greve IF
2.03.30	Skive AM
2.03.80	Gullfoss
2.05.1	Ballerup AK
2.07.13	Århus 1900
2.08.6	Rødovre AC
2.08.6	SNIK
2.08.98	Vejle IF
2.09.07	Randers Real
2.09.18	Esbjerg AF
2.11.63	Freja Odense
2.12.6	Fredensborg AK
2.16.2	Kolding KFUM
2.19.3	Randers Freja

drenge-16

2.05.96	SNIK
2.10.34	Greve IF
2.12.09	G-77
2.12.82	Hellas
2.15.15	Aabenraa IG
2.16.23	Randers Real
2.17.28	Aalborg FF
2.18.49	Herlufsholm
2.19.1	Kolding KFUM
2.22.0	Tarup Pårup
2.22.21	Århus 1900
2.24.0	Tønder fs
2.25.6	Hvidovre IF
2.25.7	Ringkøbing
2.26.7	Kolding KFUM II

drenge-14

2.18.63	Køge
2.20.54	Herning
2.21.0	Vallensbæk
2.24.71	Kolding KFUM
2.25.0	Hvidovre AK
2.25.6	Holte
2.30.62	Trongården IF
2.30.7	Randers Real
2.32.1	AK Brøndby
2.32.11	Vojens AF
2.34.1	Ballerup AK
2.34.8	Hals
2.35.0	Århus 1900
2.35.7	Kastrup Tårnby
2.37.1	Horsens fs

drenge-12

2.44.7	Kastrup Tårnby
2.45.4	Poseidon
2.45.6	Hvidovre IF
2.45.9	Århus 1900
2.52.3	Ringkøbing
2.52.4	Vojens AF
2.55.2	Freja Odense
2.59.1	HUAC
2.59.5	Hvide Sande KFUM
3.00.0	Bov
3.01.6	Vordingborg AC
3.03.4	Gullfoss
3.04.1	Århus 1900 II
3.04.6	Tønder sf
3.05.3	Randers Freja

Længdespring - kvinder

6.31	Lene Demsitz,59,Sparta	Nyköping	01.07
6.07	Dorthe Rasmussen,58,FIF	Østerbro	23.05
6.04	Lisbeth Pedersen,55,Sparta	Drammen	12.02
5.95	Helle Sichlau,57,KTA	Aalborg	22.09
5.92	Anne Marie Jensen,63,Esbjerg AF	Fr.berg	19.08
5.91	Dorte Klein,60,Esbjerg AF	Århus	11.02
5.86	Lisbet Fehrenkamp,59,Sparta	Fr.berg	19.08
5.86	Anette Jensen,64,Aalborg FF	Einfeldt	15.09
5.79	Dorte Ebling,61,AK 73	Østerbro	23.05
5.75	Lisbeth J.Petersen,67,Viking	Verden, BRD	08.09
5.70	Birgitte Bjerregård,61,Bagsværd	AC Fr.berg	19.08
5.69	Helle Svenningsen,57,Randers Real	Randers	26.05
5.68	Line W.Jensen,67,Viby IF	Aabybro	08.07
5.64	Githa Bomme,67,Haderslev IF	Verden, BRD	08.09
5.63	Lisbeth Larsen,57,Hvidovre IF	Østerbro	22.06
5.60	Helle Hansen,70,Haderslev IF	Aabenraa	15.09
5.58	Bettina Poulsen,68,Aalborg FF	Aalborg	11.08
5.55	Lisa Nielsen,62,Vojens AF	Vojens	24.06
5.54	Lis Andersen,63,Skive AM	Århus	04.08
5.54	Mette Kristensen,61,Skovbakken	Østerbro	04.08
5.53	Ulla Busk,55,AIF	Sundby	25.06
5.45	Anita R.Nielsen,69,FIF	Helsingborg	08.07
5.45	Lone Pedersen,60,Sparta	Østerbro	04.08
5.45	Janne Nexø,56,Trongården IF	Randers	04.08
5.44	Sanne Jørgensen,67,Værløse	Greve	12.05
5.41	Susanne Pedersen,53,Trongården IF	Glostrup	09.09
5.40	Lilli Søndergård,63,Glostrup IC	Århus	26.05
5.38	Merete Svenningsen,66,Rds.Real	Ringsted	01.09
5.36	Hanne K.Hansen,66,Skive AM	Helsingborg	07.07
5.35	Charlotte Petersen,67,AK 73	Østerbro	10.08
5.35	Inge Barslev,56,Viby IF	Lyngby	26.08
5.35	Laila Ankerstjerne,65,Glostrup IC	Viby	16.09
5.34	Charlotte Münter ,66,Herlufsholm	Herlufsh.	30.08
5.33	Helle Vinkler,64,FAK 63	Vojens	24.06
5.29	Anette Lilholt,60,Hjørring	Hjørring	26.05
5.28	Kathrina Husum,69,Randers Real	Fuglsø	24.05
5.28	Mai Britt Mielow,63,Ben Hur	Østerbro	20.06
5.26	Mette Kæstner,70,FIF	Østerbro	11.08
5.25	Carina Henriksen,69,Gullfoss	Ringsted	01.09
5.24	Nina Hansen,68,KTA	Østerbro	04.08
5.23	Rikke Spure,66,Aalborg FF	Østerbro	03.06
5.22	Betina Wilhjelm,66,AIF	Greve	02.09
5.20	Lene Kjeldsen,61,Skovbakken	Århus	26.05
5.20	Annemarie G.Pedersen,65,Holstebro	Holsteb.	07.06
5.20	Lone Nielsen,70,Skjern	Vejle	10.06
5.20	Kirsten Eskildsen,62,Aabenraa	IG Aabenraa	04.08
5.17	Siki Ilsøe,70,Esbjerg AF	Fredericia	16.05
5.17	Henriette Johansen,70,Hellas	Roskilde	23.09
5.15	Inge Neimann,63,Århus 1900	Århus	21.06
5.14	Ann Michelle Sørensen,67,Ben Hur	Østerbro	10.08

ALLE TIDERS BEDSTE

6.50	Dorthe Rasmussen,58,FIF	81
6.31	Lene Demsitz,59,Sparta	84
6.30	Lisbet Fehrenkamp,59,Sparta	83
6.27	Nina Hansen,42,FIF	64
6.18	Lisbeth Pedersen,55,Sparta	81
6.10	Lis Jensen,52,NIKE	75
6.08	Helle Sichlau,57,KTA	80
5.99	Dorte Ebling,61,AK 73	81
5.98	Annelise Christensen,53,AAK	74
5.95	Lilli Søndergård,63,GIC	83
5.93	Lisbeth Larsen,57,HvidovreIF	81
5.92	Anne Marie Jensen,63,EAF	84
5.91	Susanne Hvas,49,Hvidovre AK	68
5.90	Inga Ladegård,49,Vejle IF	70
5.89	Dorte Klein,60,Esbjerg AF	83
5.87	Margit Hansen,53,AK 73	75
5.87	Hanne Søndergård,61,Herlev	78
5.86	Anette Jensen,64,Aalborg FF	84
5.85	Ulla Sørensen,52,AGF	72
5.85	Anette Sundby,53,Ben Hur	75
5.84	Susanne Pedersen,53,Trong.IF	72
5.84	Kirsten Petersen,52,FIF-Hill.	80
5.82	Kirsten Halner,48,Søborg	65
5.80	Else M.Skjønnemann,58,Tønder	75
5.77	Pia Lund,49,Skovbakken	72
5.77	Bente Larsen,65,Aalborg FF	83
5.76	Lisbeth N.Petersen,57,TIF	81
5.76	Janne Jørgensen,66,AK Brøndby	83
5.75	Solveig Hansen,56,Dagnæs	72
5.75	Lise Wilbek,58,Trongården IF	76
5.75	Charlotte Petersen,67,AK 73	83
5.75	Lisbeth J.Petersen,67,Viking	84
5.72	Hanne K.Hansen,66,Skive AM	83
5.71	Helle Svenningsen,57,Rds.Real	81
5.70	Vivi Markussen,39,FIF	63
5.70	Ellen Jørgensen,42,AGF	69
5.70	Birgitte Bjerregård,61,BAC	84
5.68	Line W.Jensen,67,Viby IF	84
5.67	Tina Krebs,63,Fremad Holbæk	79
5.66	Liselotte Hansen,55,NIKE	72
5.66	Lone Pedersen,60,Sparta	81
5.65	Anni Møller,56,Dagnæs	71
5.65	Birgitte K.Kristensen,60,AKB	76
5.64	Alice Wiese,43,FIF	72
5.64	Githa Bomme,67,Haderslev IF	84
5.63	Lissie Andersen, ,AFF	57
5.62	Annelise D.Olesen,42,Hv.IF	69
5.62	Marianne Jørgensen,52,Rds.Fr.	71
5.62	Lisbeth Nielsen,55,AIF	73
5.62	Ulla Busk,55,AIF	81

Længdespring - kvinder

Junior, Piger

5.86 Anette Jensen,64,Aalborg FF
5.75 Lisbeth J.Pedersen,67,Viking
5.68 Line W.Jensen,67,Viby IF
5.64 Githa Bomme,67,Haderslev IF
5.60 Helle Hansen,70,Haderslev IF

5.58 Bettina Poulsen,68,Aalborg FF
5.45 Anita R.Nielsen,69,FIF
5.44 Sanne Jørgensen,67,Værløse
5.38 Merete Svenningsen,66,Randers Real
5.36 Hanne K.Hansen,66,Skive AM

5.35 Charlotte Petersen,67,AK 73
5.35 Laila Ankerstjerne,65,Glostrup IC
5.34 Charlotte Münter ,66,Herlufsholm
5.33 Helle Vinkler,64,FAK 63
5.28 Kathrina Husum,69,Randers Real

5.26 Mette Kæstner,70,FIF
5.25 Carina Henriksen,69,Gullfoss
5.24 Nina Hansen,68,KTA
5.23 Rikke Spure,66,Aalborg FF
5.22 Betina Wilhjelm,66,AIF

5.20 Annemarie G.Pedersen,65,Holstebro
5.20 Lone Nielsen,70,Skjern
5.17 Siki Ilsøe,70,Esbjerg AF
5.17 Henriette Johansen,70,Hellas
5.14 Ann Michelle Sørensen,67,Ben Hur

piger-18

5.75 Lisbeth J.Pedersen,67,Viking
5.68 Line W.Jensen,67,Viby IF
5.64 Githa Bomme,67,Haderslev IF
5.44 Sanne Jørgensen,67,Værløse
5.38 Merete Svenningsen,66,Randers Real

5.36 Hanne K.Hansen,66,Skive AM
5.35 Charlotte Petersen,67,AK 73
5.34 Charlotte Münter ,66,Herlufsholm
5.23 Rikke Spure,66,Aalborg FF
5.22 Betina Wilhjelm,66,AIF

5.14 Ann Michelle Sørensen,67,Ben Hur
5.06 Judy Jacobsen,66,AK Delta
5.05 Janne Johansen,67,Køge
5.03 Janne Jørgensen,66,AK Brøndby
5.03 Ulla Bergmann,67,Vidar

piger-16

5.58 Bettina Poulsen,68,Aalborg FF
5.45 Anita R.Nielsen,69,FIF
5.28 Kathrina Husum,69,Randers Real
5.25 Carina Henriksen,69,Gullfoss
5.24 Nina Hansen,68,KTA

5.12 Pernille Steensbech,69,Hellas
5.11 Majbritt Nielsen,69,Tarm-Forsum
5.09 Alice Jensen,68,AK Delta
5.04 Bente Nielsen,69,Tarm-Forsum
5.03 Lene Tingleff,68,Fremad Holbæk

5.02 Karina Andersen,68,Hellas
5.01 Marianne Laursen,68,Esbjerg AF
4.92 Eva Søndergård,69,Randers Freja
4.91 Charlotte Jørgensen,68,Greve IF
4.91 Pia Rasmussen,69,KTA

piger-14

5.60 Helle Hansen,70,Haderslev IF
5.26 Mette Kæstner,70,FIF
5.20 Lone Nielsen,70,Skjern
5.17 Siki Ilsøe,70,Esbjerg AF
5.17 Henriette Johansen,70,Hellas

5.09 Jeanett Søborg,70,Kristrup Skole
5.00 Lone Bentzen,70,Aalborg FF
4.96 Tina Søborg,70,AK Brøndby
4.95 Christina Feldskov,70,Svendborg
4.93 Eva B.Jensen,70,FIF

4.92 Karina Schnabl,71,Vordingborg AC
4.91 Heidi Mogensen,71,IF Mols
4.86 Christine Didriksen,71,Bjerringbro
4.85 Merete Andersen,70,Rødovre AC
4.84 Pia Olsen,70,Sparta

piger-12

5.01 Mette Jensen,72,Atletica
4.85 Liza Nielsen,72,Helsingør IF
4.74 Pia Jacobsen,72,Kolding KFUM
4.70 Anne-Dorte Nordlien,72,Værløse
4.65 Anne Louise Larsen,72,FIF

4.57 Lisbeth Møller,72,KTA
4.56 Jane Drabæk,72,Køge
4.54 Helle Mathiasen,72,Hvidovre IF
4.53 Ann Kristine Rasmussen,73,Aalborg FF
4.52 Anne Marie Johansen,72,Lynge Broby

4.49 Tine Olsen,72,Glostrup IC
4.48 Anette F.Olsen,72,Vojens
4.45 Mette Nielsen,72,Herlufsholm
4.44 Lisbeth Christiansen,72,Bläbjerg
4.42 Helle Glymov,72,Hellas

Længdespring - mænd

7.35	Mikkel Sørensen,57,Holte	Århus	19.05
7.23	Henrik Paulsen,63,Sparta	Sundby	27.05
7.16	Jan A.Hansen,62,Viby IF	Aalborg	17.06
7.12	Niels Gejl,62,Trongården IF	Aalborg	17.06
7.11	Carl E.F.Hansen,58,PI, Kbh.	Fr.berg	19.08
7.08	Michael Petersen,63,Freja Odense	Aalborg	17.06
7.08	Michael Bendlin,56,Tønder fs	Kolding	23.06
7.07	Max Eriksen,60,OGF	Århus	19.05
7.06	Frank Nielsen,60,Sparta	Sundby	27.05
7.03	Lars Warming,63,Århus 1900	Århus	23.09
6.98	Michael Borges,63,Trongården IF	Århus	19.05
6.96	Per Andersen,63,Aabenraa IG	Aabenraa	26.05
6.93	Søren Poulsen,65,Ben Hur	Kolding	22.09
6.92	Per Krogh,59,Hvidovre IF	Hvidovre	26.05
6.92	Tomek Ludwikzak,65,Sparta	Østerbro	04.08
6.92	Flemming Petersen,64,Atletica	Horsens	19.09
6.91	Jørgen R.Johansen,56,Heden	Vejle	23.09
6.87	Torben Kristiansen,55,Hvidovre IF	Hvidovre	04.08
6.86	Per Bramsen,64,IK Olympia	Hvidovre	19.06
6.85	Morten Christiansen,65,AGF	Århus	23.08
6.84	Kenn Faurschou,62,Ballerup AK	Glostrup	21.05
6.82	Jan Gulyas,66,Vojens AF	Vojens	24.06
6.81	Bjørn Søndergård,63,PI, Kbh.	Østerbro	03.05
6.77	Finn Nielsen,67,Aalborg AK	Aalborg	22.09
6.74	Svend Sørensen,65,AK 73	Østerbro	10.08
6.74	Lars Frederiksen,65,GTA	Grenå	15.09
6.73	Morten Blumensaat,63,SAK 77	Århus	19.05
6.72	Kim Nielsen,57,Gullfoss	Sundby	27.05
6.71	Jens Holt,56,Herlufsholm	Herlufsholm	23.06
6.70	Rene T.Nielsen,64,Freja Odense	Odense	11.07
6.70	Peer Jensen,58,Nyker	Rønne	11.08
6.69	Bjarne Ibsen,52,Skovbakken	Århus	22.09
6.68	Finn Schmidt,65,Haderslev IF	Sollentuna	12.08
6.67	Poul Gundersen,66,Aalborg AK	Haderslev	19.05
6.67	Allan Christensen,62,SAGA	Fr.berg	23.09
6.66	Tonny Johansen,65,Ballerup AK	Greve	13.05
6.66	Jesper Tørring,47,Skovbakken	Århus	30.09
6.65	Steen Petersen,47,Herlufsholm	Aalborg	22.09
6.64	Flemming Lind,65,Århus 1900	Aalborg	01.07
6.63	Lars Lund,63,GTA	Ringsted	01.09
6.61	Torben Moesby,64,KIF	Østerbro	20.06
6.60	Poul Nielsen,64,ORI	Greve	13.05
6.60	Keld Svarrer,66,Esbjerg AF	Århus	22.09
6.59	Peter Knudsen,64,Fr.Holbæk	Lyngby	14.06
6.59	Hasse Rønnow,57,Hvidovre IF	Østerbro	23.09
6.58	Bjarne Bender,65,KIF	Brøndby	07.06
6.57	Jens Langkilde,60,Holte	Milano	10.06
6.56	Anker Thomsen,61,AGF	Århus	05.08
6.55	Jan Christensen,63,Hjørring	Silkeborg	27.05
6.55	Niels H.Petersen,55,SAK 77	Århus	18.09

ALLE TIDERS BEDSTE

7.80	Jesper Tørring,47,Skovbakken	71
7.69	Peder Dalby,62,AGF	82
7.50	Max Eriksen,60,OGF	80
7.44	Sven O.Schink,51,Skovbakken	77
7.42	Jens Pedersen,43,Rds.Freja	68
7.36	Søren V.Petersen,43,KTA	69
7.35	Mikkel Sørensen,57,Holte	84
7.34	Ole Kajberg,45,Glostrup IC	64
7.30	Willy Rasmussen,10,KIF	31
7.30	Preben W.Jürgensen,47,Holste.	73
7.29	Carsten Kærgård,51,AalborgAK	75
7.27	Richard Larsen,34,AIK 95	57
7.23	Henrik Paulsen,63,Sparta	84
7.22	Ingvar Andersen,08,Ben Hur	37
7.21	Gunnar Christensen,13,OGF	43
7.18	Paul Otto,13,Ben Hur	38
7.18	Claus Julius,42,Århus Fremad	63
7.18	Hans K.Kristensen,47,Holte	70
7.18	Jess Jacobsen,56,Aalborg AK	75
7.17	Steen Smidt Jensen,45,BenHur	68
7.17	Per Mikkelsen,45,PI, Kbh.	72
7.16	Erling Hansen,54,Hvidovre IF	75
7.16	Jan A.Hansen,62,Viby IF	84
7.15	Holger Hansen,12,PI, Kbh.	39
7.15	Erik Madsen,36,Esbjerg AF	65
7.15	Frank Nielsen,60,Gullfoss	81
7.14	Preben Larsen,22,HelsingørIF	45
7.12	Niels Gejl,62,Trongården IF	84
7.11	Carl Johan Marhauer,08,Sparta	28
7.11	Carl E.F.Hansen,58,PI, Kbh.	84
7.10	Kristian Blak,47,AGF	72
7.10	Torben Kristiansen,55,HAK	79
7.10	Morten Blumensaat,63,SAK 77	82
7.09	Ulrik Friborg,39,Skovbakken	64
7.08	Ove Thomsen, ,AIK 95	57
7.08	Per Ovesen,51,IFK-Aalborg	71
7.08	Peter Johansen,52,Ben Hur	73
7.08	Michael Petersen,63,Freja O.	84
7.08	Michael Bendlin,56,Tønder fs	84
7.07	Hans J.Bøtker,43,AGF	66
7.06	Torben Pedersen,39,FIF-Hill.	68
7.06	Ole Søndergård,50,Silkeb.IF	68
7.06	Walther Møller,53,AGF	76
7.06	Lars Andersen,56,Aabenraa IG	76
7.06	Arne Jørgensen,56,AIK	79
7.05	Carsten Rasmussen,53,VejleIF	73
7.05	Bjarne Ibsen,52,Skovbakken	77
7.04	Erland Jørgensen,41,Vejle IF	67
7.04	Sven Jørgensen,49,Ben Hur	71
7.04	Andreas Hasle,54,AK 73	77

Længdespring - mænd

Junior, Drenge

6.93 Søren Poulsen,65,Ben Hur
6.92 Tomek Ludwikzak,65,Sparta
6.92 Flemming Petersen,64,Atletica
6.86 Per Bramsen,64,IK Olympia
6.85 Morten Christiansen,65,AGF

6.82 Jan Gulyas,66,Vojens AF
6.77 Finn Nielsen,67,Aalborg AK
6.74 Svend Sørensen,65,AK 73
6.74 Lars Frederiksen,65,GTA
6.70 Rene T.Nielsen,64,Freja Odense

6.68 Finn Schmidt,65,Haderslev IF
6.67 Poul Gundersen,66,Aalborg AK
6.66 Tonny Johansen,65,Ballerup AK
6.64 Flemming Lind,65,Århus 1900
6.61 Torben Moesby,64,KIF

6.60 Poul Nielsen,64,ORI
6.60 Keld Svarrer,66,Esbjerg AF
6.59 Peter Knudsen,64,Fremad Holbæk
6.58 Bjarne Bender,65,KIF
6.54 Michael Dyrby,64,Ringkøbing

6.51 Tonny Møller,66,GTA
6.49 Bent Jacobsen,66,Heden
6.47 Søren Miller,65,Freja Odense
6.47 Kenneth Lüthje,65,Greve IF
6.46 Claus Jensen,66,Esbjerg AF

drenge-18

6.82 Jan Gulyas,66,Vojens AF
6.77 Finn Nielsen,67,Aalborg AK
6.67 Poul Gundersen,66,Aalborg AK
6.60 Keld Svarrer,66,Esbjerg AF
6.51 Tonny Møller,66,GTA

6.49 Bent Jacobsen,66,Heden
6.46 Claus Jensen,66,Esbjerg AF
6.43 Martin Andersson,66,Greve IF
6.43 Michael Jørgensen,67,Køge
6.41 Hans Lai,66,Kolding KFUM

6.40 Benny Madsen,67,Kristrup Skole
6.40 Lars Pedersen,66,Sparta
6.36 Henrik Bjerregård,67,Kristrup Skole
6.33 Lars Dinesen,66,Freja Odense
6.33 Niels Kjeldsen,66,Skovbakken

drenge-16

6.41 Jesper Tegewaldt,68,SNIK
6.29 Jacob Larsen,69,Fredensborg AK
6.26 Thomas Andersson,69,Greve IF
6.24 Jesper Petersen,68,Freja Odense
6.19 John Barasinski,68,Vojens AF

6.19 Jørgen Kristensen,69,AK Delta
6.18 Christian Olsen,68,Ben Hur
6.18 Carsten Wulf,69,Vidar
6.14 Claus Langballe,69,Hellas
6.10 Stig Mølsted,68,Svendborg

6.08 Nguyen Van Nohn,69,AK Delta
5.95 Thomas Hansen,68,G-77
5.94 Jan Riis Nielsen,69,Aalborg AK
5.92 Ulrik Larsen,69,NA 80
5.88 Michael Olsen,68,Haderslev IF

drenge-14

6.38 Rasmus Høy,70,Herning
5.85 Kristian Strømgård,70,G-77
5.73 Helmuth Kristensen,70,Hvidovre IF
5.64 Brian Lassen,70,Ben Hur
5.62 Thomas Pontoppidan,70,Værløse

5.53 Jon Bertelsen,70,Fremad Holbæk
5.46 Bo Thygesen,70,Aalborg FF
5.43 Frank Holst,70,Kolding KFUM
5.39 Thomas Jørgensen,70,Køge
5.38 Steven Lustü,71,Vallensbæk

5.36 Rolf K.Larsen,70,AK Brøndby
5.36 Per Asmussen,70,Tarup Pårup
5.31 Carsten Bomme,70,Haderslev IF
5.30 Søren Bolvig,70,Dybvad IK
5.26 Tommy Søfeldt,70,Tarup Pårup

drenge-12

4.98 Simon Kokkendorf,72,Århus 1900
4.92 Michael Nielsen,72,NA 80
4.87 Rasmus Hansen,72,Poseidon
4.69 Jakob Lærkes,72,KIF
4.68 Henrik Kubel,72,Vallensbæk

4.67 Per Ø.Jensen,72,AGF
4.63 Thomas Hopp,73,Esbjerg AF
4.60 Frederik Honoré,73,FIF
4.58 Rene Hansen,72,Vojens AF
4.55 Lars B.Hansen,72,FIF Hillerød

4.55 Marc Jacobsen,72,Lynge Broby
4.55 Thomas Bradal,72,SAK 77
4.54 Peter Lauritzen,72,Ringkøbing
4.52 Henrik Buhl,72,G-77
4.52 Rune Jørgensen,72,KTA

Trespring - kvinder

11.86	Helle Sichlau,57,KTA	Tårnby	30.08
11.08	Betina Wilhjelm,66,AIF	Sundby	29.09
10.99	Pernille Steensbech,69,Hellas	Østerbro	02.10
10.97	Maj Britt Madsen,64,FIF	Fr.berg	04.09
10.84	Jeanett Søborg,70,Kristrup	Grenå	15.09
10.79	Ulla Busk,55,AIF	Sundby	29.09
10.61	Anne Marie Jensen,63,Esbjerg	AF Esbjerg	02.09
10.54	Kirsten Hansen,65,Ben Hur	Østerbro	02.10
10.52	Anne Brandt,68,Ben Hur	Tårnby	30.08
10.51	Linda Madsen,64,Glostrup IC	Østerbro	28.09
10.51	Carina Henriksen,69,Gullfoss	Sundby	09.10
10.49	Sanne Jørgensen,67,Værløse	Hellerød	30.09
10.46	Vibeke Madsen,67,Ringsted IF	Ringsted	25.09
10.41	Jeanette Rye,61,Gullfoss	Sundby	09.10
10.35	Anya Cornelius,68,Poseidon	Valby	03.10
10.30	Bente Sonne,54,FIF	Østerbro	24.05
10.30	Charlotte Rosenquist,64,Krebs	Østerbro	24.05
10.20	Marianne Brødsgård,68,Esbjerg	AF Vejle	20.06
10.18	Judy Jacobsen,66,AK Delta	Slagelse	10.10
10.05	Anne Lunøe,65,Holte	Østerbro	?
10.04	Alice Jensen,68,AK Delta	Slagelse	26.06
10.04	Eva Lohmann,64,GTA	Randers	12.07
10.04	Ulla Bergmann,67,Vidar	Sønderborg	16.08
10.01	Majbritt Nielsen,69,Tarm	Fursom Hvide Sande	07.06
10.01	Tina Lagermann,68,Gullfoss	Sundby	24.09
10.01	Ann Michelle Sørensen,67,Ben Hur	Østerbro	02.10
9.90	Birgitte Svendsen,71,Bagsværd	AC Hillerød	30.09
9.89	Mette Quistgård,69,NA 80	Østerbro	05.07
9.89	Mie Jensen, ,Holte	Østerbro	?
9.85	Tina Nymann,69,Rødding	Rødding	14.08
9.84	Shannet Nielsen,66,Gullfoss	Sundby	09.10
9.80	Heidi Friis,70,NA 80	Nykøbing F.	26.06
9.78	Kirsten K.Jensen,68,Esbjerg	AF Vejle	20.06
9.76	Anne Adeltoft,71,Freja Odense	Odense	30.08
9.74	Ane Marcussen,68,Vidar	Sønderborg	16.08
9.72	Pia Jacobsen,72,Kolding KFUM	Horsens	19.09
9.70	Karen Liberoth,69,Krebs	Østerbro	25.04
9.66	Lis Stilling,52,NA 80	Lyngby	17.07
9.63	Anne Nielsen,66,GTA	Randers	12.07
9.61	Anette Schmidt,68,Rødding	Rødding	14.08
9.53	Karina Jensen,71,Gullfoss	Tårnby	10.05
9.50	Birgitte Rasmussen,71,FIF-Hill.	Hillerød	29.09
9.49	Helle Jespersen,71,Randers Real	Randers	06.06
9.49	Helle Pabst,68,Vidar	Sønderborg	16.08
9.46	Mette Jensen,72,Atletica	Horsens	13.06
9.44	Leila Nielsen,66,Greve IF	Lanzarote	21.10
9.42	Mette Kæstner,70,FIF	Fr.berg	27.08
9.37	Bente Nielsen,69,Tarm Forsum	Hvide Sande	07.06
9.37	Berit Nikolajsen,70,Ringsted IF	Ringsted	25.09
9.36	Charlotte Nørremark,66,Ring.IF	Ringsted	25.09

ALLE TIDERS BEDSTE

12.30	Dorthe Rasmussen,58,FIF	82
11.86	Helle Sichlau,57,KTA	84
11.50	Betina Wilhjelm,66,AIF	83
11.48	Lisbeth Pedersen,55,Sparta	81
11.44	Lisbet Fehrenkamp,59,Sparta	79
11.22	Charlotte Rosenquist,64,Kre.	81
11.10	Janne Jørgensen,66,AK Brønd.	82
11.03	Dorte Klein,60,Esbjerg AF	81
11.02	Gitte Bergmann,64,Vidar	81
10.99	Pernille Steensbech,69,Hell.	84
10.97	Maj Britt Madsen,64,FIF	84
10.88	Benedikte Nyrop,60,TIF	81
10.86	Birgitte Jensen,59,TIF	81
10.84	Jeanett Søborg,70,Kristrup	84
10.81	Linda Madsen,64,Glostrup IC	83
10.79	Jeanette Rye,61,Gullfoss	82
10.79	Ulla Busk,55,AIF	84
10.78	Hanne Søndergård,61,GIC	80
10.70	Dorte M.Nielsen,60,Viby IF	82
10.68	Ellen Carlsen,58,Glostrup IC	82
10.66	Britt Hansen,61,Glostrup IC	82
10.64	Line W.Jensen,67,Viby IF	82
10.61	Janne Johansen,67,Køge	82
10.61	Anne Marie Jensen,63,EAF	84
10.58	Henriette Pedersen,68,K.KFUM	83
10.56	Lene Boesen,60,Hvidovre AK	83
10.54	Kirsten Hansen,65,Ben Hur	84
10.52	Anne Brandt,68,Ben Hur	84
10.51	Vivian Krafft,66,AK Delta	82
10.51	Carina Henriksen,69,Gullfoss	84
10.49	Susanne Nielsen,59 ,Viby IF	82
10.49	Sanne Jørgensen,67,Værløse	84
10.46	Vibeke Madsen,67,Ringsted IF	84
10.44	Bente Sonne,54,FIF	81
10.44	Lisbeth Lorenzen,67,ORI	82
10.38	Dorte Ebling,61,AK 73	81
10.38	Judy Jacobsen,66,AK Delta	82
10.37	Eva Lohmann,64,GTA	83
10.36	Lene Tingleff,68,Fr.Holbæk	82
10.35	Charlotte Münter ,66,Køge	82
10.35	Merete Kristensen,66,AK Del.	82
10.35	Anya Cornelius,68,Poseidon	84
10.34	Nina Larsen,62,Hvidovre AK	83
10.33	Helle Hansen,62,SAGA	83
10.30	Marianne Larsen,64,AK Brønd.	81
10.23	Anne Nielsen,66,GTA	81
10.20	Marianne Brødsgård,68,EAF	84
10.19	Mette Toft,64,Viby IF	80
10.19	Helle Olsen,66,Kolding KFUM	81
10.17	Lene S.Jensen,64,IK Olympia	82

Trespring - kvinder

Junior, Piger

11.08 Betina Wilhjelm,66,AIF
10.99 Pernille Steensbech,69,Hellas
10.97 Maj Britt Madsen,64,FIF
10.84 Jeanett Søborg,70,Kristrup Skole
10.54 Kirsten Hansen,65,Ben Hur

10.52 Anne Brandt,68,Ben Hur
10.51 Linda Madsen,64,Glostrup IC
10.51 Carina Henriksen,69,Gullfoss
10.49 Sanne Jørgensen,67,Værløse
10.46 Vibeke Madsen,67,Ringsted IF

10.35 Anya Cornelius,68,Poseidon
10.30 Charlotte Rosenquist,64,Krebs
10.20 Marianne Brødsgård,68,Esbjerg AF
10.18 Judy Jacobsen,66,AK Delta
10.05 Anne Lunøe,65,Holte

10.04 Alice Jensen,68,AK Delta
10.04 Eva Lohamnn,64,Grenå-Trustrup
10.04 Ulla Bergmann,67,Vidar
10.01 Majbritt Nielsen,69,Tarup-Pårup
10.01 Tina Lagermann,68,Gullfoss

10.01 Ann Michelle Sørensen,67,Ben Hur
9.90 Birgitte Svendsen,71,Bagsværd AC
9.89 Mette Quistgård,69,NA 80
9.85 Tina Nyman,69,Rødding
9.84 Shannet Nielsen,66,Gullfoss

piger-18

11.08 Betina Wilhjelm,66,AIF
10.49 Sanne Jørgensen,67,Værløse
10.46 Vibeke Madsen,67,Ringsted IF
10.18 Judy Jacobsen,66,AK Delta
10.04 Ulla Bergmann,67,Vidar

10.01 Ann Michelle Sørensen,67,Ben Hur
9.84 Shannet Nielsen,66,Gullfoss
9.63 Anne Nielsen,66,Grenå-Trustrup
9.44 Leila Nielsen,66,Greve IF
9.36 Charlotte Nørremark,66,Ringsted IF

8.56 Birgitte Jensen,66,NA 80
8.17 Lene Andreasen,67,Greve IF
6.93 Gitte Jacobsen,66,Fremad Holbæk

piger-16

10.99 Pernille Steensbech,69,Hellas
10.52 Anne Brandt,68,Ben Hur
10.51 Carina Henriksen,69,Gullfoss
10.35 Anya Cornelius,68,Poseidon
10.20 Marianne Brødsgård,68,Esbjerg AF
10.04 Alice Jensen,68,AK Delta
10.01 Maibritt Nielsen,69,Tarm-Forsum
10.01 Tina Lagermann,68,Gullfoss
9.89 Mette Quistgård,69,NA 80
9.85 Tina Nyman,69,Rødding

9.78 Kirsten K.Jensen,68,Esbjerg AF
9.74 Ane Marcussen,68,Vidar
9.70 Karen Liberoth,69,Krebs
9.61 Anette Schmidt,68,Rødding
9.49 Helle Pabst,68,Vidar

piger-14

10.84 Jeanett Søborg,70,Kristrup Skole
9.80 Heidi Friis,70,NA 80
9.76 Anne Adeltoft,71,Freja Odense
9.53 Karina Jensen,71,Gullfoss
9.50 Birgitte Rasmussen,71,FIF-Hillerød

9.49 Helle Jespersen,71,Randers Real
9.42 Mette Kæstner,70,FIF
9.37 Berit Nikolajsen,70,Ringsted IF
9.36 Susanne Sørensen,70,Skive AM
9.34 Bettina Christensen,70,Fremad Holbæk

9.31 Birthe Jensen,70,Bagsværd AC
9.31 Bente Christensen,70,Hjorten
9.30 Jane Loklindt,71,Ringkøbing
9.28 Heidi Jensen,70,Hundested AF
9.24 Jette Kayerød,70,Værløse

Piger-12

9.72 Pia Jacobsen,72,Kolding KFUM
9.46 Mette Jensen,72,Atletica
8.98 Christina Hougård,72,Ringsted IF
8.96 Anne Marie Johansen,72,Lynge Broby
8.89 Jeanette Wilhjelm,72,AIF

8.89 Mette Jespersen,72,Værløse
8.70 Nilie Legaard,72,Kristrup Skole
8.63 Anita B.Lauridsen,72,Ringkøbing
8.55 Helle Jeppesen,72,Ringkøbing
8.38 Nina Tvistholm,72,Ringkøbing

8.26 Helle Jacobsen,72,Værløse
8.25 Stine Kruse,73,Lynge Broby
8.23 Rie Asmussen,73,Tarup Pårup
8.23 Heidi Christensen,73,Hvide Sande KFUM
8.20 Winnie Larsen,72,Ringsted IF

Trespring - mænd

14.80	Niels Gejl,62,Trongården IF	Fr.berg	18.08
14.57	Peter Knudsen,64,Fr.Holbæk	Fr.berg	18.08
14.30	Henry Knudsen,61,AGF	Århus	23.06
14.18	Kim Nielsen,58,Gullfoss	Sundby	27.05
14.15	Jørgen Krogh,67,Randers Real	Rundforbi	25.08
14.15	Bjarne Ibsen,52,Skovbakken	Århus	22.09
14.13	Kenneth Kapsch,66,Sparta	Sollentuna	11.08
14.05	Ulrik Wilbek,58,Trongården IF	Århus	22.09
14.04	Jan Larsen,66,SNIK	Ballerup	11.08
14.03	Paul Højbjerg,60,Trongården IF	Aalborg	16.06
14.01	Tim Perslev,63,AK Brøndby	Fr.berg	18.08
13.97	Kim Hansen,63,Viking	Fr.berg	18.08
13.90	Frank Nielsen,60,Sparta	Sundby	27.05
13.89	John Sytmen,67,Aalborg AK	Århus	18.09
13.83	Jørgen Troest,58,KTA	Tårnby	24.05
13.80	Per Bramsen,64,IK Olympia	Greve	29.07
13.80	Tomeck Ludwikzak,65,Sparta	Østerbro	04.08
13.75	Claus Stubmann,65,Ben Hur	Herlev	31.05
13.72	Morten Christiansen,65,AGF	Vejle	10.06
13.72	Torben Kristiansen,55,Hvidovre IF	Århus	23.06
13.71	Martin Hedegaard,64,Skovbakken	Århus	30.09
13.69	Per Krogh,59,Hvidovre IF	Århus	23.06
13.69	Rene Dålfogt,65,Esbjerg AF	Århus	22.09
13.68	Tonny Johansen,65,Ballerup AK	Ringsted	13.09
13.67	Jesper Christensen,62,Ben Hur	Herlufsholm	26.05
13.65	Karsten Nielsen,65,Holstebro	Vejle	10.06
13.55	Lars Nielsen,61,AGF	Århus	15.05
13.54	Per Handberg,63,Aalborg FF	Aalborg	04.08
13.52	Bjarne Bender,65,KIF	Aalborg	16.06
13.51	Jan Hoby,62,Ben Hur	Østerbro	05.07
13.51	Jens Holt,56,Herlufsholm	Herlufsholm	26.05
13.48	Allan Christensen,62,SAGA	Fr.berg	23.09
13.43	Poul Gundersen,66,Aalborg AK	Århus	21.06
13.43	Kenneth Lüthje,65,Greve IF	Greve	04.08
13.43	Michael Staffensen,61,KTA	Østerbro	05.08
13.42	Mogens Maltby,59,Trongården IF	Lyngby	24.06
13.38	Jens P.Jensen,59,Holte	Slagelse	31.05
13.38	Christen Bjerre,56,Skive AM	Skive	28.06
13.34	Aage Jessen,54,Esbjerg AF	Lyngby	24.06
13.33	Søren Mønster,41,AGF	Bjerringbro	02.06
13.31	Jørgen R.Johansen,56,Heden	Grinsted	27.05
13.31	Jørgen S.Nielsen,58,Gullfoss	Lyngby	24.06
13.28	David Lamhauge,58,Rødovre AC	Rødovre	19.05
13.28	Torben Moesby,64,KIF	Slagelse	31.05
13.28	Finn Schmidt,65,Haderslev IF	Odense	03.06
13.25	Michael Petersen,63,Freja Od.	Odense	22.09
13.24	Jens Nymose,66,AK Delta	Rødovre	19.05
13.23	Jan Christensen,63,Hjørring	Silkeborg	27.05
13.21	Thomas Jensen,64,Ballerup AK	Ballerup	20.06
13.19	Peter Struve,67,Greve IF	Fr.berg	18.06

ALLE TIDERS BEDSTE

16.18	Peder Dalby,62,AGF	82
15.74	Henry Knudsen,61,AGF	81
15.23	John Andersen,51,Tønder fs	71
15.20	Hans J.Bøtker,43,AGF	65
15.05	Svend O.Schink,51,Vidar	73
15.04	Robert Lindholm,38,KIF	61
15.03	Preben Larsen,22,Aalborg FF	48
14.98	Niels Gejl,62,AK Delta	83
14.89	Paul Højbjerg,60,Holte	79
14.83	Steen B.Jørgensen,62,Ben Hur	62
14.80	Torben Kristiansen,55,HAK	79
14.69	Carsten Andreasen,51,VejleIF	72
14.65	Claus Julius,42,ÅrhusFremad	67
14.61	Jørgen Helles,44,Viborg AF	65
14.58	Claus Rosengård,58,TIF	81
14.57	Peter Knudsen,64,Fr.Holbæk	84
14.53	Richard Christensen,06,Silk.	30
14.53	Ulrik Wilbek,58,Trong.IF	81
14.52	Bjarne Ibsen,52,Skovbakken	81
14.51	Kaj Petersen,48,AK 73	73
14.49	Willy Rasmussen,10,KIF	31
14.49	Jørgen Kjær,38,Skovbakken	63
14.47	Orla Larsen, ,AIK Vejgård	39
14.44	Ole Jacobsen,62,AK Brøndby	82
14.43	Helge Hågen Olsen,26,KIF	51
14.42	Flemming M.Johansen,43,FIF	64
14.41	Jens Pedersen,43,Randers Fr.	62
14.41	Zdenek Gavor,45,Århus 1900	69
14.41	Georg Pørksen,44,GlostrupIC	70
14.40	Kaj Nielsen,33,Århus Fremad	62
14.39	Flemming L.Pedersen,45,FIF	69
14.36	Mikkel Sørensen,57,Holte	77
14.35	Louis Lundgreen,01,Rds.Freja	23
14.33	Jesper Tørring,47,Skovbakken	70
14.31	Torben Østerå,55,Aalborg AK	77
14.30	Lars Hansen,58,Aalborg FF	77
14.28	Søren V.Petersen,43,KTA	68
14.28	Mogens F.Jensen,41,Hv.IF	70
14.28	Frank Nielsen,60,Gullfoss	80
14.27	Valdemar Jensen,95,AalborgFF	25
14.26	Ingvar Andersen,08,Ben Hur	37
14.26	Erland Jørgensen,41,VejleIF	67
14.24	Finn Nielsen,38,Ben Hur	58
14.22	Torben Jørgensen,53,Ben Hur	76
14.20	Martin Iversen,56,AK 73	76
14.18	Benny Christiansen,43,Fr.O.	63
14.18	Jens Busch,49,Ben Hur	75
14.18	Kim Nielsen,57,Gullfoss	84
14.17	Sven Jørgensen,49,Ben Hur	69
14.16	Niels Chr.Svendsen,50,Vejle	73

Trespring - mænd

Drenge, Junior

14.57 Peter Knudsen,64,Fremad Holbæk
14.15 Jørgen Krogh,67,Randers Real
14.13 Kenneth Kapsch,66,Sparta
14.04 Jan Larsen,66,SNIK
13.89 John Sytmen,67,Aalborg AK

13.80 Per Bramsen,64,IK Olympia
13.80 Tomek Ludwikzak,65,Sparta
13.75 Claus Stubmann,65,Ben Hur
13.72 Morten Christiansen,65,AGF
13.71 Martin Hedegaard,64,Skovbakken

13.69 Rene Dålfogt,65,Esbjerg AF
13.68 Tonny Johansen,65,Ballerup AK
13.65 Karsten Nielsen,65,Holstebro
13.52 Bjarne Bender,65,KIF
13.43 Poul Gundersen,66,Aalborg AK

13.43 Kenneth Lüthje,65,Greve IF
13.28 Torben Moesby,64,KIF
13.28 Finn Schmidt,65,Haderslev IF
13.24 Jens Nymose,66,AK Delta
13.21 Thomas Jensen,64,Ballerup AK

13.19 Peter Struve,67,Greve IF
13.16 Keld Svarrer,66,Esbjerg AF
13.09 OleAndersen,65,NA 80
13.09 Dan Larsen,65,Ringsted IF
13.07 Ole Poulsen,66,Greve IF

drenge-18

14.15 Jørgen Krogh,67,Randers Real
14.13 Kenneth Kapsch,66,Sparta
14.04 Jan Larsen,66,SNIK
13.89 John Sytmen,67,Aalborg AK
13.43 Poul Gundersen,66,Aalborg AK

13.24 Jens Nymose,66,AK Delta
13.19 Peter Struve,67,Greve IF
13.16 Keld Svarrer,66,Esbjerg AF
13.07 Ole Poulsen,66,Greve IF
12.98 Klaus U.Nørgaard,66,Holstebro

12.98 Henrik Kragh,66,Aalborg AK
12.92 Bent Jacobsen,66,Heden
12.89 Jan Cordius,66,Fredensborg AK
12.86 Gerdt Hylbæk,66,Århus 1900
12.85 Lars Møller,66,Skive AM

drenge-16

13.07 Thomas Hansen,68,G-77
13.05 Henrik Matzen,68,OGF
12.83 Christian Olsen,68,Ben Hur
12.69 Jørgen Richter,68,SNIK
12.68 Jesper Tegewaldt,68,SNIK

12.60 Lars H.Sørensen,68,Freja Odense
12.55 Jens B.Petersen,68,Svendborg
12.41 Anders Egelund,68,Greve IF
12.34 Michael Sørensen,68,Greve IF
12.30 Jesper Hansen,68,Svendborg

12.17 Jacob Larsen,69,Fredensborg AK
12.13 Morten Søballe,69,AK Brøndby
12.13 Lasse Lauersen,69,Haderslev IF
12.11 Thomas Andersson,69,Greve IF
12.00 Dennis Jørgensen,69,Hvidovre IF

drenge-14

12.90 Rasmus Høy,70,Herning
11.90 Helmut Kristensen,70,Hvidovre IF
11.79 Jon Bertelsen,70,Fremad Holbæk
11.72 Carsten Bomme,70,Haderslev IF
11.54 Rolf K.Larsen,70,AK Brøndby

11.40 Brian Lassen,70,Ben Hur
11.36 Kristian Strømgård,70,G-77
11.29 Thomas Pontoppidan,70,Værløse
11.19 Thomas Nielsson,70,Aalborg FF
11.04 Per Asmussen,70,Tarup Pårup

10.91 Niels Kristensen,70,Vojens
10.86 Morten Jarnsø,70,Fredensborg AK
10.85 Martin Bjelgård,70,Krebs
10.84 Jens Lützen,70,Kolding KFUM
10.79 Jacob Loiborg,71,Værløse

drenge-12

10.47 Rasmus Hansen,72,Poseidon
10.04 Marc Jacobsen,72,Lynge Broby
9.66 Peter Cornelius,72,Poseidon
9.38 Christian Rasmussen,72,Ringsted IF
9.31 Jan Rasmussen,72,Ringsted IF

9.30 Lasse Ringhofer,73,Hvidovre IF
9.21 Kasper Jacobsen,73,Bagsværd AC
9.20 Peter Lauritzen,72,Ringkøbing
9.14 Han A.Hansen,72,Bjæverskov
9.11 Tommy Hansen,72,Poseidon

9.02 Peter Adamsen,72,Svendborg
8.88 Anders Greve,72,Værløse
8.75 Rasmus Bech,73,Bagsværd AC
8.61 Lars B.Hansen,72,FIF-Hillerød
8.50 Lars Torp,74,Gullfoss

Højdespring - kvinder

1.80	Lene Demsitz,59,Sparta	Fr.berg	18.08
1.76	Dorthe Rasmussen,58,FIF	Østerbro	02.08
1.76	Lisbet Fehrenkamp,59,Sparta	Fr.berg	18.08
1.75	Dorte Klein,60,Esbjerg AF	Århus	11.02
1.73	Lone P.Sørensen,66,Skovbakken	London	15.06
1.71	Benedikte Nyrop,60,Trong.IF	Lyngby	13.05
1.71	Grith Ejstrup,53,Glostrup IC	Lyngby	13.06
1.71	Birgitte K.Kristensen,60,Holte	Lyngby	18.07
1.71	Helle Clausen,67,FAK 63	Fr.berg	18.08
1.71	Bettina Poulsen,68,Aalborg FF	Verden,BRD	08.09
1.68	Lisbeth Larsen,57,Hvidovre IF	Århus	19.05
1.68	Bente Østergård,62,Helsingør IF	Greve	23.09
1.67	Lisbeth Pedersen,55,Sparta	Østerbro	18.06
1.67	Helle Hansen,70,Haderslev IF	Haderslev	14.08
1.67	Lene Kjeldsen,61,Skovbakken	Århus	22.09
1.66	Janne Johansen,67,Køge	Århus	12.02
1.66	Eva Steensig,68,SNIK	Østerbro	02.06
1.66	Edith Rahn,52,Skive AM	Århus	04.08
1.65	Tine Jørgensen,68,Hvidovre IF	Greve	13.05
1.64	Annette S.Petersen,62,Glostrup IC	Århus	26.05
1.63	Helle Pabst,68,Vidar	Aalborg	27.05
1.63	Nina Hansen,68,KTA	Østerbro	02.06
1.63	Helle Vinkler,64,FAK 63	Kristianssa.	28.07
1.63	Marianne Mikkelsen,56,Ben Hur	Østerbro	10.08
1.62	Vibeke Hansen,58,Hvidovre AK	Glostrup	16.05
1.62	Rikke Rask,70,Stoholm	Odense	01.09
1.61	Dorthe Frølund,64,Viby IF	Lyngby	13.05
1.61	Vibeke Madsen,67,Ringsted IF	Slagelse	31.05
1.61	Karin Schelske,60,Sparta	Brøndby	07.06
1.61	Helle Olsen,66,Kolding KFUM	Århus	21.06
1.61	Anette Jensen,64,Aalborg FF	Lyngby	25.08
1.61	Anette Kofoed,67,Stoholm	Rundforbi	25.08
1.61	Lise Wilbek,58,Trongården IF	Glostrup	22.09
1.60	Kathrina Husum,69,Randers Real	Århus	04.02
1.60	Anne Brandt,68,Ben Hur	Østerbro	05.05
1.60	Tine Mortensen,64,Viking	Rønne	11.08
1.60	Mette Rødtnæs,68,Aalborg FF	Haderslev	14.08
1.60	Kirsten K.Jensen,68,Esbjerg AF	Århus	18.09
1.59	Charlotte Skov,67,Hvidovre AK	Glostrup	23.08
1.57	Helen Engstrøm,64,KTA	Østerbro	05.05
1.57	Rikke Spure,66,Aalborg FF	Østerbro	02.06
1.57	Belinda Petersen,66,Hvidovre IF	Hvidovre	18.09
1.56	Linda Larsen,63,Hvidovre IF	Køge	26.05
1.56	Laila Larsen,55,SAS	Tårnby	26.05
1.56	Bente Jacquet,57,Vejle IF	Skive	07.06
1.56	Sanne Jørgensen,67,Værløse	Brøndby	17.06
1.56	Helle Lorentzen,64,Glostrup IC	Helsingborg	07.07
1.56	Mette Damm,70,Stoholm	Helsingborg	08.07
1.56	Pia Olsen,70,Sparta	Rundforbi	26.08

+ 14 på højden 1.55

ALLE TIDERS BEDSTE

1.86	Dorthe Rasmussen,58,FIF	81
1.85	Grith Ejstrup,53,Skovbakken	72
1.82	Solveig Langkilde,50,Hels.IF	72
1.82	Birgitte K.Kristensen,60,AKB	79
1.81	Dorte Klein,60,Esbjerg AF	82
1.80	Lise Wilbek,58,Trongården IF	76
1.80	Lene Demsitz,59,Sparta	84
1.76i	Lone P.Sørensen,66,Skovbakken	83
1.76	Lisbet Fehrenkamp,59,Sparta	84
1.75	Birgitta Schelske,58,FIF	74
1.75	Karen L.Petersen,55,Viby IF	78
1.74	Lisbeth Åsted,56,Hvidovre IF	74
1.73	Marianne Skåning,57,Vejle IF	81
1.73	Bente Østergård,62,Helsingør	79
1.73	Anita Sølyst,61,KTA	80
1.73	Benedikte Nyrop,60,Trong.IF	80
1.73	Edith Rahn,52,Skive AM	81
1.73	Helle Clausen,67,FAK 63	82
1.73	Janne Johansen,67,Køge	83
1.72	Dorthe Antonsen,53,AGF	76
1.71	Lilli Søndergård,63,Herlev	77
1.71	Anette Richter,60,HvidovreAK	79
1.71	Lisbeth Pedersen,55,Sparta	83
1.71	Bettina Poulsen,68,AalborgFF	84
1.70	Inger Husted,47,AGF	67
1.70	Lisbeth Larsen,57,HvidovreIF	75
1.70	Trine Krebs,63,Fr.Holbæk	78
1.70	Tina Krebs,63,Fr.Holbæk	79
1.70	Tine Mortensen,64,Viking	83
1.69	Marianne Mikkelsen,56,BenHur	74
1.69	Helle Sichlau,57,KTA	80
1.68	Tove Jørgensen,57,Skive AM	77
1.68	Zita Jørgensen,61,HvidovreIF	79
1.68	Anette S.Petersen,62,GIC	83
1.67	Mette Oxvang,37,AIF	60
1.67	Bente Møller,57,Vejle IF	75
1.67	Lisbeth Stensgård,55,Atletica	76
1.67	Karin Schelske,60,Sparta	83
1.67	Helle Hansen,70,Haderslev IF	84
1.67	Lene Kjeldsen,61,Skovbakken	84
1.66	Dorte M.Nielsen,60,Viby IF	82
1.66	Eva Steensig,68,SNIK	84
1.65	Alice Wiese,43,KTA	68
1.65	Pia Andersen,55,KIF	72
1.65	Susana Flensborg,54,TIF	73
1.65	Lis Jensen,52,NIKE	75
1.65	Karis Hansen,57,Randers Real	76
1.65	Helle Pedersen,58,Aalborg FF	76
1.65	Gitte Gregersen,66,Aalb.FF	80
1.65	Susanne Steinfath,62,K.KFUM	81
1.65	Pia B.Petersen,66,Tønder fs	81
1.65	Anette Kofoed,67,Stoholm	82
1.65	Charlotte Petersen,67,AK 73	83
1.65	Hanne Hørdum,68,TrongårdenIF	83
1.65	Tine Jørgensen,68,HvidovreIF	84

Højdespring - kvinder

Junior, Piger

1.73 Lone P.Sørensen,66,Skovbakken
1.71 Helle Clausen,67,FAK 63
1.71 Bettina Poulsen,68,Aalborg FF
1.67 Helle Hansen,70,Haderslev IF
1.66 Janne Johansen,67,Køge

1.66 Eva Steensig,68,SNIK
1.65 Tine Jørgensen,68,Hvidovre IF
1.63 Helle Pabst,68,Vidar
1.63 Nina Hansen,68,KTA
1.63 Helle Vinkler,64,FAK 63

1.62 Rikke Rask,70,Stoholm
1.61 Dorthe Frølund,64,Viby IF
1.61 Vibeke Madsen,67,Ringsted IF
1.61 Helle Olsen,66,Kolding KFUM
1.61 Anette Jensen,64,Aalborg FF

1.61 Anette Kofoed,67,Stoholm
1.60 Kathrina Husum,69,Randers Real
1.60 Anne Brandt,68,Ben Hur
1.60 Tine Mortensen,64,Viking
1.60 Mette Rødtnæs,68,Aalborg FF

1.60 Kirsten K.Jensen,68,Esbjerg AF
1.59 Charlotte Skov,67,Hvidovre AK
1.57 Helen Engstrøm,64,KTA
1.57 Rikke Spure,66,Aalborg FF
1.57 Belinda Pedersen,66,Hvidovre IF

piger-18

1.73 Lone P.Sørensen,66,Skovbakken
1.71 Helle Clausen,67,FAK 63
1.66 Janne Johansen,67,Køge
1.61 Vibeke Madsen,67,Ringsted IF
1.61 Helle Olsen,66,Kolding KFUM

1.61 Anette Kofoed,67,Stoholm
1.59 Charlotte Skov,67,Hvidovre AK
1.57 Rikke Spure,66,Aalborg FF
1.57 Belinda Petersen,66,Hvidovre IF
1.56 Sanne Jørgensen,67,Værløse

1.55 Merete Svenningsen,66,Randers Real
1.55 Helle Kronborg,67,Kristrup Skole
1.55 Susanne Christensen,67,SIK 80
1.55 Betina Wilhjelm,66,AIF
1.53 Line W.Jensen,67,Viby IF

1.53 Gitte Christiansen,66,Freja Odense
1.53 Gitte Gregersen,66,Aalborg FF
1.53 Lillian Thomsen, ,Aalborg FF

piger-16

1.71 Bettina Poulsen,68,Aalborg FF
1.66 Eva Steensig,68,SNIK
1.65 Tine Jørgensen,68,Hvidovre IF
1.63 Helle Pabst,68,Vidar
1.63 Nina Hansen,68,KTA

1.60 Kathrina Husum,69,Randers Real
1.60 Anne Brandt,68,Ben Hur
1.60 Mette Rødtnæs,68,Aalborg FF
1.60 Kirsten K.Jensen,68,Esbjerg AF
1.55 Helle B.Jensen,69,Esbjerg AF

1.55 Marianne Møller,68,Haderslev IF
1.55 Jane Olsen,69,Nyker
1.55 Hanne Hørdum,68,Trongården IF
1.55 Annette G.Jensen,68,FIF-Hillerød
1.55 Diana Callesen,69,Viking

1.55 Malene Bak,68,Vidar
1.55 Lisbeth Weise,68,Fremad Holbæk

piger-14

1.67 Helle Hansen,70,Haderslev IF
1.62 Rikke Rask,70,Stoholm
1.56 Mette Damm,70,Stoholm
1.56 Pia Olsen,70,Sparta
1.55 Trine Lyder,70,Ørbæk GI

1.53 Julie Skov,70,KTA
1.51 Elise Jensen,70,Randers Freja
1.50 Siki Ilsøe,70,Esbjerg AF
1.50 Jeanette Fleig,70,Freja Odense
1.50 Karina Rasmussen,70,AK Brøndby

1.50 Lena Rohlen,71,SIK 80
1.50 Bettina Christensen,70,Fremad Holbæk
1.49 Lærke Andersen,71,Århus 1900
1.48 Tina Søberg,70,AK Brøndby
1.48 Beate Gade,70,SIK 80

piger-12

1.50 Mette Jensen,72,Atletica
1.45 Merete Christensen,72,SIK 80
1.44 Jane Drabæk,72,Køge
1.42 Karina Andersen,72,AK Brøndby
1.35 Lisbeth Møller,72,KTA

1.35 Ida Carøe,73,Hjorten
1.35 Pia Jacobsen,72,Kolding KFUM
1.35 Lene Outzen,72,Haderslev IF
1.35 Anne Marie Johansen,72,Lynge Broby
1.32 Helle Glymov,72,Hellas

1.32 Mette L.Mayerhofer,72,IF Campus
1.30 Marlene Mols,72,Bjæverskov
1.30 Ann Kirstine Rasmussen,73,Aalborg FF
1.30 Christina Rasmussen,73,Vordingborg AC
1.30 Henriette L.Jensen,73,Hellas

1.30 Lotte Machon,72,Svendborg
1.30 Jeanette Wilhjelm,72,AIF
1.30 Birgitte Koldsø,72,Byrsted-Hjeds
1.30 Anita B.Lauridsen,72,Ringkøbing
1.30 Janne Richardt,73,Hals fs

1.30 Pernille Rafn,72,Kristrup Skole
1.30 Heidi Hansen,73,Århus 1900
1.30 Christine Jensen,73,ØAM

Højdespring - mænd

2.15	Rene T.Nielsen,64,Freja Odense	Aalborg	01.07
2.13	Stig Oxholm,64,Gullfoss	Aalborg	01.07
2.11	Hans R.Kristensen,64,Aalborg AK	Aalborg	01.07
2.10	Mikkel Sørensen,57,Holte	Århus	19.05
2.10	Michael Mikkelsen,66,Skovbakken	Århus	28.07
2.09	Freddie Kirk,65,Aalborg AK	Aalborg	01.07
2.08	Sami el Nasser,65,Ballerup AK	Ballerup	20.06
2.08	Jan Fl.Nielsen,63,Hvidovre IF	Greifswald	07.07
2.07	Jesper Tørring,47,Skovbakken	Århus	25.08
2.06	Bjarne Vedel,66,Ballerup AK	Helsingborg	08.07
2.05	Oluf Engberg,66,Århus 1900	Århus	17.05
2.05	Frank Knudsen,59,Hvidovre IF	Greifswald	07.07
2.03	Rene Jacobsen,58,Freja Odense	Fr.berg	18.08
2.02	Lars Frederiksen,65,GTA	Århus	04.08
2.01	Martin Hedegaard,64,Skovbakken	Århus	28.07
2.00	Michael Bendlin,56,Tønder fs	Tønder	13.06
2.00	Carsten Thössing,63,FAK 63	Lyngby	18.07
2.00	Lars W.Andersen,66,Vejle IF	Århus	31.07
2.00	Jørgen Truelsen,67,Freja Odense	Odense	04.08
1.99	Jan Gulyas,66,Vojens AF	Haderslev	19.05
1.99	Gert H.Nielsen,54,PI, Kbh.	Oslo	22.06
1.98	Henrik Rasmussen,64,Randers Real	USA	20.05
1.98	Torben Thössing,65,FAK 63	Fredericia	27.05
1.98	Martin Dahl,62,Holte	Lyngby	13.06
1.98	Peter Jensen,62,Skive AM	Skive	04.08
1.96	Søren Oest,66,Randers Real	Randers	23.09
1.95	Michael Petersen,63,Freja Odense	Odense	05.05
1.95	Kim Jensen,66,Århus 1900	Århus	17.05
1.95	Hasse Rønnow,57,Hvidovre IF	Århus	19.05
1.95	Morten Rathje,58,Kolding KFUM	Skive	26.05
1.95	Niels Clausen,65,Trongården IF	Hvidovre	26.05
1.95	Steen Rasmussen,55,Trong.IF	Hvidovre	26.05
1.95	Leon Axen,61,Sparta	Sundby	27.05
1.95	Søren Poulsen,65,Ben Hur	Herlev	31.05
1.95	Dan Madsen,59,Holstebro	Skive	05.06
1.95	Michael Andersen,60,PI, Kbh.	Ballerup	07.06
1.95	Tom O.Jensen,60,Esbjerg AF	Ottawa	09.06
1.95	Søren H.Andersen,63,Trong.IF	Aalborg	16.06
1.95	Rene Kvist,67,Kristrup	Skive	17.06
1.95	Uffe Ibsen,65,AIK	Greifswald	07.07
1.95	Peter Christensen,60,PI, Kbh.	Lyngby	18.07
1.95	Niels H.Petersen,55,SAK 77	Århus	31.07
1.94	Tommy Jensen,58,Vejle IF	Århus	19.05
1.94	Morten Helmig,63,Herlev	Tårnby	24.05
1.94	Lars H.Nielsen,61,Freja Odense	Odense	11.07
1.93	Gerdt Hylbæk,66,Århus 1900	Århus	05.02
1.93	Henrik Kunst,67,Viborg AF	Viborg	27.05
1.93	Carsten Dam,60,Hellas	Slagelse	01.06
1.93	Jørgen Kristensen,69,AK Delta	Helsingborg	06.07
1.93	Brian Nielsen,67,Stoholm	Rundforbi	26.08
1.93	David Lamhauge,58,Rødovre AC	Rødovre	15.09

2.00	Martin Dahl,62,Holte	82
2.00	Søren Jensen,64,AK Delta	82
2.00	Carsten Thössing,63,FAK 63	84
2.00	Lars W.Andersen,66,VejleIF	84
2.00	Jørgen Truelsen,67,Freja	0.84

ALLE TIDERS BEDSTE

2.25	Jesper Tørring,47,Skovbakken	74
2.17	Rene T.Nielsen,64,Freja Od.	83
2.15	Leon Axen,61,Hvidovre AK	81
2.13	Stig Oxholm,64,Gullfoss	84
2.11	Hans R.Kristensen,64,AAK	84
2.10	Sven Breum,43,Skovbakken	69
2.10	Arne Kjærgård,57,HvidovreAK	77
2.10	Mikkel Sørensen,57,Holte	84
2.10	Michael Mikkelsen,66,Skovbak.	84
2.09	Flemming Vejsnæs,61,AaIG	82
2.09	Freddie Kirk,65,Aalborg AK	84
2.08	Michael Bendlin,56,Tønder fs	80
2.08	Sami el Nasser,65,BallerupAK	84
2.08	Jan Fl.Nielsen,63,HvidovreIF	84
2.07	Benny Andersson,43,Hels.IF	65
2.07	Niels H.Linnet48,AGF	72
2.07	Henrik Petersen,58,Gullfoss	76
2.07	Mogens Adelørn,57,AK 73	77
2.07	Peder Dalby,62,AGF	81
2.06	Tommy Jensen,58,Vejle IF	80
2.06	Frank Knudsen,59,Hvidovre IF	81
2.06	Bjarne Vedel,66,Ballerup AK	84
2.05	Steen S.Jensen,45,Ben Hur	71
2.05u	Witold Klinger,47,AGF	72
2.05	Steen Andersen,51,Skovbakken	73
2.05	Torben Andersen,53,Dagnæs	74
2.05	Steen Rasmussen,53,Trong.IF	79
2.05	Jan Ludwig,62,Hvidovre AK	81
2.05	Oluf Engberg,66,Århus 1900	83
2.05	Rene Jacobsen,58,Freja Od.	83
2.03	Peter Johansen,52,Ben Hur	75
2.03	Niels H.Petersen,55,Svendborg	78
2.03	Erik S.Jensen,62,Vidar	81
2.03	Kim Basset,53,Freja Odense	82
2.03	Gert H.Nielsen,54,Pi, Kbh.	83
2.02	Ole Papsøe,43,Viborg AF	65
2.02	Dan Madsen,59,Gullfoss	80
2.02	Martin Iversen,56,KIF	82
2.02	Lars Frederiksen,65,GTA	84
2.01	Søren H.Andersen,63,Trong.IF	83
2.01	Martin Hedegaard,64,Skovbak.	84
2.00	Steen Petersen,47,HG	67
2.00	Finn Bendixen,47,Skovbakken	67
2.00	Sven E.Jeppesen,46,Hv.IF	70
2.00	Andreas Hasle,54,AK 73	74
2.00	Tommy Hansen,60,Hvidovre IF	76
2.00	Morten Rathje,58,Kold.KFUM	78
2.00	Jens B.Rasmussen,56,KTA	78
2.00	Carl E.F.Hansen,58,Haderslev	78
2.00	Jørgen Jansen,60,Esbjerg AF	79
2.00	David Jacobsen,58,Rødovre AC	79
2.00	Max Eriksen,61,OGF	80
2.00	Holger Thygesen,54,Tønder fs	81
2.00	Henrik Andersen,65,HAK	81
2.00	Kim Hansen,63,Viking	82

Højdespring - mænd

Junior, Drenge

2.15 Rene T.Nielsen,64,Freja Odense
2.13 Stig Oxholm,64,Gullfoss
2.11 Hans R.Kristensen,64,Aalborg AK
2.10 Michael Mikkelsen,66,Skovbakken
2.09 Freddie Kirk,65,Aalborg AK

2.08 Sami el Nasser,65,Balleurp AK
2.06 Bjarne Vedel,66,Ballerup AK
2.05 Oluf Engberg,66,Århus 1900
2.02 Lars Frederiksen,65,GTA
2.01 Martin Hedegaard,64,Skovbakken

2.00 Lars W.Andersen,66,Vejle IF
2.00 Jørgen Truelsen,67,Freja Odense
1.99 Jan Gulyas,66,Vojens AF
1.98 Henrik Rasmussen,64,Randers Real
1.98 Torben Thössing,65,FAK 63

1.96 Søren Oest,66,Randers Real
1.95 Kim Jensen,66,Århus 1900
1.95 Niels Clausen,65,Trongården IF
1.95 Søren Poulsen,65,Ben Hur
1.95 Rene Kvist,67,Kristrup Skole

1.95 Uffe Ibsen,65,AIK
1.93 Gerdt Hylbæk,66,Århus 1900
1.93 Henrik Kunst,67,Viborg AF
1.93 Jørgen Kristensen,69,AK Delta
1.93 Brian Nielsen,67,Stoholm

drenge-18

2.10 Michael Mikkelsen,66,Skovbakken
2.06 Bjarne Vedel,66,Ballerup AK
2.05 Oluf Engberg,66,Århus 1900
2.00 Lars W.Andersen,66,Vejle IF
2.00 Jørgen Truelsen,67,Freja Odense

1.99 Jan Gulyas,66,Vojens AF
1.66 Søren Oest,66,Randers Real
1.95 Kim Jensen,66,Århus 1900
1.95 Rene Kvist,67,Kristrup Skole
1.93 Gerdt Hylbæk,66,Århus 1900

1.93 Henrik Kunst,67,Viborg AF
1.93 Brian Nielsen,67,Stoholm
1.90 Michael Kure,67,Rønne IK
1.90 Ole Poulsen,66,Greve IF
1.90 Jørgen Krogh,67,Rander Real

1.90 Klaus U.Nørgaard,66,Holstebro

drenge-16

1.93 Jørgen Kristensen,69,AK Delta
1.90 Jan Riis Nielsen,69,Aalborg AK
1.85 Anders Egelund,68,Greve IF
1.85 Freddy Hansen,68,Skive AM
1.85 Kim Jacobsen,68,Freja Odense

1.85 Peter Damgaard,69,AK Kilen
1.85 Thomas Andersson,69,Greve IF
1.85 Lars H.Christensen,68,Freja Odense
1.83 Kim Toft,68,Krebs
1.82 Lars B.Jensen,69,Hals

1.82 Morten Lydolf,69,Randers Real
1.81 Torben Sørensen,68,FIF-Hillerød
1.80 Dennis Jørgensen,69,Hvidovre IF
1.80 Jesper Hansen,68,Svendborg
1.80 Anders Wernblad,69,Tåstrup IK

1.80 Kim Toft,68,KTA

drenge-14

1.71 Jon Bertelsen,70,Fremad Holbæk
1.70 Carsten Bomme,70,Haderslev IF
1.70 Tom Johansen,70,Bov
1.70 Jacob Jacobsen,70,Kolding KFUM
1.69 Thomas Jørgensen,70,Køge

1.69 Rasmus Høy,70,Herning
1.68 Kristian Strømgård,70,G-77
1.66 Ole Kvist,71,Kristrup Skole
1.64 Lars Hansen,70,KTA
1.61 Thomas Pontoppidan,70,Værløse

drenge-12

1.55 Peter Lauritzen,72,Ringkøbing
1.50 Per Larsen,72,Stoholm
1.46 Lars B.Hansen,72,FIF-Hillerød
1.42 Peder Pedersen,73,Randers Freja
1.40 Morten Petersen,72,SIK 80

1.40 Jeppe Weinreich,72,Århus 1900
1.40 Asger Halkier,72,Skovbakken
1.40 Carsten Lundberg,72,Århus 1900
1.40 Rene Hansen,72,Vojens AF
1.40 Simon Nielsen,72,Haderslev IF

Stangspring - kvinder

3.14	Lene Kjeldsen,61,Skovbakken	Århus	10.09
2.75	Linda Madsen,64,Glostrup IC	Glostrup	27.06
2.20	Anne Brandt,68,Ben Hur	Østerbro	26.09
2.10	Susanne Winther,69,Greve IF	Lanzarote	22.10
1.90	Susanne Rasmussen,69,Freja Odense	Odense	17.07
1.81	Lone Kjær,67,Holstebro	Holstebro	16.05
1.80	Susanne Vestergård,65,GTA	Århus	21.08
1.75	Birgit Elmertoft,70,Ringkøbing	Ringkøbing	20.09
1.60	Lone Rosager,66,Freja Odense	Odense	17.07
1.60	Tine Jørgensen,68,Hvidovre IF	Glostrup	23.07
1.60	Sanni Andersen,69,Greve IF	Lanzarote	22.10
1.50	Kirsten Hansen,65,Ben Hur	Østerbro	26.09
1.50	Lykke Thomsen,58,Ben Hur	Østerbro	26.09

ALLE TIDERS BEDSTE

3.14	Lene Kjeldsen,61,Skovbakken	84
2.83	Simone Frandsen,61,Holte	80
2.80	Linda Madsen,64,Glostrup IC	83

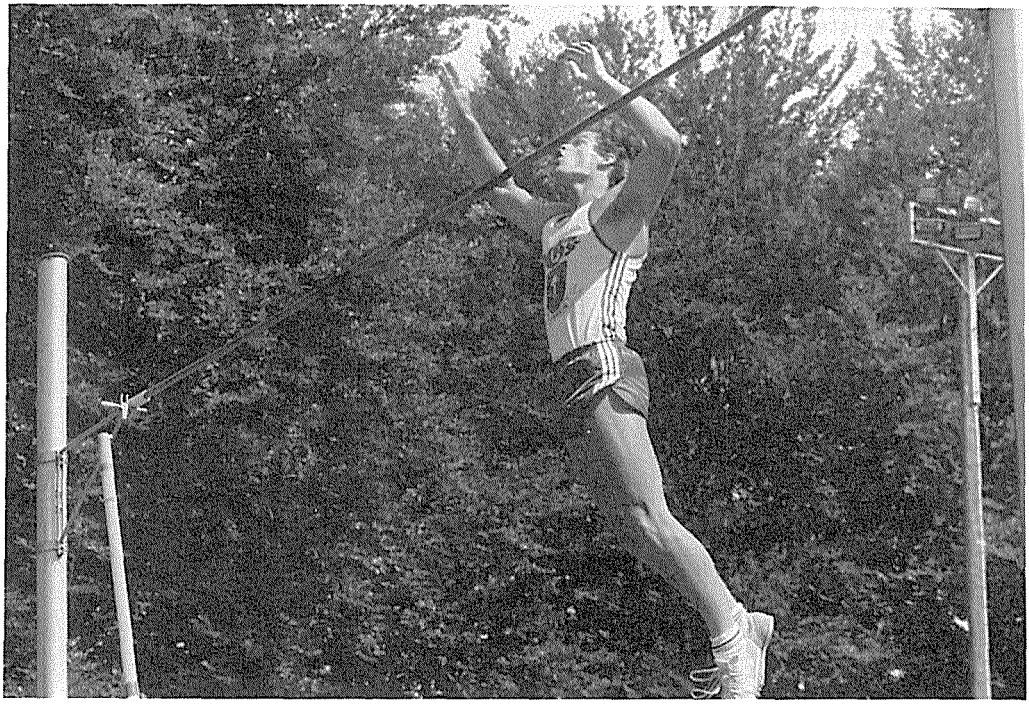

Martin Lind,AGF kom i 84 over 5 m og satte PR. i Vejle ved DMJ med 5.11

EMBLEMER
MEDALJER
VIMPLER
POKALER
PLAKETTER
STOFMÆRKER
NAVNESKILTE
STREAMERS
MEDALJEBÅND
GRAVERING

GO-mark 02-95 58 87

RYTTERVÆNGET 10 A - 3520 FARUM

Stangspring - mænd

5.20	Carsten Lange,62,Randers Real	Helsingborg	07.07
5.11	Martin Lind,64,AGF	Vejle	09.06
5.10	Peter Jensen,51,Holte	Stockholm	18.02
4.80	Anker Thomsen,61,AGF	Fr.berg	19.08
4.70	Finn Wiesneck,55,Aalborg AK	Aalborg	16.06
4.70	Martin Voss,67,Århus 1900	Fr.berg	19.08
4.65	Kenneth Kapsch,66,Sparta	Helsingborg	07.07
4.61	Jens Holt,56,Herlufsholm	Skive	04.08
4.60	Morten Christiansen,65,AGF	Århus	10.03
4.50	Ole Schøidt,55,Sparta	Østerbro	18.06
4.50	Peter Holt,63,Herlufsholm	Fr.berg	18.08
4.50	Per Andersen,62,Fr.Holbæk	Fr.berg	18.08
4.50	Paul Højbjerg,60,Trongården IF	Glostrup	23.08
4.50	Peter Clausen,65,Østerbro	Østerbro	23.09
4.40	Flemming Johansen,46,Hvidovre IF	Glostrup	08.09
4.39	Kaj Hansen,64,Ben Hur	Østerbro	18.06
4.31	Søren Poulsen,65,Ben Hur	Kolding	22.09
4.30	Morten Blumensaat,63,SAK-77	Århus	20.05
4.30	Hans Lai,66,Kolding KFUM	Skive	26.05
4.30	Jesper Åndahl,60,SNIK	Rundforbi	27.05
4.30	Steen Mortensen,45,Holte	Fr.berg	29.05
4.30	Lars Warming,63,Århus 1900	Lyngby	26.08
4.25	Bent Deleuran,59,Skovbakken	Århus	16.03
4.23	Michael Lübbers,67,Gullofss	Sundby	14.10
4.20	Erling Hansen,54,Hvidovre IF	Hvidovre	26.05
4.20	Hugo Andreasen,54,PI, Kbh.	Oslo	20.06
4.20	Leon Axen,61,Sparta	Tårnby	26.06
4.20	Arnt Pedersen,56,Rds.Freja	Århus	29.07
4.20	Bjarne Vedel,66,Ballerup AK	Vordingborg	04.08
4.20	Poul Gundersen,66, Aalborg AK	Aalborg	22.08
4.20	Jesper Tørring,47,Skovbakken	Odense	16.09
4.10	Birger Fisker,46,Gullfoss	Tårnby	03.05
4.10	Mikkel Sørensen,57,Holte	Århus	20.05
4.10	Jesper Rasmussen,68,Sparta	Fr.berg	28.05
4.10	Michael Jørgensen,67,Køge	Glostrup	24.07
4.10	Tommy Larsen,59,Hvidovre IF	Hvidovre	31.07
4.10	Martin Hedegaard,64,Skovbakken	Århus	30.09
4.05	Jørgen R.Johansen,56,Heden	Vejle	23.09
4.01	Finn Malchau,48,Freja Odense	Odense	05.05
4.00	Torben Kristiansen,55,Hvidovre IF	Århus	11.02
4.00	Marcus Schmidt,56,Aabenraa IG	Aabenraa	26.05
4.00	Brian Jensen,62,Ben Hur	Herlufsholm	26.05
4.00	Tom O.Jensen,60,Esbjerg AF	Hvidovre	26.05
4.00	Lars Kærbo,58,Aalborg FF	Skive	07.06
4.00	Bjørn Andersen,54,Sparta	Tårnby	26.06
4.00	Peter Ahlfors,66,Ben Hur	Aalborg	30.06
4.00	Poul Erik Hansen,55,Hvidovre AK	Hvidovre	19.07
4.00	Michael Petersen,63,Freja Odense	Odense	22.09
4.00	Johnny Sørensen,57,Esbjerg AF	Århus	22.09
4.00	Mads Foget,60,Skive AM	Århus	23.09

ALLE TIDERS BEDSTE

5.20	Carsten Lange,62,RandersReal	84
5.15	Peter Jensen,51,Holte	80
5.11	Martin Lind,64,AGF	84
5.10	uWoitjek Buciarski,50,Sparta	83
5.04	Flemming Johansen,46,Hv.IF	72
4.90	Steen S.Jensen,45,Ben Hur	68
4.80	Paul Højbjerg,60,Holte	80
4.80	Anker Thomsen,61,AGF	84
4.77	Jesper Tørring,47,Skovbakken	74
4.75	Jørgen Jensen,41,Holte	73
4.71	Finn Wiesneck,55,Aalborg AK	83
4.70	Steen Mortensen,45,Holte	77
4.70	Peter Clausen,65,Hvidovre IF	83
4.70	Martin Voss,67,Århus 1900	84
4.65	Morten Christiansen,65,AGF	83
4.65	Kenneth Kapsch,66,Sparta	84
4.61	Jens Holt,56,Herlufsholm	84
4.60	Michael F.Gjørup,64,Holte	82
4.51	Jesper Åndahl,60,SNIK	83
4.50	Erling Hansen,54,Hvidovre IF	73
4.50	Karl A.Jørgensen,55,Skovbak.	75
4.50	Leon Axen,61,Sparta	82
4.50	Ole Schøidt,55,Sparta	83
4.50	Peter Holt,63,Herlufsholm	84
4.50	Per Andersen,62,Fr.Holbæk	84
4.40	Bjørn Andersen, ,Sparta	60
4.40	Mogens Gabel,45,Skovbakken	69
4.40	Knud Edinger,48,Hvidovre IF	72
4.40	Morten Blumensaat,63,SAK 77	82
4.39	Kaj Hansen,64,Ben Hur	84
4.35	Peter Johansen,52,Ben Hur	72
4.35	Steen Bertelsen,48,AGF	73
4.35	Marcus Schmidt,56,AabenraaIG	80
4.31	Lars Kærbo,58,Aalborg FF	83
4.31	Søren Poulsen,65,Ben Hur	84
4.30	Richard Larsen,34,AIK 95	58
4.30	Jørgen Nielsen,42,Holte	70
4.30	Tommy B.Larsen,59,Hv.IF	78
4.30	Troels Wolf,53,KIF	80
4.30	Kent Johansen,64,Kold.KFUM	81
4.30	Bent Deleuran,59,Skovbakken	83
4.30	Henning Borch,65,FIF	83
4.30	Hans Lai,66,Kolding KFUM	84
4.30	Lars Warming,63,Århus 1900	84
4.26	Torben Nielsen,54,SNIK	74
4.25	Keld Møller,49,århus 1900	67
4.25	Hugo Andreasen,54,Hv.IF	80
4.25	Torben Jørgensen,53,Ben Hur	81
4.23	Michael Lübbers,67,Gullfoss	84
4.22	Finn Bertelsen,51,AGF	72
4.22	Bjørn Nielsen,60,KTA	83

Stangspring - mænd

Junior, Drenge

5.11 Martin Lind,64,AGF
4.70 Martin Voss,67,Århus 1900
4.65 Kenneth Kapsch,66,Sparta
4.60 Morten Christiansen,65,AGF
4.50 Peter Clausen,65,Hvidovre IF

4.39 Kaj Hansen,64,Ben Hur
4.31 Søren Poulsen,65,Ben Hur
4.30 Hans Lai,66,Kolding KFUM
4.23 Michael Lübbers,67,Gullfoss
4.20 Bjarne Vedel,66,Ballerup AK

4.20 Poul Gundersen,66,Aalborg AK
4.10 Jesper Rasmussen,68,Sparta
4.10 Michael Jørgensen,67,Køge
4.10 Martin Hedegaard,64,Skovbakken
4.00 Peter Ahlfors,66,Ben Hur

3.95 Jan Cordius,66,Fredensborg AK
3.93 Søren Abildgård,68,Fremad Holbæk
3.93 Søren Willumsen,64,Hvidovre AK
3.90 Rene Dålfogt,65,Esbjerg AF
3.85 Thomas Jørgensen,70,Køge

3.80 Lars Mott,65,AGF
3.80 Valter Larsen,66,AGF
3.80 Gerdt Hylbæk,66,Århus 1900
3.80 Niels B.Hansen,64,Hvidovre IF
3.80 Martin Holland-Bak,67,Randers Real

3.80 Lars Hansen,65,Svendborg
3.80 Anders Egelund,68,Greve IF

drenge-18

4.70 Martin Voss,67,Århus 1900
4.65 Kenneth Kapsch,66,Sparta
4.30 Hans Lai,66,Kolding KFUM
4.23 Michael Lübbers,67,Gullfoss
4.20 Bjarne Vedel,66,Ballerup AK

4.20 Poul Gundersen,66,Aalborg AK
4.10 Michael Jørgensen,67,Køge
4.00 Peter Ahlfors,66,Ben Hur
3.95 Jan Cordius,66,Fredensborg AK
3.80 Valther Larsen,66,AGF

3.80 Gerdt Hylbæk,66,Århus 1900
3.80 Martin Holland-Bak,67,Randers Real
3.70 Erik Lütken,67,AK Brøndby
3.70 Anders Bak,67,Vejle IF
3.60 Karsten Nielsen,67,KTA

drenge-16

4.10 Jesper Rasmussen,68,Ben Hur
3.93 Søren Abildgård,68,Fremad Holbæk
3.80 Anders Egelund,68,Greve IF
3.70 Michael Sørensen,68,Greve IF
3.50 Jesper Tegewaldt,68,SNIK
3.50 Morten Kyndbøll,68,Freja Odense
3.50 Morten Lydolf,69,Randers Real
3.50 Frederik Møller,69,Kolding KFUM
3.50 Jørgen Kristensen,69,AK Delta
3.40 Heinrich Schütze,69,Aalborg FF

3.40 Claus Hansen,69,Tarup Pårup
3.30 Torben Sørensen,68,FIF-Hillerød
3.30 Lasse Laursen,69,Haderslev IF
3.30 Frank Nielsen,68,Haderslev IF
3.15 Kåre Løvgreen,69,Hellas

drenge-14

3.85 Thomas Jørgensen,70,Køge
3.30 Jon Bertelsen,70,Fremad Holbæk
3.20 Carsten Bomme,70,Haderslev IF
3.15 Claus Schrøder,70,Herlev
3.10 Lars Hansen,70,KTA

3.10 Kennet Poulsen,70,Ben Hur
2.90 Thomas Nielsson,70,Aalborg FF
2.86 Christian Jensen,70,Glostrup IC
2.80 Frank Holst,70,Kolding KFUM
2.75 Anders Kejlstrup,70,Randers Real

2.60 Jacob Jacobsen,70,Kolding KFUM
2.55 Thomas Pontoppidan,70,Værløse
2.50 Martin Mortensen,70,AGF
2.50 Tommy Søfeldt,70,Tarup Pårup
2.50 Ulrik Kock,70,Rødovre AC

drenge-12

2.30 Per Ø.Jensen,72,AGF
2.00 Andreas Plum,73,FIF
2.00 Rasmus Holt,73,FIF
2.00 Jacob M.Jensen,73,Vojens AF
1.80 Lars B.Hansen,72,FIF Hillerød

1.70 Teit Jørgensen,72,KTA
1.60 Rune Jørgensen,72,KTA
1.60 Lasse Ringhofer,72,Hvidovre IF
0.90 Kristian Jensen,72,Fremad Holbæk

Kuglestød - kvinder

13.97	Vivian Krafft,66,Trongården IF	Glostrup	22.09
13.78	Lisbeth Pedersen,55,Sparta	Fr.berg	28.04
13.36	Birthe Kofoed,54,Herlufsholm	Herlufsholm	27.05
13.29	Pia S.Nielsen,67,Hellas	Hvidovre	22.08
13.02	Gerda Munch,60,Trongården IF	Lyngby	13.05
12.91	Jytte L.Larsen,58,Århus 1900	Århus	29.07
12.91	Lone Pedersen,60,Sparta	Glostrup	22.09
12.72	Bettina Poulsen,68,Aalborg FF	Aalborg	11.08
12.24	Birgitte K.Kristensen,60,Holte	Aalborg	17.06
12.09	Karen I.Halkier,37,Skovbakken	Østerbro	04.08
12.07	Lilli Sørensen,63,Freja Odense	Rønne	15.08
12.00	Helle Carlsen,58,FIF-Hillerød	Hillerød	31.05
11.86	Hanne Søndergård,61,Glostrup IC	Lyngby	17.07
11.79	Birgitte Jensen,59,Trongården IF	Glostrup	22.09
11.73	Benthe H.Jensen,59,Viking	Rønne	27.05
11.64	Gitte Gregersen,66,Aalborg FF	Vejle	09.06
11.61	Annette Lilholt,60,Hjørring	Aalborg	16.05
11.50	Liselotte Hansen,58,NA 80	Nykøbing F.	24.06
11.49	Lis Glavind,56,Randers Real	Tårnby	23.06
11.45	Helle Åstrup,62,Randers Real	Sønderborg	31.05
11.44	Jette Hansen,65,Kolding KFUM	Kolding	14.05
11.44	Maibritt Bogs,57,Sparta	Viby	23.06
11.34	Anette R.Larsen,65,Århus 1900	Sønderborg	31.05
11.32	Lisbeth Larsen,57,Hvidovre IF	Fr.berg	28.04
11.32	Helle Sichlau,57,KTA	Tårnby	30.08
11.25	Marianne Lose,65,Ballerup AK	Ballerup	07.06
11.23	Pia Thomsen,64,Gullfoss	Køge	26.05
11.23	Hanne K.Hansen,66,Skive AM	Århus	04.08
11.13	Anette Jensen,64,Aalborg FF	Lyngby	25.08
11.12	Hanne Toft,64,Stoholm	Kolding	22.09
11.11	Marlene L.Nielsen,65,Køge	Køge	26.05
11.09	Lene Jensen,67,Stoholm	Århus	04.08
11.08	Gitte Bergmann,64,Vidar	Flensborg	13.05
11.06	Alice Christensen,56,FAK 66	Fr.havn	23.06
11.04	Jette Jensen,60,KTA	Lyngby	13.05
11.03	Vivian Kunz,63,Vidar	Skive	17.06
11.01	Bente Sonne,54,FIF	Fr.berg	01.09
10.99	Helle Andreasen,62,Fr.Holbæk	Bagsværd	25.05
10.99	Lone Pedersen,61,Holstebro	Holstebro	15.08
10.97	Annette Laursen,64,Viby IF	Lyngby	13.05
10.94	Kirsten E.Jeppesen,50,HvidovreIF	Køge	26.05
10.94	Line W.Jensen,67,Viby IF	Aabybro	07.07
10.93	Susanne Jensen,60,Svendborg	Odense	12.05
10.91	Marianne Rasmussen,52,Rds.Freja	Århus	25.08
10.90	Charlotte Juulsgård,70,Rds.Real	Ørsta	27.06
10.87	Dorte Klein,60,Esbjerg AF	Århus	19.05
10.83	Vibeke Thomsen,61,Århus 1900	Hjørring	26.05
10.83	Tove Laustsen,49,Skive AM	Skive	07.06
10.79	Joan Gluver,55,Ben Hur	Østerbro	22.06
10.74	Helle Thomsen,58,Aabenraa IG	Aabenraa	03.06

ALLE TIDERS BEDSTE

14.48	Birthe Kofoed,54,HG	78
14.46	Karen I.Halkier,37,Skovbak.	62
14.46	Jytte L.Larsen,58,Årh.1900	82
13.97	Vivian Krafft,66,Trong.IF	84
13.78	Lisbeth Pedersen,55,Sparta	84
13.57	Susanne Jensen,51,Skovbak.	75
13.57	Gerda Munch,60,Klemensker	83
13.45	Lone Pedersen,60,FIF	79
13.29	Aase Jensen,54,Freja Odense	73
13.29	Pia S.Nielsen,67,Hellas	84
13.18	Lis Schmidt,37,Viborg AF	60
13.12	Agnes Østergård,30,Hellas	52
13.09	Vibeke Larsen,54,Skive AM	77
13.09	Benthe H.Jensen,59,Viking	81
13.03	Majbritt Bogs,57,Sparta	77
12.99	Birgitte Korremann,42,FIF	62
12.90	Marlene L.Nielsen,65,Køge	83
12.82	Birgit Nielsen,42,Skjold-Sk.	71
12.80	Edith Lauritsen,52,NIKE	77
12.79	Gitte Gregersen,66,AalborgFF	82
12.77	Tove Albertsen,49,Skive IK	71
12.74	Lis Glavind,56,Randers Real	79
12.72	Bettina Poulsen,68,AFF	84
12.62	Kirsten E.Jeppesen,50,Hv.IF	78
12.61	Helle Sichlau,57,KTA	80
12.61	Tina Pedersen,62,SNIK	80
12.57	Kirsten Hornbech,49,FIF	63
12.47	Ida Christensen,40,Grinsted	62
12.37	Annelise Christensen,42,TIK	67
12.30	Alice Wiese,43,KTA	77
12.28	Helle Andreasen,62,Fr.Holb.	81
12.27	Marie Rasmussen, ,Aabenraa	55
12.27	Nina Carstensen,51,Trong.IF	76
12.25	Helle Carlsen,58,FIF-Hill.	82
12.24	Birgitte K.Kristensen,60,Ho.	84
12.21	Birgitte Jensen,59,Trong.IF	83
12.15	Hanne Søndergård,61,GIC	82
12.12	Liselotte Hansen,58,NA 80	81
12.11	Minna Christensen,36,Fr.Od.	67
12.10	Nina Hansen,42,FIF	67
12.08	Jette Ritterbusch,46,SkiveIK	76
12.07	Lilli Sørensen,63,Freja Od.	84
12.00	Bente Sonne,54,FIF	77
11.99	Jette Roholm,48,Grenå	68
11.96	Ruth Bonnesen, ,Ringe	62
11.92	Marianne Lose,65,BallerupAK	82
11.87	Annette Lilholt,60,Hjørring	83
11.86	Stella Mølgård, ,Aalb.1919	51
11.85	Anette R.Larsen,65,Årh.1900	83
11.84	Edith Hellesøe, ,Haderslev	47
11.84	Marianne Jørgensen.52.R.Fr.	71

Kuglestød - kvinder

Junior, Piger

13.97 Vivian Krafft,66,Trongården IF
13.29 Pia S.Nielsen,67,Hellas
12.72 Bettina Poulsen,68,Aalborg FF
11.64 Gitte Gregersen,66,Aalborg FF
11.44 Jette Hansen,65,Kolding KFUM

11.34 Anette R.Larsen,65,Århus 1900
11.25 Marianne Lose,65,Ballerup AK
11.23 Pia Thomsen,64,Gullfoss
11.23 Hanne K.Hansen,66,Skive AM
11.13 Anette Jensen,64,Aalborg FF

11.12 Hanne Toft,66,Stoholm
11.11 Marlene L.Nielsen,65,Køge
11.09 Lene Jensen,67,Stoholm
11.08 Gitte Bergmann,64,Vidar
10.97 Anette Laursen,64,Viby IF

10.94 Line W.Jensen,67,Viby IF
10.90 Charlotte Juulsgård,70,Randers Real
10.66 Synne Tambo,67,Kolding KFUM
10.63 Tina Petersen,64,Rødovre AC
10.61 Susanne Jensen,67,Hundested AF

10.47 Lone Rosager,66,Freja Odense
10.35 Dorte Kristensen,67,Herlev
10.32 Jeanne Thomsen,67,Gullfoss
10.29 Kirsten Hansen,65,Ben Hur
10.28 Helle Brenø,65,KTA

piger-18

13.97 Vivian Krafft,66,Trongården IF
13.29 Pia S.Nielsen,67,Hellas
11.64 Gitte Gregersen,66,Aalborg FF
11.23 Hanne K.Hansen,66,Skive AM
11.12 Hanne Toft,66,Stoholm

11.09 Lene Jensen,67,Stoholm
10.94 Line W.Jensen,67,Viby IF
10.66 Synne Tambo,67,Kolding KFUM
10.61 Susanne Jensen,67,Hundested AF
10.47 Lone Rosager,66,Freja Odense

10.35 Dorte Kristensen,67,Herlev
10.32 Jeanne Thomsen,67,Gullfoss
10.04 Lisbeth J.Pedersen,67,Viking
10.00 Anette Rindsig,67,AIF
9.95 Karen Gydesen,67,Haderslev IF

piger-16

12.72 Bettina Poulsen,68,Aalborg FF
10.24 Jonna Christensen,68,Heden
9.99 Majbritt Nielsen,69,Tarm Forsum
9.98 Jeanette Frandsen,68,Esbjerg AF
9.87 Sinnet Nielsen,68,Vidar

9.69 Elisabeth Hoel,68,Værløse
9.42 Trine Laustsen,68,KTA
9.42 Bettina Gregersen,68,SIK 80
9.42 Hanne Erichs,68,Vojens AF
9.41 Kathrina Husum,69,Randers Real

9.32 Lotte Andersen,68,Esbejrg AF
9.29 Mai Britt Drabæk,69,Køge
9.25 Birgitte Vedel,69,Ballerup AK
9.25 Ulla Stelzner,69,Viby IF
9.22 Tina Lagermann,68,Gullfoss

piger-14

10.90 Charlotte Juulsgård,70,Randers Real
9.46 Jeanette Fleig,70,Freja Odense
9.32 Henriette Smed,70,FAK 66
9.22 Hanne Bengård,70,Kolding KFUM
9.20 Mette Schwartz,70,AK Brøndby

9.13 Lone B.Nielsen,70,Dybvad IK
8.98 Janne Bargholz,70,AK Brøndby
8.95 Gitte Olsen,70,Vojens AF
8.90 Janni Pedersen,70,KIF
8.81 Helle Hansen,70,Haderslev IF

8.70 Henriette Johansen,70,Hellas
8.67 Kirstine Damkær,70,Haderslev IF
8.28 Marianne Larsen,71,Blåbjerg AK
8.21 Inge L.Pedersen,70,Bjerringbro
8.19 Karina Schnabl,71,Vordingborg AC

piger-12

8.79 Berit Wikke,72,Esbejrg AF
8.49 Jane Drabæk,72,Køge
8.29 Anja Clausen,72,Vidar
8.19 Malene Simonsen,72,Freja Odense
8.19 Anne M.Johansen,72,Lynge Broby

8.09 Anne Alkemade,72,Vidar
7.80 Dorthe Nicolaisen,72,OGF
7.73 Mette Jensen,72,Atletica
7.60 Dorthe Lind, ,OGF
7.48 Karina Andersen,72,AK Brøndby

7.40 Gitte Poulsen,72,Hvide Sande
7.39 Janne Richardt,73,Hals fs
7.38 Mette Nielsen,72,Tarup Pårup
7.36 Thina Andersen,72,Ringkøbing
7.30 Lisbeth Christiansen,72,Blåbjerg AK

7.30 Susan Andersen,72,Lynge Broby

Kuglestød - mænd

17.10	Michael Henningsen,53,PI, Kbh.	Holte	26.05
16.15	Peter A.Andersen,61,OGF	Odense	04.08
15.70	Klaus J.Jensen,61,Holte	Lyngby	21.07
15.31	Flemming Østergård,65,Skive AM	Skive	26.05
14.98	Walther Møller,53,AGF	Århus	29.07
14.84	Curd W.Bahrt,60,Gullfoss	Hvidovre	04.08
14.84	Jørgen Halkjær,59,OGF	Fr.berg	19.08
14.65	Freddy H.Petersen,56,Trong.IF	Roskilde	15.05
14.63	Jens Pedersen,59,Sparta	Østerbro	23.09
14.43	Jan A.Sørensen,66,Viking	Rønne	18.05
14.34	Per Sabroe,59,Århus 1900	Århus	21.06
14.22	Benny Risnæs,49,Holte	Holte	26.05
13.82	Peder Jarl Hansen,44,Århus 1900	Århus	21.04
13.81	James Mikkelsen,61,Aalborg AK	Skive	26.05
13.78	Carsten Bojsen,58,Esbjerg AF	Hvidovre	26.05
13.75	Steen F.Mortensen,63,RødovreAC	Hamborg	25.08
13.74	Karsten Hessilt,53,Glostrup IC	Glostrup	08.09
13.74	Kjeld Andresen,50,PI, Kbh.	Århus	22.09
13.70	Jimmy B.Larsen,64,OGF	Odense	04.08
13.68	Bent Madsen,59,Sparta	Østerbro	23.09
13.66	Lars Larsen,60,Randers Real	Haderslev	26.05
13.65	Allan Laursen,62,Sparta	Østerbro	17.06
13.60	Claus Jensen,56,Århus 1900	Århus	29.07
13.48	Frank Jensen,45,Hundested AF	Brøndby	14.08
13.46	Erling Hansen,54,Hvidovre IF	Hvidovre	26.05
13.44	Erik Sørensen,44,Vejle IF	Ringsted	01.09
13.40	Jon Bang,64,Esbjerg AF	Lyngby	24.06
13.38	Tom O.Jensen,60,Esbjerg AF	Lyngby	25.08
13.37	Aksel Thorsager,33,NA 80	Nykøbing F.	26.05
13.37	Poul Hansen,50,Heden	Horsens	04.08
13.34	Jens Bengtson,62,Hundested AF	Fr.berg	16.09
13.31	Peter Christensen,58,Freja Od.	Odense	12.05
13.30	Claus Klostermann,64,Gullfoss	Viby	15.09
13.29	Peter Schrøder,59,KIF	Fr.berg	22.06
13.28	Jens Ø.Hansen,49,AIK	Fr.berg	28.05
13.25	Anders Jørgensen,67,HundestedAF	Hvidovre	21.08
13.18	Allan Kristensen,63,AK Delta	Brøndby	21.06
13.17	Bent Laursen,39,Sparta	Fr.berg	28.05
13.14	Claus M.Bahrt,59,Gullfoss	Ringsted	01.09
13.10	Peter Rasmussen,55,FIF	Fr.berg	22.06
13.10	Bent Larsen,54,Aalborg AK	Østerbro	05.08
13.08	Torben Jørgensen,53,Ben Hur	Fr.berg	28.04
13.02	Peder Normann,55,Hjørring	Silkeborg	27.05
12.98	Mogens Krog,41,Aalborg FF	Bjerringbro	26.05
12.96	Morten Helmig,63,Herlev	Glostrup	26.09
12.93	Andreas Hasle,54,AK 73	Østerbro	21.06
12.88	Lars B.Nielsen,59,Trongården	IF Sundby	28.04
12.87	Tyge Hansen,57,Herlev	Tårnby	24.05
12.86	Mogens Larsen,50,SAS	Hillerød	23.06
12.82	Peer Jensen,58,Nyker	Rønne	11.08
12.82	Jan Cordius,66,Fredensborg AK	Hvidovre	21.08

ALLE TIDERS BEDSTE

20.02	Ole Lindskjold,44,Vejle IF	74
17.82	Michael Henningsen,53,PI,Kb.	75
17.17	Aksel Thorsager,33,PI,Kbh.	62
17.06	Benny Pedersen,45,Skive IK	68
16.58	Jan Thisted,48,Ben Hur	71
16.33	Kaj Andersen,43,AGF	72
16.31	Jan H.Hansen,61,Hellas	81
16.15	Peter A.Andersen,61,OGF	84
16.09	Curd W.Bahrt,60,Gullfoss	83
15.98	Jørgen Halkjær,59,OGF	83
15.85	Keld Nielsen,46,Holte	77
15.75	Peder Jarl Hansen,44,AGF	73
15.70	Klaus J.Jensen,61,Holte	84
15.53	Tichomir Majercik,47,Fr.Od.	80
15.52	Leif Zimsen,47,Holte	71
15.47	Poul Hansen,50,Atletica	76
15.41	Jørgen Tambour,41,EsbjergAF	64
15.36	Freddy H.Petersen,56,AAK	80
15.31	Flemming Østergård,65,SAM	84
15.29u	Hollis Prine, ,Skovbakken	58
15.21	Walther Møller,53,AGF	82
15.15	Karl Skønnemann,54,Holte	74
15.03	Bent Larsen,54,AIK-Vejgård	73
14.92	John Frøberg,39,Ben Hur	67
14.91	Preben Krebs,51,Aalborg AK	74
14.83	Kjeld Andresen,50,PI, Kbh.	80
14.77	Andreas Michaelsen,34,Hader.	57
14.74	Per Ovesen,51,IFK-Aalborg	73
14.70	Benny Risnæs,49,Holte	82
14.67	Sven Fosbo,40,Gullfoss	63
14.67	Mogens Krog,41,Aalborg AK	74
14.67	Karsten Hessilt,53,Glost.IC	83
14.66	Arne Bruun,41,FIF	63
14.65	Anders Lund,45,KTA	72
14.63	Jens Pedersen,59,Sparta	84
14.59	Andreas Hasle,54,AK 73	79
14.57	Bent Laursen,39,FIF	60
14.57	Bent Jensen,45,Fremad Holbæk	70
14.55	Christian Frederiksen, ,Sp.	57
14.54	Steen Hedegård,45,Sparta	72
14.53	Verner Hurtigkarl,25,AIK-95	52
14.53	Erik Sørensen,44,Vejle IF	72
14.50	Hans Rasmussen,44,Haderslev	71
14.43	Jan A.Sørensen,66,Viking	84
14.34	Aage Christiansen,04,Ringst.	33
14.34	Per Sabroe,59,Århus 1900	84
14.32	Frode Moesgaard,04,Århus.Fr.	37
14.31	Preben Ågård,42,Rds.Freja	65
14.31	Kaj Åbye,40,Sparta	67
14.30	Poul Larsen, ,FIF	50

Kuglestød - mænd

Junior, Drenge

15.31 Flemming Østergård,65,Skive AM
14.43 Jan A.Sørensen,66,Viking
13.70 Jimmy B.Larsen,64,OGF
13.40 Jon Bang,64,Esbjerg AF
13.30 Claus Klostermann,64,Gullfoss

13.25 Anders Jørgensen,67,Hundested AF
12.82 Jan Cordius,66,Fredensborg AK
12.77 Tommy Knudsen,64,IK Olympia
12.75 Martin Hansen,67,Fredensborg AK
12.50 Lars Hansen,66,Herlufsholm

12.48 Michael Jepsen,65,Gullfoss
12.42 Lars P.Jensen,65,SNIK
12.40 Jan A.Rasmussen,66,KTA
12.30 Chr.Mathiesen,65,Vidar
12.18 Ulrik Jensen,66,SAK 77

12.15 Henrik Mikkelsen,66,FAK 63
12.05 Thomas Lütken,65,AK Brøndby
11.93 Allan Nielsen,65,Vojens AF
11.90 John Pedersen,64,FAK 63
11.78 Kenneth Pedersen,65,Sparta

11.77 Jesper Kofoed,67,Skive AM
11.75 Poul H.Christensen,64,Freja Odense
11.68 Rene Nielsen,66,Køge
11.64 Michael E.Hansen,64,Randers Real
11.59 Michael Larsen,64,IK Olympia

drenge-18

15.86 Jan A.Sørensen,66,Viking
14.52 Anders Jørgensen,67,Hundested AF
14.17 Martin Hansen,67,Fredensborg AK
13.55 Jan Cordius,66,Fredensborg AK
13.52 Erik Berg,66,Ballerup AK

13.28 Ulrik Jensen,66,SAK 77
13.28 Jan A.Rasmussen,66,KTA
13.19 Erik Lütken,67,AK Brøndby
13.07 Lars Hansen,66,Herlufsholm
13.01 Jesper Kofoed,67,Skive AM

12.55 Stephan Holm,66,Freja Odense
12.54 Jan Cordes,66,Vojens AF
12.40 Jesper Mogensen,67,Trongården IF
12.34 Jens Grundahl,66,Kolding KFUM
12.31 Kent Larsen,67,Freja Odense
12.31 Jørgen Krogh,67,Randers Real

drenge-16

13.93 Kim Lintrup,68,Sparta
13.87 Jesper Tegewldt,68,SNIK
13.45 Chris Vadstrup,69,Viking
13.29 Flemming Rasmussen,68,Hvide Sande
13.08 Allan Madsen,68,Ringe

13.03 Martin Jensen,69,Ballerup AK
12.90 Kim Jacobsen,68,Freja Odense
12.88 Jan Riis Nielsen,69,Vojens AF
12.64 Keld Muff,68,Hvide Sande
12.53 Henrik Rasmussen,68,Freja Odense

12.40 Søren Efsen,69,Værløse
12.34 Niels Thorsen,69,Vorbasse
12.27 Ole Bech-Nielsen,68,Freja Odense
12.23 Jens B.Petersen,68,Svendborg
12.21 Jan Nielsen,68,AK Delta

drenge-14

15.59 Brian V.Jacobsen,70,Hellas
13.87 Casper Andersen,70,Viking
13.13 John S.Hansen,70,Ringe
12.90 Tom Johansen,70,Bov
12.71 Jesper Kristensen,70,Randers Real

12.29 Carsten Bomme,70,Haderslev IF
12.27 Lars Hansen,70,KTA
12.16 Peter Starup,70,Århus 1900
11.99 Thomas Pontoppidan,70,Værløse
11.96 Frank Marcussen,70,Broager

11.89 Mogens Bach,70,Kristrup Skole
11.65 Jens Lützen,70,Kolding KFUM
11.65 Ole Kvist,71,Kristrup Skole
11.64 Peter Ahrenfeldt,70,Bjerringbro
11.32 Tommy Søfeldt,70,Tarup Pårup

11.32 Thomas Jørgensen,70,Køge

drenge-12

10.05 Uffe Philip,72,Fredensborg AK
9.82 Rene Hansen,72,Vojens AF
9.74 Søren Kastrup,72,Freja Odense
9.52 Peter Lauritzen,72,Ringkøbing
9.49 Tommy Hansen,72,Poseidon

9.36 Henrik P.Pedersen,72,Hvide Sande
9.32 Jeppe Vilstrup,72,Vojens AF
9.20 Lasse Ringhofer,73,Hvidovre IF
9.06 Nicolai Nielsen,72,Nyborg GIF
9.03 Nicolas Hansen,73,G-77

9.02 Thomas Bradal,72,SAK 77
8.92 Harald Lauritsen,72,Vidar
8.92 Rasmus Hansen,72,Poseidon
8.89 Anders Greve,72,Værløse
8.88 Ulrik Råhauge,72,Bov

Diskoskast - kvinder

50.35	Liselotte Hansen,58,NA 80	Aalborg	16.06
50.28	Vivian Krafft,66,Trongården IF	Verden	08.09
49.97	Birgitte Jensen,59,Trongården IF	Fr.berg	18.08
47.54	Anette R.Larsen,65,Århus 1900	Århus	21.07
42.97	Gitte Gregersen,66,Aalborg FF	Aalborg	01.07
42.06	Lone Pedersen,60,Sparta	Fr.berg	29.05
40.56	Helle S.Jeppesen,50,FAK 66	Randers	23.09
40.33	Lis Glavind,56,Randers Real	Randers	05.06
39.92	Maibritt Bogs,57,Sparta	Aalborg	16.06
39.25	Anne Buhl,64,Kolding KFUM	Kolding	21.07
38.12	Hanne Søndergård,61,Glostrup IC	Glostrup	23.08
37.78	Pia Thomsen,64,Gullfoss	Fr.berg	29.08
37.16	Karen I.Halkier,37,Skovbakken	Århus	25.08
37.06	Birgit Frederiksen,65,Aalborg FF	Vejle	09.06
36.94	Benthe H.Jensen,59,Viking	Rønne	27.05
36.94	Susanne Jensen,60,Svendborg	Odense	29.07
36.80	Tove Laustsen,49,Skive AM	Skive	07.06
36.75	Dorte Kristensen,67,Herlev	Hvidovre	21.08
36.63	Anne Marie Lüduch,51,Greve IF	Glostrup	08.09
36.48	Tina Petersen,62,Sparta	Østerbro	04.08
36.45	Birthe Kofoed,54,Herlufsholm	Ringsted	01.09
36.42	Inge Faldager,48,Greve IF	Ballerup	21.08
36.32	Kamma R.Jensen,37,Aalborg FF	Århus	21.06
36.23	Synne Tambo,67,Kolding KFUM	Kolding	26.09
36.00	Anette Bøgh,62,Dybvad IK	Kolding	22.09
35.90	Helle Åstrup,62,Randers Real	Randers	04.08
35.75	Lisbeth Pedersen,55,Sparta	Århus	14.07
35.67	Pia S.Nielsen,67,Hellas	Ballarup	20.06
35.35	Dorte Nielsen,61,Herlufsholm	Glostrup	16.05
35.13	Jeanette Frandsen,68,Esbjerg AF	Vejle	09.06
34.97	Line W.Jensen,67,Viby IF	Sønderborg	31.05
34.90	Merete Boldt,47,FIF-Hillerød	Hillerød	21.06
34.41	Annette Laursen,64,Viby IF	Århus	04.08
34.39	Lone Rosager,66,Freja Odense	Odense	12.05
34.35	Anne Pedersen,62,AIF	Sundby	03.09
34.25	Vibeke Thomsen,61,Århus 1900	Århus	04.08
34.21	Lilli Sørensen,63,Freja Odense	Odense	05.05
34.06	Jette Hansen,65,Kolding KFUM	Ringsted	02.09
34.05	Annelise D.Olesen,42,Hvidovre IF	Sundby	03.09
34.00	Bente Sonne,54,FIF	Fr.berg	19.09
33.91	Joan Gluver,55,Ben Hur	Østerbro	22.06
33.80	Birgit Nielsen,42,Herlufsholm	Hvidovre	02.08
33.62	Marianne Lose,65,Ballerup AK	Fr.berg	27.05
33.56	Lone Pedersen,61,Holstebro	Århus	28.07
33.49	Annette Lilholt,60,Hjørring	Aalborg	16.05
33.46	Anne Heide,66,Kolding KFUM	Kolding	03.07
33.44	Hanne Viuf,68,Kolding KFUM	Rundforbi	25.08
33.42	Susanne Jensen,67,Hundested AF	Rundforbi	05.05
33.41	Alice Christensen,56,FAK 66	Randers	23.09
33.20	Anne K.Jensen,54,Aalborg FF	Århus	21.06

ALLE TIDERS BEDSTE

50.70	Liselotte Hansen58,NA 80	82
50.28	Vivian Krafft,66,Trong.IF	84
49.97	Birgitte Jensen,59,Trong.IF	84
48.80	Helle S.Jeppesen,50,FAK 66	79
47.75	Majbritt Bogs,57,Sparta	77
47.56	Gitte Gregersen,66,AFF	83
47.54	Anette R.Larsen,65,Årh.1900	84
47.02	Karen I.Halkier,37,Skovbak.	60
44.70	Birthe Clausen,46,KTA	72
44.49	Anette Bøgh,62,Dybvad IK	82
43.94	Jette Plejdrup,46,Skive IK	65
43.94	Lis Glavind,56,Randers Real	79
43.91	Kamma Rægård,37,Aalborg FF	61
43.11	Anja Bache,64,Dybvad IK	82
43.05	Aase Jensen,54,Freja Odense	74
42.95	Lone Pedersen,60,Sparta	80
42.87	Tina Pedersen,62,SNIK	80
42.45	Bente Sonne,54,FIF	76
42.37	Kirsten Hornbech,49,FIF	71
41.80	Dorte Nielsen,61,Herlufsholm	81
41.55	Lis Schmidt,37,Viborg AF	61
41.51	Bodil Nørgård,40,Skive IK	60
41.19	Ruth Bonnesen, ,Ringe	64
41.13	Tove Albertsen,49,Skive IK	73
41.04	Anne Marie Lüduch,51,Hv.IF	73
41.03	Kirsten Jensen,41,Holte	64
41.01	Anne Jensen,54,FAK 66	72
40.71	Birthe Kofoed,54,Herlufsholm	82
40.69	Birgit Frederiksen,65,AFF	83
40.63	Hanne Søndergård,61,Glost.IC	82
40.42	Birgit Nielsen,42,Hv.IF	73
40.27	Maj-Britt Wrønding,59,Sparta	77
40.18	Agnes Østergård,30,Hellas	52
39.95	Vibeke Larsen,54,Skive AM	77
39.90	Margit Rasmussen,55,Glost.IC	76
39.82	Lisbeth Pedersen,55,AGF	77
39.76	Karin Bønnerup,49,Grenå IF	71
39.75	Sigrid Hansen, ,Kalundborg	56
39.72	Vibeke Thomsen,61,Skovbakken	78
39.50	Anette B.Møller,62,Kold.IF	82
39.42	Annette Sjøholm,52,AK 73	76
39.40	Una Lund,41,SNIK	68
39.37	Marianne Jørgensen,52,R.Fr.	69
39.35	Ida Christensen,40,Grinsted	62
39.32	Nina Ramsing,40,AGF	61
39.25	Anne Buhl,64,Kolding KFUM	84
39.23	Kirsten E.Jeppesen,50,Hv.IF	74
39.11	Margit Hansen,53,AK 73	78
39.02	Jytte L.Larsen,58,FAK 66	78
38.98	Ella Trærup,53,Vejle IF	71

Diskoskast - kvinder

Junior, Piger

50.28 Vivian Krafft,66,Trongården IF
47.54 Anette R.Larsen,65,Århus 1900
42.97 Gitte Gregersen,66,Aalborg FF
39.25 Anne Buhl,64,Kolding KFUM
37.78 Pia Thomsen,64,Gullofss

37.06 Birgit Frederiksen,65,Aalborg FF
36.75 Dorte Kristensen,67,Herlev
36.23 Synne Tambo,67,Kolding KFUM
35.67 Pia S.Nielsen,67,Hellas
35.13 Jeanette Frandsen,68,Esbjerg AF

34.97 Line W.Jensen,67,Viby IF
34.41 Annette Laursen,64,Viby IF
34.39 Lone Rosager,66,Freja Odense
34.06 Jette Hansen,65,Kolding KFUM
33.62 Marianne Lose,65,Ballerup AK

33.46 Anne Heide,66,Kolding KFUM
33.44 Hanne Viuf,68,Kolding KFUM
33.42 Susanne Jensen,67,Hundested AF
32.59 Jeanne Thomsen,67,Gullfoss
32.53 Yvonne Jeppesen,67,Stoholm

32.46 Bettina Poulsen,68,Aalborg FF
32.05 Dorte Frølund,64,Viby IF
31.86 Lone Mathiesen,66,Vidar
31.61 Lone Pedersen,64,Randers Freja
31.55 Lise Pedersen,66,Randers Freja

piger-18

50.28 Vivian Krafft,66,Trongården IF
42.97 Gitte Gregersen,66,Aalborg FF
36.75 Dorte Kristensen,67,Herlev
36.23 Synne Tambo,67,Kolding KFUM
35.67 Pia S.Nielsen,67,Hellas

34.97 Line W.Jensen,67,Viby IF
34.39 Lone Rosager,66,Freja Odense
33.46 Anne Heide,66,Kolding KFUM
33.42 Susanne Jensen,67,Hundested AF
32.59 Jeanne Thomsen,67,Gullfoss

32.53 Yvonne Jeppesen,67,Stoholm
31.86 Lone Mathiesen,66,Vidar
31.55 Lise Pedersen,66,Randers Freja
29.59 Anett Andersen,67,Hundested AF
29.36 Hanne Toft,66,Stoholm

piger-16

35.13 Jeanette Frandsen,68,Esbjerg AF
33.44 Hanne Viuf,68,Kolding KFUM
32.46 Bettina Poulsen,68,Aalborg FF
31.08 Helle Nielsen,69,Esbjerg AF
30.19 Hanne Erichs,68,Vojens AF
30.10 Helle T.Christiansen,69,Aalborg AK
29.87 Eva Steensig,68,SNIK
29.28 Jane Reeve,69,Trongården IF
29.18 Anne Brandt,68,Ben Hur
28.97 Christine Holm,69,Trongården IF

28.94 Susanne Winther,69,Greve IF
28.67 Sinnet Nielsen,68,Vidar
28.35 June Christensen,69,FIF
28.17 Mona Godsk,69,Rødding AK
27.95 Gitte Bergstedt,68,Vidar

piger-14

30.70 Gitte Olsen,70,Vojens AF
29.98 Charlotte Juulsgård,70,Randers Real
28.96 Mette Schwartz,70,AK Brøndby
27.30 Birgit Hansen,71,Kolding KFUM
26.92 Iben Kristensen,70,FIF

26.39 Pernille Kronbo,71,Mariager fs
25.74 Hanne Bengård,70,Kolding KFUM
25.01 Joan Lausten,70,Byrsted Hjeds
24.95 Heidi Sørensen,71,Fremad Holbæk
23.48 Helle Lefevre,70,Mariager fs

23.32 Janni Bargholtz,70,AK Brøndby
23.20 Rikke Kvist,70,Haderslev IF
22.52 Bente Nissen,71,Kolding KFUM
22.44 Heidi Friis,70,NA 80
22.21 Karina Schnabl,71,Vordingborg AC

piger-12

21.71 Anne Schlünsen,72,Kolding KFUM
21.03 Heidi Andersen,72,Kolding KFUM
20.01 Sabrine Friedrichsen,73,FIF-Hillerød
19.51 Lisbeth Christiansen,72,Bläbjerg AK
19.45 Jane Drabæk,72,Køge

18.43 Berit Wikke,72,Esbjerg AF
17.72 Anne Alkemade,72,Vidar
17.39 Anne L.Larsen,72,FIF
17.33 Anne M.Johansen,72,Lynge Broby
17.29 Anja Malling,72,Randers Freja

17.21 Nilie Legård,73,Kristrup Skole
16.93 Christina Nielsen,72,Køge
16.55 Susan Andersen,72,Lynge Broby
16.49 Heidi Jørgensen,72,Esbjerg AF
16.43 Rie Asmussen,73,Tarup Pårup

Diskoskast - mænd

55.58	Peder Jarl Hansen,44,Århus 1900	Århus	21.07
55.35	Claus M.Bahrt,59,Gullfoss	Sundby	18.07
53.45	Kjeld Andreasen,50,PI, Kbh.	Fr.berg	18.08
50.83	Klaus J.Jensen,61,Holte	Holte	01.07
49.12	Bent Larsen,54,Aalborg AK	Århus	21.06
48.78	Per Sabroe,59,Århus 1900	Århus	14.07
48.21	Allan Laursen,62,Sparta	Aalborg	17.06
45.98	Jens Bengtson,62,Hundested	Rundforbi	05.06
45.47	Peter A.Andersen,61,OGF	Odense	.07
45.40	Jimmy B.Larsen,64,OGF	Odense	17.05
45.22	Mogens Jensen,56,AGF	Århus	21.07
44.89	Michael Jepsen,65,Gullfoss	Sundby	18.07
44.63	Svend Christensen,58,Århus 1900	Århus	28.07
44.53	Leif Clausen,57,Hvidovre IF	Hvidovre	26.05
44.50	Michael Henningsen,53,PI, Kbh.	Århus	21.04
44.14	Karsten Hessilt,53,Glostrup IC	Glostrup	21.05
44.07	Curd W.Barth,60,Gullfoss	Sundby	28.08
43.97	Morten Helmig,63,Herlev	Glostrup	26.09
43.92	Tom O.Jensen,60,Esbjerg AF	Lyngby	26.08
43.79	Peter Christensen,58,Freja Od.	Odense	05.05
43.73	Erling Hansen,54,Hvidovre IF	Hvidovre	19.06
43.61	Jørgen Halkjær,59,OGF	Odense	16.06
43.60	Claus Klostermann,64,Gullfoss	Sundby	21.10
43.22	Frank Jensen,45,Hundested AF	Fr.borg	01.07
43.13	Michael Fromberg,58,Herlev	Herlev	24.05
42.84	Frank Petersen,55,Esbjerg AF	Silkeborg	05.06
42.80	Ole Schøidt,55,Sparta	Østerbro	23.09
42.67	Flemming Østergård,65,Skive AM	Århus	28.07
42.60	John Jørgensen,55,Køge	Køge	22.09
42.47	Walther Møller53,AGF	Århus	29.07
42.43	Jørgen Madsen,54,Rds.Freja	Holte	01.07
42.32	Lars Warming,63,Århus 1900	Århus	28.07
42.15	Ebbe Nøhr,50,Herlev	Kolding	04.08
42.13	Leif Zimsen,47,Holte	Lyngby	24.06
42.07	Palle Hedegård,58,Esbjerg AF	Århus	05.08
42.06	Tichomir Majercik,47,OGF	Odense	05.05
42.04	Tommy Knudsen,64,IK Olympia	Holeby	14.04
42.03	Michael Bang,60,Ballerup AK	Ballerup	22.09
42.00	Benny Lorentzen,60,Århus 1900	Århus	28.04
41.71	Arnt Pedersen,56,Rds.Freja	Århus	14.08
41.71	Allan Kristensen,63,AK Delta	?	?
41.70	Peder Normann,55,Hjørring	Silkeborg	27.05
41.68	Per Baker,46,Trongården IF	Hvidovre	26.05
41.61	Torben Jørgensen,53,Ben hur	Fr.berg	29.04
41.58	Martin Hansen,67,Fredensb.AK	Bjæverskov	01.09
41.48	Bent Bøgh,43,Hjorten	Tårnby	21.06
41.40	Søren Bertelsen,61,Helsingør IF	Helsingør	07.08
41.35	Peter Schrøder,59,KIF	Fr.berg	22.06
41.32	Henirk Nissen,64,Kolding KFUM	Vejle	10.06
41.24	Preben Ägård,42,Herlufsholm	Herlufsholm	26.05

ALLE TIDERS BEDSTE

61.30	Steen Hedegård,45,Holte	77
59.63	Kaj Andersen,43,AGF	71
56.56	Kjeld Andresen,50,PI, Kbh.	80
56.40	Peder Jarl Hansen,44,Vejle	77
55.35	Claus M.Bahrt,59,Gullfoss	84
54.60	Ole Lindskjold,44,Vejle IF	74
52.68	Leif Zimsen,47,Holte	70
51.53	Allan Laursen,62,Sparta	82
51.33	Carl Sørensen,43,AGF	65
51.29	Benny Pedersen,45,Skive IK	68
51.24	Klaus J.Jensen,61,Holte	83
51.19	Poul Schlichter,36,AIK-95	57
50.42u	Thorstein Løwe, ,IFK-Aalb.	60
50.35	Jørgen Munk Plum,25,KIF	61
49.92	Bent Larsen,54,AIK-Vejgård	73
49.88	Per Sabroe,59,Århus 1900	83
48.71u	Jarl Guldbrandsen,53,SG	76
48.08	Jan H.Hansen,61,Hellas	81
47.64	Ebbe Nøhr,50,Herlev	77
47.39	Jørgen Halkjær,59,Freja Od.	82
47.38	Palle Hedegård,58,EsbjergAF	81
47.34	Erik Fisker,46,AGF	74
47.33	Leif Tost,35,KIF	68
47.27	Preben Olsen,43,HaderslevIF	67
46.95	Einer Jensen,99,Hornslet	32
46.85	Otto Lund,44,Skovbakken	68
46.71	Tichomir Majercik,47,Fr.Od.	81
46.71	Jens Bengtson,62,Hundested	83
46.67	Helmuth Duholm,26,Sparta	67
46.59	Klaus Bonde,48,KTA	77
46.52	Karsten Hessilt,53,Glost.IC	83
46.50	Andreas Michaelsen,34,Aabyh.	58
46.25	Steen S.Jensen,45,Ben Hur	73
46.10	Per Baker,46,Trongården IF	74
45.96	Poul Cederquist,16,PI, Kbh.	52
45.83	Curd W.Bahrt,59,Gullofss	83
45.78	Erling Hansen,54,HvidovreIF	76
45.77	Vagn Krogholm,41,FAK 66	72
45.67	Mogens Krog,41,Aalborg AK	75
45.47	Peter Christensen,58,Fr.Od.	82
45.47	Peter A.Andersen,61,OGF	84
45.43	Jan Thisted,48,Ben Hur	70
45.40	Jimmy B.Larsen,64,OGF	84
45.36	Mogens Lie,43,Glostrup IC	68
45.36	Poul Hansen,50,Atletica	76
45.32	Leif Clausen,57,Hvidovre IF	82
45.26	Poul Larsen,13,OGF	47
45.22	Tom O.Jensen,60,Esbjerg AF	83
45.22	Mogens Jensen,56,AGF	84
45.21	Niels E.Schiøler, ,Sparta	51

Diskoskast - mænd

Junior, Drenge

45.40 Jimmy B.Larsen,64,OGF
44.89 Michael Jepsen,65,Gullfoss
43.60 Claus Klostermann,64,Gullfoss
42.67 Flemming Østergård,65,Skive AM
42.04 Tommy Knudsen,64,IK Olympia

41.58 Martin Hansen,67,Fredensborg AK
41.32 Henrik Nissen,64,Kolding KFUM
40.92 Jan Cordius,66,Fredenborg AK
40.49 Ulrik Jensen,66,SAK 77
40.40 Michael E.Hansen,64,Randers Real

39.44 Jan A.Sørensen,66,Viking
39.38 Erik Lütken,67,AK Brøndby
38.99 Jesper Steffensen,66,Ballerup AK
38.69 Jon Bang,64,Esbjerg AF
38.50 John Pedersen,64,FAK 63

38.47 Anders Jørgensen,67,Hundested AF
38.02 Torben Hansen,66,Kolding KFUM
37.69 Torben S.Hansen,66,Holstebro
37.19 Flemming Lind,65,Århus 1900
37.17 Martin Hedegaard,64,Skovbakken

36.92 Rene Nielsen,66,Køge
36.75 Jesper Mogensen,67,Trongården IF
36.50 Bjarne Vedel,66,Ballerup AK
35.51 Anders Høfler,67,Aalborg AK
35.29 Jens Grundahl,66,Kolding KFUM

drenge-18

41.58 Martin Hansen,67,Fredensborg AK
40.92 Jan Cordius,66,Fredenborg AK
40.49 Ulrik Jensen,66,SAK 77
39.44 Jan A.Sørensen,66,Viking
39.38 Erik Lütken,67,AK Brøndby

38.99 Jesper Steffensen,66,Ballerup AK
38.47 Anders Jørgensen,67,Hundested AF
38.02 Torben Hansen,66,Kolding KFUM
37.69 Torben S.Hansen,66,Holstebro
36.92 Rene Nielsen,66,Køge

36.75 Jesper Mogensen,67,Trongården IF
36.50 Bjarne Vedel,66,Ballerup AK
35.51 Anders Høfler,67,Aalborg AK
35.29 Jens Grundahl,66,Kolding KFUM
34.63 Flemming Jensen,66,AK Delta

drenge-16

41.06 Stefan Overby,69,Tarup Pårup
40.43 Jesper Tegewaldt,68,SNIK
40.19 Jan Nielsen,68,AK Delta
38.82 Jørgen Kristensen,69,AK Delta
38.79 Søren Neubert,69,Rødovre AC

37.84 Peder H.Pedersen,68,Køge
37.72 Søren Eefsen,69,Værløse
37.37 Allan Madsen,68,Ringe
36.70 Martin Jensen,69,Ballerup AK
36.02 Lars H.Sørensen,68,Freja Odense

35.33 Kim Lintrup,68,Sparta
34.88 Freddy Hansen,69,Skive AM
34.70 Ole Petersen,68,Aabenraa IG
34.64 Børge Jacobsen,68,Hundested AF
34.38 Claus F.Jensen,68,Mariager fs

drenge-14

44.43 Brian V.Jacobsen,70,Hellas
42.78 Casper Andersen,70,Viking
41.74 Peter Ahrenfeldt,70,Bjerringbro
41.68 Thomas Jørgensen,70,Køge
39.42 Jon Bertelsen,70,Fremad Holbæk

38.80 Jens Lützen,70,Kolding KFUM
36.71 Morten Jarnsø,70,Fredensborg AK
36.48 Martin Brørup,70,Kolding KFUM
36.40 Søren Bruun,70,Dybvad IK
35.80 Carsten Bomme,70,Haderslev IF

35.80 Rune Espenheim,71,Værløse
34.91 Tommy Søfeldt,70,Tarup Pårup
34.76 Jesper Kristensen,70,Randers Real
33.50 Niels Kristensen,70,Vojens AF
32.88 Steen Nielbo,70,Hellas

drenge-12

28.01 Lasse Ringhofer,73,Hvidovre IF
25.80 Allan Riis,72,SIK 80
25.64 Marc Jacobsen,72,Lynge Broby
23.21 Tommy Hansen,72,Poseidon
22.77 Thomas Bradal,72,SAK 77

22.39 Anders Greve,72,Værløse
22.27 Johnny Olesen,72,Kolding KFUM
21.70 Harald Lauritsen,72,Vidar
21.23 DennisJohansen,72,Hellas
21.20 Jeppe Weinreich,72,Århus 1900

21.14 Søren Kastrup,72,Freja Odense
21.12 Rasmus Hansen,72,Poseidon
21.05 Nicolas Hansen,73,G-77
20.89 Kim Nielsen Due,73,AK Brøndby
20.48 Lasse Nielsen,73,Randers Freja

Hammerkast - kvinder

41.03 Inge Faldager,47,Greve IF Tårnby 30.08
36.77 Charlotte Friedrichsen,68,FIF-H.Hillerød 30.09
32.78 Karin Petersen,63,Rødding Skive 11.08
29.29 Dorte Kristensen,67,Herlev Herlev 28.07
28.68 Judy Jacobsen,66,AK Delta Slagelse 13.10
28.55 Birthe Hansen,65,Aalborg AK Aalborg 05.09
28.43 Linda Madsen,64,Glostrup IC Østerbro 25.09
27.10 Tina Petersen,64,Rødovre AC Rødovre 20.10
25.80 Tina Lagermann,68,Gullfoss Sundby 21.10
25.39 Dorte Brøns,66,Skive AM Skive 11.08

25.23 Birgitte Pedersen,67,Greve IF Rundforbi 16.08
25.10 Sanne Jørgensen,67,Værløse Herlev 24.06
24.73 Lone Rosager,66,Freja Odense Odense 17.07
24.04 Joan Jensen,64,Kolding KFUM Kolding 08.10
23.88 Lone Pedersen,61,Holstebro Holstebro 06.07
23.76 Bjørg Nielsen,55,AIF Sundby 29.09
23.59 Lone Pedersen,64,Randers Freja Randers 02.10
23.39 Anne Buhl,64,Kolding KFUM Kolding 08.10
23.17 Anette Schmidt,68,Rødding Rødding 20.09
23.12 Lise Oxvang,62,AIF Sundby 29.09

22.84 Synne Tambo,67,Kolding KFUM Kolding 29.08
22.79 Inge Barslev,56,Viby IF Viby 21.08
22.45 Annette Laursen,64,Viby IF Viby 22.10
22.36 Mona Godsk,69,Rødding Rødding 17.09
21.51 Susanne Rasmussen,69,Freja Od.Odense 17.07
21.20 Susanne Jensen,67,Hundested AF Hillerød 21.06
21.11 Lise Pedersen,66,Randers Freja Herlev 24.06
20.97 Anne Pedersen,62,AIF Sundby 29.09
20.67 Connie Nielsen,67,Gullfoss Sundby 21.10
20.65 Lykke Thomsen,58,Ben Hur Østerbro 25.09

20.01 Lotte Holm,66,Fremad Holbæk Holbæk 06.10
19.82 Christina H.Nielsen,66,Viking Herlev 24.06
19.74 Ulla Busk,55,AIF Sundby 29.09
19.65 Lone Buhl,66,Kolding KFUM Kolding 29.08
19.56 Anne Brandt,68,Ben Hur Østerbro 25.09
19.36 Lone Kjær,67,Holstebro Holstebro 06.07
19.34 Gitte Sørensen,70,Rødding Rødding 22.09
18.88 Annemarie G.Pedersen,65,Holstebro Holste.06.07
18.59 Sonja Kaasgård,65,Holstebro Holstebro 06.07
18.46 Marianne Johansen,66,Rds.Freja Randers 02.10

18.19 Sabine B.Willeberg,68,AIF Sundby 29.09
17.80 Jette Hansen,65,Kolding KFUM Kolding 29.08
17.45 Yvonne Flindt,69,Gullfoss Sundby 26.08
17.36 Gitte Olsen,66,Ringsted IF Ringsted 17.09
17.19 Kirsten Mortensen,65,Holsteb. Holstebro 06.07
16.74 Anne Duer,68,Værløse Hillerød 30.09
16.65 Nina Jøhnk,68,Værløse Hillerød 30.09
16.64 Bente Nissen,71,Kolding KFUM Kolding 08.10
16.28 Karen Andersen,69,Vordingb.AC Vordingborg ?.09
16.24 Gitte Keidser,62,Fremad Holbæk Holbæk 06.10

ALLE TIDERS BEDSTE

42.70 Gitte Gregersen,66,Aalborg FF83
41.03 Inge Faldager,47,Greve IF 84
36.85 Liselotte Hansen,58,NA 80 82
36.77 Charlotte Friedrichen,68,FIF-H.84
32.78 Karin Petersen,63,Rødding AK 84
32.75 Vivian Krafft,66,AK Delta 83
32.25 Pia Thomsen,64,Gullfoss 83
31.49 Anette R.Larsen,65,Årh.1900 83
31.38 Linda Ankerstjerne,62,Fr.Od. 82
31.36 Susanne Jensen,60,Svendborg 82

30.47 Helle Terkelsen,64,Helsingør 83
30.04 Tina Petersen,64,Rødovre AV 83
29.93 Elsebeth Nielsen,62,BAK 83
29.29 Dorte Kristensen,67,Herlev 84
28.84 Jeanette Rye,61,Gullfoss 80
28.68 Judy Jacobsen,66,AK Delta 84
28.55 Birthe Hansen,65,Aalborg AK 84
28.43 Linda Madsen,64,Glostrup IC 84
27.93 Dorte Klein,60,Esbjerg AF 81
27.32 Lene Boesen,60,Hvidovre AK 83

27.24 Dorte M.Nielsen,60,Viby IF 83
27.22 Susanne Vedel,63,Ballerup AK 81
27.10 Tine Tofteng,66,Ballerup AK 83
27.01 Merete Boldt,47,FIF-Hillerød 83
26.29 Susanne Jensen,67,Hundested 83
25.95 Ulla Magnussen,60,HvidovreIF 83
25.80 Tina Lagermann,68,Gullfoss 84
25.67 Dorthe Nielsen,61,Herlufsh. 82
25.48 Lone Pedersen,60,Sparta 80
25.47 Karin Kondrup,63,Glostrup IC 81

25.40 Benthe H.Jensen,59,Viking 82
25.39 Dorte Brøns,66,Skive AM 84
25.23 Birgitte Pedersen,67,GreveIF 84
25.10 Sanne Jørgensen,67,Værløse 84
24.96 Hanne Bundgård,63,FIF-Hiller.81
24.73 Lone Rosager,66,Freja Odense 84
24.64 Dorthe Rasmussen,58,FIF 81
24.51 Vivian Kunz,63,Vidar 82
24.44 Lykke Thomsen,58,Ben Hur 81
24.43 Susanne Rasmussen,69,Freja O.83

24.42 Simone Frandsen,61,Holte 82
24.04 Joan Jensen,64,Kolding KFUM 84
24.02 Marianne Rasmussen,52,Rds.Fr.81
23.88 Lone Pedersen,61,Holstebro 84
23.87 Mette Nielsen,62,Esbjerg AF 81
23.80 Anette B.Møller,62,Kol.KFUM 80
23.76 Bjørg Nielsen,55,AIF 84
23.71 Karina Benneke,60,Freja Od. 80
23.62 Dorte Pedersen,58,Korsør AK 83
23.59 Lone Pedersen,64,Rds.Freja 84

Hammerkast - kvinder

Junior, Piger

36.77 Charlotte Friedrichsen,68,FIF-Hillerød
29.29 Dorte Kristensen,67,Herlev
28.68 Judy Jacobsen,66,AK Delta
28.55 Birthe Hansen,65,Aalborg AK
28.43 Linda Madsen,64,Glostrup IC

27.10 Tina Petersen,64,Rødovre AC
25.80 Tina Lagermann,68,Gullfoss
25.39 Dorte Brøns,66,Skive AM
25.23 Birgitte Pedersen,67,Greve IF
25.10 Sanne Jørgensen,67,Værløse

24.73 Lone Rosager,66,Freja Odense
24.04 Joan Jensen,64,Kolding KFUM
23.59 Lone Pedersen,64,Randers Freja
23.39 Anne Buhl,64,Kolding KFUM
23.17 Anette Schmidt,68,Rødding AK

22.84 Synne Tambo,67,Kolding KFUM
22.45 Annette Laursen,64,Viby IF
22.36 Mona Godsk,69,Rødding AK
21.51 Susanne Rasmussen,69,Freja Odense
21.20 Susanne Jensen,67,Hundested AF

21.11 Lise Pedersen,66,Randers Freja
20.67 Cinnie Nielsen,67,Gullfoss
20.01 Lotte Holm,66,Fremad Holbæk
19.82 Christina H.Nielsen,66,Viking
19.65 Lone Buhl,66,Kolding KFUM

piger-18

29.29 Dorte Kristensen,67,Herlev
28.68 Judy Jacobsen,66,AK Delta
25.39 Dorte Brøns,66,Skive AM
25.23 Birgitte Pedersen,67,Greve IF
25.10 Sanne Jørgensen,67,Værløse

24.73 Lone Rosager,66,Freja Odense
22.84 Synne Tambo,67,Kolding KFUM
21.20 Susanne Jensen,67,Hundested AF
21.11 Lise Pedersen,66,Randers Freja
20.67 Connie Nielsen,67,Gullfoss

20.01 Lotte Holm,66,Fremad Holbæk
19.82 Christina H.Nielsen,66,Viking
19.65 Lone Buhl,66,Kolding KFUM
19.36 Lone Kjær,67,Holstebro
18.46 Marianne Johansen,66,Randers Freja

piger-16

36.77 Charlotte Friedrichsen,68,FIF-Hillerød
25.80 Tina Lagermann,68,Gullfoss
23.17 Anette Schmidt,68,Rødding
22.36 Mona Godsk,69,Rødding AK
21.51 Susanne Rasmussen,69,Freja Odense

19.56 Anne Brandt,68,Ben Hur
18.19 Sabine B.Willeberg,68,AIF
17.45 Yvonne Flindt,69,Gullfoss
16.74 Anne Duer,68,Værløse
16.65 Nina Jøhnk,68,Værløse

16.28 Karen Andersen,69,Vordingborg AC
15.67 Lene Olsen,69,Vordingborg AC
13.75 Susanne Winther,69,Greve IF
13.73 Lise Larsson,69,AIF
13.72 Hanne Viuf,68,Kolding KFUM

piger-12 & 14

19.34 Gitte Sørensen,70,Rødding AK
16.64 Bente Nissen,71,Kolding KFUM
14.75 Birgitte Hjorth,70,Stoholm
14.10 Birgit Hansen,71,Kolding KFUM
13.99 Mette Dam,70,Stoholm

13.90 Dorthe Madsen,70,Rødding AK
13.27 Sabrine Friedrichsen,73,FIF-Hillerød
12.97 Rie Asmussen,73,Tarup Pårup
11.62 Anette Bengård,71,Kolding KFUM
9.97 Tina Jacobsen,72,Viby IF

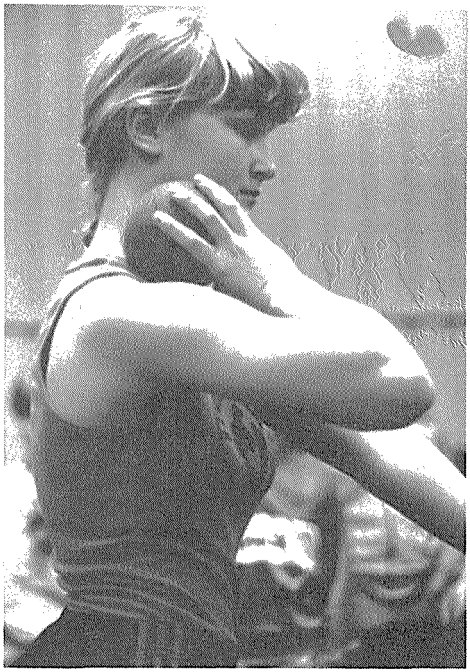

14 årige Charlotte Juulsgård,Randers Real, der i 84 har sat PR. med 10.90

Hammerkast - mænd

61.88	Peter Christensen,58,Freja Od. Fr.berg		18.08
60.41	Per Sabroe,59,Århus 1900	Århus	18.09
59.91	Aage B.Jacobsen,61,Sparta	Østerbro	17.06
59.36	Bent Larsen,54,Aalborg AK	Århus	21.06
57.96	Peder Jarl Hansen,44,Århus 1900	Århus	28.08
56.60	Kjeld Andresen,50,PI, Kbh.	Oslo	22.06
56.11	Jon Bang,64,Esbjerg AF	Århus	22.09
53.56	Karsten Hessilt,53,Glostrup IC	Skive	29.09
52.63	Benny Lorentzen,60,Århus 1900	Århus	12.05
52.62	Jørgen Halkjær,59,OGF	Odense	06.10
52.26	Michael Fromberg,58,Herlev	Neumünster	15.09
51.66	Per Nielsen,61,Trongården IF	Ballerup	03.07
51.52	Leif Clausen,57,Hvidovre IF	Hvidovre	26.05
50.94	Steen F.Mortensen,63,Rødovre AC	Rødovre	22.08
50.92	Poul Ovesen,57,Sparta	Østerbro	23.09
50.52	Elo Wichmann,58,Holte	Østerbro	23.09
50.03	Torben S.Hansen,66,Holstebro	Hjørring	23.09
49.68	Benny Risnæs,49,Holte	Holte	26.05
49.60	Michael Jepsen,65,Gullfoss	Hvidovre	04.08
49.53	Lars Rasmussen,59,Aalborg FF	Aalborg	04.08
49.52	Henri Høegh,54,AGF	Århus	23.06
49.36	Lars P.Jensen,65,SNIK	Odense	06.10
49.07	Orla Bang,38,Esbjerg AF	Silkeborg	05.06
48.62	Aallan Kristensen,63,AK Delta	Brøndby	21.06
48.60	Claus M.Bahrt,59,Gullfoss	Skoplje	23.04
48.58	Bjarke Dons,48,Freja Odense	Odense	09.06
48.58	Jan Cordius,66,Fredensborg AK	Fr.berg	18.08
48.41	Lars Djernæs,59,Århus 1900	Århus	31.07
48.27	Mogens Jensen,56,AGF	Holte	26.05
48.08	Lars Kring,63,Freja Odense	Odense	12.05
47.96	Ove Duvander,54,Vordingborg AC	Rundforbi	27.05
47.96	Finn B.Jacobsen,59,Aalborg AK	Århus	30.09
47.89	Jan P.Hansen,56,Trongården IF	Roskilde	15.05
47.80	Søren Bertelsen,61,Helsingør IF	Helsingør	07.08
47.77	Per Jørgensen,63,Aalborg FF	Aalborg	16.06
47.50	Mogens Krog,41,Aalborg FF	Bjerringbro	26.05
47.40	Kurt S.Jensen,59,Atletica	Horsens	04.08
47.30	Freddy H.Petersen,56,Trong.IF	Slagelse	02.06
47.28	Preben Olsen,43,Haderslev IF	Odense	03.06
46.95	Lars Trier,54,Freja Odense	Odnese	04.08
46.88	Finn Malchau,48,Freja Odense	Odense	14.04
46.86	Karl Åge Boller,59,Viby IF	Haderslev	26.05
46.78	Freddy Thornquist,46,Rds.Freja	Randers	23.09
46.71	Poul Steffensen,53,Fredensborg	AK Fr.borg	08.07
46.66	Richardt Madsen,49,IK Olympia	Vordingborg	12.09
46.64	Klaus J.Jensen,61,Holte	Holte	21.04
46.45	Freddie Nielsen,48,Svendborg	Svendborg	14.05
46.11	Curd W.Bahrt,60,Gullfoss	Sundby	28.08
46.11	Freddy Clausen,41,KTA	Tårnby	30.08
45.94	John Bang,63,Freja Odense	Odnese	16.09

ALLE TIDERS BEDSTE

63.64	Erik Fisker,46,AGF	73
62.04	Flemming Fisker,42,AGF	73
61.88	Peter Christensen,58,Freja Od.	84
61.13	Aage B.Jacobsen,61,Aalborg AK	82
60.85	Ole Lindskjold,44,Vejle IF	74
60.70	Orla Bang,38,Esbjerg AF	69
60.60	Peder Jarl Hansen,44,AGF	76
60.41	Per Sabroe,59,Århus 1900	84
59.36	Bent Larsen,54,Aalborg AK	84
57.49	Jon Bang,64,Esbjerg AF	83
56.83	Kjeld Andresen,50,HadersleviF	77
56.77	Edgar Wendelboe,35,Gullfoss	65
56.42	Poul Cederquist,16,Pi, Kbh.	56
56.11	Svend Aa.Frederiksen,20,NGIF	57
55.77	Per Rasmussen,37,Skovbakken	61
55.69u	Viktor Setnik,53,Kolding IF	72
55.58	Søren Corneliussen,40,Gullf.	61
55.58	Mogens Krog,41,Aalborg AK	75
55.57	Karsten Hessilt,53,GlostrupIC	83
55.18	Benny Lorentzen,60,Årh.1900	83
55.04	Poul Toft,37,Randers Freja	63
55.01	Klaus Bonde,48,KTA	76
54.99	Jørgen Krarup,42,Esbjerg AF	63
54.41	Preben Olsen,43,Haderslev IF	64
54.37	Leif Clausen,57,Hvidovre IF	83
54.28	Benny Pedersen,45,Skive IK	68
54.23	Willy Larsen,38,KIF	67
54.05	Poul Jacobsen,37,Skovbakken	64
53.88	Sven Fosbo,40,Gullfoss	65
53.84	Henrik Knudsen,49,Freja Od.	71
53.76	Finn B.Jacobsen,59,Aalborg AK	78
53.24	Bjarke Dons,48,Holte	76
53.18	Erling Thomsen,49,Esbjerg AF	72
53.12	Erik Lilholm,32,Gullfoss	59
52.90	Freddy Thornquist,46,Rds.Fr.	75
52.88	Per Nielsen,61,Trongården IF	80
52.70	Victor Petersen,12,IK 99	41
52.65	Freddy H.Petersen,56,Aalb.AK	81
52.65	Jørgen Halkjær,59,OGF	83
52.37	Steen F.Mortensen,63,Rødov.AC	83
52.33	Gunnar Christensen,13,OGF	49
52.26	Michael Fromberg,58,Herlev	84
52.04	Poul Ovesen,57,Aalborg AK	74
51.92	Claus M.Bahrt,59,Gullfoss	82
51.87	Finn Malchau,48,Freja Odense	80
51.73	Peter Nielsen,01,Skovbakken	39
51.68	Benny Risnæs,49,Holte	82
51.65	Freddy Clausen,41,KTA	71
51.62	John Rasmussen,51,FAK 66	72
51.51	Karl Skønnemann,45,Holte	75

Hammerkast - mænd

Junior, Drenge

56.11 Jon Bang,64,Esbjerg AF
50.03 Torben S.Hansen,66,Holstebro
49.60 Michael Jepsen,65,Gullfoss
49.36 Lars P.Jensen,65,SNIK
48.58 Jan Cordius,66,Fredensborg AK

45.59 Ulrik Jensen,66,SAK 77
42.97 Anders Jørgensen,67,Hundested AF
42.18 Flemming Østergård,65,Skive AM
42.09 Finn Olsen,65,Nyker
41.86 Martin Hansen,67,Fredensborg AK

41.43 Lars Hansen,66,Herlufsholm
40.35 Jesper Steffensen,66,Ballerup AK
39.57 Lars Eriksen,68,Hellas
39.51 Martin Hedegaard,64,Skovbakken
39.29 Morten Nielsen,66,Hvidovre AK

38.93 Erik B.Madsen,68,Vidar
38.70 Tonny Å.Olsen,65,Aalborg AK
38.50 Henrik Nissen,64,Kolding KFUM
38.10 Morten Jørgensen,65,Greve IF
38.02 Claus Klostermann,64,Gullfoss

37.93 Jimmy B.Larsen,64,OGF
37.88 Ole Jeppesen,64,Tarup Pårup
36.80 Tommy Knudsen,64,IK Olympia
36.70 Christian Mathiesen,65,Vidar
36.56 Lars Sodemann,66,Hjorten

drenge-18 (6.25 kg.)

54.72 Torben S.Hansen,66,Holstebro
53.88 Jan Cordius,66,Frednsborg AK
47.95 Ulrik Jensen,66,SAK 77
47.04 Martin Hansen,67,SAK 77
45.50 Jesper Steffensen,66,Ballerup AK

44.94 Lars Hansen,66,Herlufsholm
44.14 Anders Jørgensen,67,Hundested AF
39.29sMorten Nielsen,66,Hvidovre AK
38.55 Kurt Møller,66,Aalborg AK
38.55 Claus Iversen,66,Kolding KFUM

38.13 Claus Mortensen,66,SNIK
38.01 Jan Cordes,66,Vojens AF
37.94 Erik Jeppesen,66,Tarup Pårup
37.94 Flemming Jensen,66,AK Delta
37.23 Per Jensen,67,Randers Real

drenge-16 (5.5 kg.)

45.96 Thomas Ahler,69,Viby IF
45.72 Lars Eriksen,68,Hellas
44.07 Erik B.Madsen,68,Vidar
41.78 Søren Neubert,69,Rødovre AC
41.43 Freddy Hansen,69,Skive AM

40.84 Chris Vadstrup,69,Viking
39.94 Christian Enggård,68,Ballerup AK
35.74 Stefan Overby,69,Tarup Pårup
35.07 Klaus Hansen,69,Tarup Pårup
34.99 Tom Østergård,69,Rødding AK
33.05 Thomas Drachmann,69,IK Olympia
29.69 Allan Madsen,68,Ringe
28.17 Torben Brøns,69,Skive AM
28.00 Jacob Larsen,69,Fredensborg AK
27.99 Martin Jensen,69,Ballerup AK

drenge-12 & 14 (4 kg.)

38.47 Brian V.Jacobsen,70,Hellas
37.46 Peter Ahrenfeldt,70,Bjerringbro
35.23 Jens Lützen,70,Kolding KFUM
34.70 Morten Jarnsø,70,Fredensborg AK
34.31 Casper Andersen,70,Viking

32.20 Thomas Jørgensen,70,Køge
31.76 Tommy Søfeldt,70,Tarup Pårup
30.93 Carsten Hæstrup,70,Nyker
30.70 Jesper Kristensen,70,Randers Real
29.75 Jon Bertelsen,70,Fremad Holbæk

29.30 Søren Bruun,70,Dybvad IK
27.80 Dennis Kaas,70,Nyker
27.25 Claus Froberg,70,Tarup Pårup
26.40 Steen Nielsen,70,Hellas
25.88 Lasse Ringhofer,73,Hvidovre IF

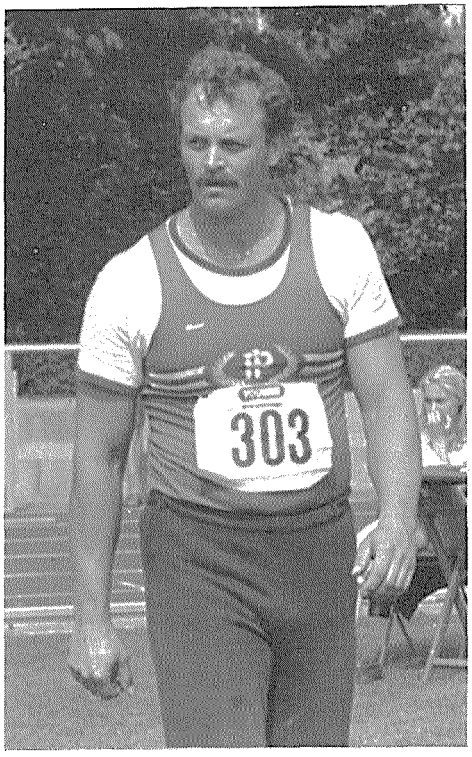

Veteraner Kjeld Andresen,PI

Vægtkast - mænd

19.43	Peter Christensen,58,Freja Od. Aalborg	17.06	
18.81	Bent Larsen,54,Aalborg AK	Aalborg	09.05
18.81	Per Sabroe,59,Århus 1900	Skive	29.09
18.58	Kjeld Andresen,50,PI, Kbh.	Fr.berg	19.08
18.46	Peder Jarl Hansen,44,Århus 1900 Aalborg		06.06
17.87	Claus M.Bahrt,59,Gullfoss	Fr.berg	19.08
17.78	Jon Bang,64,Esbjerg AF	Århus	29.07
16.52	Elo Wichmann,58,Holte	Slagelse	28.07
16.46	Jørgen Halkjær,59,OGF	Skive	29.09
16.46	Karsten Hessilt,53,Glostrup IC Skive		29.09
16.29	Lars P.Jensen,65,SNIK	Hvidovre	21.08
15.89	Michael Jepsen,65,Gullfoss	Aalborg	30.06
15.83	Jan Cordius,66,Fredensborg AK Fr.berg		19.08
15.81	Allan Kristensen,63,AK Delta Slagelse		14.10
15.59	Søren Bertelsen,61,Helsingør IF Ballerup		15.05
15.37	Lars Rasmussen,59,Aalborg FF Aalborg		17.06
15.25	Klaus J.Jensen,61,Holte	Skive	29.09
15.19	Torben Greenfort,45,Holte	Glostrup	08.09
14.98	Peter A.Andersen,61,OGF	Skive	29.09
14.87	Per Jørgensen,63,Aalborg FF	Aalborg	17.06
14.73	Lars Kring,63,Freja Odense	Odense	12.05
14.71	Steen F.Mortensen,63,Rødovre AC Rødovre		21.10
14.67	Leif Clausen,57,Hvidovre IF	Fr.berg	19.08
14.65	Per Nielsen,61,Trongården IF	Lyngby	14.06
14.63	Michael Fromberg,58,Herlev	Herlev	07.09
14.62	Lars Djernæs,59,Århus 1900	Århus	14.04
14.54	Anders Jørgensen,67,Hundested AF Herlev		15.08
14.53	Ove Duvander,54,Vordingborg AC Vordingb.		28.08
14.51	Jens Bengtson,62,Hundested AF Fr.borg		16.09
14.49	Poul Steffensen,53,Fredensb.AK Fr.borg		15.07
14.43	Knud Hansen,45,Skive AM	Skive	11.08
14.41	Finn Malchau,48,Freja Odense	Odense	14.04
14.37	Peter Albrechtsen,53,GKI	Fr.borg	08.07
14.27	Jimmy B.Larsen,64,OGF	Viby	15.09
14.22	Ulrik Jensen,66,SAK 77	Silkeborg	05.05
14.12	Karl Skønnemann,45,Holte	Glostrup	08.09
14.05	Jørgen Gotsch,46,SAGA	Ballerup	23.04
13.97	Jørgen Madsen,54,Randers Freja Glostrup		08.09
13.96	Curd W.Bahrt,60,Gullfoss	Sundby	28.08
13.95	Flemming Østergård,65,Skive AM Skive		29.09
13.90	Orla Bang,38,Esbejrg AF	Århus	25.08
13.85	Carl Friedrichsen,38,FIF-Hill. Herlev		01.09
13.75	Poul Nørgård,45,Hundested AF Glostrup		08.09
13.72	Tom O.Jensen,60,Esbjerg AF	Skive	29.09
13.70	Torry Nielsen,60,OGF	Odense	29.07
13.64	Frank Jensen,45,Hundested AF	Hillerød	21.06
13.54	Freddy Clausen,41,KTA	Tårnby	30.08
13.53	Claus P.Bækby,49,Esbjerg AF	Esbjerg	18.04
13.45	Jørgen Hansen,47,Vojens AF	Århus	25.08
13.43	Jan Kjær,55,Vejle IF	Vejle	23.04

ALLE TIDERS BEDSTE

20.28	Ole Lindskjold,44,Vejle IF	73
20.14	Erik Fisker,46,AGF	73
19.66	Peder Jarl Hansen,44,AGF	73
19.64	Peter Christensen,58,Fr.Od.	82
18.81	Bent Larsen,54,Aalborg AK	84
18.81	Per Sabroe,59,Århus 1900	84
18.73	Sven Fosbo,40,Gullfoss	67
18.72	Claus M.Bahrt,59,Gullfoss	83
18.67	Kjeld Andresen,50,Haderslev	77
18.59	Søren Corneliusen,50,Gullfoss	61
17.96	Orla Bang,38,Esbjerg AF	63
17.96	Flemming Fisker,42,AGF	79
17.86	Jørgen Krarup,42,Esbjerg AF	63
17.78	Jon Bang,64,Esbjerg AF	84
17.76	Jørgen Halkjær,59,OGF	83
17.75	Aage B.Jacobsen,61,Sparta	83
17.73	Mogens Krog,41,Aalborg AK	75
17.68	Poul Cederquist,16,PI, Kbh.	58
17.62	Karten Hessilt,53,GlostrupIC	83
17.60	Klaus Bonde,48,KTA	77
17.34	Victor Petersen,12,IK 99	40
17.27	Aksel Thorsager,33,Attila	70
17.11	Karl Skønnemann,45,Holte	77
17.02	Edgar Wendelboe,35,Gullfoss	67
16.96	Benny Pedersen,45,Skive IK	69
16.79	Fritz Rasmussen,17,AalborgFF	45
16.75	Freddy Clausen,41,KTA	71
16.70	Poul Jacobsen,37,Skovbakken	64
16.59	Viggo Nielsen,04,Esbjerg AF	36
16.56	Sven Aa.Frederiksen,20,NGIF	60
16.55	Hans V.Petersen,23,RødovreAC	64
16.52	Elo Wichmann,58,Holte	84
16.51	Leif Clausen,57,Hvidovre IF	83
16.51	Klaus J.Jensen,61,Holte	83
16.50	Lars Rasmussen,59,Aalborg FF	83
16.45	Åge Abraham, ,Vordingborg	34
16.39	Carl Sørensen,43,AGF	65
16.39	Henrik Knudsen,49,OGF	72
16.37	John Rasmussen,51,FAK 66	71
16.33	Torben Greenfort,45,Holte	76
16.29	Lars P.Jensen,65,SNIK	84
16.06	Jan Layborn,42,Rødovre AC	79
16.05	Carl Mortensen, ,PI, Kbh.	29
16.05	Sigurd Fisker,07,Stjernen	44
16.04	Jan Thisted,48,Ben Hur	72
16.03	Niels Lund,42,PI, Kbh.	78
15.99	Finn Malchau,48,Freja Odense	80
15.96	Søren Larsen, ,Aalborg FF	38
15.89	Preben Krebs,51,Aalborg AK	77
15.89	Michael Jepsen,65,Gullfoss	84

Vægtkast - mænd

Junior, Drenge

17.78 Jon Bang,64,Esbjerg AF
16.29 Lars P.Jensen,65,SNIK
15.89 Michael Jepsen,65,Gullfoss
15.83 Jan Cordius,66,Fredensborg AK
14.54 Anders Jørgensen,66,Hundested AF

14.27 Jimmy B.Larsen,64,OGF
14.22 Ulrik Jensen,66,SAK 77
13.95 Flemming Østergård,65,Skive AM
13.26 Martin Hansen,67,Fredensborg AK
13.22 Christian Mathiesen,65,Vidar

13.18 Torben S.Hansen,66,Holstebro
12.78 Flemming Lind,65,Århus 1900
12.75 Finn Olsen,65,Nyker
12.44 Jan Cordes,66,Vojens AF
12.42 Lars Eriksen,68,Hellas

12.32 Tommy Knudsen,64,IK Olympia
12.25 Flemming Jensen,66,AK Delta
12.11 Jesper Steffensen,66,Ballerup AK
12.00 Lars Hansen,66,Herlufsholm
11.96 Chris Vadstrup,69,Viking

11.94 Tonny Å.Olsen,65,Aalborg AK
11.90 Martin Hedegaard,64,Skovbakken
11.79 Claus Klostermann,64,Gullfoss
11.49 Jan A.Sørensen,66,Viking
11.48 Rene Andersen,67,Vejle IF

drenge-18 (12.5 kg.)

19.55 Jan Cordius,66,Fredensborg AK
17.93 Torben S.Hansen,66,Holstebro
17.68 Anders Jørgensen,67,Hundested AF
16.53 Martin Hansen,67,Fredensborg AK
16.50 Ulrik Jensen,66,SAK 77

15.00 Jesper Steffensen,66,Ballerup AK
14.43 Flemming Jensen,66,AK Delta
14.19 Per Jensen,67,Randers Real
13.73 Martin Voss,67,Århus 1900
12.94 Jan Cordes,66,Vojens AF

12.74 Jesper Steffensen,66,Ballerup AK
12.74 Martin H.Bak,67,Randers Real
12.09 Jørgen Krogh,Randers Real
12.00s Lars Hansen,66,Herlufsholm
11.49s Jan A.Sørensen,66,Viking

drenge-16 (12½ kg)

15.83 Lars Eriksen,68,Hellas
15.61 Erik B.Madsen,68,Vidar
13.68 Thomas Ahler,69,Viby IF
13.43 Søren Neubert,69,Rødovre AC
13.40 Freddy Hansen,69,Skive AM

12.75 Chris Vadstrup,69,Viking
11.81 Christian Enggård,68,Ballerup AK
11.04 Torben Brøns,69,Skive AM
10.66 Thomas Drachmann,69,IK Olympia
10.41 Tom Østergård,69,Rødding AK

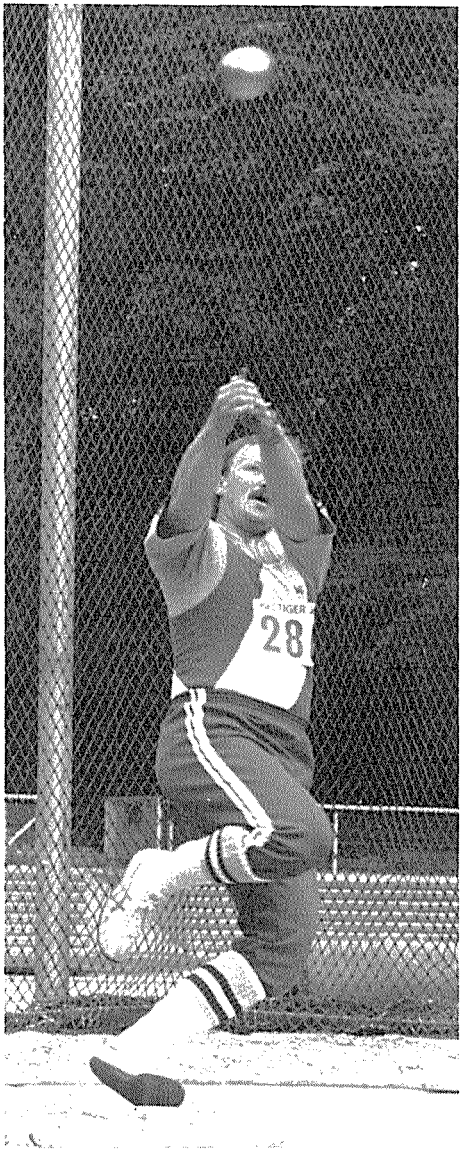

Peter Christensen,Freja Odense vandt DM i hammer og satte PR og fynsk rekord.

Spydkast - kvinder

56.00	Simone Frandsen,61,Holte	Århus	29.07
48.95	Dorte Klein,60,Esbjerg AF	Lyngby	21.07
48.69	Helle Åstrup,62,Randers Real	Fr.berg	19.08
48.22	Vivian Krafft,66,Trong.IF	Fr.berg	19.08
46.64	Pernille Jørgensen,66,Herlev	Hassleholm	05.08
46.45	Anja Bache,64,Holte	Lyngby	28.04
45.45	Alice Christensen,56,FAK 66	Ringsted	01.09
44.85	Pia Thomsen,64,Gullfoss	Brøndby	20.09
44.04	Susanne Jensen,60,Svendborg	Odense	12.05
43.89	Anne Christiansen,61,Bagsværd AC	Lyngby	14.06
42.67	Hanne Toft,66,Stoholm	Aalborg	30.06
42.32	Lene Kjeldsen,61,Skovbakken	Århus	22.09
41.81	Line W.Jensen,67,Viby IF	Fr.berg	19.08
40.98	Bettina Poulsen,68,Aalborg FF	Kristianss.	29.07
40.66	Lone Rosager,66,Freja Odense	Odnese	18.07
40.65	Vivian Kunz,63,Vidar	Skive	17.06
40.31	Henriette Poulsen,69,Esbjerg AF	Aalborg	22.09
40.27	Jannie Larsen,59,FIF	Østerbro	20.06
39.81	Susanne Jensen,67,Hundested AF	Ballerup	11.08
39.65	Lone Pedersen,60,Sparta	Glostrup	22.09
39.55	Hanne Bundgård,63,FIF-Hillerød	Hillerød	06.08
39.46	Anita Jochumsen,64,Aalborg FF	Århus	29.07
39.37	Karin Christiansen,65,Freja Od.	Halmstad	22.07
38.94	Benthe H.Jensen,59,Viking	Rønne	27.05
38.68	Majbritt Bogs,57,Sparta	Glostrup	22.09
38.55	Lis Glavind,56,Randers Real	Århus	29.07
38.54	Birgitte K.Kristensen,60,Holte	Aalborg	17.06
38.50	Lonni Lorenz,69,Heden	Aalborg	11.08
38.41	Majbritt Nielsen,69,Tarm/Forsom	Fuglsø	08.09
38.18	Anette Jensen,64,Aalborg FF	Lyngby	26.08
38.13	Helle Sichlau,57,KTA	Tårnby	30.08
38.12	Hanne Viuf,68,Kolding KFUM	Aalborg	12.08
38.05	Annette Nielsen,60,Trong.IF	Helsingør	21.05
37.63	Anette Rindsig,67,AIF	Aalborg	30.06
37.60	Rikke Kvist,70,Haderslev IF	Odense	16.09
37.50	Mona Godsk,69,Rødding AK	Vejle	09.08
37.28	Inge Lis Kanstrup,49,Trong.IF	Lyngby	13.05
37.26	Iben Jensen,58,Hvidovre AK	Greve	29.07
37.21	Lise Pedersen,66,Randers Real	Randers	05.06
37.13	Kirsten Hansen,65,Ben Hur	Østerbro	27.09
36.85	Lisbeth Pedersen,55,Sparta	Østerbro	06.09
36.79	Marianne Rønnstad,68,Blåbjerg	Outrup	26.05
36.72	Anette R.Larsen,65,Århus 1900	Århus	21.06
36.70	Lisbeth Larsen,57,Hvidovre IF	Århus	20.05
36.64	Martina Kowalewski,67,Køge	Østerbro	10.08
36.49	Inger Manthey,70,Tarm/Forsum	Fuglsø	08.09
36.25	Jeanette Fleig,70,Freja Odense	Odense	13.06
36.12	Anne Buhl,64,Kolding KFUM	Kolding	22.09
36.00	Mette Toft,64,Stoholm	Greve	02.09
35.76	Dorte M.Nielsen,60,Viby IF	Viby	22.04

ALLE TIDERS BEDSTE

56.00	Simone Frandsen,61,Holte	84
52.90	Nina Carstensen,51,TIF	75
51.94	Lone Jørgensen,52,Skovbakken	77
50.22	Lise Kock,38,Skovbakken	60
49.57	Pia Thomsen,64,Gullfoss	83
49.18	Helle Åstrup,62,Randers Real	80
48.95	Dorte Kelin,60,Esbjerg AF	84
48.82	Inge Lis Kanstrup,49,FIF	79
48.38	Alice Christensen,56,FAK 66	77
48.36	Vibeke Larsen,54,Skovbakken	79
48.22	Vivian Krafft,66,TrongårdenIF	84
47.72	Ellen Kortsen,40,FIF	65
47.66	Jessie Laugesen,45,AIK 95	69
47.33	Gerda Munch,60,Klemensker	81
46.80	Else M.Skjønnemann,58,Tønder	75
46.64	Pernille Jørgensen,66,Herlev	84
46.45	Anja Bache,64,Holte	84
46.28	Lily Kelsby,26,AIK 95	56
46.19	Inge Kjær,42,AGF	60
45.79	Marianne Jørgensen,52,Rds.Fr.	71
45.69	Susanne Jensen,51,Skovbakken	71
45.26	Majbritt Bogs,57,Sparta	77
44.97	Maj-Britt Wrønding,59,Sparta	80
44.66	Lene Bisgård,52,Grenå IF	70
44.04	Susanne Jensen,60,Svendborg	84
43.89	Anne Christiansen,61,BAC	84
43.82	Kirsten Hansen,48,HvidovreAK	66
43.76	Else Løvhøj,45,AGF	64
43.73	Kirsten Lybech,50,Holte	72
43.59	Marianne Rasmussen,48,Fr.Od.	70
43.40	Anne Jensen,54,FAK 66	72
43.38	Liselotte Schäfer,60,AaIG	76
43.36	Jette Plejdrup,46,Skive IK	64
42.67	Hanne Toft,66,Stoholm	84
42.46	Anette Nielsen,60,Kol.KFUM	76
42.43	Kirsten Petersen,52,FIF-Hill.	76
42.32	Lene Kjeldsen,61,Skovbakken	84
41.88	Irene Larsen,62,TrongårdenIF	79
41.84	Helle Sichlau,57,KTA	82
41.82	Anne Opstrup,60,Vidar	78
41.81	Line W.Jensen,67,Viby IF	84
41.72	Janni Larsen,59,Skovbakken	77
41.62	Aase Jensen,54,Fjelsted	71
41.49	Jette Dahl,53,Esbjerg AF	70
41.33	Birthe Helleskov,43,GIC	64
41.18	Lis Glavind,56,Randers Real	80
40.98	Bettina Poulsen,68,AalborgFF	84
40.93	Tove Roholte,48,Glostrup IC	76
40.79	Vivian Kunz,63,Vidar	78
40.75	Jytte L.Larsen,58,FAK 66	78

Spydkast - kvinder

Junior, Piger

48.22 Vivian Krafft,66,Trongården IF
46.64 Pernille Jørgensen,66,Herlev
46.45 Anja Bache,64,Holte
44.85 Pia Thomsen,64,Gullfoss
42.67 Hanne Toft,66,Stoholm

41.81 Line W.Jensen,67,Viby IF
40.98 Bettina Poulsen,68,Aalborg FF
40.66 Lone Rosager,66,Freja Odense
40.31 Henriette Poulsen,69,Esbjerg AF
39.81 Susanne Jensen,67,Hundested AF

39.46 Anita Jochumsen,64,Aalborg FF
39.37 Karin Christiansen,65,Freja Odense
38.50 Lonni Lorenz,69,Heden
38.41 Majbritt Nielsen,69,Tarm-Foersom
38.18 Anette Jensen,64,Aalborg FF

38.12 Hanne Viuf,68,Kolding KFUM
37.63 Anette Rindsig,67,AIF
37.60 Rikke Kvist,70,Haderslev
37.50 Mona Godsk,69,Rødding AK
37.21 Lise Pedersen,66,Randers Real

37.13 Kirsten Hansen,65,Ben Hur
36.79 Marianne Rønnstad,68,Blåbjerg AK
36.72 Anette R.Larsen,65,Århus 1900
36.64 Martina Kowalewski,67,Køge
36.49 Inger Manthey,70,Tarm-Foersom

piger-18

48.22 Vivian Krafft,66,Trongården IF
46.64 Pernille Jørgensen,66,Herlev
42.67 Hanne Toft,66,Stoholm
41.81 Line W.Jensen,67,Viby IF
40.66 Lone Rosager,66,Freja Odense

39.81 Susanne Jensen,67,Hundested AF
37.63 Anette Rindsig,67,AIF
37.21 Lise Pedersen,66,Randers Freja
36.64 Martina Kowalewski,67,Køge
35.57 Alexa Petersen,67,Sorø

35.55 Mette Hald,67,Randers Freja
35.33 Anne M.Ruszkai,66,Helsingør IF
34.96 Anett Andersen,67,Hundested AF
34.72 Anette Dahlgård,67,Skive AM
34.69 Lisbeth J.Pedersen,67,Viking

piger-16

40.98 Bettina Nielsen,68,Aalborg FF
40.31 Henriette Poulsen,69,Esbjerg AF
38.50 Lonni Lorenz,69,Heden
38.41 Majbritt Nielsen,69,Tarm-Foersom
38.12 Hanne Viuf,68,Kolding KFUM

37.50 Mona Godsk,69,Rødding AK
36.79 Marianne Rønnstad,68,Blåbjerg AK
34.94 Anne Duer,68,Værløse
34.73 Susanne Jørgensen,68,Køge
34.58 Hanne Erichs,68,Vojens AF

34.58 Henriette Weywadt,69,Ballerup AK
34.52 Lene Sørensen,68,Aalborg FF
34.43 Louise Crone,69,Grenå/Trustrup
34.41 Anne Brandt,68,Ben Hur
34.16 Janne Olsen,69,Nyker

piger-14

37.60 Rikke Kvist,70,Haderslev IF
36.49 Inger Mantney,70,Tarm-Foresom
36.25 Jeanette Fleig,70,Freja Odense
35.36 Beate Gade,70,SIK 80
32.76 Charlotte Juulsgård,70,Randers Real

32.29 Lærke Andersen,71,Århus 1900
32.28 Karina Schnabl,71,Vordingborg AC
31.98 Rikke Rask,70,Stoholm
31.64 Birgitte Abel,70,Dybvad IK
31.51 Helle Damm,70,IF Mols

30.45 Gitte Olsen,70,Vojens AF
30.12 Helle Jespersen,71,Randers Real
30.05 Janne Bargholz,70,AK Brøndby
28.70 Tina L.Pedersen,70,Aalborg FF
28.40 Karina Rasmussen,70,AK Brøndby

piger-12

25.18 Jane Drabæk,72,Køge
23.96 Lisbeth Christiansen,72,Blåbjerg AK
22.45 Hanne Sørensen,72,Esbjerg AF
22.30 Pernille Rasmussen,74,Aalborg FF
21.17 Bettina Madsen,72,Blåbjerg AF

21.04 Rikke Hansen,72,Kolding KFUM
20.85 Dorthe Nicolaisen,72,OGF
20.55 Anne M.Johansen,72,Lynge Broby
20.30 Gitte Poulsen,72,Hvide Sande
19.87 Ida Carøe,73,Hjorten

19.85 Tina Olsen,72,Glostrup IC
19.55 Lotte M.Petersen,72,IK OLympia
19.54 Kristina Jensen,73,ØAM
19.49 Berit Wikke,72,Esbjerg AF
19.33 Christina Møller,72,Kolding KFUM

Spydkast - mænd

82.05	Jørgen Jelstrøm,63,Freja Odense	Lyngby	21.07
76.72	Kenneth Pedersen,65,Sparta	Helsingborg	08.07
73.54	Klaus J.Jensen,61,Holte	Østerbro	23.09
72.86	Gunnar O.Jensen,57,AGF	Århus	23.06
71.05	Knud E.Andersen,57,PI, Kbh.	Ballerup	07.06
70.80	Mogens Maltby,59,Trongården IF	Århus	05.08
70.47	Carsten Bojsen,58,Esbjerg AF	Hvidovre	26.05
68.40	Arnt Pedersen,56,Randers Freja	Århus	22.05
68.02	Henrik Petersen,58,Gullfoss	Sundby	27.05
67.28	John Solberg,55,PI, Kbh.	Oslo	21.06
66.55	Tom O.Jensen,60,Esbjerg AF	Århus	05.08
65.84	Per B.Hansen,58,Sparta	Sundby	27.05
64.55	Jens Bengtson,62,Hundested AF	Østerbro	03.08
64.43	Karsten Kraglund,47,Skovbakken	Århus	30.09
63.88	Poul H.Christiansen,64,Freja Od.	Østerbro	19.06
63.85	Ulrik Jensen,66,SAK 77	Vejle	10.06
63.54	Klaus Kornum,67,Aalborg AK	Århus	30.09
62.93	Karsten Hessilt,53,Glostrup IC	Lyngby	14.06
62.59	Lars Pedersen,61,AGF	Odense	22.09
61.81	Morten Blumensaat,63,SAK 77	Århus	01.10
61.38	Ebbe Nøhr,50,Herlev	Herlev	31.05
61.17	Henrik Larsen,66,IK Olympia	Fr,berg	23.09
60.92	Lars Underbjerg,59,PI, Kbh.	Lyngby	17.07
60.84	Anders Høfler,67,Aalborg AK	Aalborg	22.09
60.09	John Frandsen,61,Fredensb.AK	Fr.borg	17.06
59.91	Ole Jensen,66,Kolding KFUM	Kolding	14.05
59.78	Claus Rasmussen,63,Herlev	Hamborg	25.08
59.63	Lars Markussen,58,KIF	Østerbro	05.07
59.50	Jan Cordius,66,Fredensborg AK	Hvidovre	22.08
59.25	Niels E.Kristensen,57,FAK 66	Aalborg	21.06
59.22	Frank Jensen,45,Hundested AF	Hvidovre	20.06
59.03	Jan Cordes,66,Vojens AF	Vejle	10.06
58.92	Michael Jepsen,65,Gullfoss	Skive	29.09
58.87	Per Jensen,67,Randers Real	Randers	04.08
58.81	Karsten Froberg,43,Freja Od.	Glostrup	09.09
58.37	Bjarne Vedel,66,Ballerup AK	Ballerup	11.08
58.00	Leif Clausen,57,Hvidovre IF	Hvidovre	26.05
57.99	Steen F.Mortensen,63,Rødovre AC	Hvidovre	27.08
57.90	Bent Larsen,54,Aalborg AK	Århus	21.06
57.85	Kim V.Petersen,61,Skive AM	Århus	23.09
57.82	Torben Søderberg,59,Hvidovre IF	Hvidovre	26.05
57.58	Jan Due,59,OGF	Odense	03.06
57.49	Hans Frydendahl,57,Holstebro	Holstebro	23.06
57.45	Martin Hansen,67,Fredensborg AK	Hillerød	27.05
57.44	Kenneth Bjerregård,66,Stoholm	Helsingb.	08.07
57.43	Henning Pedersen,67,AK Delta	Ringsted	02.09
57.32	Peter Madsen,58,Århus 1900	Århus	23.09
57.12	Karsten Munkvad,54,Århus 1900	Århus	17.05
57.04	Kent Johansen,64,Kolding KFUM	Kolding	04.08
56.88	Peer Jensen,58,Nyker	Ringsted	02.09

ALLE TIDERS BEDSTE

82.15	Carsten Bojsen,58,Esbjerg AF	83
82.05	Jørgen Jelstrøm,63,Freja Od.	84
78.32	Bent Larsen,54,Aalborg AK	75
77.04	Jan H.Hansen,61,Hellas	82
76.72	Kenneth Pedersen,65,Sparta	84
75.10	Mogens Maltby,59,Trong.IF	79
74.77	Søren Jochumsen,40,FAK 63	70
74.72	Karsten Kraglund,47,Skovbak.	69
74.50	Klaus J.Jensen,61,Holte	83
74.15	Allan R.Hansen,45,Skovbakken	67
73.96	Kurt Bradal,40,Skovbakken	73
73.85	Claus Gad,36,Esbjerg AF	65
73.50	Erling Søderberg,41,Hv.IF	67
73.50	Klaus Kaae,42,AGF	69
73.06	Jørgen S.Petersen,46,Holte	66
72.86	Gunnar O.Jensen,57,AGF	84
71.78	John Solberg,55,Skovbakken	77
71.72	Poul Søby,42,KTA	71
71.72	Henrik Petersen,58,Gullfoss	81
71.59	Karsen Froberg,43,Freja Od.	74
71.16	Karsten Hessilt,53,GlostrupIC	75
71.05	Knud E.Andersen,57,PI, Kbh.	84
70.58u	Kjell Tveterås,52,AGF	77
70.22	Orla Petersen,46,KIF	69
70.18	Ole P.Andersen,42,Ben Hur	64
69.88	Peter Samuelsen,48,Hv.IF	71
69.68	Per B.Hansen,58,Gullfoss	83
69.33	Bjørn Andersen,47,KTA	70
69.24	Kai Steendahl,32,Ben Hur	59
68.91	Allan D.Christensen,48,Egense	67
68.58	Tom O.Jensen,60,Esbjerg AF	81
68.57	Gerhard Børlum,48,AGF	69
68.52	Glenn Gretlund,47,KTA	67
68.40	Arnt Pedersen,56,Rds.Freja	84
68.30	Ebbe Nøhr,50,Herlev	73
68.23	Peter Skafte,40,Holte	63
68.19	Ole Pihl,44,Aalborg FF	69
67.73	Peer Wedervang,38,Ben Hur	61
67.59	Thomas Bloch, ,PI, Kbh.	52
67.49	Jens Bengtson,62,HundestedAF	83
67.19	John Nellemann,48,Ben Hur	75
67.16	Freddie Larsen,50,Sparta	70
66.84	Keld Christensen,42,Skovbak.	65
66.43	Klaus Kiens,47,Ben Hur	65
66.36	John Hansen,17,PI, Kbh.	47
66.07	Leif Clausen,57,Hvidovre IF	79
65.88	Niels H.Linnet,48,AGF	69
65.76	Ove Duvander,54,Greve IF	78
65.73	John V.Jensen, ,FIF-Hillerød	58
65.64	Torben Søderberg,45,Hv.IF	72

Spydkast - mænd

Junior, Drenge

76.72 Kenneth Pedersen,65,Sparta
63.88 Poul H.Christiansen,64,Freja Odense
63.85 Ulrik Jensen,66,SAK 77
63.54 Klaus Kornum,67,Aalborg AK
61.17 Henrik Larsen,66,IK Olympia

60.84 Anders Høfler,67,Aalborg AK
59.91 Ole Jensen,66,Kolding KFUM
59.50 Jan Cordius,66,Fredensborg AK
59.03 Jan Cordes,66,Vojens AF
58.92 Michael Jepsen,65,Gullfoss

58.87 Per Jensen,67,Randers Real
58.37 Bjarne Vedel,66,Ballerup AK
57.45 Martin Hansen,67,Fredensborg AK
57.44 Kenneth Bjerregård,66,Stoholm
57.43 Henning Pedersen,67,AK Delta

57.04 Kent Johansen,64,Kolding KFUM
56.86 Erik Berg,66,Ballerup AK
56.61 Carsten Drachmann,66,IK Olympia
56.46 Stig Oxholm,64,Gullfoss
56.24 Jan A.Sørensen,66,Viking

55.81 Rene Kvist,67,Kristrup Skole
55.67 Alex Froberg,65,Skive AM
55.20 Michael Jørgensen,67,Køge
54.89 Rene Nielsen,66,Køge
54.72 Tommy Knudsen,64,IK Olympia

54.72 Torben Hansen,66,Kolding KFUM

drenge-18

63.85 Ulrik Jensen,66,SAK 77
63.54 Klaus Kornum,67,Aalborg AK
61.17 Henrik Larsen,66,IK Olympia
60.84 Anders Høfler,67,Aalborg AK
59.91 Ole Jensen,66,Kolding KFUM

59.50 Jan Cordius,66,Fredensborg AK
59.03 Jan Cordes,66,Vojens AF
58.87 Per Jensen,67,Randers Real
58.37 Bjarne Vedel,66,Ballerup AK
57.45 Martin Hansen,67,Fredensborg AK

57.44 Kenneth Bjerregård,66,Stoholm
57.43 Henning Pedersen,67,AK Delta
56.86 Erik Berg,66,Ballerup AK
56.61 Carsten Drachmann,66,IK Olympia
56.24 Jan A.Sørensen,66,Viking

drenge-16

57.03 Lars H.Sørensen,68,Freja Odense
56.74 Jørgen Kristensen,60,AK Delta
54.83 Flemming Jørgensen,69,Heden
54.71 Søren Eefsen,69,Værløse
54.38 Jens B.Petersen,68,Svendborg

54.04 Morten Hertz,68,Freja Odense
53.73 Dennis Jørgensen,69,Hvidovre IF
53.61 Keld Muff,68,Hvide Sande
52.96 Carsten Wulf,69,Vidar
52.25 Jesper Tegewaldt,68,SNIK

51.88 Freddy Hansen,69,Skive AM
51.85 Morten Hougård,69,SIK 80
51.72 Steffen Ruppert,68,Randers Real
51.59 Rasmus Bohr,69,G-77
51.04 Kim Lintrup,68,Sparta

drenge-14

57.55 Thomas Jørgensen,70,Køge
52.38 Brian V.Jacobsen,70,Hellas
47.87 Morten Jarnsø,70,Fredensborg AK
46.13 Carsten Bomme,70,Haderslev IF
45.04 Thomas Pontoppidan,70,Værløse

44.31 Jon Bertelsen,70,Fremad Holbæk
44.24 Casper Andersen,70,Viking
42.72 Peter Ahrenfeldt,70,Bjerringbro
42.40 Martin Brørup,70,Kolding KFUM
42.40 John S.Hansen,70,Ringe

41.49 Palle Pedersen,70,AK Delta
40.84 Niels Kristensen,70,Vojens AF
40.64 Jonas Albert,70,AK Brøndby
40.60 Kuno Pejstrup,70,Herning
40.44 Steen Nielbo,70,Hellas

drenge-12

35.18 Thomas Bradal,72,SAK 77
32.23 Jesper Knudsen,72,Freja Odense
31.93 Marc Jacobsen,72,Lynge Broby
31.72 Anders Greve,72,Værløse
31.32 Frank Mogensen,72,Hals fs

30.10 Anders Sørensen,73,Stoholm
28.50 Henrik Tommerup,72,Haslev KFUM
28.32 Kasper Jensen,72,Poseidon
28.20 Lasse Ringhofer,73,Hvidovre IF
28.10 Allan Mortensen,72,Freja Odense

27.66 Uffe Philip,72,Freja Odense
27.31 Jacob Svendsen,72,Greve IF
27.24 Michael Nielsen,72,NA 80
27.03 Lasse Nielsen,73,Randers Freja
26.79 Mads M.Knudsen,73,Esbjerg AF

5-kamp - mænd

3.505p Lars Warming,63,Århus 1900 Odense 08.09
(6.88-51.02-22.3-40.03-4.33.7)
3.409p Tom O.Jensen,60,Esbjerg AF Odense 08.09
(6.15-61.96-22.8-43.14-4.47.0)
3.203p Arnt Pedersen,56,Rds.Freja Randers 19.06
(6.24-65.36-24.7-39.92-4.51.9)
3.114p Ole Schøidt,55,Sparta Østerbro 09.08
(6.20-48.43-23.5-41.24-4.52.1)
3.097p Kim V.Pedersen,61,Skive AM Odense 08.09
(6.28-56.09-24.3-35.41-4.42.5)
3.093p Max Eriksen,60,OGF Odense 08.09
(6.48-50.34-23.2-34.08-4.50.5)
2.985p Bo Rasmussen,61,AK Brøndby Brøndby 07.06
2.946p Preben Larsson,55,Svendborg Odense 17.05
2.935p Tim Perslev,63,AK Brøndby Brøndby 07.06
2.913p Peter Ahlfors,66,Ben Hur Odense 08.09

2.859p Torben Moesby,64,KIF Østerbro 02.05
2.845p Michael Jepsen,65,Gullfoss Østerbro 09.08
2.844p Bo Mortensen,60,Rødovre AC Brøndby 07.06
2.844p Johnny Sørensen,57,Esbjerg AF Odense 08.09
2.751p Leif E.Nielsen,57,Glostrup IC Glostrup 01.09
2.744p Gilbert Jespersen,51,Svendb. Svendborg 25.06
2.727p Allan Christensen,62,SAGA Brøndby 07.06
2.724p Søren Poulsen,65,Ben Hur Østerbro 09.08
2.722p Jan Krarup,62,FAK 63 Viby 28.04
2.708p Jan Hoby,62,Ben Hur Østerbro 09.08

2.703p Dan Madsen,59,Holstebro Odense 08.09
2.702p Peter Svendsen,63,FIF Fr.berg 31.08
2.663p Martin Hedegaard,64,Skovbakken Viby 28.04
2.661p Lars Hansen,65,Svendborg Odense 17.05
2.634p Michael Rosendahl,63,Svendb. Svendborg 25.06
2.625p Peter Chr.Nielsen,62,KIF Østerbro 02.05
2.607p Jesper Mechlenborg, ,Viby IF Viby/ 28.04
2.603p Michael Hansen,64,Randers Real Randers 20.10
2.575p Anker Thomsen,61,AGF Viby 28.04
2.565p Carsten Høirup,65,TPI Odense 19.08

2.561p Jan Cordius,66,Fredensborg AK Fr.borg 29.04
2.553p Mads Foget,60,Skive AM Skive 11.08
2.545p Per E.Rasmussen,59,Rds.Real Randers 20.10
2.531p Claus Klostermann,64,Gullfoss Østerbro 09.08
2.523p Uffe Bülow,56,Skovbakken Århus 08.09
2.521p Peter G.Madsen,62,Skovbakken Århus 08.09
2.507p Ole Jeppesen,64,TPI Odense 08.09
2.485p Henning Pedersen,67,AK Delta Ringsted 29.09
2.480p Lars G.Andersen,64,Bjerringbro Randers 15.05
2.462p Niels Sørensen,59,Bjerringbro Viby 28.04

2.457p Peter Holt,62,Herlufsholm Herlufsholm 21.10
2.444p Erik Lütken,67,AK Brøndby Brøndby 07.06
2.416p Lars Jørgensen,64,SAGA Fr.berg 31.08
2.412p Hilmar Kvist,62,Skive AM Skive 11.08
2.411p Lars Markussen,58,KIF Østerbro 02.05
2.394p John Jacobsen,63,AK Delta Slagelse 07.10
2.389p Søren Fisker,56,Århus 1900 Århus 08.09
2.367p David Lamhauge,57,Rødovre AC Hvidovre 23.05
2.366p Thomas Jensen,67,Århus 1900 Århus 08.09
2.361p Jens Nymose,66,AK Delta Ringsted 29.09

ALLE TIDERS BEDSTE

3.697p Bjarne Ibsen,52,Skovbakken 79
3.667p Steen Smidt Jensen,45,BenHur72
3.540p Finn Malchau,48,Freja Odense75
3.517p Jens Christensen,50,Freja O.78
3.517p Torben Kristiansen,55,HAK 79
3.505p Lars Warming,63,Århus 1900 84
3.492p Sven Jørgensen,49,Ben Hur 70
3.462p Tom O.Jensen,60,Esbjerg AF 82
3.460p Erling Hansen,54,HvidovreIF 74
3.449p Walther Møller,53,AGF 77

3.444p Klaus J.Jensen,61,Holte 83
3.434p Jim Rasmussen,46,Svendborg 68
3.414p Max Eriksen,60,OGF 80
3.408p Mikkel Sørensen,57,Holte 79
3.406p Finn Søderlund,29,Sparta 57
3.383p Michael Borges,63,Helsingør 83
3.345p Hasse Rønnow,57,Rødovre AC 82
3.339p Børge Nielsen,43,Esbjerg AF 66
3.336p Per Ovesen,51,IFK Aalborg 72
3.335p Peder Normann,55,Hjørring 75

3.330p Preben Olsen,43,HaderslevIF 66
3.323p Søren V.Petersen,43,KTA 65
3.318p Flemming Johansen,46,Hv.IF 69
3.318p Kent Johansen,64,Kold.KFUM 81
3.315p Andreas Gydesen,35,Haderslev66
3.314p Lars Rose,40,Sparta 63
3.312p Preben W.Jürgensen,47,Holst.73
3.295p Ebbe Nøhr,50,Herlev 73
3.291p Jens Busch,49,Ben Hur 74
3.286p Bjørn Andersen, ,Sparta 51

3.275p Karsten Hessilt,53,Glostrup 77
3.271p Klaus Kiens,47,Ben Hur 68
3.267p Georg Pørksen,44,GlostrupIC 74
3.266p Per Krogh Rantz,51,Glsotrup 73
3.262p Alex Bruun,41,Sparta 66
3.256p Tom Rasmussen, ,Rds.Freja 66
3.256p Morten Blumensaat,63,SAK 77 81
3.245p Gunnar Bergsten,20,KIF 42
3.241p Torben Jørgensen,53,Ben Hur 78
3.235p Edvin Larsen, ,Ben Hur 40

3.220p Gunnar Fredinandsen, ,BenH.50
3.214p Ove Duvander,54,Greve IF 77
3.211p Henning Andersen, ,Sparta 54
3.209p Niels Kjær,46,KIF 63
3.205p Helmuth Duholm,26,Klampenb. 50
3.203p Arnt Pedersen,56,Rds.Freja 84
3.201p Jens Holt,56,Herlufsholm 77
3.194p Karsten Froberg,43,OGF 67
3.193p Georg Gretlund,18,AIK 95 41
3.183p Kristian Kjær,24,FIF 48

5-kamp - mænd

Junior, Drenge

2.913p Peter Ahlfors,66,Ben Hur
2.859p Torben Moesby,64,KIF
2.845p Michael Jepsen,65,Gullfoss
2.724p Søren Poulsen,65,Ben Hur
2.663p Martin Hedegaard,64,Skovbakken

2.661p Lars Hansen,65,Svendborg GF
2.603p Michael Hansen,64,Randers Real
2.565p Carsten Høirup,65,Tarup Pårup
2.561p Jan Cordius,66,Fredensborg AK
2.531p Claus Klostermann,64,Gullfoss

2.507p Ole Jeppesen,64,Tarup Pårup
2.485p Henning Pedersen,67,AK Delta
2.480p Lars G.Andersen,64,Bjerringbro
2.444p Erik Lütken,67,AK Brøndby
2.416p Lars Jørgensen,64,SAGA

2.366p Thomas Jensen,67,Århus 1900
2.361p Jens Nymose,66,AK Delta
2.352p Ole Biering,66,Glostrup IC
2.351p Bjarne Bender,65,KIF
2.325p Jan Rasmussen,65,Greve IF

2.243p Jeppe Bundgård,67,Kristrup Skole
2.200p Torben Olsen,66,Fredensborg AK
2.187p Rene B.Hansen,67,Hellas
2.182p Claus Steensbech,65,Hellas
2.174p Martin Hansen,67,Frednsborg AK

drenge-18

2.913p Peter Ahlfors,66,Ben Hur
2.561p Jan Cordius,66,Fredensborg AK
2.485p Henning Pedersen,67,AK Delta
2.444p Erik Lütken,67,AK Brøndby
2.366p Thomas Jensen,66,Århus 1900

2.361p Jens Nymose,66,AK Delta
2.352p Ole Biering,66,Glostrup IC
2.243p Jeppe Bundgård,67,Kristrup Skole
2.200p Torben Olsen,66,Fredensborg AK
2.187p Rene B.Hansen,67,Hellas

2.174p Martin Hansen,67,Fredensborg AK
2.084p Hans U.Jensen,66,Holstebro
1.999p Henrik Svendsen,66,Randers Real
1.984p Stefan Overby,69,Tarup Pårup
1.874p Carsten Nielsen,67,Fredensborg AK

drenge-16

2.967p Stefan Overby,69,Tarup Pårup
2.921p Carsten Wulf,69,Vidar
2.848p Morten Søballe,69,AK Brøndby
2.115p Thaimi Olsen,69,AK Delta
1.874p Lars Lunø,68,Randers Freja

1.872p Niels Andersen,68,Fredensborg AK
1.747p Kim Bergmann,68,Vidar
1.646p Lars Filipsen,68,Randers Freja
1.587p Jacob Larsen,69,Fredensborg AK
1.565p Palle Nøttrup,68,Herlufsholm

1.343p Peter Sander,68,Herlufsholm

drenge-14

3.654p Palle Pedersen,70,AK Delta
3.293p Anders Kejlstrup,70,Randers Real
3.099p Ole Kvist,71,Kristrup Skole
2.845p Christen Jensen,70,Glostrup IC
2.080p Bo Pedersen,70,Randers Freja

1.731p Martin Mortensen,71,Glostrup IC
1.448p Finn Bergmann,71,Vidar
1.360p Thomas Bøgh,71,Skive AM
1.287p Jesper Johansen,70,Glostrup IC

drenge-12

4.525p Rasmus Hansen,72,Poseidon
3.860p Marc Jacobsen,72,Lynge Broby
3.855p Henrik Mortensen,72,Vordingborg AC
3.429p Tommy Hansen,72,Poseidon
2.247p Allan Rasmussen,74,Vordingborg AC

1.923p Kim Demane,71,Herlufsholm
1.591p Martin Staffregen,72,Randers Freja
1.394p Thomas Malling,72,Randers Freja
1.292p Jesper Lundgreen,75,Herlufsholm
1.048p Christian Birk,75,Herlufsholm

7 kamp - kvinder

5.373 Lisbeth Pedersen,55,Sparta Lynby 25-26.08
(13.9-1.64-12.52-24.9-5.62-35.10-2.46.9)
5.240e Lisbeth Larsen,57,Hvidovre IF Århus 19-20.05
(15.65-1.68-11.11-26.38-5.62-36.70-2.25.48)
5.166 Anette Jensen,64,Aalborg FF Lyngby 25-26.08
(15.0-1.61-11.13-26.0-5.47-38.18-2.34.5)
5.135 Dorte Klein,60,Esbjerg AF Fr.berg 28-29.04
(15.4-1.74-10.30-27.5-5.01-44.89-2.29.3)
5.043 Line W.Jensen,67,Viby IF Aabybro 07-08.07
(16.5-1.53-10.94-26.7-5.68-37.97-2.22.6)
4.977 Lisbeth N.Petersen,57,TIF Fr.berg 28-29.04
(14.4-1.47-10.02-24.4-5.07-23.92-2.19.2)
4.888 Betina Wilhjelm,66,AIF Greve 01-02.09
(18.1-1.55-9.30-24.9-5.22-34.59-2.16.5)
4.837 Rikke Spure,66,Aalborg FF Østerbro 02-03.06
(16.2-1.57-9.63-26.4-5.23-31.87-2.23.3)
4.797 Helle Vinkler,64,FAK 63 Greve 01-02.09
(15.7-1.61-9.19-26.9-5.26-24.20-2.17.1)
4.770 Dorte Ebling,61,AK 73 Fr.berg 28-29.04
(14.9-1.50-8.90-27.2-5.45-27.22-2.20.8)

4.586 Simone Frandsen,61,Holte ? ?
(16.2-1.50-9.39-27.9-4.59-49.94-2.39.0)
4.586 Mette Toft,64,Stoholm Greve 01-02.09
(17.0-1.55-9.84-27.8-4.91-36.00-2.28.4)
4.553 Inge Barslev,56,Viby IF Lyngby 25-26.08
(18.6-1.34-9.55-25.1-5.35-34.53-2.23.3)
4.302 Helle Hansen,62,SAGA Fr.berg 29-30.09
(17.3-1.50-10.25-27.8-4.89-28.01-2.36.6)
4.288 Janne Johansen,67,Køge Østerbro 02-03.06
(17.4-1.66-8.67-28.4-4.78-29.84-2.39.6)
4.231 Kirsten Hansen,65,Ben Hur Greve 01-02.09
(19.1-1.40-10.13-27.7-4.90-36.72-2.34.5)
4.228 Lis Andersen,63,Skive Skive 01-02.09
(15.5-1.50-6.55-27.0-5.50-20.38-2.34.8)
4.160e Karin Schelske,60,Sparta Århus 19-20.05
(16.54-1.59-9.16-29.49-4.75-31.89-2.53.31)
4.189 Sanne Jørgensen,67,Værløse Brøndby 16-17.06
(16.4-1.56-7.35-27.1-5.25-27.00-2.54.7)
4.117e Anne Brandt,68,Ben Hur Århus 19-20.05
(17.26-1.59-8.41-29.81-4.71-28.66-2.35.82)

4.166 Bente Sonne,54,FIF Fr.berg 01.02.09
(18.1-1.49-11.01-29.0-4.94-30.04-2.45.2)
4.089 Anette Dahlgård,67,Skive AM Skive 01-02.09
(18.1-1.50-9.73-28.2-4.15-32.32-2.34.7)
3.902 Charlotte Münter,66,HG Herlufsholm 07-08.07
(18.2-1.44-8.57-28.3-5.00-26.30-2.48.0)
3.869 Judy Jacobsen,66,AK Delta Østerbro 02-03.06
(17.9-1.45-8.28-28.4-4.60-24.00-2.36.8)
3.798 Inge Faldager,47,Greve IF Fr.berg 01-02.09
(19.8-1.49-10.07-27.5-4.60-19.96-2.46.0)
3.739 Charlotte Petersen,67,AK 73 Greve 01-02.09
(18.2-1.37-7.92-28.1-5.00-26.72-2.56.6)
3.729 Majbritt Madsen,64,FIF Fr.berg 29-30.09
(16.6-1.50-8.12-29.1-4.55-21.61-2.57.1)
3.688 Bente Østergård,62,Hels.IF Helsingør 15-16.09
(20.1-1.60-9.45-28.8-5.48-19.95-2.51.5)
3.580 Henriette Kristensen,59,SkiveAM Skive 01-02.09
(23.4-1.41-8.88-30.6-4.27-32.81-2.27.9)
3.502 Dorthe Rasmussen,65,IK-Olympia Greve 01-02.09
(22.2-1.40-7.83-29.0-4.38-29.10-2.37.8)

ALLE TIDERS BEDSTE

5.848 Dorte Klein,60,Esbjerg AF 83
5.719e Dorthe Rasmussen,58,FIF 81
5.617 Helle Sichlau,57,KTA 82
5.506 Lisbeth Pedersen,55,Sparta 83
5.312e Anita Sølyst,61,KTA 80
5.295e Birgitta Schelske,58,Sparta 83
5.240e Lisbeth Lasrsen,57,Hv.IF 84
5.135e Anette Jensen,64,Aalborg FF 83
5.043 Line W.Jensen,67,Viby IF 84
4.977 Lisbeth N.Petersen,57,TIF 84

4.916e Lene Kjelsen,61,Skovbakken 80
4.857e Bente Larsen,65,Aalborg FF 83
4.891 Dorte M.Nielsen,60,Viby IF 82
4.828e Gitte Bergmann,64,Vadar 82
4.888 Betina Wilhjelm,66,AIF 84
4.882 Berit Danielsen,57,HAK 81
4.875 Irene Larsen,62,Trong.IF 80
4.859 Simone Frandsen,61,Holte 83
4.837 Rikke Spure,66,Aalborg FF 84
4.797 Helle Vinkler,64,FAK 63 84

4.770 Dorte Ebling,61,AK 73 84
4.657 Nina Fanøe,42,FIF 80
4.640 Hanne Søndergård,61,GIC 80
4.586 Mette Toft,64,Stoholm 84
4.553 Inge Barslev,56,Viby IF 84
4.539 Birgitte K.Kristensen,60,AKB 80
4.512 Britt Hansen,61,Glostrup IC 82
4.505 Hanne Bundgård,63,FIF-Hill. 81
4.465 Karin Schelske,60,Sparta 83
4.428 Lone P.Sørensen,66,Skovbak. 82

4.399 Linda Madsen,64,Glostrup IC 81
4.336 Lisbeth Arens,65,Kold.KFUM 82
4.302 Helle Hansen,62,SAGA 84
4.288 Janne Johansen,67,Køge 84
4.249 Benedikte Nyrop,60,Trong.IF 81
4.231 Kirsten Hansen,65,Ben Hur 84
4.228 Lis Andersen,63,Skive AM 84
4.189 Sanne Jørgensen,67,Værløse 84
4.181 Hanne Bendtsen,51,SAGA 83
4.117e Anne Brandt,68,Ben Hur 84

4.170 Annemarie G.Pedersen,65,Hol. 83
4.166 Bente Sonne,54,FIF 84
4.155 Lone Rosager,66,Freja Odense 83
4.125 Nicole Mönkemöller,66,TIF 83
4.089 Anette Dahlgård,67,Skive AM 84
4.022 Charlotte Münter,66,Køge 83
4.003 Anne Marie Jensen,63,EAF 81
3.988 Helle Clausen,67,FAK 63 82
3.978 Vivian Kunz,63,Vidar 80
3.905 Susanne Kristensen,64,Ben H. 83

NB: Forskellen mellem el. tider og håndtider er beregnet til 60p.

7 kamp - kvinder

3.416	Charlotte Jørgensen,68,GIF	Greve	01-02.09
3.339	Hanne K.Hansen,66,Skive AM	Skive	01.02.09
3.230	Nina Fahnøe,42,FIF	Fr.berg	29-30.09
3.216	Trine D.Jacobsen,68,Hjørring	Hjørring	05-06.10
3.201	Helle Terkelsen,64,Hels.IF	Helsingør	15-16.09
2.831	Gry Giviens,66,SAGA	Fr.berg	29-30.09
2.439	Dorte Nielsen,65,HelsingørIF	Helsing.	15-16.09
2.264	Lene Andersen,67,Greve IF	Greve	01-02.09

Junior, Piger

5.166 Anette Jensen,64,Aalborg FF
5.043 Line W.Jensen,67,Viby IF
4.888 Betina Nielsen,66,AIF
4.837 Rikke Spure,66,Aalborg FF
4.797 Helle Vinkler,64,FAK 63

4.586 Mette Toft,64,Stoholm
4.288 Janne Johansen,67,Køge
4.231 Kirsten Hansen,65,Ben Hur
4.189 Sanne Jørgensen,67,Værløse
4.117e Anne Brandt,68,Ben Hur

4.089 Anette Dahlgård,67,Skive AM
3.902 Charlotte Munter,66,Herlufsholm
3.869 Judy Jacobsen,66,AK Delta
3.739 Charlotte Petersen,67,AK 73
3.729 Majbritt Madsen,64,FIF

3.502 Dorthe Rasmussen,65,IK Olympia
3.416 Charlotte Jørgensen,68,Greve IF
3.339 Hanne K.Hansen,66,Skive AM
3.216 Trine D.Jacobsen,68,Hjørring
3.201 Helle Terkelsen,64,Helsingør IF

2.831 Gry Giviens,66,SAGA
2.439 Dorte Nielsen,65,Helsingør IF
2.264 Lene Andersen,67,Greve IF

piger-18

5.043 Line W.Jensen,67,Viby IF
4.888 Betina Wilhjelm,66,AIF
4.837 Rikke Spure,66,Aalborg FF
4.288 Janne Johansen,67,Køge
4.189 Sanne Jørgensen,67,Værløse

4.089 Anette Dahlgård,67,Skive AM
3.902 Charlotte Munter,66,Herlufsholm
3.869 Judy Jacobsen,66,AK Delta
3.739 Charlotte Petersen,67,AK 73
3.339 Hanne K.Hansen,66,Skive AM

2.831 Gry Giviens,66,SAGA
2.264 Lene Andersen,67,Greve IF

piger-16

5.031 Bettina Poulsen,68,Aalborg FF
4.484 Nina Hansen,68,KTA
4.251 Marianne Brødsgård,68,Esbjerg AF
4.188 Anne Brandt,68,Ben Hur
4.147 Kathrina Husum,69,Randers Real

4.012 Elisabeth Hoel,68,Værløse
3.911 Marianne Møller,68,Haderslev IF
3.834 Eva Steensig,68,SNIK
3.685 Nina Jøhnk,68,Værløse
3.490 Birgitte Romme,69,AK Brøndby

3.416s Charlotte Jørgensen,68,Greve IF
3.414 Pernille Tang,69,Herlev
3.216s Trine D.Jacobsen,68,Hjørring
3.208 Hanne Erichs,68,Vojens AF
3.124 Tine Mygind,69,AK Brøndby

piger-14

5.613 Helle Hansen,70,Haderslev IF
5.319 Karina Schnabl,71,Vordingborg AC
5.223 Charlotte Juulsgård,70,Randers Real
5.037 Beate Gade,70,SIK 80
4.694 Rikke Rask,70,Stoholm

4.636 Karina Rasmussen,70,AK Brøndby
4.615 Helle Jespersen,71,Randers Real
4.602 Mette Damm,70,Stoholm
4.514 Gitte Olsen,70,Vojens AF
4.476 Christina Feldskov,70,Svendborg GF

4.251 Jette Hansen,70,Svendborg GF
4.087 Julie Skov,70,KTA
4.006 Tina Sørensen,71,SIK 80
3.790 Christa Schärfe,70,AK Brøndby
3.263 Merete Andersen,70,Rødovre AC

piger-12 (6-kamp)

5.381 Jane Drabæk,72,Køge
4.710 Helle Mathiasen,72,Hvidovre IF
4.540 Lisbeth Møller,72,KTA
4.429 Merete Christensen,72,SIK 80
4.388 Helle Glymow,72,Hellas

4.288 Christina Jensen,73,ØAM
4.285 Jeanette Wilhjelm,72,AIF
4.243 Karina Andersen,72,AK Brøndby
4.209 Anne M.Johansen,72,Lynge Broby
3.938 Ida Carøe,73,Hjorten

3.923 Camilla Bjertnes,72,Greve IF
3.922 Anja Malling,72,Randers Freja
3.909 Lene Outzen,72,Haderslev IF
3.875 Miriam Kolko,72,Hvidovre IF
3.857 Sysser A.Jensen,72,FIF-Hillerød

10 kamp - mænd

7.548 Mikkel Sørensen,57,Holte Århus 19-20.05
(11.2-7.35-12.69-2.10-50.7-15.2-35.67-4.10-50.85-4.23.0)
7.452 Tom O.Jensen,60,Esbjerg AF Lyngby 25-26.08
(11.1-6.33-13.38-1.92-50.7-14.7-43.92-3.80-59.76-4.30.0)
7.288 Morten Blumensaat,63,SAK 77 Århus 19-20.05
(11.3-6.73-11.36-1.92-50.2-15.5-37.87-4.30-57.39-4.28.7)
7.202 Lars Warming,63,Århus 1900 Lyngby 25-26.08
(10.9-6.70-12.57-1.71-50.7-14.6-39.33-4.30-46.41-4.32.0)
6.955 Ole Schøidt,58,Sparta Lyngby 25-26.08
(11.5-6.35-11.31-1.86-51.8-15.7-40.95-4.40-46.73-4.29.5)
6.864 Torben Jørgensen,53,Ben Hur Fr.berg 28-29.04
(11.4-6.71-13.08-1.89-53.0-17.6-41.61-3.80-48.69-4.30.4)
6.848 Hasse Rønnow,57,Hvidovre IF Århus 19-20.05
(11.2-6.45-12.14-1.95-52.4-17.3-39.14-3.70-49.31-4.26.0)
6.770 Per Andersen,62,Fremad Holbæk Århus 19-20.05
(11.5-6.58-11.50-1.86-53.0-16.6-33.04-4.30-50.56-4.26.5)
6.763 Max Eriksen,60,OGF Odense U.09-10.06
(11.2-6.66-12.74-1.81-52.5-15.4-37.25-3.70-52.96-5.04.1)
6.710 Bjarne Vedel,66,Ballerup AK Greve 01-02.09
(11.6-6.06-11.37-2.05-55.1-1.57-36.50-4.10-56.74-4.56.5)
6.688 Arnt Pedersen,56,Rds.Freja Aabybro 07-08.07
(11.5-6.42-12.35-1.77-56.3-15.9-38.48-4.00-60.98-4.47.0)
6.665 Torben Kristiansen,55,Hv.IF Fr.berg 28-29.04
(11.3-6.66-10.52-1.83-50.8-15.5-30.22-3.80-46.67-4.29.6)
6.656 Michael Borges,63,Trong.IF Århus 19-20.05
(11.3-6.98-11.85-1.71-50.6-15.7-36.83-3.70-47.58-4.58.8)
6.521 Tommy Jensen,58,Vejle IF Århus 19-20.05
(11.3-6.48-10.51-1.94-49.6-14.9-31.96-2.90-55.32-5.06.1)
6.502 Hugo Andreasen,54,PI, Kbh. Århus 19-20.05
(11.4-6.34-10.90-1.91-53.3-17.3-31.01-4.00-49.31-4,32.0)
6.298 Michael Jørgensen,67,Køge Greve 01-02.09
(11.6-6.43-11.17-1.84-53.3-17.1-30.71-4.10-52.71-5.08.2)
6.264 Johnny Sørensen,57,Esbjerg AF Aabybro 07-08.07
(11.7-6.45-10.73-1.74-53.5-16.0-32.67-3.80-47.09-4.45.6)
6.260 Jan A.Hansen,62,Viby IF Århus 19-20.05
(10.8-6.60-10.55-1.85-52.3-17.0-30.84-3.70-41.02-5.10.7)
6.233 Søren Poulsen,65,Ben Hur Lyngby 25-26.08
(11.5-6.65-9.73-1.92-53.1-16.8-30.15-4.10-37.21-4.50.1)
6.113 Sven Jørgensen,49,Ben Hur Århus 19-20.05
(11.6-6.45-10.54-1.76-52.9-16.7-33.75-3.00-54.61-4.51.5)
6.111 Peter Ahlfors,66,Ben Hur Århus 19-20.05
(11.8-6.20-10.21-1.73-53.0-17.5-34.00-3.70-46.41-4.32.0)
6.051 Martin Hedegaard,64,Skovbakken Greve 01-02.09
(12.0-6.13-10.95-1.99-55.7-16.0-32.74-3.80-42.77-5.18.0)
6.040 Henrik Djurhuus,59,Freja Od. Odnese U.09-10.06
(11.9-6.32-11.89-1.72-53.2-16.9-36.33-3.10-44.63-4.44.4)
6.022 Karl E.Mortensen,58,Holstebro Østerbro29-30.09
(11.8-5.83-11.65-1.75-5.61-16.6-32.78-3.80-52.80-5.00.0)
6.012 Brian Jensen,62,Ben Hur Lyngby 25-26.08
(11.7-5.97-10.43-1.83-53.3-17.9-27.75-4.00-52.22-4.56.9)
5.927 Jan Krarup,62,FAK 63 Aabybro 07-07.07
5.773 Torben Moesby,64,KIF Østerbro 29-30.09
5.726 Preben Larsson,55,Svendborg Odense U. 09-10.06
5.656 David Lamhauge,58,Rødovre AC Rødovre 15-16.09
5.571 Dan Madsen,59,Holstebro Aabybro 07-08.07

ALLE TIDERS BEDSTE

7.947e Steen Smidt-Jensen,45,BenHur72
7.548 Mikkel Sørensen,57,Holte 84
7.454 Karl A.Jørgensen,55,Skovbak.76
7.453 Erling Hansen,54,HvidovreIF 76
7.452 Tom O.Jensen,60,Esbjerg AF 84
7.346e Bjarne Ibsen,52,Skovbakken 79
7.285e Torben Kristiansen,55,HAK 81
7.326 Morten Blumensaat,63,SAK 77 83
7.304 Jesper Tørring,47,Skovbakken71
7.282 Walther Møller,53,AGF 77
7.120e Jens Christensen,50,Freja O.81
7.206 Flemming Johansen,46,Hv.IF 71
7.115e Lars Warming,63,Århus 1900 83
7.181 Per Ovesen,51,IFK-Aalborg 71
7.152 Finn Malchau,48,Freja Odense73
7.151 Andreas Hasle,54,AK 73 77
7.136 Torben Jørgensen,53,Ben Hur 79
7.123 Peder Normann,55,Aalborg AK 77
7.063 Max Eriksen,60,OGF 80
7.024 Lars Andersen,56,AabenraaIG 76
7.000 Henrik Petersen,58,Gullfoss 77
6.996 Kent Johansen,64,Kold.KFUM 81
6.978 Peter Johansen,52,Ben Hur 73
6.955 Ole Schøidt,58,Sparta 84
6.899 Hasse Rønnow,57,Rødovre AC 81
6.804e Michael Petersen,63,Freja O.83
6.888 Sven Jørgensen,49,Ben Hur 71
6.848 Michael Borges,63,Helsingør 83
6.837 Søren V.Pedersen,43,KTA 67
6.770 Per Andersen,62,Fr.Holbæk 84
6.732 Børge Nielsen,43,Esbjerg AF 67
6.725 Bo Rasmussen,61,AK Brøndby 79
6.720 Preben Olsen,43,HaderslevIF 65
6.710 Bjarne Vedel,66,Ballerup AK 84
6.707 Sven Åge Thomsen,11,VejleIF 42
6.688 Arnt Pedersen,56,Rds.Freja 84
6.683 Finn Wiesneck,53,Aalborg AK 77
6.575 Jens Holt,56,Herlufsholm 83
6.569 Bent Larsen,54,AIK-Vejgård 73
6.549 Bjørn Andersen, ,Sparta 51
6.536 Bo Fisker,56,Atletica 77
6.521 Tommy Jensen,58,Vejle IF 84
6.502 Hugo Andreasen,54,PI, Kbh. 84
6.498 Per Krogh Rantz,51,Glost.IC 72
6.486 Edvin Larsen,16,Ben Hur 44
6.437 Peter Grønkjær,59,Holstebro 79
6.434 Mogens Maltby,59,Trong.IF 77
6.397 Ebbe Nøhr,50,Herlev 73
6.388 Finn Bertelsen,51,IFK-Aalb. 73
6.379 Flemming M.Johansen,43,RAC 68

NB: Forskellen mellem el. tider og håndtider er beregnet til 90p.

10 kamp - mænd

5.513 Martin Laursen,60,Sparta Østerbro 29-30.09
5.495 Tonny Johansen,65,BAK Herlufsholm 07-08.07
5.489 Peter Holt,63,Herlufsh. Herlufsholm 13-14.10
5.466 Jørgen Bach,65,Aalborg AK Aalborg 06-07.08
5.437 Rene Dålfogt,65,Esbjerg AF Aabybro 07-08.07
5.431 Michael Sell,56,FIF Fr.berg 29-30.09
5.420 Peter Svendsen,63,FIF Fr.berg 29-30.09
5.371 Hans R.Kristensen,64,AalborgAK Århus 19-20.05
5.354 Steen Mortensen,45,Holte Fr.berg 01-02.09
5.335 Hans H.Aachmann,55,Skive AM Aabybro 07-08.07

5.331 Hans Juncker,60,Fr.Holbæk Århus 19-20.05
5.311 Flemming Østergård,65,Skive AM Skive 01-02.09
5.307 Lars Hersinger,62,Fr.Holbæk Århus 19-20.05
5.288 Henrik Strøh,61,FAK 63 Aabybro 07-08.07
5.263 Per E.Rasmussen,59,Rds.Real Århus 19-20.05
5.259 Ole Jeppesen,64,TPI Odense U.09-10.06
5.237 Michael Rosendahl,63,Svendb. Odense U.09-10.06
5.226 Henning Borch,65,FIF Fr.berg 29-30.09
5.173 Claus B.Hansen,67,HUAC Greve 01.02.09
5.150 Mads Foget,60,Skive AM Aabybro 07.08.07

Junior, Drenge

6.710 Bjarne Vedel,66,Ballrup AK
6.298 Michael Jørgensen,67,Ballerup AK
6.233 Søren Poulsen,65,Ben Hur
6.111 Peter Ahlfors,66,Ben Hur
6.051 Martin Hedegaard,64,Skovbakken

5.773 Torben Moesby,64,KIF
5.495 Tonny Johansen,65,Ballerup AK
5.466 Jørgen Bach,65,Aalborg AK
5.437 Rene Dålfogt,65,Esbjerg AF
5.371 Hans R.Kristensen,64,Aalborg AK

5.311 Flemming Østergård,65,Skive AM
5.259 Ole Jeppesen,64,Tarup Pårup
5.226 Henning Borch,65,FIF
5.173 Claus B.Hansen,67,HUAC
5.122 Søren Christensen,64,FAK 63

5.068 Jan Rasmussen,65,Greve IF
5.028 Kaj Hansen,64,Ben Hur
5.025 Kenneth Pedersen,65,Sparta
4.841 Bent Jacobsen,66,Heden
4.752 Lars Gylling,65,Herlufsholm

4.751 Ole Poulsen,66,Greve IF
4.652 Niels Ørtenblad,64,Hjørring
4.618 Ole Simonsen,66,Helsingør IF
4.414 Mogens Poulsen,67,FIF
4.411 Gert Andersen,67,Aalborg AK

drenge-18

6.710s Bjarne Vedel,66,Ballerup AK
6.635 Poul Gundersen,66,Aalborg AK
6.298s Michael Jørgensen,67,Køge
6.137 Jan Cordius,66,Fredensborg AK
6.111s Peter Ahlfors,66,Ben Hur

5.767 Jan Gulyas,66,Vojens AF
5.364 Claus B.Hansen,67,HUAC
5.127 Henning Pedersen,67,AK Delta
4.879 Michel Lübbers,67,Gullfoss
4.841s Bent Jacobsen,66,Ben Hur

4.751s Ole Poulsen,66,Greve IF
4.618s Ole Simonsen,66,Helsingør IF
4.571 Karsten Nielsen,67,KTA
4.570 Erik Lütken,67,AK Brøndby
4.425 Jesper Kofoed,67,Skive AM

drenge-16

7.543 Jesper Tegewaldt,68,SNIK
7.003 Jens B.Petersen,68,Svendborg GF
6.805 Jørgen Kristensen,69,AK Delta
6.584 Anders Egelund,68,Greve IF
5.957 Klaus Hansen,69,Tarup Pårup

5.904 Anders Andersen,68,Vordingborg AC
5.888 Kim Frandsen,69,Haderslev IF
5.812 Heinrich Schütze,69,Aalborg FF
5.795 Bo Thorsen,68,Aalborg FF
5.491 Thomas Jensen,68,Vordingborg AC

5.483 Dennis Jørgensen,69,Hvidovre IF
5.439 Jesper Weigandt,68,SNIK
5.305 Jan Riis Nielsen,69,Vojens AF
5.276 Thomas Andersson,69,Greve IF
5.208 Lars H.Christensen,68,Freja Odense

10 kamp - mænd

drenge-14

9.298 Thomas Jørgensen,70,Køge
8.938 Carsten Bomme,70,Haderslev IF
8.404 Jon Bertelsen,70,Fremad Holbæk
8.268 Rasmus Høy,70,Herning
8.107 Thomas Nielsen,70,Aalborg FF

8.012 Thomas Pontoppidan,70,Værløse
7.132 Kristian Strømgård,70,G-77
7.002 Rolf K.Larsen,70,AK Brøndby
6.786 Lars Hansson,70,KTA
6.743 Tommy Søfeldt,70,Tarup Pårup

6.673 Claus Schrøder,70,Herlev
6.385 Anders Kejlstrup,70,Randers Real
6.271 Jesper Kristensen,70,Randers Real
6.256 Niels Kristensen,70,Vojens AF
5.898 Christen Jensen,70,Glostrup IC

drenge-12 (7-kamp)

5.343 Rasmus Hansen,72,Poseidon
5.186 Lasse Ringhofer,73,Hvidovre IF
5.085 Thomas Bradal,72,SAK 77
4.813 Bjarke Arlø,72,SNIK
4.749 Thomas Feldskov,72,Svendborg GF

4.690 Henrik Mortensen,72,Vordingborg AC
4.554 Tommy Hansen,72,Poseidon
4.443 Peter Adamsen,72,Svendborg GF
4.410 Morten Petersen,72,SIK 80
4.248 Michael Skipper,72,Hvidovre IF

4.244 Peter Christiansen,72,KTA
4.242 Torben W.Joensen,72,Greve IF
4.228 Lars B.Hansen,72,FIF Hillerød
4.071 Rene Hansen,72,Vojens AF
4.067 Peter Pedersen,73,Randers Freja

Bjarne Vedel,Ballerup AK 18 år og nr. 10 på årets 10 kampliste med 6.710p

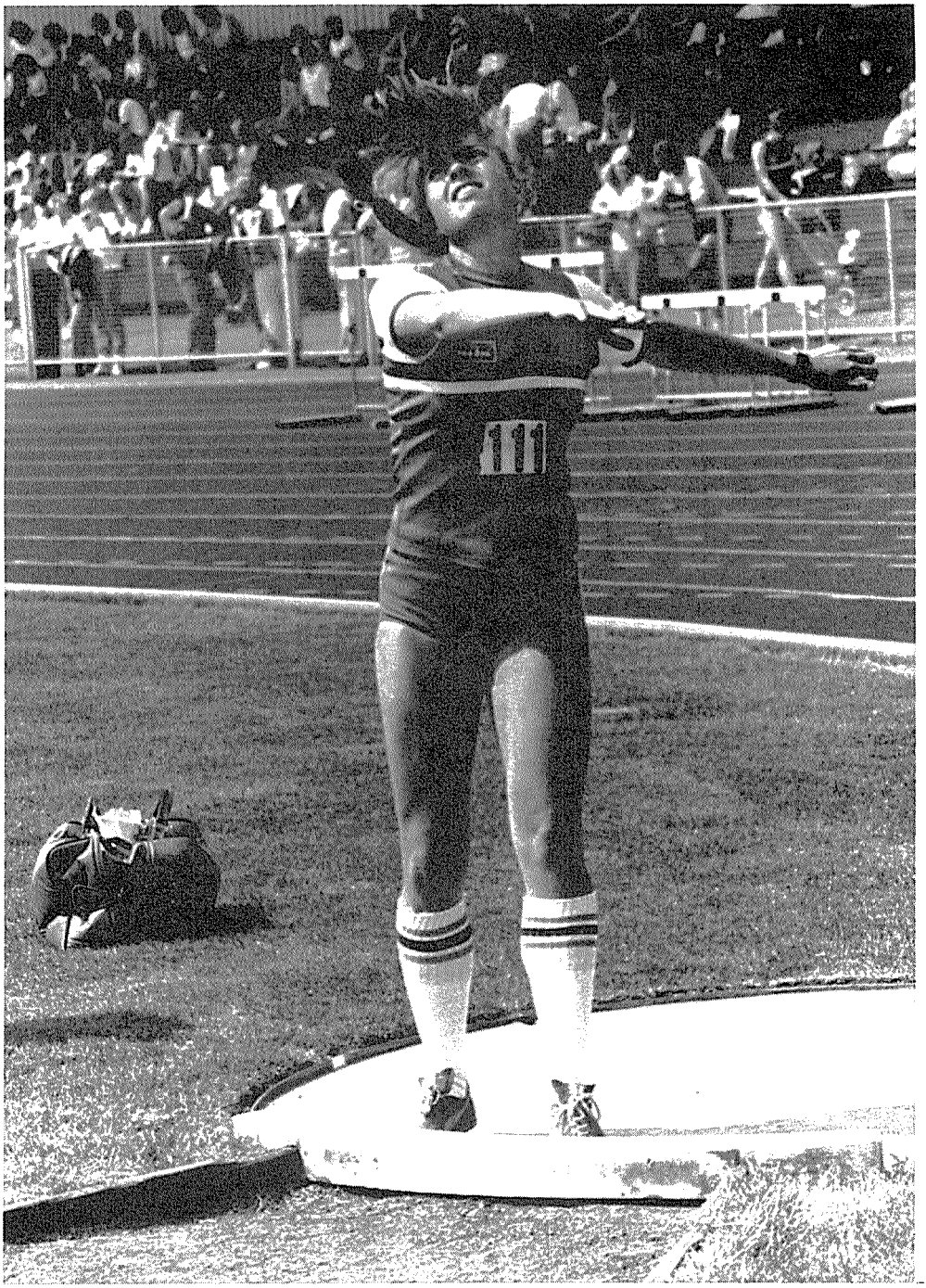

Trods en fornem PR. ved DM i diskoskast til Birgitte Jensen,Trongården IF gav det "kun" en 2.plads og på årets liste en 3.plads.

Kastemangekamp - kvinder

2.352 Vivian Krafft,66,Trongården IF Skive 29.09
(13.00-47.90-36.05)
2.182 Birgitte Jensen,59,Trongården IF Skive 29.09
11.22-46.44-33.93)
2.175 Helle Åstrup,62,Randers Real Sønderborg 31.05
(11.45-35.02-45.39)
2.156 Anette R.Larsen,65,Århus 1900 Sønderborg 31.05
(11.34-45.02-33.40)
2.150 Lisbeth Pedersen,55,Sparta Århus 14.07
(13.31-35.75-35.60)
2.117 Pia Thomsen,64,Gullfoss Sundby 28.08
(11.10-36.27-41.42)
2.073 Susanne Jensen,60,Svndborg Odense 12.05
(10.93-35.58-40.13)
2.052 Liselotte Hansen,58,NA 80 Vordingborg 28.08
(10.79-46.83-27.87)
2.051 Simone Frandsen,61,Holte Skive 29.09
(10.11-29.84-49.92)
2.048 Lis Glavind,56,Randers Real Sønderborg 31.05
(11.15-37.64-35.35)

2.037 Benthe H.Jensen,57,Viking Rønne 18.05
(11.24-34.89-37.44)
2.031 Alice Christensen,56,FAK 66 Skive 29.09
(10.37-33.25-42.72)
1.981 Line W.Jensen,67,Viby IF Sønderborg 31.05
(10.41-34.97-37.25)
1.956 Lone Rosager,66,Freja Odense Odense 12.05
(9.91-34.39-38.50)
1.946 Birthe Kofoed,54,Herlufsholm Vordingborg 28.08
(12.91-34.86-26.45)
1.943 Susanne Jensen,67,Hundested AF Hillerød 21.06
(10.35-32.89-37.50)
1.929 Pia S.Nielsen,67,Hellas Roskilde 05.06
(11.96-33.05-30.49)
1.919 Hanne Toft,66,Stoholm Viby 15.09
(10.60-29.36-39.54)
1.867 Annette Laursen,64,Viby IF Viby 15.09
(10.57-33.02-32.05)
1.858 Dorte M.Nielsen,60,Viby IF Viby 22.04
(10.00-31.34-35.76)

1.839 Vibeke Thomsen,61,Århus 1900 Sønderborg 31.05
(10.46-33.75-30.10)
1.826 Bente Sonne,54,FIF Fr.berg 07.09
(10.95-33.44-27.94)
1.811 Kirsten Hansen,65,Ben Hur Sundby 28.08
(10.29-28.27-35.52)
1.796 Merete Boldt,47,FIF Hillerød Hillerød 21.06
(9.42-34.90-30.43)
1.792 Vivian Kunz,63,Vidar Sønderborg 31.05
(10.17-31.21-31.33)
1.781 Dorte Kristensen,67,Herlev Herlev 14.09
(10.09-36.33-25.81)
1.778 Lise Pedersen,66,Randers Freja Viby 15.09
(9.18-31.55-34.13)
1.775 Lilli Sørensen,63,Freja Odense Odense 09.06
(10.68-31.08-28.62)
1.773 Anett Andersen,67,Hundested AF Herlev 15.08
(9.56-29.58-34.59)
1.758 Inge Barslev,56,Viby IF Sønderborg 31.05
(9.99-29.12-32.52)

ALLE TIDERS BEDSTE

2.352 Vivian Krafft,66,TrongårdenIF84
2.269 Majbritt Bogs,57,Sparta 78
2.268 Vibeke Petersen,54,Skovbakken80
2.254 Lone Pedersen,60,Sparta 82
2.223 Jytte L.Larsen,58,Århus 1900 82
2.219 Gerda Munch,60,Klemensker 83
2.207 Aase Jensen,54,Freja Odense 74
2.194 Liselotte Hansen,58,NA 80 82
2.189 Lis Glavind,56,Randers Real 80
2.182 Birgitte Jensen,59,Trong.IF 84

2.180 Annette R.Larsen,65,Årh.1900 83
2.179 Birthe Kofoed,54,Herlufsholm 80
2.175 Helle Åstrup,62,Randers Real 84
2.154 Pia Thomsen,64,Gullfoss 83
2.150 Lisbeth Pedersen,55,Sparta 84
2.133 Gitte Gregersen,66,AalborgFF 82
2.129 Susanne Jensen,60,Svendborg 83
2.124 Tina Pedersen,62,SNIK 80
2.118 Benthe H.Jensen,59,Viking 82
2.112 Anja Bache,64,Dybvad-Sæby IK 80

2.084 Simone Frandsen,61,Holte 82
2.051 Hanne Søndergård,61,Glost.IC 82
2.050 Helle S.Jeppesen,50,FAK 66 78
2.031 Alice Christensen,56,FAK 66 84
2.029 Marie Munch,54,Klemensker 79
1.988 Helle Christiansen,64,FrejaO.80
1.981 Line W.Jensen,67,Viby IF 84
1.973 Vibeke Thomsen,61,Skovbakken 80
1.973 Vivian Kunz,63,Vidar 80
1.967 Maj-Britt Wrønding,59,Sparta 78

1.956 Lone Rosager,66,Freja Odense 84
1.948 Anette Bøgh,62,Dybvad IK 81
1.943 Susanne Jensen,67,Hundest.AF 84
1.939 Anette Nielsen,60,Kold.KFUM 78
1.935 Edith Lauritzen,52,NIKE 78
1.929 Pia S.Nielsen,69,Hellas 84
1.919 Hanne Toft,66,Stoholm 84
1.915 Anne Opstrup,60,Vidar 78
1.896 Dorte Klein,60,Esbjerg AF 81
1.880 Irene Larsen,62,TrongårdenIF 78

1.871 Joan Jørgensen,55,Ben Hur 78
1.865 Merethe Kristensen,66,AK Del.82
1.867 Annette Laursen,64,Viby IF 84
1.864 Birgit Nielsen,42,Herlufsh. 79
1.858 Dorte M.Nielsen,60,Viby IF 84
1.848 Judy Hansen,58,Attila 80
1.829 Kamma R.Jensen,37,Aalborg FF 81
1.826 Bente Sonne,54,FIF 84
1.820 Karin Christiansen,65,Fr.Od. 83
1.811 Karina Benneke,61,Freja Od. 80

1.811 Kirsten Hansen,65,Ben Hur 84

Kastemangekamp - kvinder

1.744 Sinnet Nielsen,68,Vidar Viby 15.09
1.738 Mette Toft,64,Stoholm Viby 15.09
1.731 Charlotte Juulsgård,70,Rds.Real Viby 15.09
1.719 Karin Christiansen,65,Freja Odense Skive 29.09
1.702 Dorte Nielsen,61,Herlufsholm Vordingborg 28.08
1.699 Helle Terkelsen,64,Helsingør Vordingborg 28.08
1.692 Jeanette Frandsen,68,Esbjerg AF Esbjerg 01.01
1.686 Synne Tambo,67,Kolding KFUM Kolding 13.10
1.680 Lisbeth J.Pedersen,67,Viking Rønne 18.05
1.658 Christina Matrass,63,Freja Odense Odense 12.05

1.652 Helle Hansen,62,SAGA Fr.berg 07.09
1.647 Mona Godsk,69,Rødding AK Viby 15.09
1.645 Betina Wilhjelm,66,AIF Sundby 28.08
1.626 Hanne B.Nielsen,62,Helsingør Vordingborg 28.08
1.622 Lonni Lorenz,69,Heden Viby 15.09
1.621 Lone Petersen,61,Holstebro Mariager 26.06
1.620 Inge Faldager,47,Greve IF Ballerup 21.08
1.619 Nina Fahnøe,42,FIF Fr.berg 07.09
1.612 Anette Dahlgård,67,Skive AM Skive 11.08
1.593 Anne Buhl,64,Kolding KFUM Kolding 13.10

Junior, Piger

2.352 Vivian Krafft,66,Trongården IF
2.156 Anette R.Larsen,65,Århus 1900
2.117 Pia Thomsen,64,Gullfoss
1.981 Line W.Jensen,67,Viby IF
1.956 Lone Rosager,66,Freja Odense

1.943 Susanne Jensen,67,Hundested AF
1.929 Pia S.Nielsen,67,Hellas
1.919 Hanne Toft,66,Stoholm
1.867 Annette Laursen,64,Viby IF
1.811 Kirsten Hansen,65,Ben Hur

1.781 Dorte Kristensen,67,Herlev
1.778 Lise Pedersen,66,Randers Freja
1.773 Anett Andersen,67,Hundested AF
1.744 Sinnet Nielsen,68,Vidar
1.738 Mette Toft,64,Stoholm

1.731 Charlotte Juulsgård,70,Randers Real
1.719 Karin Christiansen,65,Freja Odense
1.699 Helle Terkelsen,64,Helsingør IF
1.692 Jeanette Frandsen,68,Esbjerg AF
1.686 Synne Tambo,67,Kolding KFUM

1.680 Lisbeth J.Pedersen,67,Viking
1.647 Mona Godsk,69,Rødding AK
1.645 Betina Wilhjelm,66,AIF
1.622 Lonni Lorenz,69,Heden
1.612 Anette Dahlgård,67,Skive AM

piger-18

2.352 Vivian Krafft,66,Trongården IF
1.981 Line W.Jensen,67,Viby IF
1.956 Lone Rosager,66,Freja Odense
1.943 Susanne Jensen,67,Hundested AF
1.929 Pia S.Nielsen,67,Hellas

1.919 Hanne Toft,66,Stoholm
1.781 Dorte Kristensen,67,Herlev
1.778 Lise Pedersen,66,Randers Freja
1.773 Anett Andersen,67,Hundested AF
1.686 Synne Tambo,67,Kolding KFUM

1.680 Lisbeth J.Pedersen,67,Viking
1.645 Betina Wilhjelm,66,AIF
1.612 Anette Dahlgård,67,Skive AM
1.581 Helle Storgård,66,Århus 1900
1.576 Jeanne Thomsen,67,Gullfoss

piger-16

1.744 Sinnet Nielsen,68,Vidar
1.692 Jeanette Frandsen,68,Esbjerg AF
1.647 Mona Godsk,69,Rødding AK
1.622 Lonni Lorenz,69,Heden
1.590 Hanne Viuf,68,Kolding KFUM

1.555 Jonna Kristensen,68,Heden
1.492 Hanne Erichs,68,Vojens AF
1.489 Anne Brandt,68,Ben Hur
1.474 Tina Lagermann,68,Heden
1.432 Jane Olsen,69,Nyker

1.367 Alice Jensen,68,AK Delta
1.367 Ulla Stelzner,69,Viby IF
1.299 Dianne Callesen,69,Viking
1.217 Anya Corneliusen,68,Poseidon
1.214 Charlotte Friedrichsen,68,FIF Hillerød

piger-14

2.716 Charlotte Juulsgård,70,Randers Real
2.292 Gitte Olsen,70,Vojens AF
2.145 Janne Bargholz,70,AK Brøndby
2.118 Mette Schwartz,70,AK Brøndby
2.058 Beate Gade,70,SIK 80

1.963 Pernille Kronbo,71,Mariager fs
1.848 Birgit Hansen,71,Kolding KFUM
1.830 Lone B.Nielsen,70,Dybvad IK
1.824 Karina Jensen,71,Gullfoss
1.812 Iben Kristensen,70,FIF

1.768 Birgitte Abel,70,Dybvad IK
1.541 Malene Markvardsen,70,Tarup Pårup
1.526 Janne Thostrup,71,Hellas
1.447 Rikke B.Petersen,71,Korup
1.343 Betina Larsen,70,Viking

piger-12

2.622 Jane Drabæk,72,Køge
2.270 Dorthe Nicolaisen,72,OGF
2.107 Rie Asmussen,73,Tarup Pårup
2.096 Sabrine Friedrichsen,73,FIF Hillerød
2.080 Louise Outzen,73,IF Campus

2.071 Joan Nicolaisen,72,OGF
1.944 Christina Nielsen,72,Køge
1.891 Jeanette Wilhjelm,72,AIF
1.859 Hanne Grønbech,72,Dybvad IK
1.828 Renate Majerick,72,IF Campus

1.714 Heidi Schnorr,73,Rødovre AC
1.670 Henriette L.Jensen,73,Hellas
1.651 Mette Hjortshøj,72,Mariager fs
1.647 Rikke Mortensen,72,Fremad Holbæk
1.433 Carina Simonsen,73,Dybvad IK

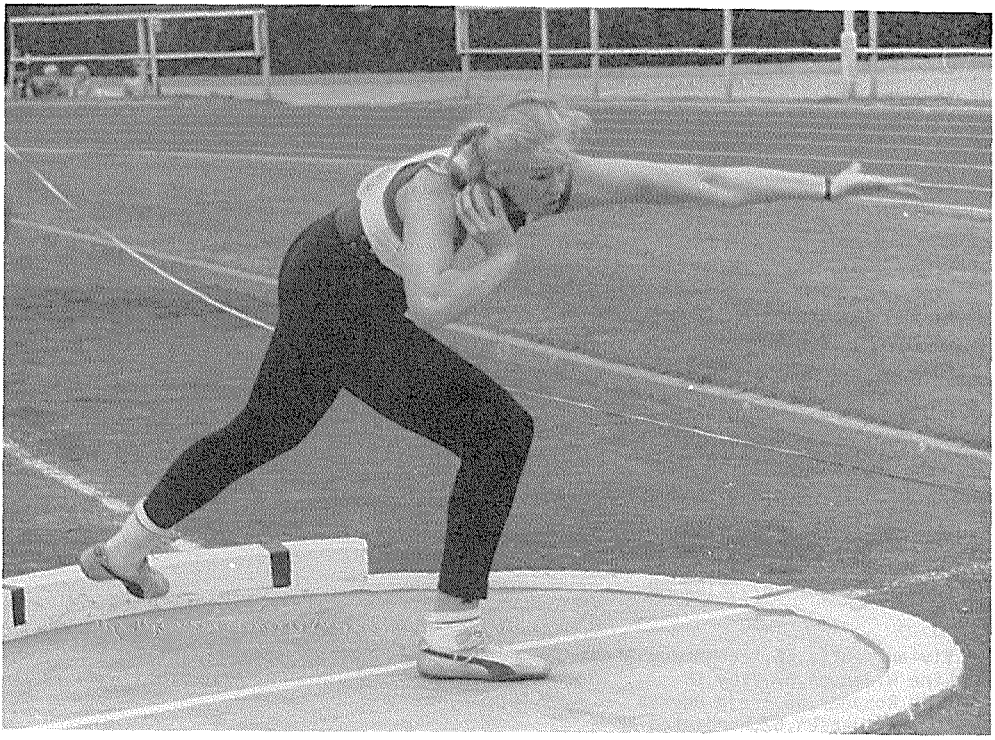

Pia S.Nielsen,Hellas der i 84 forbedrede sig til hele 13.29 og dermed er blandt alle tiders 10 bedste. Hun havde 12.20 i 83.

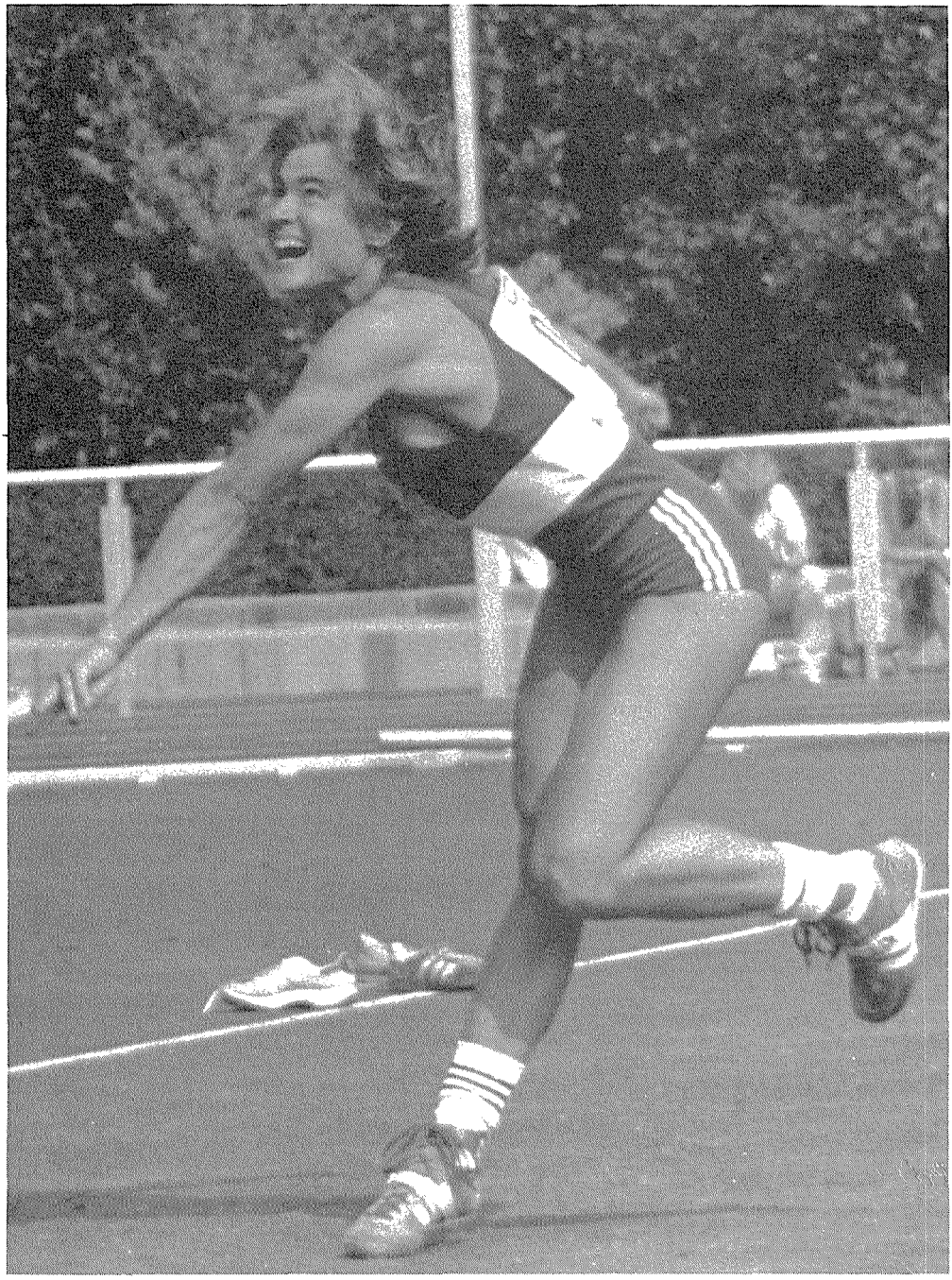

Energi, kraft og viljestyrke lyser ud af dette dejlige billede af Simone Frandsen, Holte, der som bekendt satte DR i spyd hele 4 gange.

Kastemangekamp - mænd

4.060 Klaus J.Jensen,61,Holte Skive 29.09
(46.60-15.34-48.26-15.25-67.59)
3.971 Per Sabroe,59,Århus 1900 Skive 29.09
(59.06-13.92-42.93-18.81-46.08)
3.951 Kjeld Andresen,50,PI, Kbh. Skive 29.09
(54.50-13.31-47.75-17.23-51.50)
3.901 Karsten Hessilt,53,Glostrup IC Skive 29.09
(53.56-13.20-41.86-16.46-61.22)
3.850 Peter Christensen,58,Freja Od. Odense 12.05
(57.53-13.31-41.34-18.93-43.24)
3.649 Claus M.Bahrt,59,Gullfoss Sundby 28.08
(47.11-12.98-48.50-16.71-40.00)
3.649 Jens Bengtson,62,Hundested AF Fr.borg 16.09
(44.07-13.34-43.12-14.51-58.33)
3.645 Michael Jepsen,65,Gullfoss Skive 29.09
(46.63-12.48-40.27-15.53-58.92)
3.632 Peter A.Andersen,61,OGF Skive 29.09
(42.49-15.58-44.64-14.98-44.22)
3.622 Curd W.Bahrt,60,Gullfoss Sundby 28.08
(46.11-14.52-44.07-13.96-49.46)

3.596 Flemming Østergård,65,Skive AM Skive 29.09
(42.18-15.16-41.27-13.95-53.09)
3.538 Frank Jensen,45,Hundested AF Fr.borg 01.07
(42.78-13.16-43.22-13.40-57.18)
3.536 Jan Cordius,66,FredensborgAK Fr.borg 22.07
(48.29-12.12-38.82-14.41-57.90)
3.514 Jørgen Halkjær,59,OGF Skive 29.09
(50.40-14.77-36.63-16.46-32.98)
3.510 Allan Kristensen,63,AK Delta Slagelse 14.10
(47.34-13.09-38.44-15.81-45.95)
3.485 Tom O.Jensen,60,Esbjerg AF Skive 29.09
(37.95-12.45-43.65-13.72-60.52)
3.450 Finn Malchau,48,Freja Odense Odense 14.04
(46.88-11.85-38.70-14.41-54.24)
3.449 Ulrik Jensen,66,SAK 77 Silkeborg 05.05
(42.42-11.82-35.50-14.22-59.17)
3.435 Elo Wichmann,58,Holte Sundby 28.08
(49.69-12.22-40.46-15.49-41.26)
3.432 Ove Duvander,54,VordingborgAC Vordingb. 28.08
(46.08-11.96-40.27-14.53-50.39)

3.408 Carsten Bojsen,58,Esbjerg AF Esbjerg 01.01
(40.06-12.72-37.87-12.06-68.18)
3.404 Jimmy B.Larsen,64,OGF Odense 12.05
(37.21-13.48-43.41-14.18-48.19)
3.383 Anders Jørgensen,67,Hundested AF Herlev 15.08
(39.34-13.21-38.47-14.54-50.83)
3.334 Søren Bertelsen,61,HelsingørIF Vordingb. 28.08
(45.89-11.93-39.34-15.12-42.50)
3.331 Jon Bang,64,Esbjerg AF Esbjerg 18.07
(54.33-12.63-37.52-16.31-30.05)
3.299 Steen F.Mortensen,63,Rødovre AC Rødovre 21.10
(48.10-12.37-31.30-14.71-49.40)
3.251 Michael Fromberg,58,Herlev Herlev 07.09
(49.62-12.00-39.30-14.63-35.18)
3.240 Jens Pedersen,59,Sparta Fr.berg 03.10
(42.82-13.15-37.17-12.48-48.10)
3.231 John Solberg,55,PI, Kbh. Skive 29.09
(38.46-11.98-38.17-11.57-61.83)
3.227 Jørgen Madsen,54,Randers Freja Holte 01.07
(43.29-12.01-42.43-13.64-39.50)

ALLE TIDERS BEDSTE

4.517 Ole Lindskjold,44,Vejle IF 74
4.200 Peder Jarl Hansen,44,VejleIF 77
4.175 Karsten Hessilt,53,GIC 83
4.174 Klaus J.Jensen,61,Holte 83
4.131 Bent Larsen,54,Aalborg AK 83
4.116 Kjeld Andresen,51,Haderslev 77
3.971 Per Sabroe,59,Århus 1900 84
3.953 Peter Christensen,58,Fr.Od. 82
3.929 Erik Fisker,46,AGF 73
3.884 Leif Clausen,57,Hvidovre IF 83

3.826 Mogens Krog,41,Aalborg AK 75
3.812 Claus M.Bahrt,59,Gullfoss 82
3.796 Karl Skønnemann,45,Holte 74
3.790 Klaus Bonde,48,KTA 77
3.750 Curd W.Bahrt,60,Gullfoss 83
3.745 Jørgen Halkjær,59,OGF 83
3.739 Steen F.Mortensen,63,RAC 83
3.733 Finn Malchau,48,Freja Odense 80
3.716 Jan H.Hansen,61,Hellas 81
3.696 Michael Jepsen,65,Gullfoss 83

3.666 Freddy H.Petersen,56,Aalb.AK 81
3.649 Jens Bengtson,62,HundestedAF 84
3.632 Peter A.Andersen,61,OGF 84
3.596 Flemming Østergård,65,SkiveAM84
3.592 Ove Duvander,54,Hvidovre AK 75
3.589 Aksel Thorsager,33,Attila 71
3.588 John Nellemann,48,Ben Hur 74
3.588 Carsten Bojsen,58,Esbjerg AF 83
3.574 Walther Møller,53,AGF 83
3.568 Michael Henningsen,53,Pi,Kbh.80

3.538 Frank Jensen,45,Hundested AF 84
3.536 Jan Cordius,66,FredensborgAK 84
3.513 Preben Krebs,51,IFK-Aalborg 73
3.510 Allan Kristensen,63,AK Delta 84
3.507 Aage B.Jacobsen,61,Sparta 83
3.485 Tom O.Jensen,60,Esbjerg AF 84
3.482 Georg Pørksen,44,Glostrup IC 72
3.482 Elo Wichmann,58,Holte 82
3.466 Benny Lorentzen,60,Årh.1900 83
3.449 Ulrik Jensen,66,SAK 77 84

3.443 John Solberg,55,Skovbakken 79
3.441 Erling Thomsen,49,Esbjerg AF 80
3.438 Torben Greenfort,45,Holte 77
3.437 Otto Lund,44,Skovbakken 65
3.436 Per Jørgensen,63,Aalborg FF 83
3.419 Søren Corneliusen,40,Gullfoss60
3.404 Jimmy B.Larsen,64,OGF 84
3.390 Poul Steffensen,53,Skovbak. 74
3.389 Peter Albrechtsen,53,FBI 79
3.383 Anders Jørgensen,67,Hundest. 84

Kastemangekamp - mænd

3.225 Bent Christiansen,62,IK Olympia Holeby 18.05
3.218 Martin Hansen,67,Fredensborg AK Herlev 15.08
3.199 Torben Greenfort,45,Holte Ballerup 21.08
3.192 Lars Kring,63,Freja Odense Odense 12.05
3.184 Jan A.Sørensen,66,Viking Rønne 18.05
3.181 Morten Helmig,63,Herlev Herlev 14.09
3.180 Tommy Knudsen,64,IK Olympia Holeby 19.04
3.179 Palle Hedegård,58,Esbjerg AF Esbjerg 18.03
3.171 John Frandsen,61,Fredensborg AK Fr.borg 22.07
3.167 Jørgen Gotsch,46,Ballerup AK Ballerup 23.04

3.143 Poul Steffensen,53,Fredensb.AK Fr.borg 08.07
3.136 Peter Schrøder,59,KIF Fr.berg 03.10
3.133 Richardt Madsen,49,IK Olympia Holeby 18.05
3.091 Steen Jørgensen I,58,Vidar Sønderborg 18.08
3.070 Svend Christensen,58,Århus 1900 Sønderb. 31.05
3.055 Kurt Bradal,40,SAK 77 Silkeborg 08.09
3.044 Claus Klostermann,64,Gullfoss Viby 15.09
3.037 Frank Petersen,55,Esbjerg AF Esbjerg 01.01
3.020 Arnt Pedersen,56,Rds.Freja Randers 13.10
3.004 Lars Djernæs,59,Århus 1900 Sønderborg 31.05

Junior, Drenge

3.645 Michael Jepsen,65,Gullfoss
3.596 Flemming Østergård,65,Skive AM
3.536 Jan Cordius,66,Fredensborg AK
3.449 Ulrik Jensen,66,SAK 77
3.404 Jimmy B.Larsen,64,OGF

3.383 Anders Jørgensen,67,Hundested AF
3.331 Jon Bang,64,Esbjerg AF
3.218 Martin Hansen,67,Fredensborg AK
3.184 Jan A.Sørensen,66,Viking
3.180 Tommy Knudsen,64,IK Olympia

3.044 Claus Klostermann,64,Gullfoss
2.943 Lars P.Jensen,65,SNIK
2.941 Finn Olsen,65,Rønne IK
2.868 Poul H.Christensen,64,Freja Odense
2.860 Christian Mathiesen,65,Vidar

2.858 Martin Hedegård,64,Skovbakken
2.733 Kjeld Jensen,64,AK Delta
2.721 Flemming Lind,65,Århus 1900
2.716 Tonny Å.Olsen,65,Aalborg AK
2.644 Ole Jeppesen,64,Tarup Pårup

2.515 Michael E.Hansen,64,Randers Real
2.513 Michael Larsen,64,IK Olympia
2.426 Ranny Sørensen,66,IK Olympia
2.399 Allan Nielsen,65,Vojens AF
2.338 Erik Jeppesen,66,Tarup Pårup

drenge-18

3.931 Jan Cordius,66,Fredensborg AK
3.651 Ulrik Jensen,66,SAK 77
3.592 Martin Hansen,67,Fredensborg AK
3.457 Torben S.Hansen,66,Holstebro
3.420 Anders Jørgesnsen,67,Hundested AF

3.184s Jan A.Sørensen,66,Viking
2.991 Jan Cordes,66,Vojens AF
2.980 Per Jensen,67,Randers Real
2.778 Flemming Jensen,66,AK Delta
2.719 Jeppe Bundgård,67,Kristrup Skole

2.603 Erik Jeppesen,66,Tarup Pårup
2.576 Jørgen Krogh,67,Randers Real
2.508 Martin H.Bak,67,Randers Real
2.434 Peter Mortensen,66,Rødding AK
2.426s Ranny Sørensen,66,IK Olympia

drenge-16

4.063 Erik B.Madsen,68,Vidar
3.806 Freddy Hansen,69,Skive AM
3.787 Lars Eriksen,68,Hellas
3.708 Søren Neubert,69,Rødovre AC
3.408 Chris Vadstrup,69,Viking

3.374 Thomas Ahler,69,Viby IF
3.160 Tom Østergård,69,Rødding
2.880 Torben Brøns,69,Skive AM
2.819 Stefan Overby,69,Tarup Pårup
2.712 Morten Hougård,69,SIK 80

2.668 Klaus Hansen,69,Tarup Pårup
2.654 Thomas Drachmann,69,Holeby
2.634 Michael Kristensen,69,Rødding AK
2.621 Flemming Jørgensen,69,Heden
2.610 Rasmus Høy,69,G-77

Kastemangekamp - mænd

drenge-14 (kaste 4 kamp)

4.115 Brian V.Jacobsen,70,Hellas
3.726 Thomas Jørgensen,70,Køge
3.511 Casper Andersen,70,Viking
3.452 Peter Ahrenfeldt,70,Bjerringbro
3.293 Jesper Kristensen,70,Randers Real

3.097 Morten Jarnsø,70,Fredensborg AK
2.861 Steen Nielbo,70,Hellas
2.827 Carsten Hæstrup,70,Nyker
2.813 Niels Kristensen,70,Vojens AF
2.741 Anders Kejlstrup,70,Randers Real

2.580 Claus Schrøder,70,Herlev
2.558 Dennis Kaas,70,Nyker
2.543 Erik Pedersen,71,OAI
2.526 Thomas Bøgh,71,Skive AM
2.506 Christen Jensen,70,Glostrup IC

drenge-12 (kaste 3 kamp)

2.404 Thomas Bradal,72,SAK 77
2.390 Lasse Ringhofer,73,Hvidovre IF
2.088 Tommy Hansen,72,Poseidon
1.847 Peter L.Larsen,72,OAI
1.819 Casper Rolsted,73,Hellas

1.800 Jeppe Vilstrup,72,Vojens AF
1.785 Rasmus Hansen,72,Poseidon
1.693 Dennis Johansen,72,Hellas
1.603 Michael Veien,72,Dybvad IK
1.580 Kasper Jensen,72,Poseidon

1.473 Frank Pedersen,73,OAI
1.446 Klaus Fabricius,72,Lynge Broby
1.360 Esben Sørensen,72,Hals fs
1.331 Karsten Bentzen,72,Fremad Holbæk
1.295 Per Johansen,72,Bov

Årets mester i doskoskast Liselotte Hansen,NA 80. Øvelsen ved DM var den bedste noegnsinde på nationalt plan.

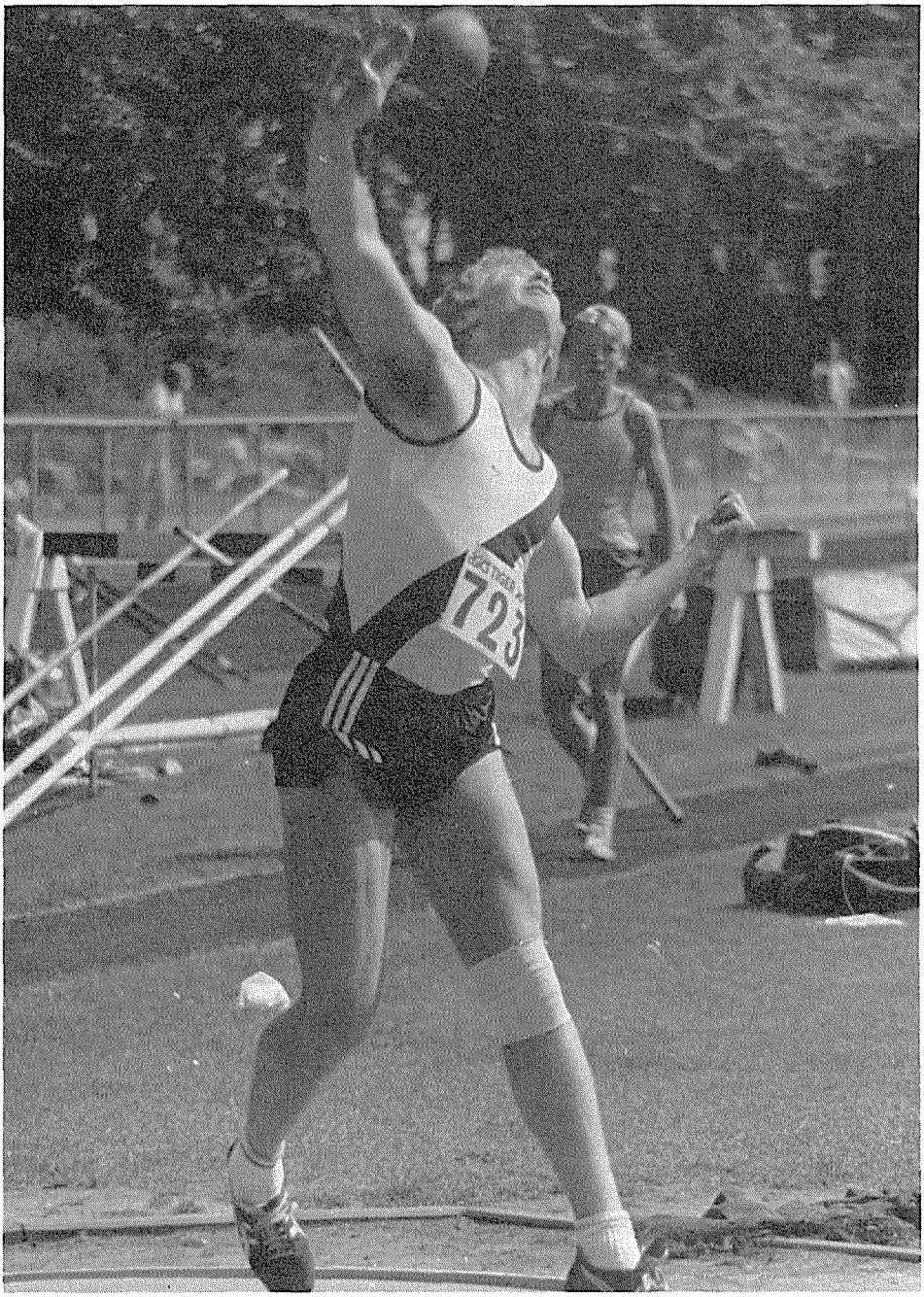

Viking's Jan A.Sørensen i kugle hvor han gået godt frem i 84 og er med blandt de 10 bedste med 14.43 mod 13.87 i 83.

10 km landvevejsløb - Kvinder

32.33	Dorthe Rasmussen,60,Glostrup IC	Østerbr.	08.04
33.50	Kersti Jacobsen,56,AK 73	Østerbro	08.04
34.02	Helle B.Jørgensen,63,AK 73	Rødovre	10.05
34.48	Lone Dybdal,55,Århus 1900	Århus	19.09
34.48	Mette H.Hansen,62,Herlev	Randers	28.10
35.16	Aino Slej,63,Århus 1900	Århus	19.09
35.20	Charlotte Kaagh,64,Viking	Oslo	06.05
35.30	Trine B.Pedersen,66,Hellas	Østerbro	08.04
36.03	Else Ulrich,61,Sparta	Østerbro	04.05
36.18	Solvejg K.Jensen,54,Brande	Skik.Aalborg	22.08
36.36	Charlotte G.Larsen,63,Sparta	Østerbro	04.05
36.44	Karin T.Hansen,65,Ballerup AK	Klampenb.	13.02
36.48	Mette Abrahamsen,66,Århus 1900	Århus	19.09
36.51	Lise Kristiansen,51,Fr.Holbæk	Østerbro	08.04
36.57	Gitte Karlshøj,59,Køge	Østerbro	08.04
37.08	Tove S.Lorentzen,60,Sparta	Østerbro	08.04
37.13	Joan Carstensen,54,Århus 1900	Randers	28.10
37.20	Vibeke Nielsen,49,Langgarevrne	Østerbro	08.04
37.22	Hanne Kjærsgård,65,Køge	Østerbro	08.04
37.27	Anette Hansen,57,Helsingør IF	Helsingør	21.04
37.29	Vibeke M.Hansen,60,AK 73	Østerbro	08.04
37.33	Lisbeth Espersen,50,Hels.IF	Hillerød	18.03
37.37	Mie Poulsen-Jensen,62,AFF	Århus	15.04
37.36	Pia Petersen,70,Blovstrød	Hillerød	18.03
37.50	Connie Olsen,60.	Rødovre	10.05
37.53	Helle Døssing,58,Århus 1900	Århus	19.09
38.11	Britta H.Sørensen,46,HJM-Odder	Århus	03.06
38.13	Charlotte Rørhauge,64,Herlev	Østerbro	08.04
38.30	Lone Frederiksen,70,Vordingb.AC	Hiller.	18.03
38.34	Lis Christensen,39,Tåstrup IK	Rødovre	10.05
38.34	Ulla Nielsen,53,Skive AM	Randers	28.10
38.40	Inga Nielsen,66,AK-Kilen	Kolding	17.03
38.45	Lene Christensen,54,Fr.Holbæk	Klampenb.	13.02
38.49	Anita Nielsen,61,Århus 1900	Århus	03.06
39.02	Alice Nielsen,70,Blovstrød	Hillerød	18.03
39.05	Henriette Kristensen,59,SAM	Østerbro	08.04
39.09	Anette Nørgård,64,Skive AM	Kolding	17.03
39.14	Mariann Runge,64,Greve IF	Randers	28.10
39.19	Lone Nielsen,48,Langgarverne	Hillerød	18.03
39.24	Ella Grimm,48,Langgarverne	Hillerød	18.03
39.33	Krista Andreasen,35,Århus 1900	Århus	03.06
39.33	Heidi Christiansen,66,Køge	Århus	15.04
39.36	Anna Larsen,60,Tåstrup IK	Rødovre	10.05
39.40	Lisbeth T.Christensen,48,Langg.	Rødovre	10.05
39.40	Camilla Jacobsen,71,Ballerup AK	Baller.	08.04
39.44	Shannet Nielsen,66,Gullfoss	Emdrup	17.03
39.47	Vibeke Rasmussen,47,Sparta	Rødovre	10.05
39.53	Hanne Jensen,52,Århus 1900	Odense	12.02
39.54	Christa Schärfe,70,AK Brøndby	Hillerød	18.03
39.55	Ann Britt Nielsen,52,Young Boys	Østerb.	08.04
39.55	Lone Holst,66,Aalborg FF	Århus	15.04

ALLE TIDERS BEDSTE

32.06.0	Dorthe Rasmussen,60,GIC	83
32.33.0	Loa Olfsson,58,KIF	78
33.50.0	Kersti Jacobsen,56,AK 73	84
34.02.0	Helle B.Jørgensen,63,AK 73	84
34.41.0	Connie Olsen,60,KIF	78
34.48.0	Lone Dybdal,55,Århus 1900	84
34.48.0	Mette H.Hansen,62,Herlev	84
34.53.0	Charlotte Kaagh,64,Viking	83
35.16.0	Aino Slej,63,Århus 1900	84
35.17.0	Kirsten Carlsen, ,KS	73
35.22.0	Kirsten Hansen,58,Vejle IF	77
35.30.0	Trine B.Pedersen,66,Hellas	84
35.38.0	Else Ulrich,61,Sparta	83
36.18.0	Solvejg K.Jensen,54,Brande	84
36.20.0	Karin T.Hansen,65,Ballerup	83
36.24.0	Karin Pagaard,47,RødovreAC	73
36.25.0	Mie Poulsen-Jensen,62,Aun.	80
36.27.0	Anette Hansen,58,Helsingør	80
36.36.0	Charlotte G.Larsen,63,Spar.	84
36.48.0	Mette Abrahamsen,66,Å.1900	84
36.51.0	Lise Kristiansen,51,Fr.Hol.	84
36.53.0	Ulla Nielsen,53,Viborg AF	81
36.57.0	Gitte Karlshøj,59,Køge	84
37.08.0	Tove S.Lorentzen,60,Sparta	84
37.13.0	Joan Carstensen,54,År.1900	84
37.20.0	Nina Koustrup,59,HTS	73
37.20.0	Vibeke Nielsen,49,Langgar.	84
37.22.0	Hanne Kjærsgård,68,Køge	84
37.29.0	Vibeke M.Hansen,60,AK 73	84
37.33.0	Lisbeth Espersen,50,Hels.IF	84
37.36.0	Susan Olsen,63,Aabenraa IG	81
37.36.0	Pia Petersen,70,Blovstrød	84
37.53.0	Charlotte Rørhauge,65,Herl.	83
37.53.0	Helle Døssing,58,Århus1900	84
37.55.0	Ellen Ejlertsen,56,Hjorten	73
38.04.0	Karina Benneke,61,Fr.Odense	78
38.11.0	Britta H.Sørensen,46,Odder	84
38.15.0	Karina Henriksen,64,Greve	77
38.18.0	Lene Christensen,54,Fr.Hol.	83
38.25.0	Jeanette Frederiksen,66,Kø.	83
38.25.0	Bodil Piper,52,Vordingb.AC	77
38.25.0	Hanne Jensen,52,Århus 1900	81
38.26.0	Mette Filskov,59,BAC	83
38.29.0	Shannet Nielsen,66,Gullfoss	81
38.30.0	Bente Ravn,54,AGF	73
38.30.0	Lone Frederiksen,70,Vord.AC	84
38.34.0	Lis Christensen,39,Tåst.IK	84
39.35.0	Lone Østergård, ,SNIK	73
38.35.0	Anette Nørgård,64,Skive AM	83
38.37.0	Nina Christiansen,64,FIF	80

10 km landevejsløb - Kvinder

Junior, Piger

35.20 Charlotte Kaagh,64,Viking
35.30 Trine B.Pedersen,66,Hellas
36.34 Karin T.Hansen,65,Ballerup AK
36.48 Mette Abrahamsen,66,Århus 1900
37.22 Hanne Kjærsgård,68,Køge

37.36 Pia Petersen,70,Blovstrød
38.30 Lone Frederiksen,70,Vordingborg AC
38.40 Inga Nielsen,66,AK Kilen
39.02 Alice Nielsen,70,Blovstrød
39.09 Anette Nørgård,64,Skive AM

39.14 Mariann Runge,64,Greve IF
39.33 Heidi Christiansen,66,Køge
39.40 Camilla Jacobsen,71,Ballerup AK
39.44 Shannet Nielsen,66,Gullfoss
39.54 Christa Schärfe,70,AK Brøndby

39.55 Lone Holst,66,Aalborg FF
39.57 Susanne Jacobsen,67,Greve IF
40.17 Rita Slåby,65,Køge
41.27 Kirsten Garsdal,70,Ikast AM
41.36 Susanne Clausen,68,IK Olympia

41.40 Lone Bang,66,AGF
41.52 Kirsten Nielsen,69,Blovstrød Årh.
41.58 Heidi Madsen,68,Greve IF
42.00 Lene Poulsen,69,Århus 1900
42.16 Lone Buhl,66,Kolding KFUM
42.16 Britt Rasmussen,68,Greve IF

piger-18

35.30 Trine B.Pedersen,66,Hellas
36.48 Mette Abrahamsen,66,Århus 1900
38.40 Inga Nielsen,66,AK Kilen
39.44 Shannet Nielsen,66,Gullfoss
39.55 Lone Holst,66,Aalborg FF

39.57 Susanne Jacobsen,67,Greve IF
42.16 Lone Buhl,66,Kolding KFUM
42.51 Anita Søholm,67,Århus 1900
43.22 Pia F.Nielsen,66,Tåstrup IK
43.38 Helle Burlin,67,Ballerup AK

44.29 Lise Christensen,67,Greve IF
45.05 Eva Svensson,67,Greve IF
45.14 Ditte Lindgård,66,SIGI
46.09 Charlotte Almeborg,67,Viking
47.38 Jeanne Thomsen,67,Gullfoss

piger-16

37.22 Hanne Kjærsgård,68,Køge
41.36 Susanne M.Clausen,68,IK Olympia
41.40 Lone Bang,68,AGF
41.52 Kirsten Nielsen,69,Blovstrød
41.58 Heidi Madsen,68,Greve IF

42.16 Britt Rasmussen,68,Greve IF
42.34 Tine Mygind,69,AK Brøndby
42.50 Maria Street,69,Gullfoss
43.30 Helle Jensen,69,Århus 1900
44.08 Birgitte Romme,69,AK Brøndby

44.30 Doritha Flindt,69,Kolding KFUM
44.53 Anne Brandt,68,Ben Hur
45.14 Lene Poulsen,69,Århus 1900
45.36 Tina Lagermann,68,Gullfoss

piger-14

37.36 Pia Petersen,70,Blovstrød
38.30 Lone Frederiksen,70,Vordingborg AC
39.02 Alice Nielsen,70,Blovstrød
39.40 Camilla Jacobsen,71,Ballerup AK
39.54 Christa Schärfe,70,AK Brøndby

41.27 Kirsten Garsdal,70,Ikast AM
42.42 Pernille S.Sørensen,Politiet Århus
42.50 Tina Rasmussen,70,Hellas
42.56 Dorthe Morel,70,Greve IF
42.59 Gitte Danelund,70,Blovstrød

43.43 Anette Otterdal,70,Ballerup AK
44.13 Anja Hansen,71,Viby IF
44.53 Marethe Heitmann,70,Kolding KFUM
45.03 Dorthe Jespersen,70,AK Kilen
45.13 Anette B.Jensen,71,Greve IF

piger-12

43.16 Ulla Enevoldsen,73,Ikast AM
45.52 Susan B.Jensen,73,Greve IF
47.22 Christina Jensen,73,SØA
49.18 Rikke Nielsen,73,Langgarverne
50.37 Christina Rindom,73,Langgarverne

54.30 Louise Rasmussen,74,ØAM
54.30 Heidi B.Jepsen,72,Blåbjeg AK
55.34 Linda Sørensen,76,HJM
56.57 Laila Gårddahl,73,Ikast AM
59.22 Anne Grethe Larsen,72,ØAM

60.01 Susanne Johansen,74,ØAM

10 km landevejsløb - Mænd

28.45	Keld Johnsen,50,Skive AM	Boston	08.04
28.57	Niels Kim Hjort,59,Skive AM	Oslo	06.05
29.21	Lars B.Sørensen,57,KIF	Randers	28.10
29.32	Henrik Albahn,60,Holte	København	04.05
29.35	Ralph Petersen,55,Herlufsholm	Rødovre	10.05
29.55	John Skovbjerg,56,AGF	Randers	28.10
30.10	Bent Povlsen,61,AK 73	København	04.05
30.20	Christian Wolfsberg,57,FIF	Oslo	06.05
30.20	Per Hofmann,58,AGF	Randers	28.10
30.21	Ole Lynge,53,KIF	København	04.05
30.21	Dan G.Olsen,60,GKI	København	04.05
30.22	John Christiansen,64,KIF	København	04.05
30.24	Claus S.Jensen,57,KIF	København	04.05
30.27	Henrik Steen Andersen, ,HJM	København	04.05
30.34	Thomas A.Nielsen,60,Holte	Randers	28.10
30.44	Lars Bang,66,Skive AM	Randers	28.10
30.50	Henrik Skov,64,Bagsværd AC	Randers	28.10
30.51	Bjørn Thygesen,57,Helsingør	Klampenborg	13.02
30.51	Kurt th.Starten,56,Skive AM	Randers	28.10
30.57	Flemming Jensen,58,Herlev	Randers	28.10
31.00	Gabor Klöczl,59,Sparta	København	04.05
31.04	Johnny Nielsen,65,Tåstrup IK	København	04.05
31.08	Jørn Warming,46,Kolding KFUM	Randers	28.10
31.09	Steen Houmann,53,Tåstrup IK	København	04.05
31.12	Henning Poulsen,57,Kold.KFUM	Randers	28.10
31.14	Peter Dall,61,Herlev	København	04.05
31.15	Leo Madsen,58,Tåstrup IK	København	04.05
31.16	Frank Nørskov,56,AGF	Randers	28.10
31.17	Lars Overskov,42,KIF	Rødovre	10.05
31.17	Jens Chr.Jørgensen,64,Bagsv.AC	Rødovre	10.05
31.21	Henrik Jacobsen,61,Sparta	Randers	28.10
31.25	Søren Munch,62,SAK 77	Randers	28.10
31.26	Kristen Svendsen,60,Skive AM	Randers	28.10
31.27	Mads T.Jensen,60,Århus 1900	Klampenborg	13.02
31.30	Svend E.Kristensen,56,Atletica	Århus	04.03
31.30	Finn Pedersen,60,Young Boys	København	04.05
31.31	Kim Birk,63,Sparta	Randers	28.10
31.32	Ole Hansen,63,Århus 1900	Århus	19.09
31.32	Helmuth Struven,67,Hellas	Randers	28.10
31.33	Jens O.Kjærsgård,59,Århus 1900	Århus	19.09
31.39	Michael Halvorsen,61,Sparta	Randers	28.10
31.40	Max Hygum,64,AGF	Århus	05.02
31.41	Keld Larsen, ,OGF	Randers	28.10
31.43	Jens Wörtzner,57,Herlufsholm	Rødovre	10.05
31.44	Ivan V.Carlsen, ,Glostrup IC	Rødovre	10.05
31.44	Vagn Pedersen,64,Skive AM	Randers	28.10
31.48	Kim Taylor,62,Atletica	Randers	28.10
31.51	Michael Åndahl,60,Holte	Randers	28.10
31.52	Bjarne Levin,55,Herlufsholm	Randers	28.10
31.53	Michael Madsen, ,Bagsværd AC	Randers	28.10

ALLE TIDERS BEDSTE

28.45	Keld Johnsen,51,Skive AM	84
28.46	Henrik Jørgensen,61,Herlev	83
28.55	Niels Kim Hjort,59,SkiveAM	83
29.21	Lars B.Sørensen,57,KIF	84
29.32	Henrik Albahn,60,Holte	84
29.35	Ralph Petersen,55,HG	84
29.52	Per Hofmann,58,AGF	82
29.55	John Skovbjerg,56,AGF	84
30.10	Bent Povlsen,61,AK 73	84
30.17	Ole Hansen,63,Århus 1900	82
30.20	Christian Wolfsberg,57,FIF	84
30.21	Ole Lynge,53,KIF	84
30.21	Dan G.Olsen,60,GKI	84
30.22	Kurt th.Straten,56,SkiveAM	83
30.22	John Christiansen,64,KIF	84

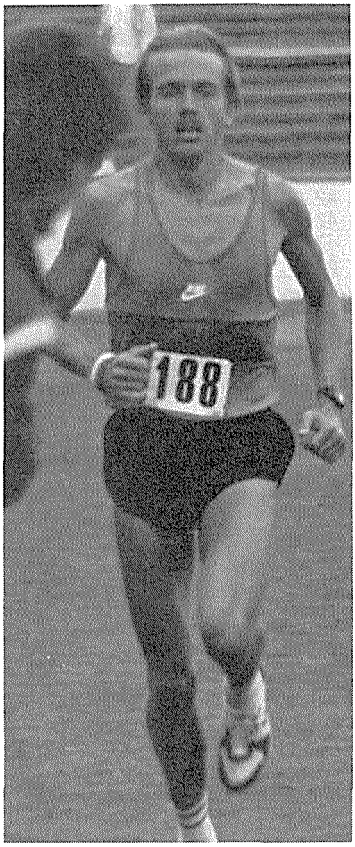

Keld Johnsen,Skive AM vinder her DM i marathon i Frederikshavn i Skive's nye klubtrøje.

Junior, Drenge

30.22 John Christiansen,64,KIF
30.44 Lars Bang,66,Skive AM
30.50 Henrik Skov,64,Bagsværd AC
31.04 Johnny Nielsen,67,Tåstrup IK
31.32 Helmuth Struven,67,Hellas

31.37 Jens Chr.Jørgensen,64,Bagsværd AC
31.40 Max Hygum,64,AGF
31.44 Vagn Petersen,64,Skive AM
31.56 Flemming Christensen,64,Herlufsholm
32.04 Erik L.Sørensen,66,Atletica

32.08 Martin Hornsved,66,Århus 1900
32.13 Per H.Hakmann,67,Helsingør IF
32.25 Rene Hochhauer,65,FIF
32.27 Carsten Hørbye,66,Bagsværd AC
32.33 Jan Guldbæk,66,Århus 1900

32.28 Peter Hansen,64,Tåstrup IK
32.45 Erik Jylling,68,Aalborg AK
32.49 Jess Mathiasen,65,Tåstrup IK
32.53 Søren Stuckert, ,FIF
32.56 Stig Bech,66,SIGI

32.58 Carsten Borgen,65,Aalborg AK
33.01 Per Zillmer,65,Lillerød IF
33.01 Michael Petersen,66,Vordingborg AC
33.09 Mads Jacobsen,67,Blovstrød
33.14 Tino Svendsen,66,SIGI

drenge-18

30.44 Lars Bang,66,Skive AM
31.32 Helmuth Struven,67,Hellas
32.04 Erik L.Sørensen,66,Atletica
32.08 Martin Hornsved,66,Århus 1900
32.13 Per H.Hakmann,67,Helsingør IF

32.27 Carsten Hørbye,66,Bagsværd AC
32.33 Jan Guldbæk,66,Århus 1900
32.56 Stig Bech,66,SIGI
33.01 Michael Petersen,66,Vordingborg AC
33.09 Mads Jacobsen,67,Blovstrød

33.14 Tino Svendsen,66,SIGI
33.21 Bjarne Kristiansen,66,Vordingborg AC
33.45 Jens V.Larsen,66,Atletica
33.47 Jesper Larsen,67,Sparta
33.54 Rene Jensen,66,Ballerup AK

drenge-16

32.45 Erik Jylling,68,Aalborg AK
33.23 Per Maagaard,68,Århus 1900
33.32 Rasmus Møller,69,Aalborg AK
34.05 Martin Nielsen,68,Blovstrød
34.13 Jacob A.Thomsen,68,Bagsværd AC

34.27 Morten Høegh,68,FIF
34.45 Peter Jensen,68,Århus 1900
34.56 Per Hansen,68,Kolding KFUM
35.35 Jacob F.Sørensen,68,Bagsværd AC
35.39 Søren Strickert,68,FIF

35.50 Peter Overgård,69,Aalborg AK
36.03 Rolf Madsen,68,FIF
36.06 Christian Hansen,68,Ballerup AK
36.06 Ivan Andersen,68,Tåstrup IK
36.18 Nich Jørding,68,Vallensbæk

drenge-14

35.07 Torben Petersen,71,AK Brøndby
35.07 Lars Iversen,70,OGF
35.50 Kuno Hansen,70,Rødovre AC
36.12 Jacob M.Jensen,71,Trongården IF
36.39 Thomas Sørensen,71,OGF

37.13 Michael Christensen,70,AK Brøndby
37.20 Thomas Jørgensen,70,Køge
37.21 Jan Hvarre,70,Aalborg AK
37.38 Jacob Rosenkrands,70,Vallensbæk
38.15 Søren Jacobsen,70,Blovstrød

38.17 André Højgård,70,Ikast AM
39.50 Mads Madsen,71,Young Boys
39.59 Sverre Vange,71,Trongården IF
40.52 Jesper Eriksen,70,Blovstrød
41.45 Brian Dahlstrøm,70,Young Boys

drenge-12

38.47 Jesper Hvitved,73,Blovstrød
38.58 Sune Hansen,72,OGF
38.59 Thomas Nielsen,73,Blovstrød
39.09 Claus Andersen,72,OGF
40.07 Claus Iversen,73,OGF

40.12 Jesper Jensen,74,Blovstrød
40.54 Jesper Sigsgård,75,AIA
41.13 Per Ø.Jensen,72,AGF
42.28 Flemming Johansen,73,Langgarverne
43.54 Michael Østergård,72,Langgarverne

44.17 Martin Buch-Jensen,72,Langgarverne
44.50 Charstian Johnsen,73,Langgarverne
46.55 Claus Bagge,72,Blåbjerg AK
47.09 Simon Hvid, ,FAK 63
47.45 Kasper Østergård,75,Langgarverne

15 km landevejsløb - Mænd

45.03	Niels Kim Hjort,59,Skive AM	København	08.04
45.12	Kurt th.Straten,56,Skive AM	København	08.04
45.19	Christian Wolfsberg,57,FIF	København	08.04
45.21	Lars B.Sørensen,57,KIF	København	08.04
45.59	Ole Hansen,63,Århus 1900	København	08.04
46.05	Peter Würtz,61,Aalborg AK	København	08.04
46.11	Ralph Petersen,55,Herlufsholm	Hillerød	18.03
46.13	Claus S.Jensen,57,KIF	København	08.04
46.15	Dan G.Olsen,60,GKI	København	08.04
46.17	Lars G.Konradsen,57,Holte	København	08.04
46.34	Søren Munch,62,SAK 77	København	08.04
47.29	Bjørn Thygesen,58,Helsingør IF	Hillerød	18.03
47.30	Per Hofmann,58,AGF	Kolding	17.03
47.31	John Christiansen,64,KIF	København	08.04
47.31	Carsten Borgen,65,Aalborg AK	København	08.04
47.50	Vagn Pedersen,64,Skive AM	København	08.04
48.00	Johnny Nielsen,65,Tåstrup IK	Hillerød	18.03
48.08	Ole Lynge,53,KIF	Emdrup	17.03
48.16	Henrik Steen Andersen,60,Blovstt.Kbh.		08.04
48.26	Frank N.Hansen,56,AGF	København	08.04
48.28	Karl Åge Søltoft,49,Herlufsholm	Hillerød	18.03
48.44	Ole Jacobsen,49,SIGI	København	08.04
48.45	Helmuth Jensen,50,Langgarverne	Hillerød	18.03
48.48	Ove Larsen,56,Politiet, Kbh.	København	08.04
48.52	Peter Dall,61,Herlev	København	08.04
48.26	Peter Nordsmark,60,AGF	København	08.04
48.56	Michael Rughede, ,Blovstrød	Hillerød	18.03
49.01	Jens O.Kjærsgård,59,Århus 1900	Kolding	17.03
49.05	Ib Jensen,58,OGF	København	08.04
49.09	Bjarne Levin,55,Herlufsholm	Hillerød	18.03
49.11	Mads Tandrup, ,Lillerød IF	Hillerød	18.03
49.15	Torben Karlshøj,54,Køge	Hillerød	18.03
49.18	Alex Percy-Schmidt,53,FIF	København	08.04
49.22	Claus Mortensen,64,AK Delta	Hillerød	18.03
49.24	Preben Christensen,62,Trong.IF	København	08.04
49.28	Lars Overskov,42,KIF	Emdrup	17.03
49.35	Preben Henriksen,59,Kolding KFUM	Kolding	17.03
49.35	Kim Eli,62,KIF	Emdrup	17.03
49.35	Jens Rasmussen,58,FIF	København	08.04
49.38	Erik Hammershøj,55,Skive AM	Kolding	17.03
49.39	Victor Lund,47,FIF	København	08.04
49.40	John M.Henningsen,53,Årh.1900	København	08.04
49.43	Niels Nygård,53,Skive AM	København	08.04
49.44	Kim Grann,58,Århus 1900	København	08.04
49.48	Kim Holm,56,SIGI	København	08.04
49.49	Per B.Mathiesen,55,Aalborg AK	København	08.04
49.54	Frank Pedersen,57,Viking	København	08.04
49.59	Vagn Olsen,62,Aalborg AK	København	08.04
50.00	Alex Henriksen,49,Køge	Hillerød	18.03
50.02	Henrik K.Jensen, ,Sparta	Emdrup	17.03

ALLE TIDERS BEDSTE

44.19	Niels Kim Hjort,59,SAM	83
44.24	Allan Zachariassen,55,Fr.O.	83
44.41	Henrik Jørgensen,61,Herlev	83
45.12	Kurt th.Straten,56,SAM	84
45.14	Keld Johnsen,50,Skive AM	82
45.19	Christian Wolfsberg,57,FIF	84
45.21	Lars B.Sørensen,57,KIF	84
45.59	Ole Hansen,63,Århus 1900	84
46.02	Per Hofmann,58,Ben Hur	81
46.05	Peter Würtz,61,Aalborg AK	84
46.11	Ralph Petersen,55,HG	84
46.13	Claus S.Jensen,57,KIF	84
46.15	Dan G.Olsen,60,GKI	84
46.17	Lars G.Konradsen,57,Holte	84
46.27	Jørn Lauenborg,44,Freja Od.	77
46.34	Søren Munch,62,SAK 77	84
46.45	Flemming Jensen,58,Herlev	81

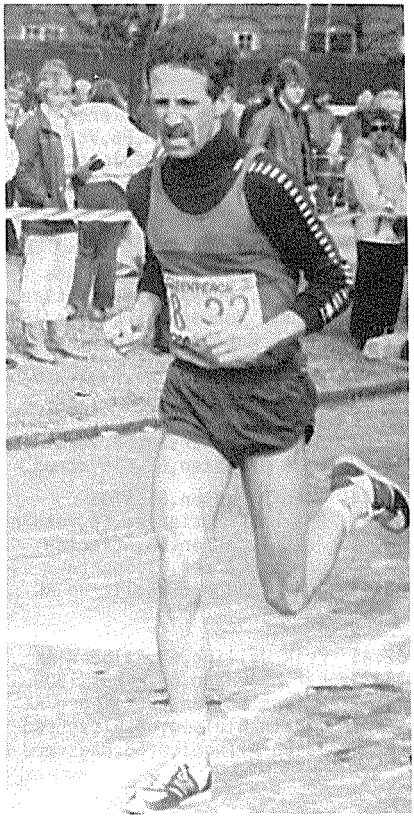

Peter Würtz,AAK der i 84 blandt meegt andet godt også satte PR. på 10 km med en tid under 30 min.

20.000 m løb - kvinder

1.12.48	Lone Dybdal,55,Århus 1900 Århus	15.09
1.12.58	Kersti Jacobsen,56,AK 73 Kolding	09.06
1.13.30	Solvejg K.Jensen,54,Brande Ski.Kolding	09.06
1.14.36*	Mette H.Hansen,62,Herlev Ørebro	30.96
1.15.54	Aino Slej,63,Århus 1900 Fredericia	05.05
1.15.55	Joan Carstensen,54,Århus 1900 Esbjerg	02.12
1.16.50	Helle Døssing,58,Århus 1900 Esbjerg	02.12
1.17.25	Anette Hansen,57,Hels.IF Helsingør	04.11
1.18.59	Britta H.Sørensen,46,HJM-Od.Fredericia	05.05
1.19.49	Else Ulrich,61,Sparta Kolding	09.06
1.19.50	Charlotte G.Larsen,63,Sparta Tåstrup	31.05
1.20.07	Lisbeth Espersen,50,Hels.IF Helsingør	04.11
1.20.40	Heidi Nielsen,50,Aabenraa IG Aalborg	13.10
1.20.42	Lise Kristiansen,51,Fr.Holbæk Damhus	20.10
1.20.53	Ella Grimm,47,Langgarverne Kolding	09.06
1.20.55	Hanne Jensen,52,Århus 1900 Odense	21.10
1.21.09	Vibeke Nielsen,49,Langg. Kalundborg	16.09
1.21.17	Henriette Kristensen,59,SAM Esbjerg	02.12
1.21.29u	Anni Valner,62,Langgarverne Rødovre	30.09
1.22.36	Lise H.Petersen,39,Køge Køge	12.11
1.22.40	Ulla Fløche,46,Aalborg AK Aalborg	13.10
1.23.01	Anita Nielsen,61,Århus 1900 Kolding	09.06
1.23.30	Bodil Christensen,42,FAK 63 Esbjerg	02.12
1.23.35	Susanne Henriksen, ,AAK Aalborg	13.10
1.23.41	Anette Hansen,62,HJM Esbjerg	02.12
1.24.02	Karen Bjerregård, ,TIK Helsingør	04.11
1.24.03	Ann B.Stilling,52,Young Boys Helsingø.	04.11
1.24.32	Anette Nørgård,64,Skive AM Fredericia	05.05
1.24.54	Yrsa Plejdrup,50,Atletica Skive	03.11
1.25.20	Inga S.Christensen,34,AAK Aalborg	13.11
1.25.41	Lone Nielsen,48,Langgarverne Odense	21.10
1.25.48	Ellis Bugge,39,Aalborg FF Aalborg	13.10
1.25.52	Anne G.Birk,52,Århus 1900 Skive	03.11
1.25.56	Ebba Sørensen,44,HJM-Odder Fredericia	05.05
1.26.01	Inge Petersen,46,SolrødAM Tåstrup	31.05
1.26.34	Tove Jensen, ,HJM-Odder Randers	28.10
1.26.38	Eva Bloch,53,Århus 1900 Århus	15.09
1.26.50	Ingerlise Mattesen,52,Vidar Esbjerg	02.12
1.26.55	Else Jensen, ,HJM-Odder Randers	28.10
1.26.55	Ann Lønstad,53,IK Olympia Odense	21.10
1.27.00	Dorrit Lillelund,43,AIF Helsingør	04.11
1.27.02	Ragnhild Schrøder, ,Årh.1900 Skive	03.11
1.27.13	Ilse Svane,40,Århus 1900 Århus	15.09
1.27.17	Dorde Thøgersen, ,Langgarv. Odense	21.10
1.27.23	Bente Jensen,54,Ikast AM Ikast	26.06
1.27.28	Kirsten Jørgensen,50,Atletica Skive	03.11
1.27.44	Tove Korzcak,41,Young Boys Odense	21.10
1.27.44	Sussi Jespersen,35,Hellas Odense	21.10
1.27.46	Lise Madsen,45,NyborgGIF	18.08
1.27.46	Anne G.Buch,52,Århus 1900 Århus	15.09

ALLE TIDERS BEDSTE

1.07.06	Dorthe Rasmussen,60,GIC	82
1.12.48	Lone Dybdal,55,Årh.1900	84
1.12.58	Kersti Jacobsen,56,AK 73	84
1.13.30	Solvejg K.Jensen,54,Bran.	84
1.14.36*	Mette H.Hansen,62,Herlev	84
1.14.56	Anette Hansen,57,Hels.IF	80
1.15.06	Else Ulrich,61,Sparta	83
1.15.12	Charlotte Kaagh,64,Viking	82
1.15.23	Ulla Nielsen,53,ViborgAF	81
1.15.54	Aino Slej,63,Århus 1900	84
1.15.55	Joan Carstensen,54,Ä1900	84
1.16.24	Vibeke Nielsen,49,Langg.	83
1.16.50	Helle Døssing,58,Ar.1900	84
1.17.28	Britta H.Sørensen,46,Odd.	83
1.17.59	Lisbeth Espersen,50,Hels.	80
1.18.05	Charlotte G.Larsen,63,Sp.	83
1.18.24	Loa Olafsson,58,KIF	74
1.18.34	Karina Benneke,61,Fr.Od.	78
1.18.42	Anette Nørgård,64,SAM	83
1.20.04	Ella Grimm,47,Langgarver.	83
1.20.08	Lotte Jespersen,59,OGF	79
1.20.21	Hanne Jensen,52,Årh.1900	81
1.20.40	Heidi Nielsen,50,AaIG	84
1.20.42	Lise Kristiansen,51,F.Ho.	84
1.20.45	Krista Andreasen,35,1900	83
1.21.17	Henriette Kristensen,59,S	84
1.21.26	Ulla Nielsen,64,SIGI	81
1.29.29u	Anni Valner,62,Langgarv.	84
1.21.36	Nina Sørensen,51,Langg.	81
1.21.44	Yvonne Arnecke,43,KIF	79
1.22.22	Lone Nielsen,48,Langgarv.	83
1.22.32	Anne Haals,47,Blovstrød	83
1.22.36	Lise H.Petersen,39,Køge	84
1.22.48u	Sigrid Sucker,39,IK Olym.	82
1.22.40	Ulla Fløche,46,AalborgAK	84
1.22.56	Bodil Piper,52,Vord.AC	78
1.23.01	Anita Nielsen,61,Å.1900	84
1.23.02	Lis Kristensen,39,TIK	83
1.23.04	Vibeke Rasmussen,47,RAC	79
1.23.23	Else Gyldenøhr,33,Sparta	77
1.23.28	Anna Larsen,60,TIK	82
1.23.30	Bodil Christensen,42,FAK	84
1.23.41	Anette Hansen,62,HJM	84
1.23.44	Karin Pagård,47,RAC	74
1.23.53	Karen M.Andersen,38,TIK	83
1.24.02	Karen Bjerregård, ,TIK	84
1.24.03	Jette Thomsen, ,FAK 63	80
1.24.03	Ann B.Stilling,52,YBS	84
1.24.13	Anne J.Johansen,46,EAF	80
1.24.22	Dorrit Lillelund,43,AIF	80

* = ½ marathon

20.000 m løb - mænd

1.01.35	Allan Zachariasen,55,Freja Od.Kolding		09.06
1.01.44	John Skovbjerg,56,AGF	Århus	15.09
1.02.26	Ole Hansen,63,Århus 1900	Århus	15.09
1.02.48	Svend E.Kristensen,56,Atletica Freder.		05.05
1.03.11*	Henrik Jørgensen,61,Herlev Ørebro		30.06
1.03.28	Bjørn Thygesen,57,Hels.IF	Helsingør	04.11
1.03.35	Peter Würtz,61,Aalborg AK	Aalborg	13.10
1.03.55	Kurt th.Straten,56,Skive AM	Esbjerg	02.12
1.03.56	Ralph Petersen,55,HG	Kolding	09.06
1.04.24	Bent Jensen,44,Freja Odense	Frederic.	24.03
1.04.31	Lars Bang,66,Skive AM	Aalborg	06.10
1.04.34	Søren Munch,62,SAK 77	Esbjerg	02.12
1.04.39	Dan G.Olsen,60,GKI	Rødovre	30.09
1.04.45	Lars Aagaard,64,OGF	Fredericia	24.03
1.04.45	Lars B.Sørensen,57,KIF	Kolding	09.06
1.04.47	Frank N.Hansen,56,AGF	Esbjerg	02.12
1.04.50	Jens O.Kjærsgård,59,Årh.1900	Esbjerg	02.12
1.04.52	Bent K.Larsson,49,Kol.KFUM	Fredericia	05.05
1.05.04	Jens Hansen,63,Freja Odense	Kolding	09.06
1.05.04	Henning Poulsen,57,Kol.KFUM	Esbjerg	02.12
1.05.11	Jørn Warming,46,Kolding KFUM	Kolding	09.06
1.05.15	Palle R.Madsen,59,PI, Kbh.	Rødovre	30.09
1.05.22	Kim Taylor,62,Atletica	Fredericia	05.05
1.05.25	Michael Halvorsen,61,Sparta	Nærum	25.05
1.05.31	Erik Hammershøj,55,Skive AM	Esbjerg	02.12
1.05.41	Kristen Svendsen,60,Skive AM	Aalborg	06.10
1.05.42	Jens Chr.Jørgensen,64,BAC	Rødovre	30.09
1.06.00	Find Rasmussen,52,Randers Fr.	Skive	03.11
1.06.00	Gabor Klöczl,59,Sparta	Kolding	09.06
1.06.09	Preben Henriksen,59,K.KFUM	Drelsdorff	05.02
1.06.10	Ole Jacobsen,49,SIGI	Rønne	19.04
1.06.13	Bent Povlsen,61,AK 73	Damhus	20.10
1.06.14	Kjeld Larsen, ,OGF	Esbjerg	02.12
1.06.20	Ole Hjortshøj,46,Skovbakken	Skive	03.11
1.06.29	Per H.Hakmann,67,Hels.IF	Helsingør	21.04
1.06.31	Finn Pedersen,60,Young Boys	Tåstrup	31.05
1.06.31	Ib Jensen,57,OGF	Odense	29.04
1.06.33	Per B.Mathiesen,55,Aalborg AK	Aalborg	13.10
1.06.34	Torben Karlshøj,54,Køge	Køge	?
1.06.40	Lars Overskov,42,KIF	Odense	21.04
1.06.41	Børge Pedersen,46,Sparta	Helsingør	04.11
1.06.42	Leif Henriksen, ,Greve IF	Odense	21.10
1.06.44	Bjarne Brøndum,43,Freja O.	Odense	21.10
1.06.49	Carsten Holst,47,TåstrupIK	Odense	21.10
1.06.51	Henning Rasmussen,44,Skive AM	Skive	03.11
1.06.55	Lars Juul Jensen, ,OGF	Odense	21.10
1.06.56	Peter Dall,61,Herlev	Kalundborg	16.09
1.06.59	Arne Mogensfeldt,43,Svendb.	Odense	02.10
1.07.06	Frank Petersen,57,Viking	Rønne	19.04
1.07.07	Victor Lund, ,FIF	Odense	02.10

ALLE TIDERS BEDSTE

59.21	Allan Zachariassen,55,F.O.	83
59.53	Keld Johnsen,50,Skive AM	83
1.00.52	Jørn Lauenborg,44,Fr.Od.	79
1.01.07	Niels Kim Hjort,59,SAM	83
1.01.12	Svend E.Kristensen,56,Atl.	82
1.01.32	Kurt Th.Straten,56,SAM	82
1.01.33	Arne Stigsen,45,Viborg AF	81
1.01.40	Henrik Jørgensen,61,Herlev	82
1.01.44	Jørgen Hein,51,Aalborg AK	77
1.01.44	John Skovbjerg,56,AGF	84
1.01.55	Steen Svejdahl,42,HvIF	67
1.02.00	Per Hofmann,58,Ben Hur	79
1.02.01	Flemming Kempel,48,R.KFUM	71
1.02.08	Lars B.Sørensen,57,KIF	83
1.02.14	Thyge Thøgersen,26,Gullf.	66
1.02.20	Jørgen Jensen,44,AGF	75
1.02.26	Ole Hansen,63,Århus 1900	84
1.02.32	Mogens Findal,40,RAC	71
1.02.38	Bent K.Larsson,49,K.KFUM	76
1.02.42	Bent R.Larsen,37,AIK-Vej.	66
1.02.45	Gert Kærlin,50,KIF	73
1.02.49	Ralph Petersen,55,HG	83
1.02.52	Christian Wolfsberg,57,FIF	83
1.02.53	Georg Olsen,37,AIK-95	67
1.02.53	Bjarne Brøndum,43,Freja O.	79
1.02.54	Claus S.Jensen,57,KIF	83
1.02.55	Jørn Warming,46,Kol.KFUM	81
1.02.57	Knud Erik Hede,46,KIF	73
1.03.22	Karl Å.Søltoft,49,HG	73
1.03.28	Lars Overskov,42,KIF	79
1.03.28	Bjørn Thygesen,57,Hels.IF	84
1.03.30	Arne Mogensfeldt,43,SG	79
1.03.34	Peter Helmer,47,Fr.Holbæk	72
1.03.35	Peter Würtz,61,Aalborg AK	84
1.03.40	Torben Rasmussen,41,Holte	74
1.03.44	Karsten H.Nielsen,47,AGF	79
1.03.48	Flemming Jensen,58,Herlev	81
1.03.50	Søren Romby,42,AGF	67
1.03.50	Kim Taylor,62,Atletica	81
1.03.54	Erik St.Laursen,51,Rds.Fr.	79
1.04.09	Rudolf Thalund,38,Herning	66
1.04.16	Morten Nøddebo,57,HG	82
1.04.17	Bent Povlsen,61,AK 73	83
1.04.21	Jens J.Munck,56,SIGI	83
1.04.23	Ole Lynge,53,Vordingb.AC	80
1.04.24	Bent Jensen,44,Freja Od.	84
1.04.30	Ole St.Mortensen,45,R.Fr.	67
1.04.31	Lars Bang,66,Skive AM	84
1.04.34	Søren Munch,62,SAK 77	84
1.04.36	Bent Skinbjerg,43,SNIK	71

20.000 m løb - mænd

Junior, Drenge

1.04.31 Lars Bang,66,Skive AM
1.04.45 Lars Aagaard,64,OGF
1.05.42 Jens Chr.Jørgensen,64,Bagsværd AC
1.06.29 Per H.Hakmann,67,Helsingør IF
1.07.29 Stig Bech,66,SIGI

1.08.17 Peter G.Nielsen,65,Blovstrød
1.08.42 Martin Hornsved,66,Århus 1900
1.08.51 Ronny A.Hansen,66,Rødovre AC
1.08.58 Per Zilmer,65,Fredensborg AK
1.09.09 Kenn Iversen,65,Viking

1.09.12 Kim N.Petersen,65,Blovstrød
1.09.17 Tino Svendsen,66,SIGI
1.09.21 Michael Holm,65,Ikast AM
1.09.56 Lars Krogsgård,67,Blovstrød
1.09.58 Max Hygum,64,AGF

1.10.12 Tonny Andersen,64,Vordingborg AC
1.10.18 Martin Nielsen,68,Blovstrød
1.10.19 Erik L.Sørensen,66,Atletica
1.10.27 Carsten B.Nielsen,64,Gullfoss
1.11.24 Ditlev Larsen,67,Aalborg AK

1.12.09 Peter Overgård,69,Aalborg AK
1.12.23 Erik Michaelsen,66,Randers Freja
1.12.27 Thomas Andersen,66,Rødovre AC
1.12.47 Martin Slavinsky,65,Langgarverne
1.12.58 Henrik Udby,67,Langgarverne

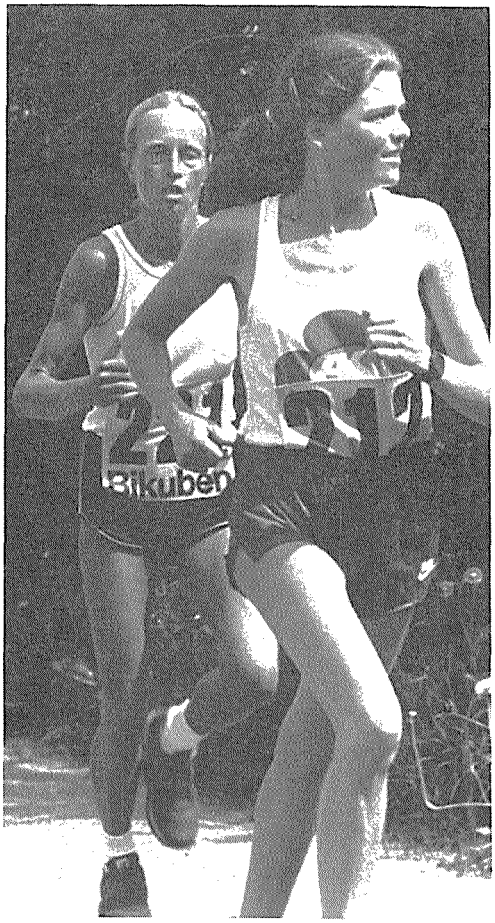

Kersti Jacobsen,AK 73 her i DM 20 km i Kolding, hvor hun blev fulgt helt til dørs af den anden pige på billedet Solveig K.Jensen,Brande, der debuterede i DAF regi ved denne lejlighed.

1.38.01	Ralph Petersen,55,HG	Østerbro	08.04
1.38.36	Leo Madsen,58,Tåstrup IK	Østerbro	08.04
1.38.44	Preben Henriksen,59,Kol.KFUM	Østerbro	08.04
1.38.45	Jørn Warming,46,Kol.KFUM	Østerbro	08.04
1.38.49	Gabor Klöczl,59,Sparta	Østerbro	08.04
1.39.16	Bent Jensen,44,Freja Odense	Østerbro	08.04
1.39.45	Carsten Holst,47,Tåstrup IK	Østerbro	08.04
1.39.54	Jens Hansen,63,Freja Odense	Østerbro	08.04
1.40.36	Torben Wahl,53,Langgarverne	Østerbro	08.04
1.40.47	Finn Pedersen,60,Young Boys	Hillerød	18.03
1.41.26	Bent K.Larsson,49,Kol.KFUM	Østerbro	08.04
1.41.49	Michael Halvorsen,61,Sparta	Østerbro	08.04
1.43.28	Alex Henriksen,49,Køge	Roskilde	28.10
1.43.54	Jan Kingo Hansen,57,TåstrupIK	Hillerød	18.03
1.44.06	Steffen Rågård, ,Blovstrød	Hillerød	18.03
1.44.47	Steen Knudsen,46,Langgarverne	Hillerød	18.03
1.45.02	Steen Houmann,53,Tåstrup IK	Hillerød	18.03
1.45.23	Børge Pedersen,46,Sparta	Roskilde	28.10
1.45.36	Henrik K.Nielsen,58,Rødovre AC	Østerbro	08.04
1.45.41	Torben Hansen, ,Sparta	Østerbro	08.04
1.45.48	Steen H.Nielsen, ,SNIK	Hillerød	18.03
1.45.58	Bent Skinbjerg,43,SNIK	Hillerød	18.03
1.46.03	Kristian Malver,59,KIF	Østerbro	08.04
1.46.20	Clement Clementsen,47,Hels.IF	Østerbro	08.04
1.46.23	Vagn Olsen,62,Aalborg AK	Kolding	17.03
1.46.35	Per B.Christensen,59,RødovreAC	Østerbro	08.04
1.46.39	Bjarne Melchiorsen, ,SNIK	Hillerød	18.03
1.46.39	Svend E.Kristensen,56,Atletica	Randers	12.08
1.46.44	Helmuth Jensen,58,Langgarverne	Østerbro	08.04
1.47.10	Lars Juul Jensen,53,OGF	Østerbro	08.04
1.47.28	Ole H.Sørensen,44,Langgarv.	Hillerød	18.03
1.47.47	Arne Stigsen,45,Viborg AF	Kolding	17.03
1.48.21	Per Madsen,47,Young Boys	Østerbro	08.04
1.48.37	Kim Studsholm, ,SNIK	Hillerød	18.03
1.48.40	Poul Fremmelev,57,Kol.KFUM	Kolding	17.03
1.48.45	Henning Hansen,57,OGF	Østerbro	08.04
1.48.49	Stig Lassen,37,Langgarverne	Østerbro	08.04
1.48.57	Mogens Skov,45,Århus 1900	Kolding	17.03
1.49.05	Bent Hardø,43,Sparta	Roskilde	28.10
1.49.07	Christer Eriksson,45,Langg.	Hillerød	18.03
1.49.10	Johannes Hein,51,Århus 1900	Kolding	17.03
1.49.38	Kim N.Petersen,65,SØA	Hillerød	18.03
1.49.47	Flemming Nielsen,46,RødovreAC	Østerbro	08.04
1.50.32	Erik Nielsen, ,Herlufsholm	Roskilde	28.10
1.50.50	Bob Ågesen, ,Herlev	Roskilde	28.10
1.51.14	Steffen R.Jensen, ,SØA	Roskilde	28.10
1.51.18	H.Høgh-Petersen,58,SNIK	Østerbro	08.04
1.51.21	Johan Johansen,49,Viborg AF	Kolding	17.03
1.51.40	Ole K.Sørensen,55,Viborg AF	Kolding	17.03
1.51.47	Haig Yerzingatzian,41,Rød.AC	Østerbro	08.04

ALLE TIDERS BEDSTE

1.33.39	Allan Zachariasen,55,Fr.O.	82
1.35.34	Svend E.Kristensen,56,Atl.	82
1.37.33	Jørgen Hein,51,Aalborg AK	77
1.37.37	Bent K.Larsson,49,K.KFUM	77
1.38.01	Ralph Petersen,55,HG	84
1.38.26	Erik St.Laursen,51,Rds.Fr.	82
1.38.36	Leo Madsen,58,Tåstrup IK	84
1.38.44	Preben Henriksen,59,K.KFUM	84
1.38.47	Jørn Warming,46,Kol.KFUM	84
1.38.49	Gabor Klöczl,59,Sparta	84
1.38.51	Arne Stigsen,45,Viborg AF	79
1.39.03	Jørn Lauenborg,44,Fr.Od.	80
1.39.13	John Skovbjerg,56,AGF	82
1.39.16	Bent Jensen,44,Freja Od.	84
1.39.25	Jørgen Jensen,44,AGF	75
1.39.45	Carsten Holst,47,TIK	84
1.39.46	Peter Helmer,47,Fr.Holb.	74
1.39.54	Jens Hansen,63,Freja Od.	84

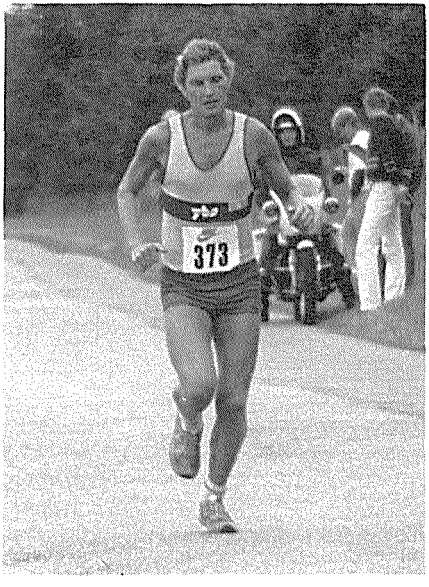

Finn Pedersen,Young Boys på billedet, men nu igen i KIF's farver.

Marathonløb - kvinder

2.30.42	Dorthe Rasmsusen,60,Glost.IC Chicago	21.10
2.34.53	Kersti Jacobsen,56,AK 73 London	13.05
2.39.39	Lone Dybdal,55,Århus 1900 London	13.05
2.44.41	Mette H.Hansen,62,Herlev Minniapolis	04.10
2.48.09	Britta H.Sørensen,46,HJM-Odder Fr.havn	09.08
2.48.51	Ella Grimm,47,Langgarverne Fr.havn	09.08
2.49.35	Heidi Nielsen,50,Aabenraa IG Berlin	30.09
2.51.10	Vibeke M.Hansen,60,AK 73 London	13.05
2.51.17	Joan Carstensen,54,Årh.1900 Drammen	07.10
2.52.04	Vibeke Nielsen,49,Langgarverne Fr.havn	08.09
2.52.53	Solvejg K.Jensen,54,Brande Ski.Fr.havn	08.09
2.53.23	Anette Hansen,57,Helsingør IF Århus	14.10
2.55.10	Else Ulrich,61,Sparta London	13.05
2.57.03	Lise Kristiansen,51,Fr.Holbæk Helsing.	04.11
2.57.40	Helle Døssing,58,Årh.1900 Drammen	07.10
3.01.30	Lise H.Petersen,39,Køge København	19.05
3.01.49	Hanne Jensen,52,Århus 1900 Århus	14.10
3.04.23	Mette Wert, ,Snejbjerg København	19.05
3.05.50	Karen Bjerregård, ,TIK Berlin	30.09
3.07.02	Charlotte G.Larsen,63,Sparta Berlin	30.09
3.09.46	Dorde Thøgersen,48,Langgar. Rundfobi	28.04
3.12.13	Ebba Sørensen,44,HJM-Odder Århus	14.10
3.12.36	Ulla Fløche,46,Aalborg AK Esbjerg	02.12
3.12.51	Krista Andreasen,35,Årh.1900 Aalborg	21.04
3.12.55	Inge Petersen,47,Solrød AM København	19.05
3.13.29	Lise Madsen,49,Nyborg GIF København	19.05
3.14.34	Dorrit Lillelund,43,AIF København	19.05
3.14.52	Ilse Svane,40,Århus 1900 Århus	14.10
3.15.59	Sussie Jespersen,35,Hellas København	19.05
3.16.45	Anni Lønstad,53,IK Olympia København	19.05
3.17.01	Inga S.Christensen,34,AAK Fr.havn	08.09
3.17.57	Karen M.Andersen,38,TåstrupIK Rundfor.	28.04
3.18.52	Ingelise Bramsen,44,OGF London	13.05
3.19.20u	Anni Walner,62,Langgarverne Paris	12.05
3.19.48	Kirsten Boelsmann,45,Langgar. Rundfor.	28.04
3.21.18	Ragnhild Schrøder,43,Årh.1900 Fr.havn	08.09
3.21.41	Lea Larsen,44,Langgarverne Paris	12.05
3.21.48	Marian Calmann-Hinke, ,ORI København	19.05
3.22.49	Lisbeth T.Christensen,48,Lang. Københ.	19.05
3.22.49	Ann D.Hansen, ,HJM København	19.05
3.23.06	Lis Jensen, ,HJM-Thisted Fr.havn	08.09
3.25.22	Ingelise Mattesen,52,Vidar København	19.05
3.25.38	Bodil Christensen,42,FAK 66 Århus	14.10
3.25.52	Eva Bloch,53,Århus 1900 København	19.05
3.26.09	Dorit Hinsgavl, ,Silkeb. Århus	14.10
3.26.22	Maria Overgård,42,Herning Esbjerg	02.12
3.27.09	Rigmor Christensen,31,AAK Esbjerg	02.12
3.28.03	Jonna F.Hansen,57,AGF Århus	14.10
3.28.45	Merethe Svendsen,52,Vejle IF Århus	14.10
3.29.27	Lone Nielsen,48,Langgarverne Paris	12.05

ALLE TIDERS BEDSTE

2.30.42	Dorthe Rasmussen,60,GIC	84
2.34.53	Kersti Jacobsen,56,AK 73	84
2.39.39	Lone Dybdal,55,Århus 1900	84
2.41.42	Mette H.Hansen,62,Herlev	83
2.44.20	Anette Hansen,57,Helsingør	81
2.48.09	Britta H.Sørensen,46,HJM-O.	84
2.48.51	Ella Grimm,47,Langgarverne	84
2.49.03	Else Ulrich,61,Sparta	83
2.49.13	Vibeke Nielsen,49,Langgarv.	83
2.49.35	Heidi Nielsen,50,Aabenraa	84
2.51.10	Vibeke M.Hansen,60,AK 73	84
2.51.17	Joan Carstensen,54,År.1900	84
2.52.53	Solvejg K.Jensen,54,Brande	84
2.56.16	Karina Benneke,61,Fr.Od.	78
2.57.03	Lise Kristiansen,55,Fr.Hol.	84
2.57.40	Helle Døssing,58,Årh.1900	84
2.59.07	Mette Filskov,59,BAC	83
3.01.30	Lise H.Petersen,39,Køge	84
3.01.47	Krista Andreasen,35,Å.1900	81
3.01.49	Hanne Jensen,52,Århus 1900	84
3.02.45	Karin Pagård,47,Rødovre AC	73
3.04.23	Mette Werth, ,Snejbjerg	84
3.04.44	Yvonne Arnecke,43,KIF	80
3.05.50	Karen Bjerregård, ,TIK	84
3.07.02	Charlotte G.Larsen,63,Spar.	84
3.07.07	Ingrid Lauridsen, ,HJM	83
3.08.24	Nina Koustrup,59,HTS	74
3.09.46	Dorde Thøgersen,48,Langgar.	84
3.10.05	Kirsten Carlsen, ,KS	71
3.10.20	Karin Jexner, ,Pan,Århus	83
3.11.06	Karen M.Andersen,38,SNIK	82
3.12.10	Lene Henriksen,62,År.1900	78
3.12.13	Ebba Sørensen,44,HJM-Odder	84
3.12.36	Ulla Fløche,46,Aalborg AK	84
3.12.55	Inge Petersen,47,Solrød AM	84
3.13.29	Lise Madsen,49,NGIF	84
3.13.31	Merethe Grebimann, ,Kold.	83
3.14.09	Elin Laursen,49,Rds.Freja	83
3.14.34	Dorrit Lillelund,43,AIF	84
3.14.41	Ingelis Olsen, ,HJM	81
3.14.46	Inge Jensen, ,Odense O.	83
3.14.49	Else Gyldenøhr,33,Sparta	78
3.14.51	Jytte Bech,35,Tåstrup IK	83
3.14.52	Ilse Svane,40,Århus 1900	84
3.15.17	Maureen O'Callaghan, ,Hjø.	82
3.15.59	Sussie Jespersen,35,Hellas	84
3.16.45	Anni Lønstad,53,IK Olympia	84
3.17.01	Inga S.Christensen,34,AAK	84
3.17.15	Anne Larsen,60,Tåstrup IK	81
3.17.36	Alice Kjær,44,Sparta	81

Marathonløb - mænd

2.11.31	Henrik Jørgensen,61,Herlev	Tokyo	12.02
2.12.16	Allan Zachariassen,55,Fr.Od.	Tokyo	12.02
2.12.20	Jørn Lauenborg,44,Freja Od.	London	13.05
2.13.34	John Skovbjerg,56,AGF	Berlin	30.09
2.14.18	Svend E.Kristensen,56,Atletica	Ørebro	30.06
2.16.36	Keld Johnsen,50,Skive AM	Boston	16.04
2.16.40	Henrik Albahn,60,Holte	Paris	12.05
2.17.42	Lars B.Sørensen,57,KIF	London	13.05
2.19.37	Bent Jensen,44,Freja Odense	London	13.05
2.22.14	Jørn Warming,46,Kol.KFUM	Esbjerg	02.12
2.22.35	Per Hofmann,58,AGF	Düisburg	15.09
2.23.23	Torben Wahl,53,Langgarverne	London	13.05
2.23.47	Ole Hansen,63,Århus 1900	Århus	14.10
2.24.57	Finn Pedersen,60,Young Boys	Drammen	07.10
2.25.08	Ole Jacobsen,49,SIGI	London	13.05
2.26.10	Carsten Borgen,65,Vordingb.AC	Berlin	30.09
2.26.18	Michael Halvorsen,61,Sparta	Helsingør	04.11
2.26.36	Arne Mogensfeldt,43,Svendb.	København	19.05
2.26.38	John Johansen,49,Viborg AF	Esbjerg	02.12
2.27.12	Peter Würtz,61,Aalborg AK	Esbjerg	02.12
2.27.13	Erik L.Sørensen,66,Atletica	Esbjerg	02.12
2.27.20	Palle R.Madsen,59,PI, Kbh.	Århus	14.10
2.27.30	Max Hygum,64,AGF	København	19.05
2.27.42	Bent Skinbjerg,43,SNIK	Rundforbi	28.04
2.27.55	Preben Danborg,63,FIF	Berlin	30.09
2.27.58	Jens Wörtzner,57,HG	Rotterdam	14.04
2.28.00	Lars Overskov,42,KIF	Brighton	14.04
2.28.11	Alex Henriksen,49,Køge	Helsingør	04.11
2.28.24	Kent Holm,48,Atletica	Esbjerg	02.12
2.28.31	Jørn Jepsen,58,Langgarverne	Fr.havn	08.09
2.28.33	Ole Hjortshøj,46,Skovbakken	Århus	14.10
2.28.50	Per Skovsen,58,Esbjerg AF	Amsterdam	12.05
2.29.03	Ove Larsen,56,PI, Kbh.	Rotterdam	27.04
2.29.27	Ib Jensen,58,OGF	London	12.05
2.29.27	Claus S.Jensen,57,KIF	KIF	14.10
2.29.44	Jan Kingo Hansen,57,TIK	Rom	08.04
2.29.52	Børge Pedersen,46,Sparta	Berlin	30.09
2.30.09	Steffen Rågård,58,Blovstrød	Fr.havn	09.09
2.30.24	Bent Larsen,56,Hellas	Rom	08.04
2.30.30	Mogens Skov, ,Århus 1900	Århus	14.10
2.31.17	Bent S.Andersen,50,FIF	Berlin	30.09
2.31.52	Leo Madsen,58,Tåstrup IK	Esbjerg	02.12
2.31.53	Peter Dall,61,Herlev	Randers	28.10
2.31.56	Bjarne Brøndum,43,Freja Od.	Rotterdam	27.04
2.32.06	Christian Jensen,55,Rds.Real	Fr.havn	09.09
2.32.57	Helmuth Jensen,58,Langgarverne	Husum	18.02
2.32.59	Torben Karlshøj,54,Køge	Rundforbi	28.04
2.33.07	Erik Laursen,56,AGF	København	19.05
2.33.37	Jens Rasmussen,58,FIF	København	19.05
2.33.44	Henning Hansen,51,OGF	London	12.05

ALLE TIDERS BEDSTE

2.10.47	Henrik Jørgensen,61,Herlev	83
2.11.05	Allan Zachariassen,55,Fr.Od.	83
2.12.20	Jørn Lauenborg,44,Freja Od.	84
2.12.33	Svend E.Kristensen,56,Atlet.	82
2.13.34	John Skovbjerg,56,AGF	84
2.16.14	Arne Mogensfeldt,43,Svendb.	79
2.16.36	Keld Johnsen,50,Skive AM	84
2.16.40	Henrik Albahn,60,Holte	84
2.16.51	Jørgen Jensen,44,AGF	75
2.17.09	Arne Stigsen,45,Viborg AF	80
2.17.42	Lars B.Sørensen,57,KIF	84
2.18.52	Bent K.Larsson,49,Haderslev	81
2.19.15	Peter Helmer,47,Fr.Holbæk	74
2.19.37	Bent Jensen,44,Freja Odense	84
2.19.40	Jørgen Hein,51,Aalborg AK	78
2.20.09	Per Hofmann,58,AGF	82
2.20.26	Bjarne Brøndum,43,Freja Od.	78
2.20.32	Lars Overskov,42,KIF	80
2.20.32	Finn Pedersen,60,KIF	81
2.21.01	Erik St.Laursen,51,Rds.Freja	81
2.21.04	Thyge Thøgersen,26,Gullfoss	60
2.21.10	Georg Olsen,37,KIF	68
2.21.13u	Bernhard Syring,49,RødovreAC	75
2.21.21	Flemming Kempel,48,Rds.KFUM	71
2.21.43	Jørn Warming,46,Kol.KFUM	81
2.21.52	Mogens Findal,40,Rødovre AC	72
2.22.53	Ole Larsen,56,Trongården IF	80
2.23.09	Morten Nøddebo,57,HG	82
2.23.23	Torben Wahl,53,Langgarverne	84
2.23.33	Jeppe Christiansen,59,BAK	81
2.23.42	Harry Munksgård,42,Skovbak.	72
2.23.46	Karl Åge Søltoft,49,HG	77
2.23.47	Ole Hansen,63,Århus 1900	84
2.24.11	Bent Skinbjerg,43,SNIK	74
2.24.24	Søren Romby,42,AGF	71
2.24.24	Jens Wörtzner,57,HG	83
2.24.52	Carsten Rasmussen,45,TIK	82
2.25.03	Torben Rasmussen,41,Holte	76
2.25.08	Ole Jacobsen,49,SIGI	84
2.25.18	Michael Halvorsen,61,Sparta	82
2.25.29	Steen Svejdahl,42,Sparta	68
2.25.32	Ralph Petersen,55,HG	83
2.26.09	Carsten Andersen,53,SG	80
2.26.10	Carsten Borgen,65,Vord.AC	84
2.26.25	Gert Kærlin,50,AK 73	74
2.26.38	John Johansen,49,Viborg AF	84
2.27.12	Preben Henrisken,59,K.KFUM	83
2.27.12	Peter Würtz,61,Aalborg AK	84
2.27.13	Erik L.Sørensen,66,Atletica	84
2.27.20	Palle R.Madsen,59,PI, Kbh.	84

Marathonløb - mænd

Junior, Drenge

2.26.10 Carsten Borgen,65,Vordingborg AC
2.27.13 Erik L.Sørensen,66,Atletica
2.27.30 Max Hygum,64,AGF
2.39.03 Jørgen Jensen,67,Viby IF
2.39.10 Peter Jensen,68,Århus 1900
2.39.20 Peter G.Nielsen,65,Blovstrød
2.43.34 Lasse Møller,67,AGF
2.43.49 Morten Stavnshøj,65,Langgarverne
2.45.12 Henrik Udby,67,Langgarverne
2.48.26 Finn Hansen,66,Langgarverne

Ralph Petersen,HG årets mester på 30 km får You Win, medens Jørn Warming,Kolding KFUM vinder af årets Drammenmaraton ikke synes at trænge til noget.

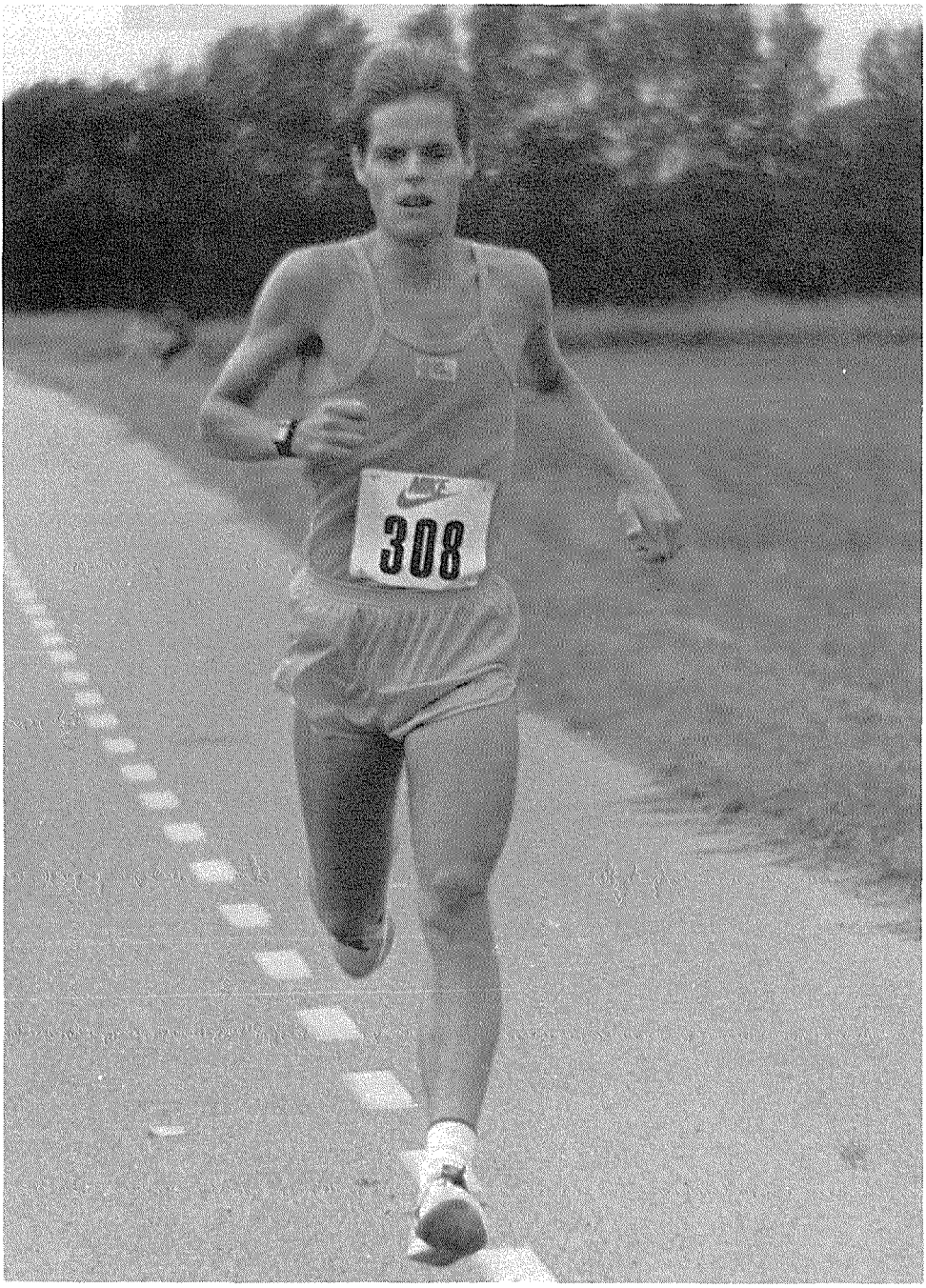

Jørgen Jepsen,Langgarverne, men os bekendt nu tilbage i sin gamle forening Atletica. Han løb i 84 PR. på marathon med 2.28.31

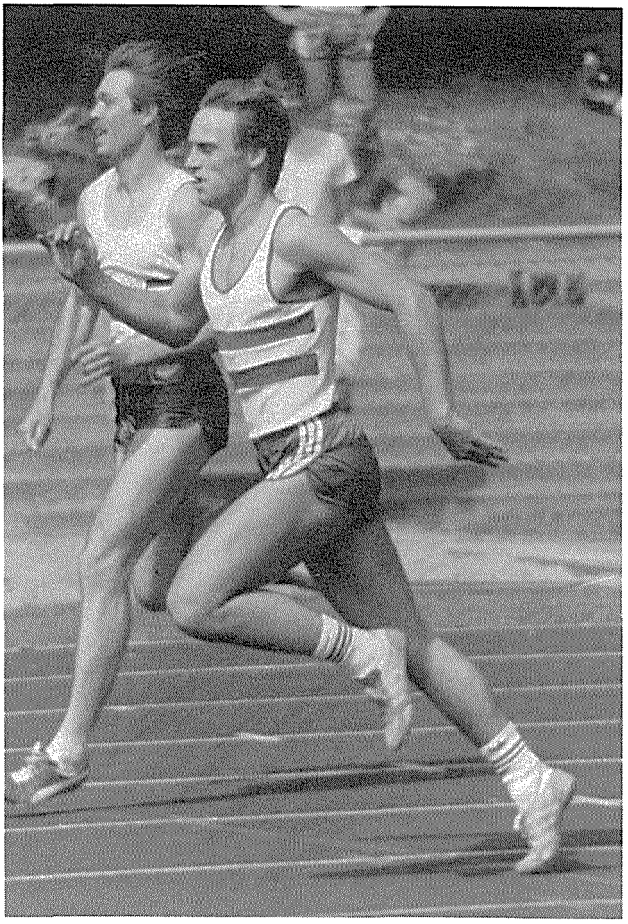

Bernie Bengtsson, OG og Peter Regli, Viby

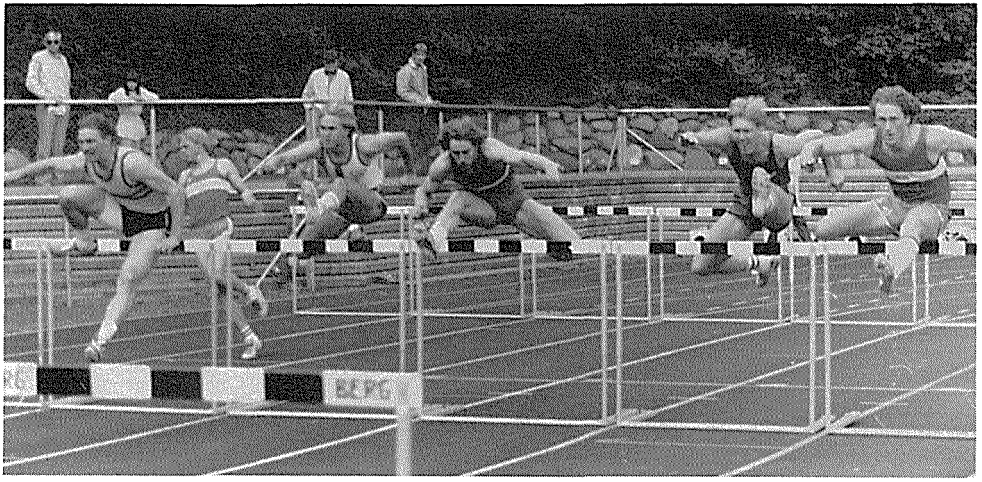

fra top 12's 110 m hæk

Feltet ved Landskampen i Lyngby på 3 km forhindring

Fra VM Cross i New York

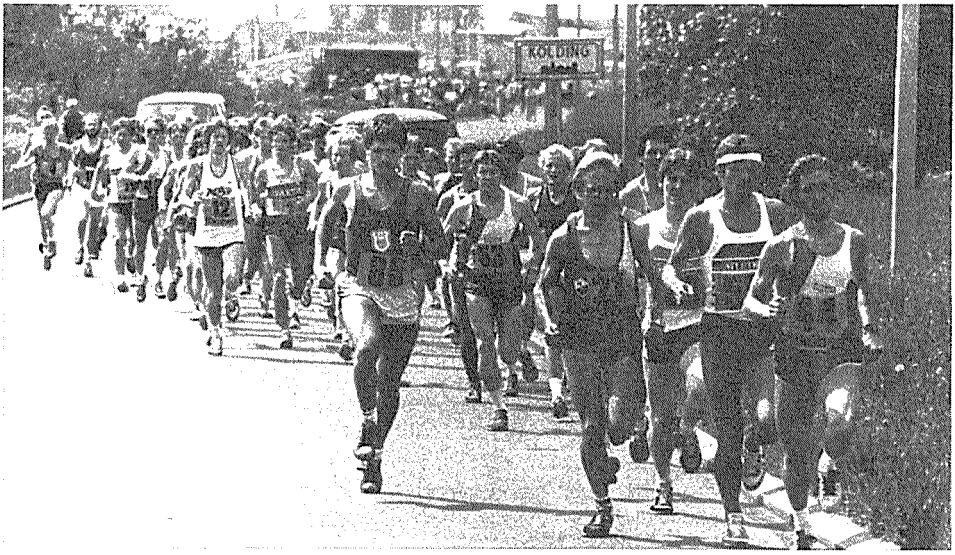

Feltet ved DM 20 km Landevej

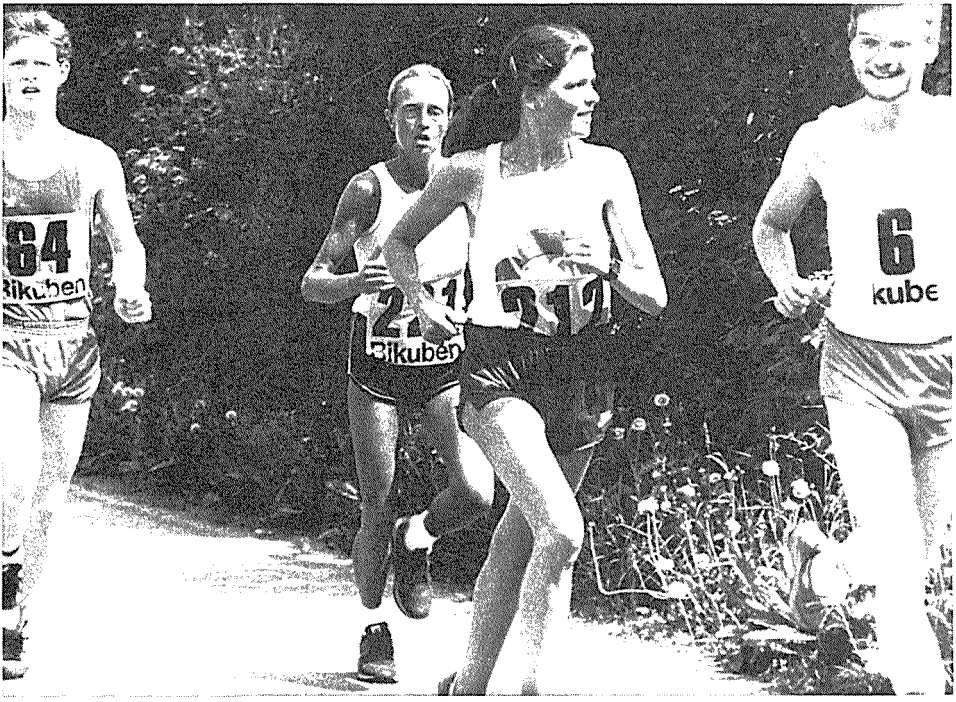

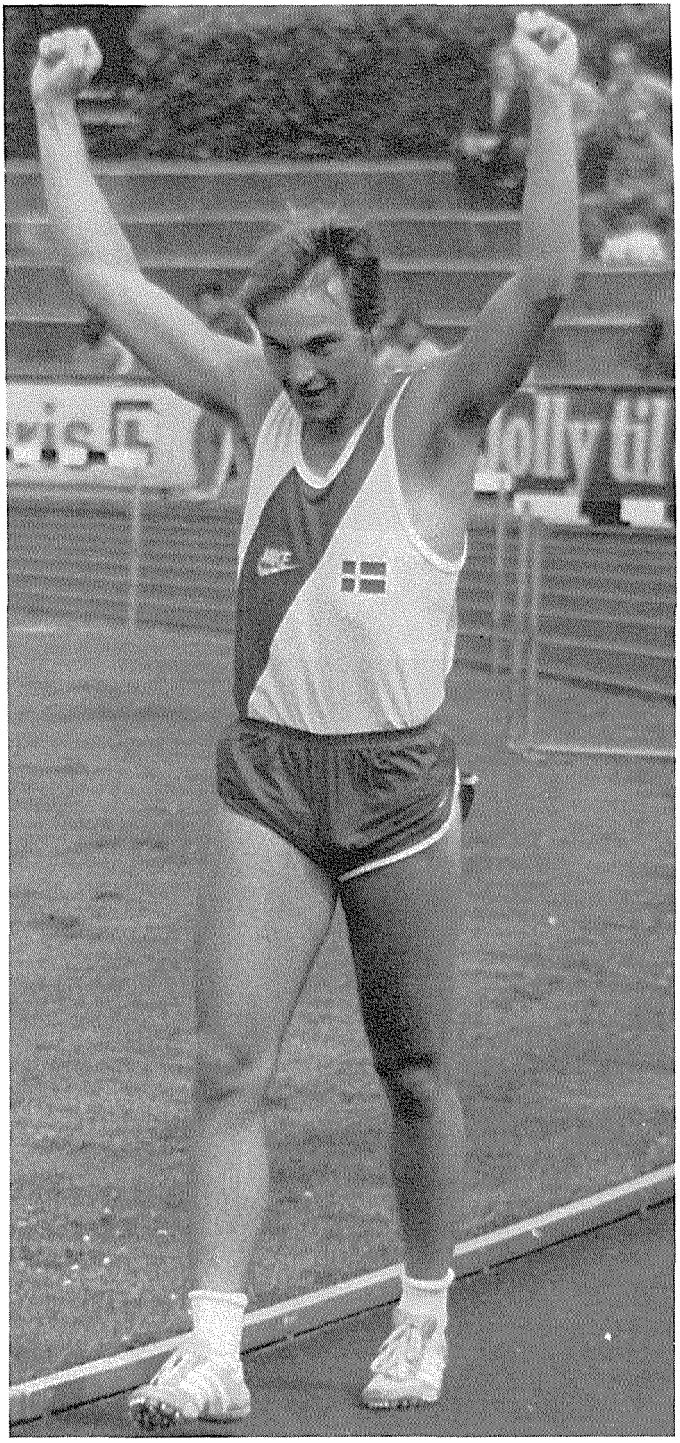

Peter Regli efter sin sejr på 100 m i Lyngby