DAF 1998 i tal

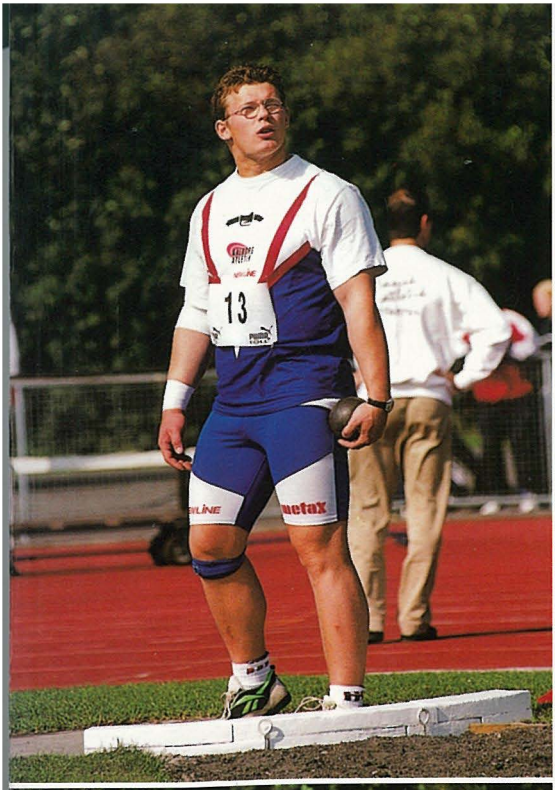

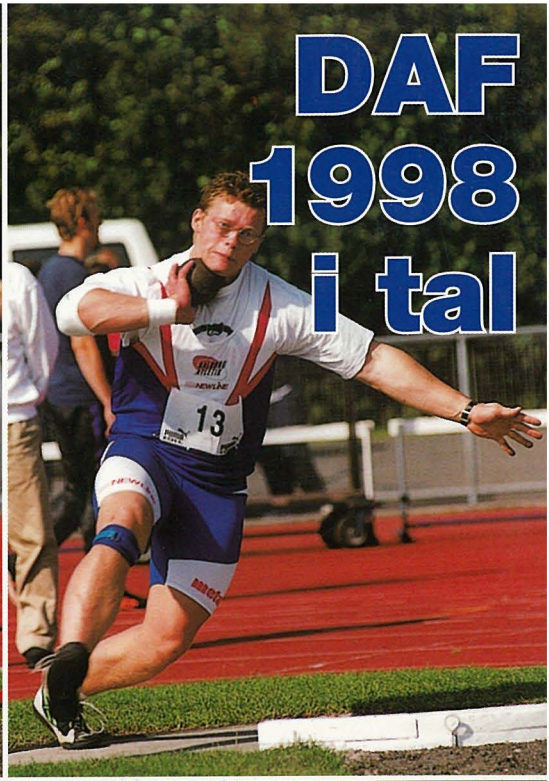

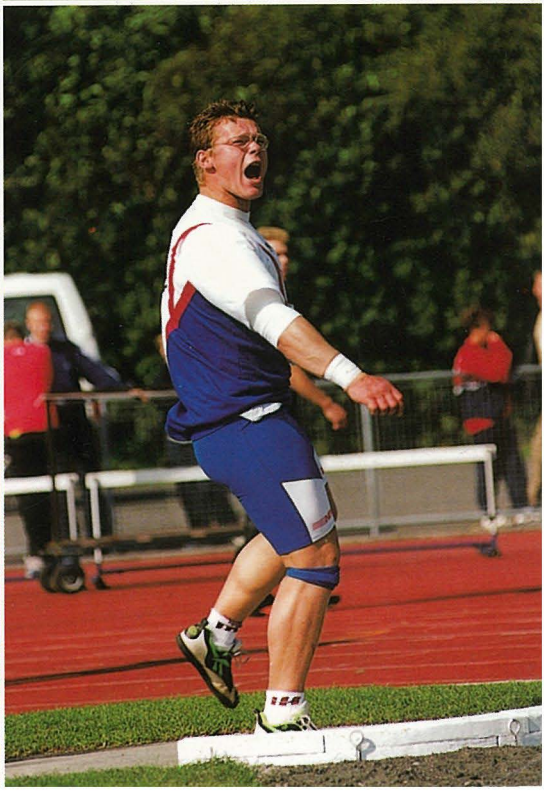

D.A.F.

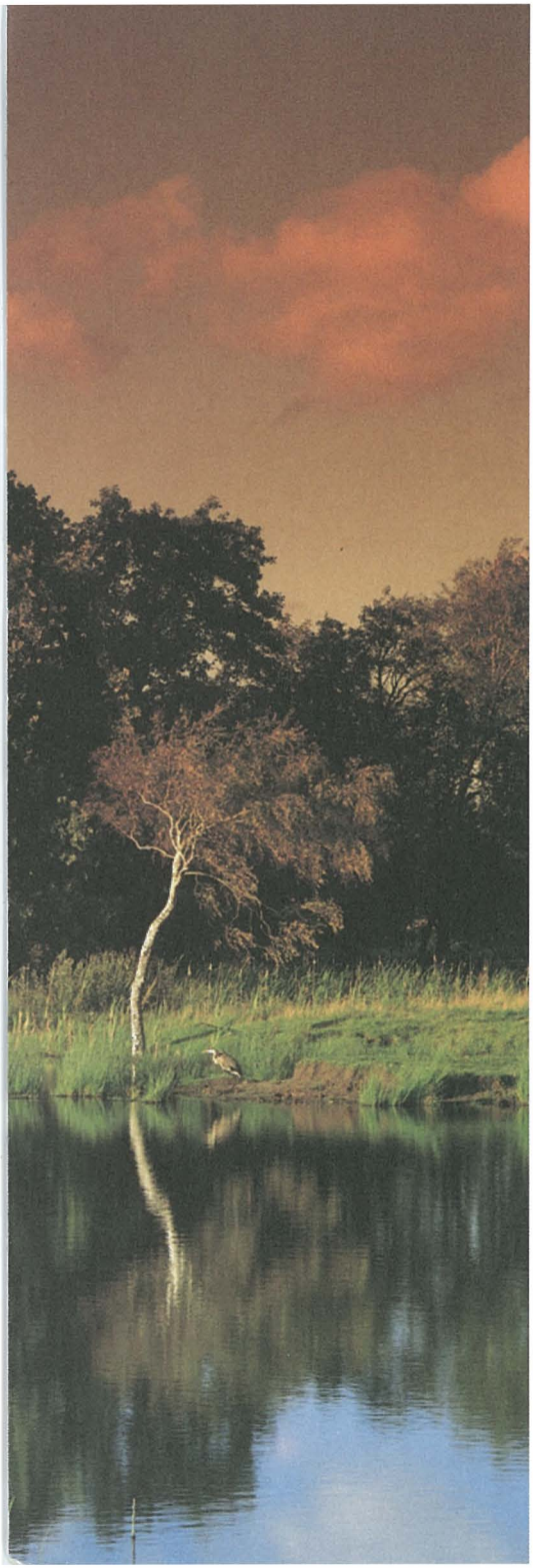

Et kreativt udsyn

- skaber kreative løsninger !

ARDEN
BOGTRYKKERI A/S
Gutenbergvej 1
9510 Arden
Tlf.: 98 56 10 22
Fax: 98 56 22 20

DAF 1998 i tal

D.A.F.

FORSIDE:

Da billedteksterne her til årbogen er skrevet omkring 01. februar 1999, var det naturligt at vælge en billedsekvens af **Joachim B.Olsen (født 31.05.77) Aalborg Atletik**, i kuglestød. Midt i januar forbedrede han jo som bekendt Ole Lindskjolds danske indendørs rekord. Ved DM i 1997 og 1998 præsterede Joachim at sætte personlig rekord i sidste forsøg. Begge gange blev det samtidig til en guldmedalje. Hans udvikling i kugle har været : 11,92(5,0) (92) , 14,64(5,0) (93) , 13,27/16,97(5,0) (94) , 14,54/15,17(6,25) (95) , 14,89/16,62(6,25) (96) , 17,11 (97) , 18,40 (98) og nu 18,60i i 1999. (EL)

RENSKRIVNING & BILLEDTEKSTER:

Erik Laursen, (EL) - Erling Nørgaard, (EN)

REDIGERING & LAY-OUT:

Walther Gasbjerg

TRYK:

Arden Bogtrykkeri A/S

ISBN 87-85141-18-6

Indhold

FORORD
PRAKTISKE OPLYSNINGER
KLUBFORKORTELSER
LANDE FORKORTELSER
MESTERSKABSSTÆVNERNE
DANSKE MESTRE I 1998
DANMARKSTURNERINGEN 1998
LANDSKAMPE, VM, EM & NMDELAGELSE I 1998
INTERNATIONALE REKORDER
DANSKE REKORDER
DANSKE REKORDER SAT I 1998
REKORDOVERSIGT
KLUBRANGLISTER
ALL-ROUND LISTER
RETTELSER TIL DAF 1997 I TAL
STADIONANLÆG
1998 RANGLISTER KVINDER 100M - MARATHON
1998 RANGLISTER MÆND 100M - MARATHON
DIVERSE LANDEVEJSLØB M & K

Pia Zinck, 1900 i længde. Nu ser vi jo nok ikke Pia som aktiv i 1999, så der bliver noget at leve op til for de næstbedste højdespringere. (EL)

Forord

1998 blev for dansk atletik ikke det jubelår, som kendetegnede året forinden. Men mindre kunne nu nok også gøre det. Wilson kom faktisk i finalen ved EM på 800m, efter at han sidste vinter fik konstateret en bestemt ikke ufarlig malaria. Carsten Jørgensen blev nr. 5 ved EM i Cross i Italien i december. Han fik da også tildelt årets pigsko af de danske sportsjounalister for årets bedste mandlige præstation. Martin Voss kom i finalen ved EM-inde i Spanien. Hos kvinderne var Pia Zinck en af de få, der virkelig var på toppen internationalt set. Af andre kan man nævne Jette Ø.Jeppesen, selv om hun allerede sidste år sagde farvel til den hårde træning. Gitte Karlshøj og genopstandene Dorthe Jensen. Pigskoen gik til Pia Zinck. I 1999 må man for kvindernes vedkommende finde en ny modtager, da Pia p.g.a. graviditet ikke kommer til at konkurrere i dette år. Det kvindelige landshold reddede livet i E-CUPens 1. division, mens mændene rykkede ned. Wilson og Robert på sidelinien var mere, end holdet kunne tåle. Men læs om årets resultater, mesterskaber og meget andet i siderne, der følger.
Hvor står DAF her på tærskelen til år 2000 ? Er vi rustet til fremtiden, organisatorisk og sportslig ? Har vi ressourser til de mål, vi opstiller ?
Hvis man læser mere end én årbog ad gangen, kan man ikke undgå at opdage, at det generelle niveau er for stærkt nedadgående over næsten hele linien. Specielt i mellem/lang-gruppen er den helt gal. Utroligt, når man tænker på det antal motionister, der tilbringer timer på landevejene og i de fremragende danske skove, vi alle bør benytte til enten den ene eller det anden form for motion.
1998- udgaven af DAF I TAL, som du her sidder med, er hovedsagelig bygget op som de foregående år, dog har vi valgt at tilføje et par nye afsnit. For det første gentager vi den artikkel, der først var at finde i ATLETIKEN nr. 9 1997 vedrørende opstilling af EL-tidsanlæg. Vi har nu i flere sæsoner konstateret adskillige tilfælde af anlæg der har været opstillet forkert. Hvis der havde været tale om en dansk rekord i et af disse tilfælde, kunne rekorden ikke være anerkendt !!!
Et andet tilbagevendende problem er vindangivelserne ved stævner. Vi har i flere tilfælde opdaget, at der ved stævner er opført ukorrekte vindangivelser i resultatlisterne. Hvis vindhastigheden ikke er målt, så skriv det. Flere angiver i stedet vinden som værende 00. Dette er en utilgivelig fejl. Derfor, kontroller, at vindhastigheden bliver målt og bagefter korrekt bliver overført til resultatlisten.
Indendørs resultater i kuglestød er som sædvanlig ikke medtaget på ranglisterne.
RSU er heller ikke ufejlbarlig, derfor bliver vi i årets udgave nødt til at tilføje et par sider med manglende resultater fra 1997.

VÆR SIKKER PÅ AT ELTIDTAGNINGSANLÆGET ER OPSTILLET KORREKT.

HVIS EN SARG IKKE FINDES , SÅ SØRG FOR EN ERSTATNING FOR DENNE, DER ER I OVERENSSTEMMELSE MED REGLEMENTET.
se rule 258.6 i IAAFs Handbook 1998-99.

MÅL ALTID VINDHASTIGHEDEN . OVERFØR RESULTATET TIL RESULTATLISTEN.

Og vær så opmærksom på de loveændringer der træder i kraft pr. 01. april .
Nyt spyd for kvinderne. Alle skal dessvære ud og investere i nye 600g spyd. Ingen af de gamle 600 grams spyd må benyttes efter 01. april. Under landevejsløb er alle resultater, der er opnået på en DAF opmålt rute, tilføjet en (*).
RSU har i 1998 bestået af følgende : Elis Iversen (kast, mangekamp, allroundlister, ungdomsrekorder, klubrekordlister samt korrekturlæsning), Erling Nørgaard (alt fra 600m til 20.000m bane), Preben Thomsen (spring), Erik G. Olsen (alt fra 80m til 400m samt hækkeløb), Erik Laursen (stafetløb, forhindringsløb, landevejsløb, rekorder, danske mestre, veteranmestre, standerne, korrekturlæsning, renskrivning af bogen samt forfatter af billedteksterne), Walther Gasbjerg (opsætning og redigering af DAF I TAL).
Til sidst en stor tak til de foreninger og personer i ind- og udland, der har bidraget til at bringe bogen så tæt på virkeligheden som mulig.
Hvis I finder fejl og mangler eller har forslag til forbedringer af årbogen, er I velkomne til at fremføre disse til :
Erik Laursen , Sandbakken 95 , 8270 Højbjerg

RSU v/Erik Laursen 30.01.99

I lighed med de sidste par år offentliggør vi også en liste over de foreninger, der ikke har indsendt årets "Flunkelevlister". Dog kun de foreninger der kan tænkes at have haft resultater til brug i årbogen.

SKAF: BAK , BLL , AKB , FRH , HELLAS , HSOK , HERLEV , HAF , HG , KAIF , NA80 , ORI , PI , PULS , PULS96 , RIF , SAGA , VI39.
JFAF: FJO , HAIF , HOK , HVS , IAM , MOLS , OIGF , VIBORG .

Praktiske oplysninger

HVAD SKAL EN RESULTATLISTE INDEHOLDE :

Nedenstående skrives, idet der til stadighed indkommer en del resultatlister som ikke indeholder alle nødvendige oplysninger omkring de opnåede resultater.

Alle resultatlister skal indeholde følgende: navn , fødselsår , klub , resultat , endvidere skal der oplyses vind i relevante øvelser (løb til og med 200m og alle flade spring). Og ikke noget med kun at notere vind OK eller lignende med bogstaver. Nej noter i tal , hvad vindmåleren viste.

TIDTAGNING ved baneløb kan enten foregå med el-anlæg eller med alm. stopur. Hvis tiden er målt med el-anlæg, skal tiden opgives med 1/100 sek. i alle øvelser. Hvis tiden er målt med stopur, skal tiden angives med 1/10 sek., dette gælder også, når man benytter håndbetjente ure, som måler i 1/100 sek. Her skal man altid runde op til nærmeste 1/10. Tiden fra landevejs- og crosløb skal altid angives i hele sek. 34,7 sek bliver til 35 sek , alle tider rundes altså op til nærmeste sek.

STAFETLØB, her er det vigtigt at anføre holdsammensætningen og årgang på deltagerne.

ZONEAFSÆT, som benyttes i længde- & trespring for de yngste aldersgrupper, skal altid anføres på resultatlisten.

VINDHASTIGHEDEN, skal altid måles, og opgives på resultatlisten i følgende øvelser :

60m - 80m - 100m - 200m - 80mh - 100mh - 110mh - 200mh - længde og trespring.

Altså alle løb til og med 200m samt alle flade spring.

OPMÅLING fra 01.01.1998 skal der IKKE længere rundes ned til nærmeste hele cm.

SPRING- & KASTESERIER , bør altid påføres resultatlisten. Specielt kan der i de flade spring være vinderspring, som er opnået i medvind, men hvor andre spring i serien er opnået med tilladt vind. Måske er det den aktives bedste godkendte spring i den pågældende sæson.

MANGEKAMP , her skal hele serien altid oplyses. Husk også her vindangivelse.

UNGDOMSRESULTATER , her skal der altid angives hvilke redskaber der er benyttet, d.v.s. hækhøjde , samt vægt på kasteredskaber og som nævnt under zoneafsæt.

EL-tid overfor manuel tid .

I løb til og med 400m har man indenfor IAAF vedtaget at el-tid og manuel tid ikke kan sidestilles. I alle løb til og med 300m , opererer man med en forskel på 24/100 , mens man i løb på 400m , 400mh og 4x100m opererer med 14/100 . Det betyder, at en el tid på 100m på 11,72 er bedre end en håndtid på 11,5 , difference 22/100 . En el tid på 11,74 sidestilles med en håndtid på 11,5 . I løb fra 500 m og opefter findes der mærkelig nok ikke sådanne forskelle. d.v.s. en 800m tid på 1.50,0 er bedre end en el-tid på 1.50,01. Mens 1.50,0 (m) ≈ 1.50,00 (e).

REKORDER :

For at en dansk senior- eller juniorrekord i løb med el-tid skal kunne anerkendes, SKAL rekordanmeldelsen indeholde målfotofilmen eller en brugbar kopi af denne. Se envidere Forbundsmappen afsnit 17.

HUSK REKORDANMELDELSER SKAL INDSENDES TIL DAF's KONTOR, SENEST 3 UGER EFTER RESULTATET ER OPNÅET.

Praktiske oplysninger

BEREGNINGER VEDRØRENDE MANGEKAMP :

KVINDER :

7 - kamp :	Sen., ungs. , jun. og 16-17 år 14 - 15 år	IAAF's 1998 udgave DAF's 94-ungdomstabel
3 - kamp :	(80m - længde - kugle) 12-13 år	DAF`s 94-ungdomstabel
Kaste 4-kamp :	Sen., ungs. , jun. & 16-17år	IAAF's 1971 udgave (genoptrykt i 1975) Hammerkast efter diskostabellen
Kaste 3-kamp :	Sen., ungs. , jun. og 16-17 år	IAAF's 1971 udgave (genoptrykt i 1975)
Kaste 3-kamp :	12-13 år & 14-15 år	DAF's 94-ungdomstabel

MÆND :

10 - kamp :	Sen., ungs. & jun	IAAF's 1998 udgave
5 - kamp :	Sen., ungs. & jun.	IAAF's 1998 udgave
9 - kamp :	16 - 17 år	IAAF's 1998 udgave + tillæg 100mh & 1.000m
8 - kamp :	14 - 15 år	DAF's 94-ungdomstabel
3 - kamp :	(80m - længde - kugle) 12 - 13 år	DAF's 94-ungdomstabel
Kaste 5-kamp :	sen., ungs. , jun. og 16-17år	IAAF`s 1962 udgave. (genoptrykt i 1977) Vægtkast efter kuglestødstabellen
Kaste 4-kamp :	14-15 år & 12-13 år	DAF`s 94-ungdomstabel
Kaste 3-kamp :	14-15 år & 12-13 år	DAF`s 94-ungdomstabel

Indendørs :

Her bruger **ALLE** IAAF`s pointtabel fra 1998 .

Klubforkortelser

JYSK - FYNSK ATLETIKFORBUND :

AA	Aalborg Atletik
AAIG	Aabenraa I- & GF, Atletik
AABYH	Aabyhøj GIF
AAGF	Aabybro GF, Atletikafdeling
AMK	Aalborg Motions Klub
AAPI	Aalborg Politi's IF, Atletikafdeling
AAL	Aalestrup GF, Atletik
AIKV	AIK-Vejgård
AKH	Atletikklubben, Holstebro
AKS	Atletik-Klubben Sønderborg
1900	Aarhus 1900, Atletik/Motion
AGF	Aarhus Gymnastik Forening, Atletik
ÅRPI	Aarhus Politi IF, Atletik
AATM	Aars Trim/Motion
ATL	AK-Atletica, Horsens
AUNING	Auning IF
KILEN	AK-Kilen, Struer
AC42	Atletikclubben 42, Hobro
HEDEN	Atletik Klubben Heden, Grindsted
BALLUM	Ballum IF , Atletik
BALTAP	Baltap Runner , Karup
BRYRUP	B/V Atletik, Bryrup
BM	Brande Motion
BMI	Beder-Malling IF, Motion
BJB	Bjerringbro IF, Atletik
BOV	Bov IF, Atletik
BIF	Bramming IF, Atletik
BMO	Brande Motion
BRÆ	Brædstrup IF, Løbekomite
BHI	Byrsted Hjeds IF, Atletik
DAGNÆS	Dagnæs IF
DJI	Den Jydske Idrætshøjskole
DLR	Dronningen`s Livregiment`s IF
DYBVAD	Dybvad IK, Atletik
EAF	Esbjerg Atletik Forening
EM	Esbjerg Motion
FARSØ	Sparekassen Farsø
FLUIF	F.L.U.I.F., Atletik Nyk.Mors
FJO	Fjordager IF, Atletik
FREMO	Frejlev Motion , Aalborg
FRO	Odense Freja
FAK63	Fredericia AK-63
FAK66	Frederikshavn AK-66
FRØS	Frøs Løbet
FÅ	Faaborg Skiklub, Atletik
GM	Grindsted Motion
GRENÅ	Grenå IF
GRÅ	Gråsten I & GF
GUD	Guderup Løbeklub
HADIF	Haderslev IF, Atletik
HT	Hadsten Trim
HALS	Hals Forenede Sportsklubber, Atletik
HAMMEL	Hammel GF, Løb & Motion
HAMSU	Hammelev Sogns Ungdomsafdeling
HATOK	HATOK Atletik afd., Hadsund
HKS	Hammerkastselskabet af 1984
HGF	Herning GF, Atletik/Motion
HIM	HI-Motion, Skanderborg
HJMOD	HJM-Odder
HJA	Hjørring Atletik / Motion
HOK	Holstebro Orienteringsklub
HFS	Horsens F.S., Atletik
HOO	Horsens Orienteringsklub
HVS	Hvide Sande KFUM, Atletik
HÆRVEJ	Hærvejens Løbeklub
HØJ	Højer IF, Atletik
IHÅ	Idrætshøjskolen, Atletik, Århus
ÅFR	IC-Fremad, Århus
MOLS	IF-Mols, Atletik
IFK	IFK-Aalborg
IFFAR	IF-Sparekassen Farsø
IVG	IF Varde Garnision
IAM	Ikast Atletik/motion
KARUP	Karup Orienteringsklub
KHIF	KHIF-Motion, Hasselager
KOIF	Kolding IF, Atletik
KKFUM	Kolding KFUM, Atletik
KOMO	Kolding Motion
KORUP	Korup IF, Atletik
KORUPM	Korup IF, Motionsløbsafdeling
LLM	Langeskov Løb & Motion
LL	Lemvig Løbeklub
LMAK	Lemvigegnens Motion & AK
LYS	Lystrup IF, G- & A
LIUF	LIUF-Løb, Hjørring
MFS	Mariager F.S., Atletik
MIDMO	Middelfart Motions Klub
NGIF	Nyborg G- & IF, Atletik
NI	Nordjyllands Idrætshøjskole
NØRREÅ	Nørreå IF, Atletik
NÆSBY	Næsby IF
OIGF	Odder G- & IF, Atletik
OA	Odense Atletik
OA/OGF	Odense Atletik - O.G.F.
OGF	Odense GF, Atletik
OO	Odense Orienteringsklub
OPI	Odense Politi`s IF, Atletik
OKD	OK Djurs
OTRI	Odense Triathlon Klub
OAI	Otterup Atletik & IF
RFREJA	Randers Freja Atletik
RFM	Randers Freja Motion
RRA	Randers Real Atletik
RINGE	Ringe GF, Atletik
RINGK	Ringkøbing IF, Atletik
RAK	Rødding Atletik Klub
RIA	Rødekro IF, Atletik
SMTRI	SAK-77, Motion/Triathlon
SAK77	Silkeborg AK-77
SIF	Silkeborg IF, Atletik
SAM	Skive Atletik/Motion
SIK	Skive IK
SKOVBK	Skovbakken Atletik
SSI	Snejbjerg SG.- & IF, Atletik
STO	Stoholm IF, Atletik
SGF	Sunds GF, Motion
SG	Svendborg GF, Atletik
SYIF	Sydmors IF, Atletik

Klubforkortelser

SIK80	Sæby IK af 1980, Atletik
TARMF	Tarm - Foersom IF, Atletik
TI	Trænregimentets Idrætsforening
TPI	Tarup Pårup IF, Atletik
TAULOV	Taulov Motion
THA	Trimklubben Hanstholm
TETRIH	Team Triathlon Herning
TJÆ	Tjæreborg GF
TSF	Tønder SF, Atletik
TÅRS	Tårs Løbet
TÅRSU	Tårs-Ugilt IF
VELO	Velo, Nr. Sundby, Atletik
VEJEN	Vejen Atletik Forening
VIBY	Viby IF, Atletik
VIL	Vildbjerg Motion
VIF	Vejle IF, Atletik
VEJ	Vejstrup Ungdomsskole
VUIF	Vestsalling UIF
VIBORG	Viborg Atletik/Motion
VIDAR	Vidar, Atletik , Sønderborg
VOJENS	Vojens Atletik Forening
VOL	Vollsmose IF, Atletik
ÆRØ	Ærøskøbing IK, Atletik
ØRUM	Ørum Marchen
HJMAA	HJM-Aalborg
HJMAL	HJM-Allingåbro
HJMB	HJM-Børkop
HJME	HJM-Esbjerg
HJMFA	HJM-Farsø
HJMFR	HJM-Fredericia
HJMGR	HJM-Grenå
HJMO	HJM-Odense
HJMSI	HJM-Silkeborg
HJMSK	HJM-Skørping
HJMSV	HJM-Svendborg
HJMT	HJM-Thisted
HJMV	HJM-Vejle
HJMÅ	HJM-Århus

SJÆLLAND-KØBENHAVNS ATLETIK FORBUND :

AAC	Amager Atletik Club
ALSG	Allinge-Sandvig Gymnastikforening
ALMO	Almindingens Orienteringsklub
AKB	Atletik Klubben-Brøndby
ATTILA	Attila, Nyk. Falster
DELTA	AK-Delta, Slagelse
HTS	AK-Hans Tavsensgade Skole
ALB	Albertslund IF, Atletik
ALF	Albertslund Løbe Forening
AG	Amager GF, Atletik
AIF	Amager IF, Atletik
AIK	Arbejdernes IK, Atletik
ART	Arresø Triathlon Klub
ASNÆS	Asnæs Løbelaug
AK73	Atletikklubben af 1973, København
BHO	B.H.O. - Runners, Taastrup
BAC	Bagsværd Atletik Club
BAK	Ballerup Atletik Klub
BLL	Blovstrød-Løverne
BVI	Bornholm`s Værn`s IF, Atletik
BVA	Brandvæsenet`s IF, Atletik
BRT	Brøndby Trim-Komite
BRTRI	Brøndby Triathlon Club
COPGA	The Copenhagen Games AA
DAL	Dalby SG- & IF af 1901
DKVLIF	Den Kongelige Veterinær- og Landbohøjskole IF
DIA	Dianalund IF, Motion
FARUMO	Farum Orienteringsklub
FAK	Fredensborg AK
FIF	Frederiksberg IF, Atletik
FIFH	Frederiksborg IF, Atletik
FRH	Fremad Holbæk
GAM	Ganløse Atletik/Motion
GEV	Gevninge IF motionisterne
GIFMO	GIF-Motionisterne , Roskilde
GIK	Gentofte IK, Atletik
GIC	Glostrup IC, Atletik
GIF	Greve IF, Atletik
GLADS	Gladsaxe IF, Atletik
GMF	Greve Motionsforening
GUN	Gundsølille SG- & IF, Atletik
HTI	H.T.I., Atletik, Taastrup
HUAC	H.U.A.C., Holeby
HASLEV	Haslev KFUM`s Atletik
HIF	Helsingør IF, Atletik
HSOK	Helsingør Ski- & Orienteringsklub
HERF	Herfølge GF, Atletik
HERLEV	Herlev IF, Atletik
HG	Herlufsholm GF, Atletik
HJORT	Hjorten , Hørsholm
HLMK	Holbæk Løbe- & Motionsklub
HOLTE	Holte IF, Atletik
HAF	Hundested AF
HAK	Hvidovre AK
HVAM	Hvidovre Atletik & Motion
HVIF	Hvidovre IF, Atletik
HOI	Hærens Officerskoles Idrætsklub
IFF	IF-Flyvestation Bornholm , Rønne
IFV	IF for Flyvestation Vedbæk
FLØNG	IF-Fløng , Motion
GULL	IF-Gullfoss, Atletik
G77	IF-Gundsømagle af 1977
LANGG	IF-Langgarverne, Hillerød
SKJOLD	IF Skjold, Skævinge
SPARTA	IF-Sparta, Atletik, København
HELLAS	IK-Hellas, Atletik, Roskilde
IKO	IK-Olympia, Atletik, Maribo
VIKING	IK-Viking, Rønne
ISHØJ	Ishøj GF, Atletik
KOIK	Kokkedal IK Atletik/Trim
KAIF	Kalundborg IF, Atletik
KTA	Kastrup Tårnby AK
BH	KFUM`s Atletik, Ben Hur
KIS	Kildebakkens Skiklub, Bagsværd
KDI	København Døves Idrætsklub
KLEM	Klemensker IF, Atletik

Klubforkortelser

KORSØR	Korsør Atletik & Motion
KREBS	Krebs Skoles IF, Atletik
KDI	København Døves Idrætsklub
KIF	København`s IF, Atletik
KS	København`s Skiklub
KIK	Klampenborg IK
KØGE	Køge G- & IF, Atletik
LEJRE	Lejre IF, Atletik/Motion
LIF	Lillerød IF, Atletik
LOS	Los Kænguros
LB	Lynge Broby IF, Atletik
PINT	Løbeforeningen PINT, København
MLI	Melby-Liseleje IF, Atletik
ML	M-Lunters , Taastrup
MOG	Mogenstrup LMK
NA80	NA-80 , Nyk. Falster
NIVÅ	Nivå GF, Atletik
NT	Nord - Trim, Helsinge
NYVEST	Ny Vest, Atletik, Rønne
NYKER	Nyker IF, Atletik
NSM	Nykøbing Sjælland, Motionsklub
ORI	ORI-Atletik, Frederikssund
OSORØ	Orienteringsklubben Sorø
PEDIF	Pedersker Idrætsforening
PI	Politiets IF, Atletik, København
POSTEN	Postens Atletik/Motion, København
PULS	Puls 3060, Helsingør
PULS96	Puls 96 , Ballerup
RIF	Ringsted IF, Atletik
RIM	Ringsted Motion
RORU	Road Runners Club, Nuuk
RRC	Road-Racing Club, København
REA	Roskilde Efterskole, Atletik
RAC	Rødovre Atletik Club
SAC	Søllerød Atletik Club
SAGA	S.A.G.A., Frederiksberg
SAS	SAS Klubben's Atletik
SLM	Slagelse Motionsklub
SOL	Solrød Atletik/Motion
SØAM	Stenløse Ølstykke AK / Motion
STH	Store Heddinge GF, Atletik
SNIK	Søllerød Nærum IK, Atletik
SÅN	SÅN - Løberne , Svaneke
TTC	Taurus Track Club, Brønshøj
TER	Terløse KFUM, Atletik
TOREBY	Toreby Sogn`s GF, Atletik
TRI	TRI 4, Triathlon Klub
TIF	Trongården IF, Atletik
TIK	Taastrup IK, Atletik
VI39	Vallensbæk IF af 1939
VAC	Vordingborg AC
YBS	Young Boys, Atletik, Nyk.Falster
ØB	Østerlars B. 9. Kreds-Atletik
HJMAM	HJM-Amager Afd.
HJMD	HJM-Dyrehaven Afd.
HJMF	HJM-Farum Afd.
HJMGL	HJM-Gladsaxe Afd.
HJMG	HJM-Greve Afd.
HJMGØ	HJM-Gørlev Afd.
HJMH	HJM-Helsingør Afd.
HJMHE	HJM-Herlev Afd.
HJMHR	HJM-Hvidovre/Rødovre Afd.
HJML	HJM-Lyngby Afd.
HJMM	HJM-Maribo Afd.
HJMN	HJM-Nakskov Afd.
HJMNØ	HJM-Nørrebro Afd.
HJMSTE	HJM-Stevns Afd.
HJMVÆ	HJM-Værløse Afd.
HJMØ	HJM-Østerbro Afd.
HJMJÆ	HJM-Jægerspris Afd.

Landeforkortelser

I forbindelse med afsnittet om rekorder samt dansk deltagelse ved internationale mesterskaber er der brugt forkortelser for aktuelle lande.

NATIONSFORKORTELSER :

ALG	Algeriet
AUS	Australien
BAR	Barbados
BEL	Belgien
BRA	Brasilien
BUL	Bulgarien
CHN	Kina
CIS	Sammenslutningen af russiske stater
CSSR	Tjekkoslovakiet
CUB	Cuba
DDR	Østtyskland
ESP	Spanien
ETH	Ethiopien
FIN	Finland
FRA	Frankrig
FRG	Vesttyskland
GBR	Great Britain
GER	Tyskland
GRE	Grækenland
HUN	Ungarn
JAM	Jamaica
JPN	Japan
IRL	Irland
ITA	Italien
ISL	Island
KEN	Kenya
MEX	Mexico
MAR	Marokko
MOZ	Mozambique
NAM	Namibia
NED	Holland
NGR	Nigeria
NOR	Norge
POR	Portugal
ROM	Rumænien
RUS	Rusland
SSSR	Sovjetunionen
SUI	Schweiz
SWE	Sverige
TCH	Tjekkoslovakiet
UKR	Ukraine
USA	USA
YUG	Yugoslavien

Disse to piger havde nogle gode dyster gennem hele sæsonen. **Karina Johansen**, HVAM når målstregen før **Karen Klintø**, VIDAR i 7-kampens første øvelse. (EL)

Mesterskabsstævnerne 1998

ARRANGEMENT	STED	DATO	ARRANGØR
DM-inde-mangekamp , alle	Marselisb.	15.februar	Århus 1900
DM-inde , alle	Malmö	07.-08.marts	DAF
DM-cross , veteraner	Tokkekøb Hegn	29.marts	LIF
DM-kort-cross , alle (-vet.)	Holbæk	05.april	FRH
DM-10km L , alle - veteraner	Fr.berg	26.april	FIF
DM-4x800m & 4x1500m stafet	Århus	05.maj	Århus 1900
DM-5 kamp , sen.	Greve	17.maj	GIF
DM-marathon , sen.	København	17.maj	Sparta
DM-10.000m , ungs.	Glostrup	20.juni	GIC
DM-4x200 & 1.000m stafet	Århus	23.juni	AGF
DM-½ marathon , vet.+sen.+ungs.	Svendborg	18.juli	SG
DM-mangekamp , alle	Sønderborg	01.-02.august	Vidar
DM-store , sen.	Randers	07.-09.august	RFR
DM-10 km , veteraner	Roskilde	22.august	Hellas
DM-DT-finalen , sen.	Odense	29.august	OA/OGF
DM-store , veteraner	Herlev	28.-30.august	Herlev
DM-store , ungd.-jun.-ungs.	Glostrup	05.-06.september	GIC
DM-hold , veteraner	Greve	06.spetember	GIF
DM-kastemangekamp , sen.	Rønne	11.september	Viking
DM-hold , ungd.	Herning	19.september	HGF
DM-4x1500m , veteraner	Odense	27.september	OA/OGF
DM-kastemangekamp , veteraner	Glostrup	27.september	GIC
DM-5x5km , alle	Holbæk	11.oktober	FRH
DM-lang-cross , sen.+ungs.	Roskilde Ring	18.oktober	Hellas
DM-cross , juniorer	Bernstoffparken	22.november	Sparta
DM-vinterturneringen 97/98	Holstebro	19.oktober 97	Holstebro OK
	Risskov	23.november 97	ÅFR
	Glostrup	25.januar	GIC
	Horsens	15.februar	ATL
	Østerbro	15.marts	KIF
	Holbæk	05.april	FRH

KIF var for første gang repræsenteret med både herre- og damehold i DT-finalen i Odense. (EL)

Danske seniormestre 1998

DIF's Mesterskaber for Danmark :

100 m	Christina Schnohr,75,	1900	12,41 (-2,4)
200 m	Trine Bogner,69,	TIF	24,39 (+0,9)
400 m	Lisbeth Nielsen,72,	SPARTA	56,71
800 m	Karen Gydesen,66,	1900	2.07,41
1.500 m	Heidi Jensen,66,	KØGE G&IF	4.21,28
5.000 m	Dorthe Vibjerg,73,	SPARTA	16.06,00
10000 m	Charlotte Sass Larsen,69,	Randers Freja	33.22,01
100 m hæk	Joanna Buciarska,77,	SPARTA	14,50 (-0,6)
400 m hæk	Chistina Schnohr,75,	1900	61,94
4 x 100 m	Århus 1900		48,89
	(Anne B.Johannsen,83-Christina Schnohr,75-Marie B.Rasmussen,72-Dorthe Jensen,73)		
4 x 400 m	HERNING GF		3.53,55
	(Signe Olsen,81-Michala Bluhm,80-Alison Maxwell,70-Sofie Abildtrup,80)		
½ marathon	Jytte Petersen,64,	TIF	1.17.28
marathon	Karin Bøgh Andersen,64,	1900	2.51.49
cross ca. 4 km	Dorte Vibjerg,73,	SPARTA	15.18
hold	SPARTA		47.43
	(Dorthe Vibjerg,73-Mette K.Bang,68-Gerd Hjorth,59)		
cross c. 8 km	Pernille Svarre,61,	SPARTA	30.16
hold	SPARTA		1.33.57
	(Pernille Svarre,61-Gerd Hjorth,59-Katja Jørgensen,67)		
højde	Pia Zinck,71,	1900	1,87
stang	Marie B. Rasmussen,72,	1900	3,95
længde	Renata Nielsen,66,	1900	6,07 (+0,0)
3-spring	Dorthe Jensen,73,	1900	13,21 (+0,4)
kugle	Charlotte Wåhlin,76,	KIF	13,51
diskos	Annette Bøgh,62,	1900	49,60
spyd	Jette Ø.Jeppesen,64,	1900	56,38
7-kamp	Christina Schnohr,75,	1900	4.816p
	(15,15-1,59-11,55-25,24/513-3441-23603)		
danmarksturneringen	SPARTA		244,5p
	(Julie Widstrup,71-Joanna Buciarska,77-Dorthe Vibjerg,73-Mette K.Bang,68-Rikke M Rønholt,76-Lisbeth Nielsen,72-Anja L.Pedersen,73-Gitte Høj Jørgensen,82-Annemette Jensen,72-Petrine Holm,77-Claudia Mues,Christina Scherwin,76-Trine F.-Madsen,79-Henriette Lykke,73-Simone Frandsen,61-Mette Møller Jensen,73)		
vinterturneringen	SPARTA		200p

DAF's forbundsmesterskaber

4 x 200 m	FIF - HILLERØD		1.45,2
	(Rikke Sørensen,81-Louise Sørensen,78-Malene Hansen,82,-Dina Danekilde,79)		
1000 m stafet	FIF - HILLERØD		2.18,8
	(Malene Hansen,82-Rikke Sørensen,81-Louise Sørensen,78-Dina Danekilde,79)		
4 x 800 m	A G F		9.50,78
	(Tina Hansen,68-Thea Henriksen,79-Marianne Rhode,69-Mette Jensen,72)		
hammer	Charlotte Wåhlin,76,	KIF	54,77
kaste 4-kamp	Ane Nørgaard,73,	Århus 1900	2.821p
	(34,63-11,93-35,04-43,90)		
5 x 5 km	SPARTA		1.21.26
	(Kim Birk,61-Pernille Svarre,61-Poul Grenaa,66-Petrine Holm,77-Peter Hermanns,)		
10 km L	Dorte Vibjerg,73,	SPARTA	33.34
hold	SPARTA		1.51.20
	(Dorte Vibjerg,73-Annette Dalner,67-Mia Knudsen,77)		
½ mar hold	A G F		4.23.00
	(Marianne Rhode,69-Dorthe Kjær,63-Birgitte Kiil,71)		
marathon hold	SPARTA		9.15.16
	(Annemette Aagaard,73-Helene Thopholm,66-Malene W.Plaas,)		

Danske seniormestre 1998

DIF's Mesterskaber for Danmark :

100 m	Benjamin Hecht,78,	SPARTA	10,89 (-0,4)
200 m	Thomas Grønnemark,75,	1900	21,55 (+0,5)
400 m	Thomas Grønnemark,75,	1900	48,35
800 m	Jacob Juul Gliese,72,	SPARTA	1.51,83
1500 m	Carsten Jørgensen,70,	BLL	3.48,94
5000 m	Dennis Jensen,69,	SPARTA	14.02,90
10000 m	Kåre Sørensen,67,	Søllerød AC	29.48,33
110 m hæk	Henrik Alvan Nielsen,73,	OA	14,94 (-2,4)
400 m hæk	Mads Mikkelsen,77,	SPARTA	53,04
3000 m forh.	Mads V.Madsen,74,	1900	9.17,34
4 x 100 m	ÅRHUS 1900		41,71
	(Anders Holm,75-Thomas Grønnemark,75-Josva Jørgensen,75-Klaus Haagensen,75)		
4 x 400 m	SPARTA		3.17,34
	(Christian Birk,75-Henrik Vincentsen,74-Jacob J.Gliese,72-Andreas Buelund,74)		
½ marathon	Kåre Sørensen,67,	SAC	1.07.12
marathon	Christian Wolfsberg,57,	FIF	2.25.02
cross ca. 6 km	Brian Jensen,76,	VIKING	20.07hold
	SPARTA		1.01.44
	(Dennis Jensen,69-Kim Nielsen,73-Peter Hermanns,67)		
cross ca. 12 km	Carsten Jørgensen,70,	BLL	38.02
hold	BLOVSTRØD LØVERNE		1.59.20
	(Carsten Jørgensen,70-Jesper D.Jensen,72-Thomas Nielsen,67)		
højde	Anders Møller,77,	1900	2,03
stang	Martin Voss,67,	1900	5,20
længde	John Steffen,80,	FIF	7,15 (+1,6)
3-spring	Jesper Riege,67,	SPARTA	15,46 (+0,1)
kugle	Joachim B.Olsen,77,	AA	18,40
diskos	Dariusz Slowik,77,	OA/OGF	53,28
spyd	Kenneth Petersen,65,	SPARTA	70,22
hammer	Jan Bielecki,71,	SPARTA	71,72
10-kamp	Poul Gundersen,66,	SPARTA	6.632p
	(11,86-6,57-11,16-1,86-50,88/1610-3290-440-4540-43149)		
danmarksturneringen	SPARTA	294p	
	(Bo V.Saack,72-Rasmus Holt,71-Jacob J.Gliese,72-Lars Ejstrup,72-Michael Mikkelsen,66-Lars Bach Jensen,69-Claus Klostermann,64-Allan Laursen,62-Piotr Buciarski,75-Christian Birk,75-Kjell Muff,68-Toste Jessen,74-Thor Torp,79-Christian Trajkovski,65-Poul Grenaa,66-Andreas Buelund,74-Henrik Vincentsen,74-Poul Gundersen,66-Dennis Jensen,69-Johnny Møller,59-Jan Cordius,66-Jan Bielecki,71)		
vinterturneringen	SPARTA		196 p

Danske seniormestre 1998

DAF's forbundsmesterskaber

4 x 200 m	Århus 1900		1.33,2
	(Josva Jørgensen,75-Brian Jørgensen,74-Niels Uth,74-Rune Gade,77)		
1000 m stafet	A G F		1.56,7
	(Søren Madsen,68-Anders Holm,75-Stefan Schmidt,77-Thomas Grønnemark,75)		
4 x 800 m	ÅRHUS 1900		7.51,21
	(Kent Sørensen,74-Lars Bøgh,64-Jesper H.Andersen,75-Paw Nielsen,76)		
4 x 1500 m	ÅRHUS 1900		*
	(Kent Sørensen,74-Danny Lajer,76-Lars Bøgh,64-Paw Nielsen,76)		
vægtkast	Jan Bielecki,71,	SPARTA	21.62
5-kamp	Niels Uth,74,	Århus 1900	3.330p
	(6,62-49,67-23,76-38,16-4.40,15)		
kaste 5-kamp	Jan Bielecki,71,	SPARTA	4.698p
	(72,41-15,40-44,61-22,67-65,36)		
10 km L	Henrik Lau,71,	OA/OGF	30.39
hold	FIF		1.32.39
	(Claus Bjarnø,65-Kent Jensen,68-Klaus Bugge Hansen,73)		
½ marathon hold	OA / OGF		3.29.06
	(Henrik Lau,71-Christian Skipper,74-Ronni Hansen,75)		
marathon hold	SPARTA		7.36.10
	(Brian Lauridsen,70-Frank Isdan,-Ole Smith-Hansen,)		

* = depechen manglede på de to første ture. Derfor kan tiderne ikke anerkendes.

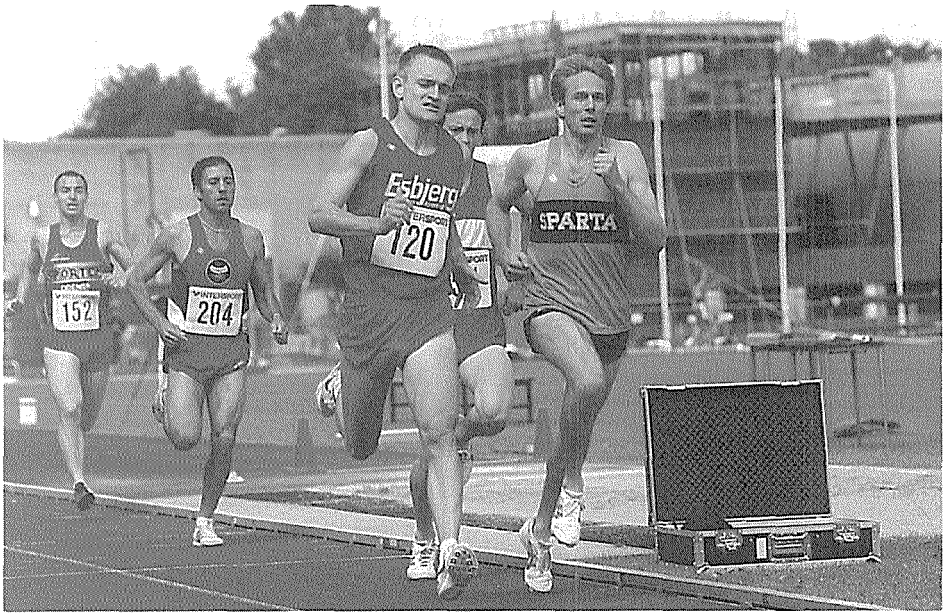

DT-finalen på Odense Atletikstadion blev hos herrerne et opgør mellem SPARTA, Århus 1900, KIF, EAF, AAC og OA/OGF. Her ses **Lars Ejstrup**, SPARTA , **Jens B.Jensen**, EAF , **Morten Tjalve**, OA/OGF , **Shlomo Azoulay**, AAC og **Robert Laugesen**, OA/OGF. (EL)

Danske U-23 mestre 1998

drenge 20 - 22 år :

100 m	Henrik Kjær Nielsen,76,	GIF	11,08 (-0,5)
200 m	Henrik Kjær Nielsen,76,	GIF	22,11 (+0,2)
400 m	Stefan Schmidt,77,	SAM	50,13
800 m	Jesper H.Andersen,76,	1900	1.55,73
1500 m	Jesper H.Andersen,76,	1900	4.00,10
5000 m	Rasmus Nielsen,77,	OA/OGF	15.30,48
10000 m	Rasmus Nielsen,77,	OA/OGF	32.51,81
110 m hæk	Jakob Walløe Hansen,77,	FIF	15,92 (-1,5)
400 m hæk	Kim Lindahl,76,	AAIG	55,38
3000 m forh.	Nicki Olesen,76,	SKOVBK	9.42,56
4 x 400 m	ÅRHUS 1900		3.31,86
	(Hesham Gabr,76-Jens Barslev,78-Paw Nielsen,76-Jesper H.Andersen,76)		
cross ca. 6 km	Brian Jensen,76,	VIKING	20.07
hold	ÅRHUS 1900		1.05.22
	(Danny Lajer,76-Jesper H.Andersen,76-Hesham Gabr,76)		
cross ca. 12 km	Jonas Brandsbjerg,76,	FRH	41.04
hold	ÅRHUS 1900		2.10.43
	(Danny Lajer,76-Paw Nielsen,76-Hesham Gabr,76)		
10 km L	Lars M.Jensen,76,	AA	31.58
½ marathon	Michael Gladney,76,	VIBORG	1.17.48
hold	VIBORG AM		4.11.54
	(Michael Gladney,76,-Lasse K.Sørensen,-Michael Hansen,)		
højde	Martin Gärtner,78,	HELLAS	2,07
stang	Ken Jensen,77,	FAK63	4,10
længde	Anders Møller,77,	1900	7,06 (+0,1)
3-spring	Anders Møller,77,	1900	14,89 (+5,3)
kugle	Joachim B.Olsen,77,	AA	18,59 *
diskos	Joachim B.Olsen,77,	AA	52,95
spyd	Torben Wolf,78,	EAF	61,75
hammer	Torben Wolf,78,	EAF	63,45
vægt	Torben Wolf,78,	EAF	18,50
10-kamp	Ken Jensen,77,	FAK 63	6.298p
	(11,48-6,62-10,81-1,89-52,34/16,39-30,32-4,20-48,83-5.17,48)		
kaste 5-k	Torben Wolf,78,	EAF	4.191p
	(60,27-13,84-44,59-18,01-63,18)		
vinterturneringen	ÅRHUS 1900		200p

* = kuglen var for let

Danske U-23 mestre 1998

piger 20 - 22 år :

100 m	Louise Sørensen,78,	FIFH	12,45 (+0,8)
200 m	Louise Sørensen,78,	FIFH	24,75 (+1,3)
400 m	Louise Sørensen,78,	FIFH	56,79
800 m	Camilla Madsen,78,	GIC	2.12,56
1500 m	Petrine Holm,77,	SPARTA	4.37,86
3000 m	Petrine Holm,77,	SPARTA	10.13,56
10000 m	Anita Dam,76,	FIF	40.14,18
100 m hæk	Louise Brændstrup,76,	1900	15,74 (+0,9)
400 m hæk	Dorte Nielsen,76,	KIF	77,27
cross ca. 4 km	Maiken R.Jensen,76,	AGF	16.45
cross ca. 8 km	Marianne G.Sørensen,76,	AA	32.33
hold	Aarhus GF		1.44.18
	(Maiken Jensen,76-Anne Krogh,76-Ida Kirkegaard,76)		
10 km L	Anita Dam,76,	FIF	39.43
½ MAR	Anne Krogh,76,	AGF	1.36.35
stang	Louise Brændstrup,76,	1900	3,30
længde	Tina Falandysz,77,	VIKING	5,01 (+0,1)
3-spring	Louise Brændstrup,76,	1900	11,09 (+1,1)
kugle	Dorte Nielsen,76,	KIF	10,66
diskos	Anja Smollerup,77,	SAM	36,90
spyd	Christina Scherwin,76,	SPARTA	49,09
hammer	Anja Smollerup,77,	SAM	41,43
kaste 4-k	Anja Smollerup,77,	SAM	2.672p
	(38,11-10,70-35,35-35,12)		

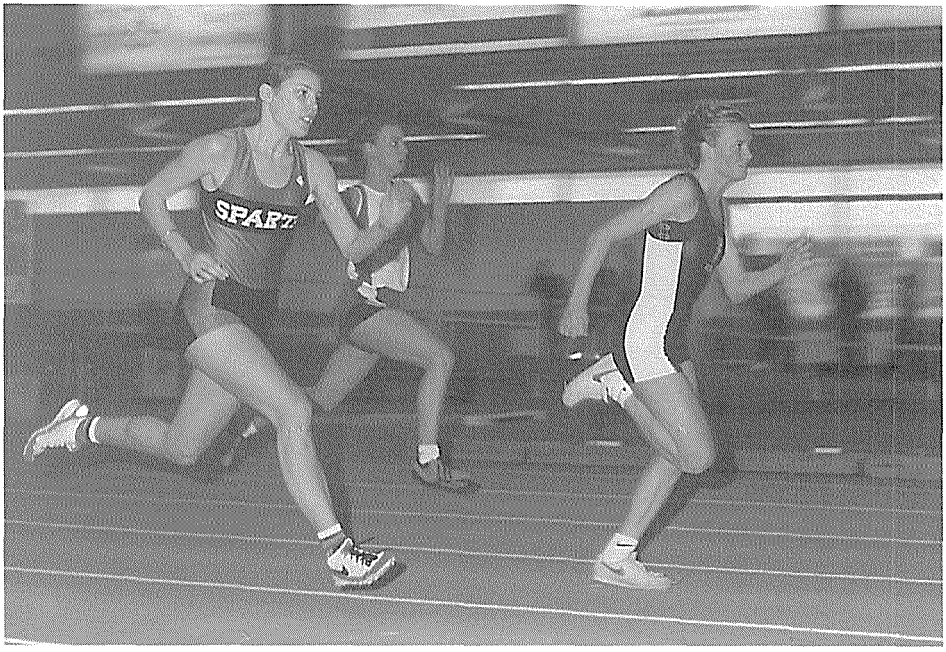

Louise Sørensen, FIFH , **Susse Malling**, SPARTA og **Malene Bach**, AAIG på 60m ved DM-ungs i Malmø. (EL)

Danske Ungdomsmestre 1998

drenge 16 - 17 år :

100 m	Esben Gatzwiller,81,	SPARTA	11,24 (-0,6)
200 m	Esben Gatzwiller,81,	SPARTA	21,97 (+0,7)
400 m	Esben Gatzwiller,81,	SPARTA	49,47
800 m	Thomas Malchow-Møller,82,	SG	2.03,39
1500 m	Martin Lee Christensen,81,	KARUP	4.11,53
5000 m	Kasper Østergaard,81,	1900	15.55,04
100 m hæk	Esben Gatzwiller,81,	SPARTA	14,34 (-0,4)
300 m hæk	Jesper Lanther,82,	EAF	39,79
1500 m forh.	Benjamin Wolthers,82,	1900	4.46,56
4 x 100 m	SPARTA		43,82
	(Peter Eriksen,81-Esben Gatzwiller,81-Anders Bache,82-Thomas F.-Madsen,82)		
1000 m stafet	SPARTA		2.01,68
	(Peter Eriksen,81-Anders Bache,82-Thomas F.-Madsen,82-Esben Gatzwiller,81)		
cross ca. 6 km	Nuur Abdi,82,	VIF	22.33
hold	ÅRHUS 1900		1.15.41
	(Kasper Østergaard,81-Benjamin Wolthers,82-Klaus Hagensen,82)		
10 km L	Casper Hunnerup,81,	LANGG	34.22
højde	Kenneth Olsen,81,	GIC	1,97
stang	Thomas D.Offersen,82,	FIF	3,80
længde	Thoams F.-Madsen,82,	SPARTA	6,98 (+0,2)
3-spring	Kasper H.Hansen,81,	BAC	12,74 (+3,3)
kugle	Dragan Djurisic,81,	SPARTA	15,68
diskos	Dragan Djurisic,81,	SPARTA	45,76
spyd	Claus Borggren,82,	VIDAR	56,99
hammer	Mikkel Larsen,81,	AKH	39,66
vægt	Martin Roald,81,	EAF	15,16
9-kamp	Mikkel Larsen,81,	AKH	5.079p
	(14,71-34,76-3,60-41,82/12,41-1,60-12,53-5,95-2.57,14)		
kaste 5-k	Dennis K.Meyer,81,	SAM	2.928p
	(42,39-10,85-35,64-10,70-48,00)		

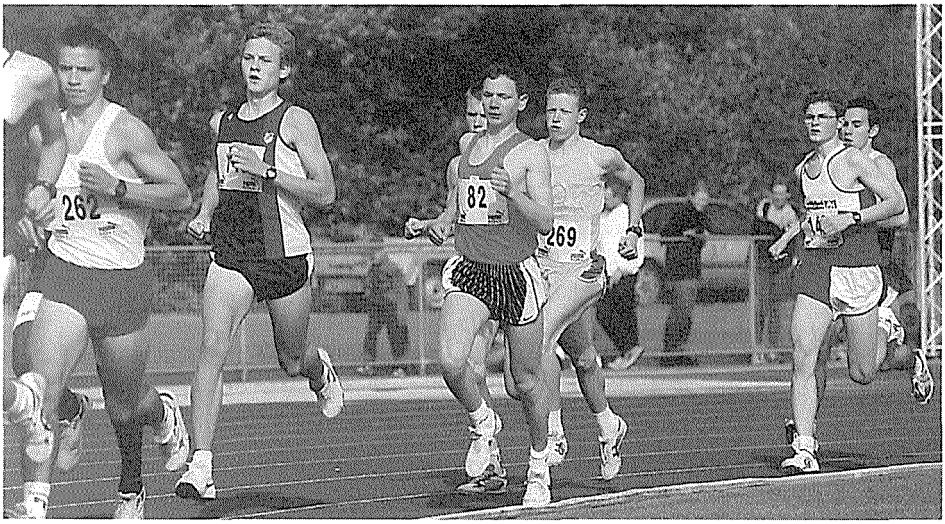

Dejligt med store felter. Ved DMU på 1500m for 16-17 årige kom der 13 i mål.

Danske Ungdomsmestre 1998

piger 16 - 17 år :

100 m	Rikke Sørensen,81,	FIFH	12,75 (+1,1)
200 m	Rikke Sørensen,81,	FIFH	25,97 (+0,7)
400 m	Sille Dührkop,81,	TIF	60,44
800 m	Helle Nielsen,82,	RAK	2.13,79
1500 m	Louise Brasen,81,	FRH	4.48,49
3000 m	Louise Brasen,81,	FRH	10.17,42
100 m hæk	Karen M.Kristoffersen,81,	VIBORG	16,87 (-4,2)
300 m hæk	Rikke Sørensen,81,	FIFH	46,51
4 x 100 m	FIF - HILLERØD		53,40
	(Ditte D.Svendsen,81-Malene Hansen,82-Rikke Sørensen,81-Mette Jensen,81)		
1000 m stafet	HERNING GF		2.26,76
	(Janne Faurschou,82-Lotte Larsen,81-Anne Larsen,81-Signe Olesen,81)		
cross ca. 4 km	Helle Nielsen,82,	RAK	16.53
10 km L	Laila Laursen,81,	VIF	38.04
højde	Anne Christiansen,81,	FRH	1,60
stang	Karen M.Kristoffersen,81,	VIBORG	2,90
længde	Anja M.Snel,81,	FIF	5,37 (+2,2)
3-spring	Lotte Thiesen,81,	VIKING	10,88 (+2,9)
kugle	Vanessa Mortensen,82,	FAK	10,65
diskos	Vanessa Mortensen,82,	FAK	32,01
spyd	Helle Smollerup,81,	SAM	33,56
hammer	Vanessa Mortensen,82,	FAK	47,12
7-kamp	Tine Sand,81,	HVAM	3.558p
	(17,17-1,35-9,18-28,83/4,90-25,51-2.41,63)		
kaste 4-k	Vanessa Mortensen,82,	FAK	2.495p
	(45,76-10,30-31,38-23,76)		

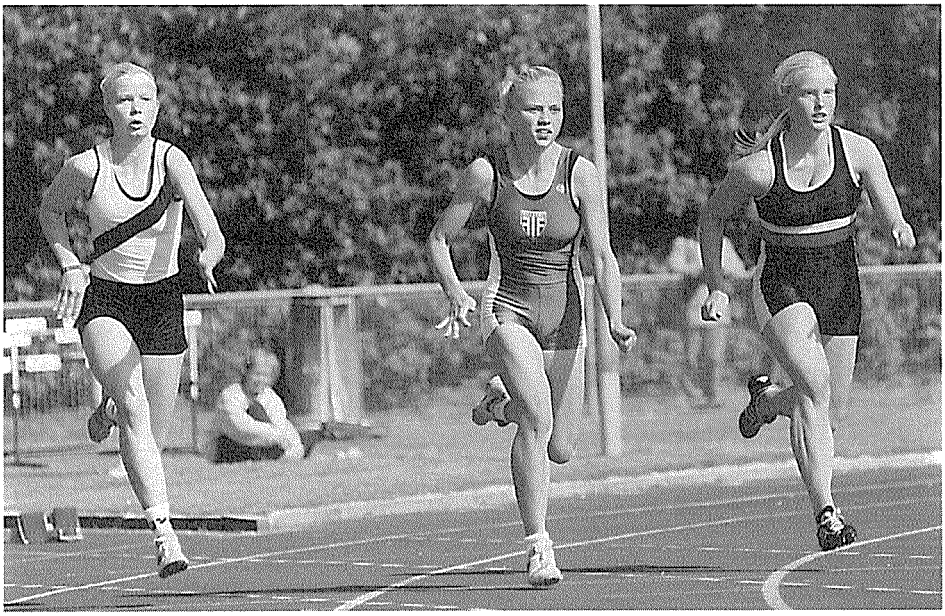

Stadig på linie, **Lotte Thiesen**, VIKING, **Rikke Sørensen**, FIFH og **Signe Olesen**, HGF, ved DMU . (EL)

Danske Ungdomsmestre 1998

drenge 14 - 15 år :

100 m	Gert Skals,83,	RRA	11,85 (-0,8)
300 m	Janich T.Sørensen,83,	SKOVBK	39,02
800 m	Asger Sverrild,83,	HVAM	2.06,53
1500 m	Mohammed Bashir,84,	KKFUM	4.22,01
3000 m	Mohammed Bashir,84,	KKFUM	9.09,30
80 m hæk	Janich T.Sørensen,83,	SKOVBK	12,21 (+??)
300 m hæk	Janich T.Sørensen,83,	SKOVBK	42,55
1500 m forh.	Henrik Rasmussen,83,	SG	4.41,00
4 x 100 m	SKOVBAKKEN		48,45
	(Ali Naghavi,84-Janich T.Sørensen,83-Jacob Ougaard,83-Rune Fog Brix,83)		
1000 m stafet	BALLERUP AK		2.14,27
	(Martin Greifenstein,83-Benjamin Henriksen,84-Anders Klysner,83-Peter Sohn,83)		
cross c. 4 km	Mohammed Bashir,84,	KKFUM	15.37
hold	KOLDING KFUM		49.28
	(Mohammed Bashir,84-Nis Lind,84-Brian Lindberg,84)		
10 km L	Ulrik Heitmann,84,	AGF	35.22
hold	ESBJERG AF		1.56.14
	(David Cieslak,83-Jacob Ejby Ernst,84-Freddy Lund,84)		
højde	Wisley Lützen,83,	AKH	1,88
stang	Gert Skals,83,	RRA	3,65
længde	Gert Skals,83,	RRA	6,34 (+1,2)
kugle	Gert Skals,83,	RRA	14,71
diskos	Kim Christensen,84,	SIK80	45,02
spyd	Gert Skals,83,	RRA	53,09
hammer	Martin Greifenstein,83,	BAK	37,17
8-kamp	Gert Skals,83,	RRA	6.186p
	(12,17-3,60-53,31-24,31/1,81-15,03-6,15-2.20,43)		
hold	BALLERUP AK		8.007p
	(Peter Sohn,83-Anders Klysner,83-Morten Bendixen,84-Martin Vasby,83-Martin Greifenstein,83-Benjamin Henriksen,84)		

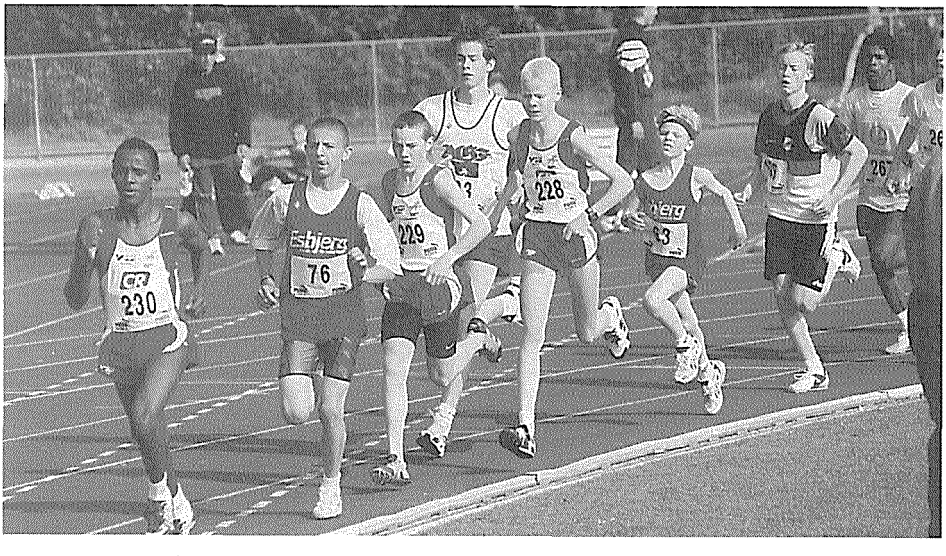

Hele feltet minus 1 på 1500m ved DMU for 14-15 årige. (EL)

Danske Ungdomsmestre 1998

piger 14 - 15 år :

100 m	Sille Søndergaard,83,	VIKING	12,66 (-0,5)
300 m	Karina M.Johansen,83,	HVAM	42,01
800 m	Helena S.Scherer,84,	SAC	2.29,12
1500 m	Maiken Toftgaard,84,	RINGK	5.07,51
3000 m	Nina Beck,84,	SG	11.22,78
80 m hæk	Karina M.Johansen,83,	HVAM	12,22 (-0,4)
300 m hæk	Karina M.Johansen,83,	HVAM	44,79
4 x 100 m	HVAM		53,79
	(Ditte Larsen,83-Karina M.Johansen,83-Mira Grönvall,83-Line Vibov,83)		
1000 m satfet	HVAM		2.28,38
	(Mira Grönvall,83-Line Vibov,83-Karina M.Johansen,83-Ditte Larsen,83)		
cross c. 4 km	Nanna Kirkegaard,84,	RINGK	18.52
hold	SVENDBORG GF		1.05.46
	(Nina Beck,84-Louise Jakobsen,83-Vicki Bruhn,83)		
højde	Karina M.Johansen,83,	HVAM	1,65
stang	Winnie Pedersen,84,	VIDAR	2,40
længde	Karina M.Johansen,83,	HVAM	5,61 (+0,8)
kugle	Maria Sløk Hansen,83,	KORSØR	12,66
diskos	Maria Sløk Hansen,83,	KORSØR	34,80
spyd	Mira Grönvall,83,	HVAM	28,99
hammer	Anne Arvidson,83,	SIK80	31,21
7-kamp	Karina M.Johansen,83,	HVAM	4.835p
	(12,79-1,55-10,93-27,55/5,36-22,68-2.34,05)		
5 x 5 km	FREMAD HOLBÆK		1.59.29
	(Søren Brasen,84-Nynne Larsen,85-Troels Hansen,86 -Charlotte Nielsen,86-Morten Hansen,86)		
hold	Hvidovre AM		7.175p
	(Karina M.Johansen,83-Ditte Larsen,83-Emili Thomsen,83-Desireé Culmsee,86-Anja Olesen,83-Line Vibov,83-Mira Grönvall,83)		

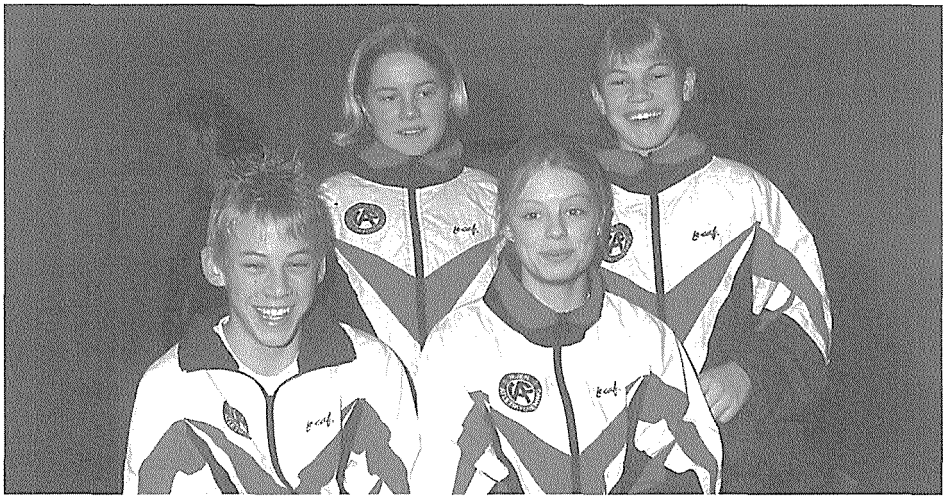

Vejen AF er ikke en klub man hører om hver dag, men vent bare. Ved bl.a. indedørsstævnerne i Marselisborghallen hører klubben faktisk til dem, der stiller med flest antal deltagere. Her ses 4 af medlemmerne : **Helle Lindved, Christie Snor, Henrik Lindved og Sabrina Søndergaard. (EL)**

Danske indendørsmestre 1998

KVINDER :

60 m	Christina Schnohr,75,	1900	7,61
200 m	Christina Schnohr,75,	1900	24,78
400 m	Camilla Madsen,78,	GIC	57,68
800 m	Camilla Madsen,78,	GIC	2.12,19
1500 m	Heidi Jensen,66,	KØGE	4.30,03
3000 m	Laila Laursen,81,	VIF	10.48,19
60 m hæk	Merete Nordentoft,66,	RRA	8,97
højde	Helle Christensen,72,	VIBORG	1,70*
stang	Marie B.Rasmussen,72,	1900	3,90
længde	Lone Nielsen,71,	1900	5,54*
3-spring	Maj Ibsen,84,	SAC	9,75*
kuglestød	Charlotte Wåhlin,76,	KIF	13,60
5-kamp	Lone Nielsen,71,	1900	3.717p
	(9,23-1,64-12,17-5,56-2.30,8)		

MÆND :

60 m	Christian Trajkovski,65,	SPARTA	6,91*
200 m	Christian Trajkovski,65,	SPARTA	22,06
400 m	Stefan Schmidt,77,	AGF	49,25
800 m	Jacob Juul Gliese,72,	SPARTA	1.53,50
1500 m	Torkil Høg,70,	TIF	3.53,77
3000 m	Torkil Høg,70,	TIF	8.21,17
60 m hæk	Anders Sækmose,74,	SPARTA	8,14
højde	Martin Gärtner,78,	HELLAS	2,08*
stang	Martin Voss,67,	1900	5,60
længde	Jesper Riege,67,	SPARTA	7,29
3-spring	Jesper Riege,67,	SPARTA	15,77
kuglestød	Joachim B. Olsen,77,	AA	18,15
5-kamp	Morten Justesen,71,	1900	4.971p
	(7,68-6,21-13,67-1,85-8,73-4,45-2.51,2)		

* = den danske mester var ikke vinder af øvelsen.

UNGDOMSMESTERSKABER :

Piger 20 - 22 år :

60 m	Louise Sørensen,78,	FIFH	7,93
200 m	Louise Sørensen,78,	FIFH	25,67
800 m	Anne Larsen,78,	KØGE	2.31,18
1500 m	Lin Lykkegaard,78,	FAK63	5.31,34
60 m hæk	Dorte Nielsen,76,	KIF	10,22
højde	Dorte Nielsen,76,	KIF	1,45
længde	Louise Sørensen,78,	FIFH	5,18
3-spring	Tina Falandysz,77,	VIKING	10,40
kuglestød	Dorte Nielsen,76,	KIF	10,74
5-kamp	Karen Møldrup,76,	1900	3.440p
	(9,57-1,49-12,33-5,37-2.30,2)		

Drenge 20 - 22 år :

60 m	Yones Nielsen,76,	AAC	7,16
200 m	Ole Gretlund,77,	AAC	23,12
400 m	Ole Gretlund,77,	AAC	50,94
800 m	Mikkel Hjort Jensen,77,	SG	1.56,79
1500 m	Jonas Brandsbjerg,75,	FRH	4.03,50
3000 m	Nicki Olesen,76,	SKOVBK	8.40,47

Danske indendørsmestre 1998

60 m hæk	Jakob Walløe Hansen,77,	FIF	8,54
højde	Martin Gärtner,78,	HELLAS	2,01
stang	Ken Jensen,77,	AGF	4,40
længde	Peter Riis,77,	SAK77	6,59
3-spring	Jack Egelund,76,	GIC	13,46
kuglestød	Dariusz Slowik,77,	OA	15,78
5-kamp	Ken Jensen,77,	AGF	4.758p
	(7,43-6,17-10,65-1,90-8,85-4,30-2.58,6)		

Piger 18 - 19 år :

60 m	Louise Højland,80,	HVAM	7,86
200 m	Mette Svarrer,79,	EAF	25,22
400 m	Esther Danielsson,79,	AGF	72,23
800 m	Dina Danekilde,79,	FIFH	2.19,95
1500 m	Trine Sierslev,79,	BAK	4.56,80
3000 m	Karoline Dalgaard,80,	FAK63	11.08,67
60 m hæk	Mette Svarrer,79,	EAF	9,44
højde	Michala Hjarne,79,	FIF	1,70
længde	Trine F.-Madsen,79,	SPARTA	5,68
3-spring	Louise Højland,80,	HVAM	10,78
kuglestød	Signe Bech,80,	EAF	11,04
5-kamp	Hanne Sørensen,80,	HVAM	2.865p
	(9,22-1,52-8,58-4,88-2.57,2)		

Drenge 18 - 19 år :

60 m	Carsten Schmidt,79,	SAM	7,07
200 m	Carsten Schmidt,79,	SAM	22,64
400 m	Carsten Schmidt,79,	SAM	51,26
800 m	Anders Løvgreen,79,	HG	1.59,28
1500 m	Anders Løvgreen,79,	HG	4.06,04
3000 m	Michael René Møller,79,	VIBORG	8.58,01
60 m hæk	Klaus Munkholm,79,	FAK	8,57
højde	Jens Møller Boeris,80,	RRA	1,96
stang	Thor Torp,79,	SPARTA	4,80
længde	John Steffen,80,	FIF	6,82
3-spring	Thomas Johansen,79,	GULL	13,38
kuglestød	Morten Zabel,79,	EAF	14,72
5-kamp	Henrik Baker,80,	TIF	4.580p
	(7,57-5,89-12,66-1,85-8,41-3,40-3.00,2)		

Piger 16 - 17 år :

60 m	Rikke Sørensen,81,	FIFH	8,01
200 m	Rikke Sørensen,81,	FIFH	26,84
800 m	Helle Nielsen,82,	RAK	2.22,23
1500 m	Laila Laursen,81,	VIF	4.54,51
60 m hæk	Karen M.Kristoffersen,81,	VIBORG	9,55
højde	Amalie Brader,81,	VIBORG	1,60
stang	Karen M.Kristoffersen,81,	VIBORG	2,90
længde	Jane Jensen,82,	EAF	5,37
3-spring	Lotte Thiesen,81,	VIKING	10,72
kuglestød	Signe Vest Petersen,81,	RRA	11,66
5-kamp	Janne Marie Barslev,82,	1900	2.179p
	(9,97-1,55-7,90-2.57,4)		

Danske indendørsmestre 1998

Drenge 16 - 17 år :

60 m	Esben Gatzwiller,81,	SPARTA	7,17
200 m	Esben Gatzwiller,81,	SPARTA	22,95
800 m	Daniel Olesen,81,	1900	2.02,10
1500 m	Martin Lee Christensen,81,	KARUP	4.19,73
60 m hæk	Thomas F.-Madsen,82,	SPARTA	8,50
højde	Kenneth Olsen,81,	GIC	1,98
stang	Kenneth Olsen,81,	GIC	3,80
længde	Thomas F.-Madsen,82,	SPARTA	6,73
3-spring	Kasper H.Hansen,81,	BAC	12,92
kuglestød	Dragan Djurisic,81,	SPARTA	15,39
5-kamp	Mikkel Larsen,81,	HOLS.AK	2.903p
	(9,33-3,40-11,77-1,60-2.54,9)		

Piger - 15 år :

60 m	Sille Søndergaard,83,	VIKING	7,92
200 m	Sille Søndergaard,83,	VIKING	26,95
800 m	Rina Ditlevsen,84,	VIF	2.30,15
1500 m	Rina Ditlevsen,84,	VIF	5.24,25
60 m hæk	Karina M.Johansen,83,	HVAM	9,54
højde	Karina M.Johansen,83,	HAK	1,64
stang	Karen Klintø,83,	VIDAR	2,40
længde	Karina M.Johansen,83,	HAK	5,26
kuglestød	Maria S. Hansen,83,	KAM	11,62
5-kamp	Karina M.Johansen,83,	HAK	2.446p
	(9,65-1,61-9,07-2.51,2)		

Drenge - 15 år :

60 m	Gert Skals,83,	RRA	7,64
200 m	Gert Skals,83,	RRA	24,69
800 m	Johannes Andersen,83,	VIKING	2.08,72
1500 m	Johannes Andersen,83,	VIKING	4.24,02
60 m hæk	Janich T. Sørensen,83,	SKOVBK	9,42
højde	Gert Skals,83,	RRA	1,75
stang	Asger Mathiesen,83,	SKOVBK	3,00
længde	Gert Skals,83,	RRA	6,12
kuglestød	Gert Skals,83,	RRA	16,40
5-kamp	Gert Skals,83,	RRA	2.952p
	(9,47-2,95-15,08-1,70-3.04,4)		

EMBLEMER
MEDALJER
VIMPLER
POKALER
PLAKETTER
STOFMÆRKER
NAVNESKILTE
STREAMERS
MEDALJEBÅND
GRAVERING

GO-mark 44 95 58 87

RYTTERVÆNGET 10 A - 3520 FARUM

Den danske mester i 10-kamp på vej ud i springgraven på Sønderborgs nye kunststofstadion. Efter førstedagen var der ellers ikke meget, der tydede på guld til **Poul Gundersen**, SPARTA. Men uheld for de andre samt egen dygtighed kan vende op og ned på meget. (EL)

Danske veteranmestre 1998

KVINDER :

30 - 34 år :

100 m	Laila Klarskov,65,	GIC	13,46 (+1,1)
200 m	Michala Gauguin,67,	HVAM	28,97 (+0,7)
400 m	Michala Gauguin,67,	HVAM	66,17
10 km L	Jette Albinus Olsen,66,	HOK	41.30
½ marathon	Jytte Petersen,64,	TIF	1.17.28
hold	Aarhus GF		4.38.41
	(Ida Gabrielsen,68-Helle Kahl,67-Anne Marie Søborg,65)		
cross ca. 4 km	Jette Albinus Olsen,66,	AKH	15.15
hold	HELSINGØR SOK		54.30
	(Sussie Bogut,65-Vibeke Knudsen,64-Birgit Luckmann,66)		
cross ca. 8 km	Ulla Gadeberg,65,	ATL	31.04
100 m hæk	Laila Klarskov,65,	GIC	16,05 (+0,9)
400 m hæk	Laila Klarskov,65,	GIC	72,87
længde	Laila Klarskov,65,	GIC	4,67 (+0,1)
diskoskast	Linda Bagge,64,	GIC	25,17
spydkast	Martina Kowalewski,67,	GIC	34,38

35 - 39 år

100 m	Vivi Sønderup,59,	HIF	14,31 (+1,1)
200 m	Susanne Hedeager,60,	OA/OGF	30,07 (+0,7)
400 m	Jette Svendsen,62,	FIFH	67,72
800 m	Tina Krebs Bahn,63,	FRH	2.20,87
1500 m	Tina Krebs Bahn,63,	FRH	4.50,11
5000 m	Bente Madsen,59,	LANGG	19.22,34
10000 m	Dorte Skovby,63,	RAC	43.33,1
10 km L	Gerd Hjorth,59,	SPARTA	36.40
hold	IF LANGGARVERNE		2.11.23
	(Leni Hansen,61-Bente Madsen,59-Tove Sørensen,59)		
½ marathon	Dorthe Kjær,63,	AGF	1.27.20
cross ca. 4 km	Nini Soja,59,	SNIK	15.39
hold	HELSINGØR IF		53.14
	(Sanne Nielsen,58-Bente Boa,62-Vibeke Brandt,62)		
cross c. 8 km	Maja Vej,63,	KØGE	31.12
100 m hæk	Susanne Hedeager,60,	OA	18,48 (+0,9)
4 x 1500 m	FJORDAGER IF		24.27,19
	(Lone Vang,61-Lone Nielsen,54-Hanne Kamph,46-Helle Hansen,62)		
højde	Susanne Hedeager,60,	OA	1,45
længde	Susanne Hedeager,60,	OA	4,38 (+0,1)
kuglestød	Benthe Holm,62,	KKFUM	10,55
diskoskast	Birgitte Cordes,59,	SAC	39,09
spydkast	Birgitte Cordes,59,	SAC	28,16
5 x 5 km	FREMAD HOLBÆK		1.20.39
	(Ole Karlsen,66 - Tina Krebs Bahn,63 - Scott Brown,66 - Inger Andersen,60 - Klaus Jørgen Poulsen,60)		

40 - 44 år :

100 m	Pia S. Nielsen,56,	VIDAR	14,61 (+0,9)
400 m	Birthe Them Andersen,55,	BAC	71,95
800 m	Birthe Them Andersen,55,	BAC	2.42,64
5000 m	Birgit Ebbe,54,	IKO	21.47,99
10 km L	Else Marie Ammentorp,57,	HELLAS	40.21
hold	IK OLYMPIA		2.25.24
	(Marianne Adamsson,54-Birgit Ebbe,54-Inger Plamboeck,54)		
½ marathon	Helle Høstrup,56,	1900	1.40.32

Danske veteranmestre 1998

cross ca. 4 km	Birgitte Olsen,57,	IKO	15.27
cross ca. 8 km	Birgitte Olsen,57,	IKO	31.19
80 m hæk	Pia S. Nielsen,56,	VIDAR	16,30 (+1,9)
4 x 1500 m	KALUNDBORG IF - ATLETIK		24.12,71
	(Mette Werth,53-Anette Larsen,50-Lisbeth Mølgaard,51-Mona Hansen,58)		
længde	Pia S. Nielsen,56,	VIDAR	4,16 (+0,1)
3-spring	Pia S. Nielsen,56,	VIDAR	7,99 (+0,1)
kuglestød	Lis Glavind,56,	RRA	10,93
diskoskast	Lis Glavind,56,	RRA	37,69
spydkast	Lis Glavind,56,	RRA	33,53
hammerkast	Lis Glavind,56,	RRA	34,60
kaste 5-k	Lis Glavind,56,	HAF	3378p
	(32,61-9.75-35,45-11,06-33,66)		

45 - 49 år

100 m	Lisbet Hansen,53,	GIC	15,51 (+0,9)
200 m	Lisbet Hansen,53,	GIC	33,12 (+0,7)
400 m	Poula Jensen,50,	IAM	1.51,27
800 m	Ingerlise V.Jensen,49,	VIBORG	2.22,26
1500 m	Ingerlise V.Jensen,49,	VIBORG	4.54,64
5000 m	Marit Paldan,49,	VIKING	20.32,86
10 km L	Lisbeth Espersen,51,	HIF	40.07
½ marathon	Inger Plum,52,	KIF	1.26.58
cross ca. 4 km	Inger Plum,52,	KIF	15.28
hold	IF LANGGARVERNE		53.33
	(Ulla Ludvig,49-Gudny Bornak,53-Lis Larsen,49)		
cross ca. 8 km	Inger Plum,52,	KIF	31.15
80 m hæk	Lisbet Hansen,53,	GIC	15,95 (+1,9)
højde	Lisbet Hansen,53,	GIC	1,05
længde	Lisbet Hansen,53,	GIC	3,79 (+0,1)
3-sp	Poula Jensen,50,	IAM	5,60 (+0,1)
kuglestød	Ulla Nielsen,51,	HAF	9,05
diskoskast	Ulla Nielsen,51,	HAF	25,03
spydkast	Ulla Nielsen,51,	HAF	23,19
hammerkast	Ulla Nielsen,51,	HAF	29,84
kaste 5-k	Hanne Henriksen,53,	HAF	3.182p
	(34,99-9,61-26,54-9,54-20,95)		
5 x 5 km	KALUNDBORG		1.38.56
	(Poul Anker Nielsen,49 - Mette Werth,53 - Kurt Rasmussen,52 - Anette Larsen,50 - Erik Johansen,51)		

50 - 54 år :

100 m	Ingela Bluhm,46,	HGF	13,80 (+2,1)
200 m	Ingela Bluhm,46,	HGF	29,30 (+1,7)
400 m	Ella Grimm,47,	LANGG	74,94
800 m	Ella Grimm,47,	LANGG	2.43,29
1500 m	Ella Grimm,47,	LANGG	5.29,79
5000 m	Ella Grimm,47,	LANGG	20.29,52
10 km L	Tove Abildgaard,48,	FRH	46.32
½ marathon	Birthe Tangå Hansen,45,	SG	1.38.57
cross c. 4 km	Ella Demsitz,47,	LANGG	15.49
cross c. 8 km	Hanne Christensen,47,	HSOK	34.52
højde	Inge Faldager,48,	GIF	1,35
længde	Ingela Bluhm,46,	HGF	4,47 (-0,1)
kuglestød	Inge Faldager,48,	GIF	10,72
diskoskast	Inge Faldager,48,	GIF	35,22
spydkast	Vivi Wilhjelm,47,	AIF	32,37
hammerkast	Inge Faldager,48,	GIF	48,58

Danske veteranmestre 1998

kaste 5-kamp	Inge Faldager,48, (44,41-10,60-32,53-14,05-17,48)	GIF	3.826p

55 - 59 år

100 m	Menja Stapelfeld,42,	EAF	15,09 (+0,9)
200 m	Menja Stapelfeld,42,	EAF	31,30 (+1,7)
400 m	Menja Stapelfeld,42,	EAF	70,69
800 m	Rigmor Østerlund,43,	VIF	2.40,58
1500 m	Rigmor Østerlund,43,	VIF	5.27,02
5000 m	Lis Christensen,39,	LANGG	20.14,51
½ marathon	Lise Espersen,39,	KØGE	1.38.51
cross ca. 4 km	Lis Christensen,39,	LANGG	16.55
højde	Margrethe Jensen,41,	IKO	1,15
kuglestød	Margrethe Jensen,41,	IKO	8,07
diskoskast	Margrethe Jensen,41,	IKO	21,45
spydkast	Margrethe Jensen,41,	IKO	20,78
hammerkast	Margrethe Jensen,41,	IKO	27,52
kaste 5-k	Margrethe Jensen,41, (28,81-7,94-19,71-8,51-20,10)	IKO	2859p
5 x 5 km	I F OLYMPIA (Jørgen Plamboeck,46 - Elsa Hansen,45 - Kaj Ove Pedersen,41 - Inger Løbner Pedersen,45 - Finn Rasmussen,47)		1.57.24

60 - 64 år :

10 km L	Karen M.Bjerggaard,38,	SNIK	45.30
½ marathon	Ann Y. Hansen,36,	PULS 96	2.04.37
cross ca. 8 km	Ann Y. Hansen,36,	PULS 96	42.15
kuglestød	Kirsten Abshagen,38,	SPARTA	7,56
diskoskast	Kirsten Abshagen,38,	SPARTA	23,48
spydkast	Kirsten Abshagen,38,	SPARTA	22,79

65 - 69 år

100 m	Rita Christensen,32,	BAC	17,79 (+0,9)
200 m	Rita Christensen,32,	BAC	37,98 (+1,7)
400 m	Rita Christensen,32,	BAC	1.31,44
cross c. 4 km	Gerda Krogh,33,	LIF	19.03
højde	Rita Christensen,32,	BAC	1,00
længde	Rita Christensen,32,	BAC	3,08 (+0,1)
kuglestød	Eva Lauridsen,33,	PULS96	5,98

Veteranturneringen :

BAGSVÆRD AC 5.694p
(Henriette Gilhøj,65-Birgit Kristiansen,50-Vibeke Smidt,53-Birgit Andersen,42-Rita Christensen,32-Anne Mette Linde,64-Majbritt Persson,61-Bente Kristiansen,53)

MÆND:

30 - 34 år

100 m	Tommy Kraack,67,	AAIG	11,93 (+2,1)
400 m	Ole Johansen,64,	KKFUM	54,95
800 m	Kim Nørgaard,66,	BAC	2.05,23
1500 m	Ole Simmelsgaard,68,	ÅFR	4.12,03
5000 m	Lars Bang,66,	KIF	15.31,85
10000 m	Peter Hermanns,67,	SPARTA	32.16,84

Danske veteranmestre 1998

10 km L	Peter Hermanns,67,	SPARTA	32.25
hold	BALLERUP AK		1.50.11
	(Per H. Christensen,66-Jørn Dressler,67-Flemming Barnewitz,68)		
½ marathon	Kenneth Berner,64,	ALF	1.11.52
hold	AALBORG ATLETIK		3.50.10
	(Bo Hansen,64-Ib Hansen,64-Arne Wacker,65)		
cross ca. 4 km	Michael Christiansen,67,	FIF	11.58
cross ca. 12 km	Peter Hermanns,67,	SPARTA	38.37
hold	HELSINGØR SOK		2.11.23
	(Michael Knudsen,65-Thomas Ejlertsen,67-Michael Christiansen,67)		
110 m hæk	Tommy Kraack,67,	AAIG	16,73 (+1,4)
3000 m forh.	Michael Elstoft,65,	FJO	11.31,87
højde	Lars H. Christensen,68,	BH	1,80
3-spring	Gjerlev Laursen,66,	FIFH	14,64 (+1,2)
hammerkasr	Frank Nielsen,68,	GIF	39,44
vægtkast	Frank Nielsen,68,	GIF	10,71
kaste 5-k	Michael Knudsen,67,	KIF	3.464p
	(53,87-13,37-36,18-17,39-49,57)		

35 - 39 år :

100 m	Bernie Bengtsson,62,	SPARTA	11,46 (+2,1)
400 m	Lars Labutzs,60,	FRH	57,67
800 m	Henning Brandt,60,	HIF	2.06,10
1500 m	Henning Brandt,60,	HIF	4.11,02
5000 m	Bent Plesner Jakobsen,63,	ÅFR	15.40,94
10000 m	Jens Pedersen,63,	SG	32.40,94
hold	RØDOVRE AC		144.42,00
	(Martin Schüsler,60-Svend Bradtberg,62-Allan Varbæk,63)		
10 km L	Kim Birk,63,	SPARTA	33.05
hold	RØDOVRE AC		1.47.32
	(Martin Schüsler,60-Allan Varbæk,63-Svend Bradtbjerg,62)		
½ marathon	Jens Pedersen,63,	SG	1.12.50
hold	FJORDAGER IF		4.09.29
	(Keld Petersen,60-Steffen Nielsen,59-Kim Vang,61)		
cross ca. 4 km	Henning Brandt,60,	HIF	12.30
hold	RØDOVRE AC		38.35
	(Martin Schüsler,60-Henrik Jacobsen,62-Allan Varbæk,63)		
cross ca. 12 km	Lars Fogtmann,60,	ATL	38.53
hold	RØDOVRE AC		1.58.21
	(Martin Schüsler,60-Henrik Jacobsen,62-Allan Varbæk,63)		
110 m hæk	Peter Gade,59,	HJA	17,71 (+1,4)
3000 m forh.	Martin Schüsler,60,	RAC	10.04,19
4 x 1500 m	AMAGER AC		17.23,81
	(Per Olsson,63-Michael Christensen,56-Steen Jacobsen,62-Shlomo Azoulay,63)		
højde	Dan Madsen,59,	AKH	1,85
stang	Jesper Åndahl,60,	SAC	3,90
længde	Flemming Ellegaard,60,	GIC	6,17 (+0,4)
3-spring	Flemming Ellegaard,60,	GIC	12,44 (+0,1)
kuglestød	Morten Helmig,63,	HERLEV	12,60
diskoskast	Morten Helmig,63,	HERLEV	39,94
spydkast	Mogens Maltby,59,	TIF	52,70
hammerkast	Steen F. Mortensen,63,	FIF	51,08
vægtkast	Steen F. Mortensen,63,	FIF	15,11
kaste 5-k	Morten Helmig,63,	HERLEV	3.176p
	(48,07-12,80-40,95-14,93-36,80)		

40 - 44 år

100 m	Jens P. Jensen,55,	VIBORG	16,22 (+0,3)
200 m	Anders Mathiesen,55,	TIF	24,01 (+1,2)

Danske veteranmestre 1998

400 m	Dann Petersen,58,	FRH	57,56
1500 m	John Stubmann,58,	SPARTA	4.28,63
5000 m	Per Ulrik Hartby,58,	SNIK	16.39,21
10000 m	Per Ulrik Hartby,58,	SNIK	34.06,1
10 km L	John Stubmann,58,	SPARTA	33.58
hold	HERLEV IF - ATLETIK		1.54.34
	(Henrik Kousholt,58-Criss Jakobsen,58-Preben Jensen,54)		
½ marathon	Per Arne Simonsen,57,	FÅ	1.13.37
hold	SØLLERØD NÆRUM IK		3.58.19
	(Per Ulrik Hartby,58-John Jacobsen,57-Tom Pedersen,55)		
cross ca. 4 km	Hans Jørgen Hansen,56,	KAIF	13.00
hold	AMAGER AC		42.45
	(Michael Christensen,56-Poul-Erik Jørgensen,57-Steen Meisler,58)		
cross ca. 12 km	Per Ulrik Hartby,58,	SNIK	40.39
hold	SØLLERØD NÆRUM IK		2.09.43
	(Per Ulrik Hartby,58-John Jacobsen,57-Tom Pedersen,55)		
400 m hæk	Henrik Holmgård,55,	GIC	70,57
4 x 1500 m	KALUNDBORG IF - ATLETIK		18.39,48
	(Allan Møller,57-Hans Jørgen Hansen,56-Jakob Skjoldan,52-Kurt Rasmussen,52)		
højde	Søren Albertsen,58,	SKOVBK	1,65
stang	Jens Holt,56,	HG	3,80
længde	Ove Laustsen,54,	VIF	4,18 (+0,1)
3-sp	Jens Peter Jensen,55,	VIBORG	7,69 (+0,1)
kuglestød	Freddy H.Pedersen,56,	GUN	11,83
diskoskast	Per Bo Krogmann,58,	HIF	33,80
spydkast	Per Bo Krogmann,58,	HIF	51,58
hammerkast	Elo Wichmann,58,	BAC	47,39
vægtkast	Elo Wichmann,58,	BAC	14,43
kaste 5-k	Elo Wichmann,58,	BAC	3.050p
	(48,84-10,24-34,84-14,00-33,65)		

45 - 49 år :

100 m	Verner Kristensen,50,	SAM	12,58 (+0,3)
200 m	Erik Darre,53,	BH	27,26 (+1,2)
400 m	Jes Andersen,51,	BAC	59,34
800 m	Jens Olsen,51,	AK73	2.06,91
1500 m	Jens Olsen,51,	AK73	4.21,59
5000 m	Gert Kærlin,50,	HERLEV	15.53,32
10000 m	Gert Kærlin,50,	HERLEV	32.58,80
hold	HERLEV IF - ATLETIK		145.03,00
	(Gert Kærlin,50-Mogens Jacobsen,50-Claes Christensen,53)		
10 km L	Gert Kærlin,50,	HERLEV	32.42
hold	HERLEV		1.48.50
	(Gert Kærlin,50-Mogens Jacobsen,50-Claes Christensen,53)		
½ marathon	Varny Vestergaard,52,	HOK	1.18.57
hold	ATLETICA		4.08.08
	(Ole Fogh Nielsen,51,-Leo Justesen,51-Arne Kobæk,49)		
cross ca. 4 km	Keld Johnsen,50,	BLL	13.11
hold	KALUNDBORG IF - ATLETIK		41.57
	(Poul Anker Nielsen,49-Kurt Rasmussen,52-Jacob Skjoldan,52)		
cross ca. 12 km	Mogens Jacobsen,50,	HERLEV	42.26
hold	TÅSTRUP IK		2.25.50
	(Per Sørensen,50-Leif Sandager Jensen,52-Kurt Larsen,49)		
110 m hæk	Verner Kristensen,50,	SAM	17,20 (+1,4)
3000 m forh.	Rolf Køngerskov,50,	BAC	10.47,13
4 x 100 m	ODENSE ATLETIK / OGF		53,28
	(Kaj Olsen,39-Finn Malchau,48-Troels Troelsen,45-Vladimir Hrdlicka,49)		
4 x 1500 m	BAGSVÆRD AC		18.58,46
	(Jes Andersen,51-Tonni Boysen,52-Rolf Køngerskov,50-Viggo Hansen,48)		
stang	Vladimir Hrdlicka,49,	OA/OGF	2,80

Danske veteranmestre 1998

længde	Sten Åbo,51,	HEDEN	5,82 (+0,1)
kuglestød	Torben Jørgensen,53,	BH	11,57
diskoskast	Torben Jørgensen,53,	BH	39,63
spydkast	Karsten Hessilt,53,	GIC	48,02
hammerkast	Karsten Hessilt,53,	GIC	46,68
vægtkast	Karsten Hessilt,53,	GIC	13,19
kaste 5-kamp	Karsten Hessilt,53,	GIC	3.691p
	(48,19-11,25-34,55-12,48-50,35)		

50 - 54 år

100 m	Jørgen Plamboeck,46,	IKO	14,10 (+0,3)
200 m	Ole Thingstrup Jensen,46,	SG	26,59 (+0,5)
400 m	Troels Troelsen,45,	OA/OGF	59,65
800 m	Kurt Jørgensen,48,	SG	2.17,62
1500 m	Kurt Jørgensen,48,	SG	4.41,91
5000 m	Kaj Olsen,48,	OA/OGF	16.58,80
10000 m	Steen Vestergård,48,	OA/OGF	35.56,15
hold	VIKING , RØNNE		1.56.17,00
	(Carsten Rasmussen,45-Mogens Kjær,45-Svend Vestergaard,48)		
10 km L	Jan N.J.Pedersen,48,	SNIK	37.05
hold	IF LANGGARVERNE		1.58.30
	(Preben Hammershøj,44-Max Madsen,48-Jørgen Brinch,48)		
½ marathon	Ejgil Malling,47,	VIF	1.18.59
hold	ATLETICA		4.17.56
	(Steen Knudsen,46-Kent Holm,48-Kurt Daugaard,45)		
cross ca. 4 km	Karsten Hald Nielsen,47,	AGF	13.21
hold	SKIVE AM		44.52
	(Erling Holmgaard,44-Henning Rasmussen,44-Niels Erik Nielsen,46)		
cross ca. 12 km	Kaj Olsen,48,	OA	42.26
hold	SØLLERØD NÆRUM IK		2.09.59
	(Victor Lund,47-Jan N.J.Pedersen,48-Leif Vincentsen,)		
100 m hæk	Jesper Tørring,47,	AKH	16,00 (+0,9)
300 m hæk	Troels Troelsen,45,	OA/OGF	46,47
4 x 100 m	HERLUFSHOLM G		55,87
	(Jørgen Nielsen,42-Axel Bjørk,48-John Christensen,41-Niels Andersen,42)		
4 x 400 m	SØLLERØD NÆRUM IK		4.29,0
	(Bjarne Bergholdt,47-Ole Andersen,44-Jean Dupont,46-Jan N.J.Pedersen,48)		
4 x 1500 m	ODENSE ATLETIK / OGF		20.04,79
	(Finn Malchau,48-Claus Børsen,40-Steen Vestergaard,48-Kaj Olsen,48)		
højde	Jesper Tørring,47,	AKH	1,75
stang	Flemming Johansen,46,	HVAM	4,00
længde	Jesper Tørring,47,	AKH	5,41 (+0,1)
3-sp	Jørgen Plamboeck,46,	IKO	9,59 (+0,1)
kuglestød	Frank Jensen,45,	HAF	12,20
diskoskast	Frank Jensen,45	HAF	41,41
spydkast	Mogens Caspersen,46,	KIF	45,36
hammerkast	Finn Malchau,48,	OA/OGF	43,90
vægtkast	Karsten Anderson,44,	ORI	16,07
kaste 5-k	Knud Højer,46,	GIF	3.173p
	(38,93-10,14-35,98-13,72-32,26)		

55 - 59 år :

100 m	Torben Pedersen,39,	FIFH	13,38 (+3,7)
200 m	Torben Pedersen,39,	FIFH	27,45 (+1,1)
400 m	Erik Bahn,41,	BH	61,66
800 m	Hans Chr. Schmidt,43,	EM	2.19,80
1500 m	Hans Chr. Schmidt,43,	EM	4.43,14
5000 m	Hans Chr. Schmidt,43,	EM	17.40,90
10000 m	Lars Overskov,42,	KIF	37.36,78

Danske veteranmestre 1998

hold	KØBENHAVNS IF		2.00.15,00
	(Lars Overskov,42-Per W.Ziegler,42-Poul Kjeldgaard,39)		
10 km L	Hans Chr. Schmidt,43,	EM	36.25
hold	KØBENHAVNS IF		2.03.11
	(Lars Overskov,42-Poul Kjeldgaard,39-Kjeld Hansen,39)		
½ marathon	Hans Christian Schmidt,43,	EM	1.19.22
hold	RINGE GF		4.41.17
	(Kaj Olsen,39-Erling Jensen,42-Kristian Rasmussen,39)		
cross ca. 4 km	Hans Chr. Schmidt,43,	EM	14.12
hold	KØBENHAVNS IF		48.15
	(Lars Overskov,42-Per W.Ziegler,42-Poul Kjeldgaard,39)		
cross ca. 12 km	Lars Overskov,42,	KIF	44.35
hold	KØBENHAVNS IF		2.18.27
	(Lars Overskov,42-Per W.Ziegler,42-Kjeld Hansen,39)		
100 m hæk	Flemming Nielsen,41,	HGF	16,93 (+0,9)
3000 m forh	Peter Bjerre,42,	1900	13.20,83
4 x 400 m	BAGSVÆRD AC		4.50,19
	(Preben F.Hansen,37-Poul Guldbrandsen,42-Svend Guldbrandsen,41-Preben Mangart,39)		
4 x 1500 m	KØBENHAVNS IF		21.05,10
	(Poul Kjeldgaard,39-Kjeld Hansen,39-Per W.Ziegler,42-Lars Overskov,42)		
højde	Jan Magnussen,40,	SAC	1,50
stang	Steen Andersen,42,	VIF	3,00
længde	Niels Andersen,42,	HG	4,63 (+1,2)
3-spring	Flemming Nielsen,41,	HGF	10,19 (+0,1)
kuglestød	Kurt Bradal,40,	SAK77	12,62
diskoskast	Kurt Bradal,40,	SAK77	39,90
spydkast	Kurt Bradal,40,	SAK77	43,82
hammerkast	Kurt Bradal,40,	SAK77	42,66
vægtkast	Freddy Clausen,41,	AAC	15,27
kaste 5-k	Kurt Bradal,40,	SAK77	4.145p
	(43,45-12,66-41,70-14,06-36,35)		

<u>60 - 64 år</u>

100 m	Gerhardt Kruse Hansen,38,	EAF	14,48 (+2,5)
200 m	Preben F. Hansen,37,	BAC	30,39 (+1,2)
400 m	Preben F. Hansen,37,	BAC	68,09
800 m	Jørgen Simonsen,38,	DIA	2.23,28
1500 m	Jørgen Simonsen,38,	DIA	4.52,25
5000 m	Jørgen Simonsen,38,	DIA	18.14,87
10000 m	Peter Otte,38,	SNIK	40.52,52
hold	SØLLERØD NÆRUM IK		2.10.47,00
	(Peter Otte,38-Oluf Bjerggaard,37-Arne V.Hansen,36)		
10 km L	Jørgen Simonsen,38,	DIA	38.41
hold	DIF - MOTION		2.05.29
	(Jørgen Simonsen,38-Leif Andersen,38-Kresten Nerengård,38)		
½ marathon	Stig Lassen,37,	LANGG	1.22.31
cross c. 4 km	Jørgen Simonsen,38,	DIA	14.30
hold	DIF - MOTION		46.37
	(Jørgen Simonsen,38-Leif Andersen,38-Kresten Nerengård,38)		
cross c. 12 km	Stig Lassen,37,	LANGG	45.21
100 m hæk	Arno Dyrberg,37,	AAC	26,43 (+0,9)
300 m hæk	Arno Dyrberg,37,	AAC	73,76
2000 m forh	Arno Dyrberg,37,	AAC	10.24,44
4 x 100 m	SØLLERØD NÆRUM IK		63,92
	(Oluf Bjerggaard,37-Eggert York,37-Arne V.Hansen,36-Thomas Thomsen,37)		
4 x 400 m	SØLLERØD NÆRUM IK		4.54,18
	(Oluf Bjerggaard,37-Eggert York,37-Arne V.Hansen,36-Peter Otte,38)		
længdespring	Thomas Thomsen,37,	SNIK	3,91 (+0,1)
3-sp	Bent Olsen,36,	VI39	6,16 (+0,1)
kuglestød	Carl Friedrichsen,38,	ORI	11,00

Danske veteranmestre 1998

diskoskast	Finn Ankerstjerne,36,	GIC	36,07
spydkast	Finn Ankerstjerne,36,	GIC	30,10
hammerkast	Orla Bang,38,	EAF	41,23
vægtkast	Finn Ankerstjerne,36,	GIC	15,67
kaste 5-k	Finn Ankerstjerne,36,	GIC	3.528p
	(41,85-9,40-36,74-14,81-33,03)		

65 - 69 år :

100 m	Heinrich Sell,33,	FIF	13,98 (+1,9)
200 m	Flemming Andersen,29,	SAC	33,28 (+0,1)
400 m	Asger Rasmussen,29,	IKO	94,98
800 m	Erik Hansen,29,	IKO	3.18,26
1500 m	Erik Hansen,29,	IKO	6.36,24
5000 m	Ole S. Andersen,32,	SPARTA	18.25,12
10000 m	Ole S. Andersen,32,	SPARTA	38.47,39
hold	IK OLYMPIA		2.23.08,00
	(Erik Hansen,29-Normann Jørgensen,32-Asger Rasmussen,29)		
10 km L	Ole Siggaard,32,	SPARTA	39.41
½ marathon	Jakob Ravn,	HOO	1.40.25
hold	IK OLYMPIA		5.42.25
	(Erik Hansen,29-Normann Jørgensen,32-Asger Rasmussen,29)		
cross ca. 4 km	Erik Hansen,29,	IKO	18.34
cross ca. 12 km	Jakob Ravn,33,	HOO	52.57
100 m hæk	Poul Lauridsen,29,	PULS 96	24,70 (+0,9)
300 m hæk	Poul Lauridsen,29,	PULS 96	82,88
4 x 100 m	IK OLYMPIA		82,09
	(Anders Lønstad,27-Norman Jørgensen,32-Erik Hansen,29-Asger Rasmussen,29)		
4 x 400 m	IK OLYMPIA		6.38,72
	(Anders Lønstad,27-Norman Jørgensen,32-Erik Hansen,29-Asger Rasmussen,29)		
4 x 1500 m	IK OLYMPIA		27.54,01
	(Anders Lønstad,27-Asger Rasmussen,29-Erik Hansen,29-Normann Jørgensen,32)		
højdespring	Norman Jørgensen,32,	IKO	1,00
længde	Poul Lauridsen,29,	PULS 96	3,53 (+0,1)
3-spring	Norman Jørgensen,32,	IKO	5,73 (+0,1)
kuglestød	Poul Lauridsen,29,	PULS 96	9,83
diskoskast	Heinrich Sell,33,	FIF	34,93
spydkast	Riber Steenstrup,31,	BAC	31,55
hammerkast	Carl Emil Lange,31	RRA	30,78
vægtkast	Heinrich Sell,33,	FIF	14,23
kaste 5-k	Carl Emil Lange,31,	RRA	3350p
	(28,92-9,47-33,84-11,02-30,83)		

70 - 74 år

100 m	Aage Bisgaard,28,	GIF	14,25 (+1,9)
200 m	Aage Bisgaard,28,	GIF	30,26 (+0,1)
400 m	Aage Bisgaard,28,	GIF	69,06
800 m	Hans Charles Andersen,28,	AKB	3.08,60
1500 m	Hans Charles Andersen,28,	AKB	6.07,65
5000 m	Hans Charles Andersen,28,	AKB	22.52,93
10000 m	Holger Ørsted,26,	SPARTA	46.42,0
10 km L	Svend Jensen,27,	FÅ	45.18
½ marathon	Svend Jensen,27,	FÅ	1.34.30
cross ca. 4 km	Hans Charles Andersen,28,	AKB	18.04
cross ca. 12 km	Holger Ørsted,26,	SPARTA	59.04
højde	Erik Pedersen,25,	RFR	1,30
længde	Erik Pedersen,25,	RFR	4,16 (+0,1)
kuglestød	Helmuth Duholm,26,	SPARTA	9,91
diskoskast	Helmuth Duholm,26,	SPARTA	39,66
hammerkast	Helmuth Duholm,26,	SPARTA	39,54

Danske veteranmestre 1998

vægtkast	Helmuth Duholm,26,	SPARTA	14,72
kaste 5-k	Helmuth Duholm,26,	SPARTA	4020p
	(37,07-10,31-39,62-15,06-23,61)		

75 - 79 år :

400 m	Frode Fevel,21,	SPARTA	1.43,77
800 m	Frode Fevel,21,	SPARTA	3.55,80
1500 m	Frode Fevel,21,	SPARTA	7.56,50
5000 m	Knud Passer-Iversen,20,	HJMAM	27.51,16
10000 m	Knud Passer-Iversen,20,	HJMAM	56.01,1
½ marathon	Børge Ransby,20,	SNIK	1.59.39
cross ca. 4 km	Villy Pedersen,23,	BAC	20.57
cross ca. 12 km	Villy Pedersen,23,	BAC	65.09
kuglestød	Kell Jensen,21,	AAC	7,32
diskoskast	Kell Jensen,21,	AAC	23,44
spydkast	Kell Jensen,21,	AAC	21,02
hammerkast	Kell Jensen,21,	AAC	26,58
vægtkast	Kell Jensen,21,	AAC	8,04
kaste 5-kamp	Kell Jensen,21,	AAC	2.907p
	(25,56-7,51-26,43-8,42-21,19)		

80 - 84 år :

100 m	Poul Doc Andersen,17,	OA/OGF	20,11 (+1,9)
400 m	Frans Andersen,18,	SPARTA	1.58,27
800 m	Frans Andersen,18,	SPARTA	4.43,56
cross c. 4 km	Frans Andersen,18,	SPARTA	28.58
kuglestød	Poul Doc Andersen,17,	OA/OGF	7,21
spydkast	Poul Doc Andersen,17,	OA/OGF	12,95

85 - 89 år :

kuglestød	Ib Rasmussen,13,	RRA	7,09
diskoskast	Ib Rasmussen,13,	RRA	17,16
spydkast	Ib Rasmussen,13,	RRA	19,42
hammerkast	Helge Svendsen,13,	SAGA	19,78
vægtkast	Helge Svendsen,13,	SAGA	8,75
kaste 5-kamp	Helge Svendsen,13,	SAGA	2.154p
	(18,60-6,30-15,91-8,50-11,35)	Hvornår mon han er født ???	

VETERANTURNERINGEN :

GREVE IF 9.710p
(Torben Kristiansen,55-Aage Bisgaard,28-Alex Nielsen,51-Ivan Rømer,65-Anne Grethe Nielsen,53-Søren Grenaae,60-Glenn Jespersen,63-Inge Faldager,48-Lisbeth Pedersen,55-Torben Larsen,49-Kjeld Andresen,50)

Danmarksturneringen senior 1998

Elite-Divison Vest Kvinder

1.	Århus 1900	469p
2.	Herning GF	337p
3.	Esbjerg AF	323p
4.	Randers Real	312½p
5.	OA/OGF	267p
6.	Aabenraa IG	232½p

1.Division Vest Kvinder

1.	Aalborg Atletik	409½p
2.	Vidar, Sønderborg	335½p
3.	Århus 1900 II	332½p
4.	Viborg AF	309p
5.	Hjørring GF	273p
6.	Rødding AK	272½p

2.Division Vest Kvinder

1.	Sæby IK-80	220p
2.	Dybvad IK	215p
	KKFUM/FAK63/VIF	trukket
	AK-Sønderborg	trukket

Elite-Divison Øst Kvinder

1.	IF-Sparta	507½p
2.	Trongården IF	370p
3.	København's IF	370p
4.	FIF, Hillerød	323p
5.	IK-Viking	220p
6.	Helsingør IF	156½p

1.Division Øst Kvinder

1.	Køge G- & IF	408p
2.	Fremad, Holbæk	369½p
3.	Frederiksberg IF	366½p
4.	Søllerød AC	267p
5.	Greve IF	244½p
6.	Herlev IF	185½p

2.Division Øst Kvinder

1.	Hvidovre AM	352½p
2.	Glostrup IC	328p
3.	Bagsværd AC	297½p
4.	IF-Gullfoss	268½p
5.	Herlufsholm GF	214p
6.	Ballerup AK	149½p

3.Division Øst Kvinder

1.	VAC/HUAC	290p
2.	Ben Hur	276p
3.	Trongården IF II	269p
4.	Korsør AK	245p
5.	København's IF II	209p

Elite-Divison Vest Mænd

1.	Århus 1900	508p
2.	OA/OGF	502½p
3.	Esbjerg AF	448p
4.	Aarhus GF	368½p
5.	Skive AM	319p
6.	Aalborg Atletik	268p

1.Division Vest Mænd

1.	Århus 1900 II	487p
2.	Aabenraa IG	480½p
3.	AK-Heden	409p
4.	Randers Real	381½p
5.	Silkeborg AK-77	345p
6.	Randers Freja	320p

2.Division Vest Mænd

1.	OA/OGF II	503p
2.	Vidar	432p
3.	KKFUM/VIF/FAK63	404½p
4.	Skovbakken	402½p
5.	AKH/RIF	367½p
6.	Hjørring GF	280½p

3.Division Vest Mænd

1.	Dybvad IK	407½p
2.	Aalborg Atl. II	398½p
3.	Esbjerg AF II	392½p
4.	Sæby IK-80	379p
5.	Herning GF	305½p
6.	Odder I- & GF	243p

Elite-Divison Øst Mænd

1.	IF-Sparta	640p
2.	København's IF	412p
3.	Amager AC	399p
4.	Trongården IF	393½p
5.	Frederiksberg IF	311p
6.	IK-Viking	265½p

1.Division Øst Mænd

1.	IF-Sparta II	521p
2.	Greve IF	487p
3.	IF-Gullfoss	410½p
4.	Søllerød AC	387½p
5.	Fremad, Holbæk	318p
6.	Trongården IF, II	233p

Danmarksturneringen senior 1998

2.Division Øst Mænd

1.	Hvidovre AM	517p
2.	Køge G- & IF	480½p
3.	Herlufsholm GF	452p
4.	Ballerup AK	379p
5.	Glostrup IC	355p
6.	Helsingør IF	172½p

3.Division Øst Mænd

1.	FIFH/HAF/FAK/LANGG.	504p
2.	Bagsværd AC	478½p
3.	Herlev IF	386½p
4.	IK-Hellas	329p
5.	Amager AC II	288p
	NA-80	trukket

4.Division Øst Mænd

1.	Lillerød IF/BLL	409½p
2.	Korsør AK	316p
3.	Vallesbæk IF 39	314P
4.	Vordingborg AC	309½P
5.	Herlufsholm GF II	264½P
6.	Fremad, Holbæk II	147½p

5.Division Øst Mænd

1.	Ben Hur	443p
2.	AK-Delta	403p
3.	København's IF II	328p

FINALE

KVINDER

1.	IF-Sparta	244½p
2.	Århus 1900	240p
3.	Herning GF	154½p
4.	Trongården IF	130p
5.	København's IF	117p
6.	Esbjerg AF	90p

MÆND

1.	IF-Sparta	294p
2.	Århus 1900	236p
3.	OA/OGF	207p
4.	København's IF	177½p
5.	Esbjerg AF	158p
6.	Amager AC	145p

KVALIFIKATION TIL ØVRIGE DIVISIONER

Til Elite-Division Vest Kvinder

1.	Randers Real Atletik	193p
2.	Aalborg Atletik	186½p
3.	Aabenraa IG	167½p
4.	OA/OGF	151p
5.	Vidar	147p
6.	Århus 1900 II	126p

Til 1.Division Vest Kvinder

1.	Viborg AF	206½p
2.	Rødding AK	194½p
3.	Dybvad IK	191p
4.	Sæby IK-80	182½p
5.	Hjørring GF	164½p

Til Elite-Division Øst Kvinder

1.	FIF, Hillerød	216p
2.	Køge G- & IF	186p
3.	IK-Viking	175p
4.	Frederiksberg IF	169p
5.	Fremad, Holbæk	123p
6.	Helsingør IF	94p

Til 1.Division Øst Kvinder

1.	Hvidovre AM	221p
2.	Greve IF	203p
3.	Glostrup IC	177p
4.	Bagsværd AC	163p
5.	Søllerød AC	154p
	Herlev IF	trukket

Til 2.Division Øst Kvinder

1.	VAC/HUAC	177p
2.	IF-Gullfoss	151p
3.	Trongården IF II	148p
4.	Ben Hur	133p
5.	Ballerup AK	115p
6.	Herlufsholm GF	68p

Til Elite-Division Vest Mænd

1.	Skive AM	243p
2.	Aarhus GF	223p
3.	Aabenraa IG	197p
4.	AK-Heden	189½p
5.	Aalborg Atletik	173p
6.	Århus 1900 II	141½p

Danmarksturneringen senior 1998

Til 1.Division Vest Mænd

1.	KKFUM/VIF/FAK63	223p
2.	Vidar	204½p
3.	Silkeborg AK-77	204p
4.	Randers Real Atletik	203p
5.	OA/OGF II	195p
6.	Randers Freja	178½p

Til 2.Division Vest Mænd

1.	Skovbakken	238p
2.	AKH/RIF	203p
3.	Aalborg Atletik II	201p
4.	Esbjerg AF II	196p
5.	Dybvad IK	184½p
6.	Hjørring GF	174½p

Til Elite-Division Øst Mænd

1.	Trongården IF	248½p
2.	Frederiksberg IF	247½p
3.	IF-Sparta II	186p
4.	IK-Viking	183½p
5.	Greve IF	173½p
6.	IF-Gullfoss	151p

Til 1.Division Øst Mænd

1.	Køge G- & IF	274½p
2.	Hvidovre AM	263½p
3.	Herlufsholm GF	206p
4.	Søllerød AC	177p
5.	Framad, Holbæk	158p
6.	Trongården IF II	120p

Til 2.Division Øst Mænd

1.	FIFH/HAF/FAK/LANGG	265½p
2.	Bagsværd AC	255½p
3.	Glostrup IC	213p
4.	Ballerup AK	206½p
5.	HIF/HSOK	135½p
6.	Herlev IF	108p

Til 3.Division Øst Mænd

1.	LIF/BLL	275½p
2.	Korsør AM	227½p
3.	IK-Hellas	216p
4.	Vallensbæk IF 39	145p
5.	Amager AC II	69p

Til 4.Division Øst Mænd

1.	Ben Hur	212p
2.	København's IF II	174p
3.	Vordingborg AC	169p
4.	Herlufsholm GF	145p
5.	AK-Delta	136p
	Fremad, Holbæk II	trukket

Benjamin Hecht, SPARTA startede sæsonen med brask og bram. Også i E-CUPen løb han fortrinligt på 100 og 200m . Men så, pludselig midt på sæsonen var han væk. Udmeldt af Sparta. Ved DM i Randers vendte han tilbage for en kort bemærkning, men han var kun en skygge af sig selv. (EL)

Landskampe, VM, EM & NM deltagelse 1998

EM INDE , Valencia (ESP) , 27.-28.feb & 01.marts

stang

1.	Tim Lobinger	GER	5,80
2.	Michael Stolle	GER	5,80
3.	Daniel Ecker	GER	5,75
6.	Martin Voss	DEN	5,60
q.	Piotr Buciarski	DEN	5,55

højde

1.	Monica Iagar	ROM	1,96
2.	Alina Astafei	GER	1,94
3.	Yelena Yelesina	RUS	1,94
7.	Pia Zinck	DEN	1,89

stang

1.	Anzhela Balakhonova	UKR	4,45
2.	Daniela Bartova	TCH	4,40
3.	Vala Flosadottir	ISL	4,40
11.	Marie B.Rasmussen	DEN	3,95

VM Marathonstafet , Manaus (BRA) , 18.-19. april

KVINDER

1.	ETIOPIEN	2.21.15
2.	KENYA	2.21.49
3.	RUMÆNIEN	2.24.13

MÆND

1.	KENYA	2.01.13
2.	ETIOPIEN	2.03.47
3.	BRASILIEN	2.04.50
-.	DANMARK	udgik

(Paw Nielsen 14.50 , Dennis Jensen 30.37 , Brian Jensen 15.05 , Carsten Jørgensen 30.06 , Johnny Møller 15.17 , Jørgen Gamborg udgik)

E-CUP (first league, group B)
Malmø (SWE) , 06.-07. juni .

100	5	Christina Schnohr	DEN	12,19
200	7	Trine Bogner	DEN	24,85
400	5	Rikke Rønholt	DEN	54,34
800	7	Karen Gydesen	DEN	2.08,50
1500	8	Heidi Jensen	DEN	4.31,77
3000	2	Dorte Vibjerg	DEN	9.23,22
5000	5	Annemette Jensen	DEN	16.10,43
4x100	7	DEN		46,41

(Sofie Abildtrup-Trine Bogner-Christina Schnohr-Mette Svarrer)

4x400	7	DEN		3.40,83

(Rrikke Rønholt-Christina Schnohr-Sofie Abildtrup-Lisbeth Nielsen)

Kh	8	Rikke Rønholt	DEN	14,87
Lh	3	Rikke Rønholt	DEN	58,93
HJ	2	Pia Zinck	DEN	1,90
PV	2	Marie B.Rasmussen	DEN	3,90
LJ	5	Renata Nielsen	DEN	6,47
TJ	5	Dorthe Jensen	DEN	13,29
SP	7	Charlotte Wåhlin	DEN	13,16
DT	-	Annette Bøgh	DEN	0
JT	4	Jette Ø.Jeppesen	DEN	58,28
HT	4	Charlotte Wåhlin	DEN	55,31

1.	POLEN	117
2.	HVIDE RUSLAND	108
3.	FINLAND	95
4.	SVERIGE	88
5.	HOLLAND	78
6.	DANMARK	69
7.	LETLAND	68
8.	NORGE	58

100	5	Benjamin Hecht	DEN	10,67
200	5	Benjamin Hecht	DEN	21,32
400	8	Thomas Grønnemark	DEN	49,14
800	8	Jacob Gliese	DEN	1.50,73
1500	6	Paw Nielsen	DEN	3.52,38
3000	4	Dennis Jensen	DEN	8.11,41
5000	3	Carsten Jørgensen	DEN	13.52,39
4x100	7	DEN	40,87	

(Benjamin Hecht-Christian Trajkovski-Thomas Grønnemark-Josva Jørgensen)

4x400	8	DEN	3.14,80	

(Thomas Grønnemark-Josva Jørgensen-Stefan Schmidt-Henrik Vincentsen)

Kh	6	Anders Sækmose	DEN	14,18
Lh	6	Henrik Vincentsen	DEN	55,08
forh	7	Poul Grenaa	DEN	9.09,72
HJ	6	Martin Gärtner	DEN	2,00
PV	1	Martin Voss	DEN	5,55
LJ	8	Brian Predstrup	DEN	7,34
TJ	6	Jesper Riege	DEN	16,03
SP	5	Joachim B.Olsen	DEN	17,52
DT	8	Jan Cordius	DEN	49,73
JT	6	Richard Knudsen	DEN	67,63
HT	4	Jan Bielecki	DEN	73,34

1.	POLEN	125,5
2.	SVERIGE	106,5
3.	NORGE	97,5
4.	HOLLAND	96,5
5.	HVIDE RUSLAND	86
6.	BELGIEN	74
7.	LETLAND	70
8.	DANMARK	63

E-CUP mangekamp , Reykjavik (ISL) 04.-05. juli

MÆND

1.	Jon A.Magnusson	ISL	8.583p
2.	Trond Høiby	NOR	7.644p
3.	Morten Justesen	DEN	7.036p
8.	Niels Uth	DEN	6.643p

Landskampe, VM, EM & NM deltagelse 1998

10.	Poul Gundersen	DEN	6.541p
12.	Ken Jensen	DEN	6.449p

1.	ISLAND	ISL	21.851
2.	DANMARK	DEN	20.220
3.	BELGIEN	BEL	19.803
4.	IRLAND	IRL	19.291

KVINDER

1.	Inma Clopes	ESP	5.552p
2.	Isabel Siles	ESP	5.405p
3.	Nicole Kiser	SCH	5.373p
8.	Kathrine Nielsen	DEN	4.508p

1.	SPANIEN	ESP	15.952
2.	SCHWEIZ	SCH	15.608
3.	ISLAND	ISL	13.240

Nordisk U22 landskamp , Eurajoki (FIN) , 18. - 19. juli

DRENGE

100	8	Stefan Schmidt	DEN	11,13
200	7	Stefan Schmidt	DEN	22,94
400	7	Stefan Schmidt	DEN	48,76
800	-	Paw Nielsen	DEN	DNS
1500	-	Paw Nielsen	DEN	DNS
5000	7	Danny Lajer	DEN	15.17,55
SP	5	Joachim B.Olsen	DEN	17,15
DT	5	Dariusz Slowik	DEN	51,03

1.	FINLAND	FIN	144
2.	SVERIGE	SWE	141
3.	NOR	NOR	107

PIGER

800	1	Rikke Rønholt	DEN	2.08,03
1500	2	Petrine Holm	DEN	4.22,02
Kh	4	Joanna Buciarska	DEN	14,31
SP	5	Charlotte Wåhlin	DEN	13,74
HT	1	Charlotte Wåhlin	DEN	52,73
JT	5	Christina Scherwin	DEN	48,80

1.	FINLAND	FIN	139
2.	SVERIGE	SWE	119
3.	NORGE	NOR	107

NM - mangekamp - ungdom , Hyvinkää (FIN) , 11. - 12. juli

DRENGE

21-22år

1.	Teemu Heino	FIN	6.970p
2.	Espen Strindeberg	NOR	6.879p
3.	Nils Wiklund	SWE	6.585p

19-20 år

1.	Marcis Rullis	LAT	6.916p
2.	Christer Göransson	SWE	6.873p
3.	Rajne Svenssohn	SWE	6.842p

17-18 år

1.	Teemu Rautiainen	FIN	7.012p
2.	Sigurdur Karlsson	ISL	6.843p
3.	Håkan Jedhammar	SWE	6.654p
6.	Henrik Baker	DEN	6.465p

15-16 år

1.	Tatu Pussila	FIN	6.320p
2.	Tonis Raatma	EST	5.767p
3.	Kimmo Lehtinen	FIN	5.641p
-.	Mikkel Løvgreen	DEN	DNF

PIGER

21-22 år

1.	Annu Montell	FIN	5.629p
2.	Rannveig Kvalvik	NOR	5.221p
3.	Eli T.Sommerfeldt	NOR	5.111p

19-20 år

1.	Andrea Geurtsen	SWE	5.288p
2.	Katja Kangas	FIN	5.107p
3.	Alice Bergström	SWE	4.928p

17-18 år

1.	Niina Kelo	FIN	5.137p
2.	Kati Hurskainen	FIN	4.875p
3.	Ida Sjöling	SWE	4.441p

15-16 år

1.	Carolina Klüft	SWE	5.179p
2.	Anna Saari	FIN	4.889p
3.	Hanna Brännström	SWE	4.801p
7.	Karen Klintø	DEN	3.926p

EM , Budapest (HUN) , 18. - 23. august

800 meter

1.	Nils Schumann	GER	1.44,89
2.	Andre Bucher	SUI	1.45,04
3.	Lukas Vydra	CZE	1.45,23
8.	Wilson Kipketer	DEN	1.50,13

Landskampe, VM, EM & NM deltagelse 1998

10000 meter

1.	Antonio Pinto	POR	27.48,62
2.	Dieter Baumann	GER	27.56,75
3.	Stephane Franke	GER	27.59,90
9.	Carsten Jørgensen	DEN	28.31,44

stang

1.	Maksim Tarasov	RUS	5,81
2.	Tim Lobinger	GER	5,81
3.	Jean Galfione	FRA	5,76
q	Martin Voss	DEN	5,30
q	Piotr Buciarski	DEN	5,30

hammer

1.	Tiborg Gécsek	HUN	82,87
2.	Balázs Kiss	HUN	81,26
3.	Karsten Kobs	GER	80,13
q	Jan Bielecki	DEN	72,48

5000 meter

1.	Sonia O'Sullivan	IRL	15.06,50
2.	Gabriela Szabo	ROM	15.08,31
3.	Marta Dominguez	ESP	15.10,54
12.	Dorte Vibjerg	DEN	15.57,56

400 m hæk

1.	Ionela Tirlea	ROM	53,37
2.	T.Tereshchuk	UKR	54,07
3.	Silvia Rieger	GER	54,45
8h3	Rikke Rønholt	DEN	58,55

højde

1.	Monica Didescu	ROM	1,97
2.	Donata Jancewicz	POL	1,95
3.	Alina Astafei	GER	1,95
8.	Pia Zinck	DEN	1,89

stang

1.	Anzhela Balakhonova	UKR	4,31
2.	Sylvia Rieger-Humbert	GER	4,31
3.	Yvonne Buschbaum	GER	4,31
q	Marie B.Rasmussen	DEN	4,00

hammer

1.	Michaela Melinte	ROM	71,17
2.	Olga Kuzenkova	RUS	69,28
3.	Kirsten Münchow	GER	65,61
q	Charlotte Wåhlin	DEN	50,62

Nordisk Junior LK , Odense (DEN) , 22. - 23. august

100	4	Sofie Abildtrup	DEN	12,30
200	7	Mette Svarrer	DEN	25,17
400	4	Louise Sørensen	DEN	55,95
800	5	Camilla Madsen	DEN	2.16,93
1500	7	Louise Brasen	DEN	4.47,1
	8	Trine Sierslev	DEN	4.54,9
3000	5	Louise Brasen	DEN	10.21,63
	6	Trine Sierslev	DEN	10.35,06
4x100 2	DEN			47,2
	(Sofie Abildtrup-Mette Svarrer-Louise Sørensen-Michala Bluhm)			
4x400 4	DEN/ISL			3.48,24
	(Sofie Abildtrup-Louise Sørensen-ISL-ISL)			
Kh	8	Mette Svarrer	DEN	15,0
Lh	5	Dina Danekilde	DEN	63,20
HJ	6	Michala Hjarne	DEN	1,60
PV	6	Karen M.Kristoffersen	DEN	2,80
LJ	8	Lotte Thiesen	DEN	5,10
TJ	4	Trine F.-Madsen	DEN	12,01
	8	Lotte Thiesen	DEN	11,04
SP	8	Meiken Greve	DEN	10,81
	8	Signe Bech	DEN	10,16
DT	6	Nina Kristiansen	DEN	37,01
HT	4	Meiken Greve	DEN	46,51
JT	7	Signe Bech	DEN	38,43

1.	FINLAND	215p
2.	SVERIGE	189p
3.	NORGE	146p
4.	DANMARK/ISLAND	104p

100	5	Hussein Asgari	DEN	10,7
200	7	Steffen Jørgensen	DEN	22,72
400	7	Carsten Schmidt	DEN	51,00
800	7	Anders Thøgersen	DEN	1.55,90
	8	Klaus Rønn	DEN	2.03,56
1500	7	Torben Koue	DEN	4.13,49
	8	Abdi Nuur	DEN	4.18,37
5000	8	Michael Jørgensen	DEN	16.26,27
4x100 4	DEN			42,83
	(Carsten Schmidt-Thor Torp-Hussein Asgari-Steffen Jørgensen)			
4x400 4	DEN/ISL			3.20,1
	(Carsten Schmidt-Olau Thomasen-Steffen Jørgensen-ISL)			
Kh	5	Henrik Baker	DEN	14,7
	8	Olau Thomassen	DEN	15,6
Lh	6	Olau Thomassen	DEN	54,46
HJ	5	Martin Gärtner	DEN	2,07
PV	5	Thor Torp	DEN	4,50
	6	Laust Lund	DEN	4,50
LJ	5	John Steffen	DEN	6,87
TJ	6	Michael Wroblewski	DEN	14,17
SP	8	Morten Zabel	DEN	14,83
DT	6	Torben Wolf	DEN	47,15
HT	3	Torben Wolf	DEN	60,34
	8	Morten Zabel	DEN	45,99
JT	4	Torben Wolf	DEN	65,53

Landskampe, VM, EM & NM deltagelse 1998

1.	FINLAND	241,0p
2.	SVERIGE	181,5p
3.	NORGE	155,5p
4.	DANMARK/ISLAND	110,0p

VM ½ marathon , Uster (SUI) , 27.september

MÆND

1.	Paul Koech	KEN	60.01
2.	Henrik Ramaala	RSA	60.24
3.	Khalid Skah	MAR	60.24
17.	Carsten Jørgensen	DEN	61.55
119.	Kåre Sørensen	DEN	70.39

hold

1.	SYDAFRIKA	3.02.21
2.	KENYA	3.03.07
3.	ETIOPIEN	3.05.18

KVINDER

1.	Tegla Loroupe	KEN	68.29
2.	Elana Meyer	RSA	68.32
3.	Lidia Simon	ROM	68.58
36.	Annemette Jensen	DEN	73.47

hold

1.	KENYA	3.29.43
2.	RUMÆNIEN	3.32.19
3.	SPANIEN	3.34.18

Nordiske Mesterskaber - Cross , Ålgård (NOR) 07. november

MÆND (8,4 km)

1.	Carsten Jørgensen	DEN	28.04
2.	Claes Nyberg	SWE	28.10
3.	Dennis Jensen	DEN	28.21
10.	Klaus Hansen	DEN	29.14
12.	Christian Olsen	DEN	29.26
18.	Chr. Due Pedersen	DEN	30.27
21.	Sonni Thelmark	DEN	31.06

hold

1.	SVERIGE	26p
2.	DANMARK	26p
3.	NORGE	41p
4.	FINLAND	55p

KVINDER (4,2km)

1.	Lene Hove	NOR	15.45
2.	Bente Landöy	NOR	16.07
3.	Charlotte Sass Larsen	DEN	16.15
7.	Bettina Romer Jensen	DEN	16.46
13.	Anja Jørgensen	DEN	17.13

hold

1.	NORGE	7p
2.	SVERIGE	19p
3.	DANMARK	23p
4.	FINLAND	31p

UNGDOM

DRENGE (6,3km)

1.	Johan Bergström	SWE	21.38
2.	Gustaw Svedbrandt	SWE	21.39
3.	Henrik Ahnström	SWE	21.51
12.	Anders Ejby Ernst	DEN	23.18
14.	Mikkel Kleis	DEN	24.26
15.	Michael Jørgensen	DEN	25.52

hold

1.	SVERIGE	6p
2.	NORGE	22p
3.	FINLAND	27p
4.	DANMARK	41p

PIGER (4,2km)

1.	Minna Myllykoski	FIN	16.27
2.	Tuula Laitinen	FIN	16.33
3.	Minna Nummela	FIN	16.35
8.	Louise Brasen	DEN	17.40
10.	Louise Mørch	DEN	17.52
12.	Helle Nielsen	DEN	18.13

hold

1.	FINLAND	6p
2.	SVERIGE	15p
3.	DANMARK	30p
4.	NORGE	33p

EM-Cross , Ferrera (ITA) , 13. december

MÆND (9,7km)

1.	Sergei Lebed	UKR	28.07
2.	Mohammed Mourhit	BEL	28.08
3.	Driss el Himer	FRA	28.16
5.	Carsten Jørgensen	DEN	28.18
44.	Dennis Jensen	DEN	29.34
52.	Klaus Hansen	DEN	29.49
65.	Christian Olsen	DEN	30.23
67.	Flemming Bjerre	DEN	30.26

hold

1.	ITALIEN	53p
2.	PORTUGAL	55p
3.	SPANIEN	68p
10.	DANMARK	166p

Landskampe, VM, EM & NM deltagelse 1998

KVINDER (5,6km)

1.	Paula Radcliffe	GBR	18.07
2.	Annemari Sandell	FIN	18.10
3.	Olivera Jevtic	YUG	18.11
43.	Pernille Svarre	DEN	19.54
54.	Bettina Romer Jensen	DEN	20.31
55.	Rikke Pedersen	DEN	20.35

hold

1.	PORTUGAL	16p
2.	FRANKRIG	25p
3.	RUMINIEN	41p
11.	DANMARK	152p

forh	:	3000m forh.
Kh	:	kort hæk
Lh	:	lang hæk
LJ	:	længde
TJ	:	3-spring
HJ	:	højde
PV	:	stang
SP	:	kugle
DT	:	diskos
HT	:	hammer
JT	:	spyd

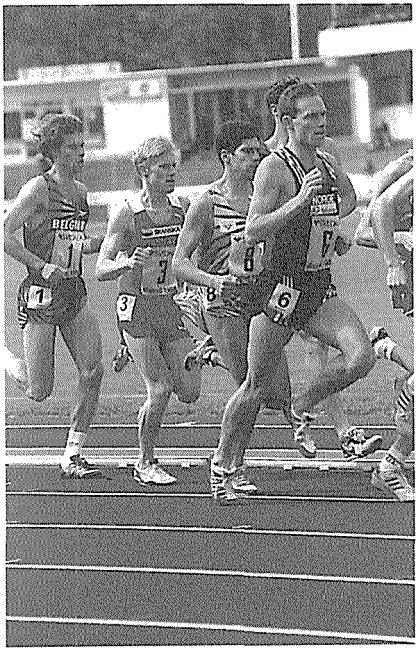

GLEMT I 1997

E-CUP second League , Maribor (SLO) , 28.-29. juni

MÆND

1.	Sebastian Chmara	POL	8.290p
2.	Jon A. Magnusson	ISL	8.280p
3.	Mario Anibal	POR	7.930p
10.	Niels Uth	DEN	7.471p
13.	Poul Gundersen	DEN	7.115p
15.	Morten Justesen	DEN	6.988p

HOLD

1.	POLEN	22.941p
2.	HVIDE RUSLAND	22.432p
3.	ISLAND	22.192p
4.	DANMARK	21.574p
5.	SLOVENIEN	21.529p
6.	PORTUGAL	20.652p
-.	SLOVENIEN - JUR	19.566p
7.	LITAUEN	19.276p
8.	BELGIEN	18.679p
9.	NORGE	14.462p

KVINDER

1.	Desa Calasan	SLO	5.651p
2.	Nicole Kiser	SUI	5.479p
3.	Annelies De Meester	BEL	5.444p
9.	Kathrine Nielsen	DEN	4.654p

HOLD

1.	BELGIEN	15.415p
2.	ØSTRIG	14.704p
3.	SLOVENIEN	14.568p
5.	DANMARK	4.654p
6.	ISLAND	4.336p

Paw Nielsen, å.1900 var den danske repræsentant ved E-CUPen i Malmø på 1500m. Det var hans sidste løb i lang tid. Den sygdom, der i lange perioder har holdt ham væk fra løbebanerne, vendte tilbage. Ved DMU blev det dog til en gæsteoptræden på 3000m forh. (EL)

Verdensrekorder - kvinder

100 m	10,49	Florence Griffith-Joyner,59,	USA	Indianapolis	16.07.88
200 m	21,34	Florence Griffith-Joyner,59,	USA	Seoul	29.09.88
400 m	47,60	Marita Koch,57,	DDR	Canberra	06.10.85
800 m	1.53,28	Jarmila Kratochvilova,51,	CSSR	München	26.07.83
1.000 m	2.28,98	Svetlana Masterkova,68,	RUS	Bruxelles	23.08.96
1.500 m	3.50,46	Qu Yunxia,72,	CHN	Beijing	11.09.93
1 mile	4.12,56	Svetlana Masterkova,68,	RUS	Zürich	14.08.96
2.000 m	5.25,36	Sonia O'Sullivan,69	IRL	Edinburgh	08.07.94
3.000 m	8.06,11	Wang Junxia,73,	CHN	Beijing	13.09.93
5.000 m	14.28,09	Jiang Bo,77,	CHN	Shanghai	23.10.97
10.000 m	29.31,78	Wang Junxia,73,	CHN	Beijing	08.09.93
1 time	18.340m	Tegla Loroupe,71,	KEN	Borgholzhausen	07.08.98
20.000 m	1.06.48,8	Izumi Maki,68,	JPN	Amagasaki	19.09.93
25.000 m	1.29.29,2	Karolina Szabó,61,	HUN	Budapest	22.04.88
30.000 m	1.47.05,6	Karolina Szabó,61,	HUN	Budapest	22.04.88
100 m hæk	12,21	Yordanka Donkova,61,	BUL	Stara Zagora	20.08.88
400 m hæk	52,61	Kim Batten,69,	USA	Göteborg	11.08.95
4 x 100 m	41,37	**DDR,** Silke Gladisch,54, - Sabine Rieger,63, - Ingrid Auerswald,57, - Marlies Göhr,58,		Canberra	06.10.85
4 x 200 m	1.28,15	**DDR,** Marlies Göhr,58, - Romy Müller,58, - Bärbel Wöckel,55, - Marita Koch,57,		Jena	09.08.80
4 x 400 m	3.15,17	**SSSR,** Tatyana Ledovskaya,66, - Olga Nazarova,65, - Mariya Pinigina,58, - Olga Bryzgina,63,		Seoul	01.10.88
4 x 800 m	7.50,17	**SSSR,** Nadezhda Olizarenko,53, - Lyubov Gurina,57, - Lyudmila Borisova,59, - Irina Podyalovskaya,59,		Moskva	05.08.84
5.000 m gang	20.13,26	Kerry Saxby,61,	AUS	Hobart	25.02.96
	# 20.07,52	Beate Anders,68,	DDR	Rostock	23.06.90
10.000 m gang	41.56,23	Nadezhda Ryashkina,67,	SSSR	Seattle	24.07.90
Længdespring	7,52	Galina Chistyakova,62,	SSSR	Leningrad	11.06.88
Trespring	15,50	Inessa Kravets,66,	UKR	Göteborg	10.08.95
Højdespring	2,09	Stefka Kostadinova,65,	BUL	Rom	30.08.87
Stangspring	4,59	Emma George,74,	AUS	Brisbane	21.03.98
Kuglestød	22,63	Natalya Lisovskaya,62,	SSSR	Moskva	07.06.87
Diskoskast	76,80	Gabriele Reinsch,63,	DDR	Neubrandenburg	09.07.88
Spydkast	80,00	Petra Felke,59,	DDR	Potsdam	09.09.88
Hammerkast	73,14	Mihaela Melinte,75,	ROM	Poiana Brasov	16.07.98
	# 73,80	Olga Kusenkova,70,	RUS	Tolyatti	15.05.98
7-kamp	7.291p	Jackie Joyner-Kersee,62, (12,69-1,86-15,80-22,56/7,27-45,66-2.08,51)	USA	Seoul	23.-24.09.88

Uofficielle verdensrekorder:

200 meter hæk	25,7	Pamela Ryan,39,	AUS	Melbourne	25.11.71
½ Marathon	66.43	Masako Chiba,76,	JPN	Tokyo	19.01.97
Marathon	2.20.47	Tegla Loroupe,71,	KEN	Rotterdam	19.04.98

Bemærk: Rekorder mærket med # er ikke anerkendte. Rekorder mærket med * venter på at blive anerkendte.

Verdensrekorder - mænd

100 m	9,84	Donovan Bailey,67	CAN	Atlanta	27.07.96
200 m	19,32	Michael Johnson,67	USA	Atlanta	01.08.96
400 m	43,29	Harry Reynolds,64,	USA	Zürich	17.08.88
800 m	1.41,11	Wilson Kipketer,70,	DEN	Köln	24.08.97
1.000 m	2.12,18	Sebastian Coe,56,	GBR	Oslo	11.07.81
1.500 m	3.26,00	Hicham El Guerrouj,74,	MAR	Roma	14.07.98
1 mile	3.44,39	Noureddine Morceli,70,	ALG	Rieti	05.09.93
2.000 m	4.47,88	Noureddine Morceli,70,	ALG	Paris	03.07.95
3.000 m	7.20,67	Daniel Komen,76,	KEN	Rieti	01.09.96
5.000 m	12.39,36	Haile Gebrselassie,	ETH	Helsinki	13.06.98
10.000 m	26.22,75	Haile Gebrselassie,	ETH	Hengelo	01.06.98
1 time	21.101	Arturo Barrios,63,	MEX	La Fleche	30.03.91
20.000 m	56.55,6	Arturo Barrios,63,	MEX	La Fleche	30.03.91
25.000 m	1.13.55,8	Toshihiko Seko,56,	JPN	Christchurch	22.03.81
30.000 m	1.29.18,8	Toshihiko Seko,56,	JPN	Christchurch	22.03.81
110 m hæk	12,91	Colin Jackson,67,	GBR	Stuttgart	20.08.93
400 m hæk	46,78	Kevin Young,66,	USA	Barcelona	06.08.92
3000 m forh.	7.55,72	Bernard Barmasai,74,	KEN	Köln	24.08.97
4 x 100 m	37,40	**USA,** Michael Marsh,67 - Leroy Burrell,67 - Dennis Mitchell,66 -Carl Lewis,61,		Barcelona	08.08.92
	37,40	**USA,** John Drummond,68 - Andre Cason,69 - Dennis Mitchell,66 - Leroy Burrell,67,		Stuttgart	21.08.93
4 x 200 m	1.18,68	**Santa Monica TC, USA** Michael Marsh,67 - Leroy Burrell,67 - Floyd Heard,66 - Carl Lewis,61,		Walnut	17.04.94
4 x 400 m	2.54,20	**USA,** Jerome Young,76 - Antonio Pettigrew,67 - Tyree Washington,76 - Michael Johnson,67,		New York	22.07.98
4 x 800 m	7.03,89	**GBR,** Peter Elliott,62 - Garry Cook,58 - Steve Cram,60 - Sebastian Coe,56,		London	30.08.82
4 x 1.500 m	14.38,8	**BRD,** Thomas Wessinghage,52 - Harald Hudak,57 - Michael Lederer,55 - Karl Fleschen,55,		Köln	17.08.77
20.000 m gang	1.17.25,6	Bernardo Segura,,70,	MEX	Bergen	07.05.94
30.000 m gang	2.01.44,1	Maurizio Damilano,57,	ITA	Cuneo	03.10.92
50.000 m gang	3.40.57,9	Thierry Toutain,62,	FRA	Hericourt	29.09.96
2 timers gang	29.572	Maurizio Damilano,57,	ITA	Cuneo	03.10.92
Længdespring	8,95	Mike Powell,63,	USA	Tokyo	30.08.91
Trespring	18,29	Jonathan Edwards,66,	GBR	Göteborg	07.08.95
Højdespring	2,45	Javier Sotomayor,67,	CUB	Salamanca	27.07.93
Stangspring	6,14	Sergey Bubka,63,	UKR	Sestriere	31.07.94
Kuglestød	23,12	Randy Barnes,66,	USA	Westwood (L.A.)	20.05.90
Diskoskast	74,08	Jürgen Schult,60,	DDR	Neubrandenburg	06.06.86
Hammerkast	86,74	Yuriy Sedych,55,	SSSR	Stuttgart	30.08.86
Spydkast	98,48	Jan Zelezny,66,	TCH	Jena	25.05.96
10-kamp	8.891p	Dan O'Brien,66, (10,43-8,08-16,69-2,07-48,51 / 13,98-48,56-5,00-62,58-4.42,10)	USA	Talence	04.-05.09.92

Uofficielle verdensrekorder:

½ Marrathon	59.17	Paul Tergat,69,	KEN	Milano	04.04.98
Marathon	2.06.05	Ronaldo da Costa,70,	BRA	Berlin	20.09.98
200 m hæk	22,55	Laurent Ottoz,70,	ITA	Milano	31.05.95
5 - kamp	4282 p	Bill Toomey,39, (7,58-66,18-21,3-44,52-4.20,3)	USA	London	16.08.69

Verdensrekorder - junior kvinder

Aldersgrænse -19 ÅR

100 m	10,89	Katrin Krabbe,69,	DDR	Øst Berlin	20.07.88
	# 10,88	Marlies Oelsner,58,	DDR	Dresden	01.07.77
200 m	22,19	Natalya Bochina,62,	SSSR	Moskva	30.07.80
400 m	49,42	Grit Breuer,72,	DDR	Tokyo	27.08.91
800 m	1.57,18	Wang Yuan,76,	CHN	Beijing	08.09.93
1.500 m	3.51,34	Lang Yinglai,79,	CHN	Shanghai	18.10.97
3.000 m	8.36,45	Ma Ningning,76,	CHN	Jinan	06.06.93
	# 8.28,83	Zola Budd,66,	GBR	Roma	07.09.85
	# 8.35,89	Selina Barsosio,78,	KEN	Monte Carlo	16.08.97
5.000 m	14.45,90	Jiang Bo,77	CHN	Nanking	24.10.95
	# 14.39,96	Yin Lili,79,	CHN	Shanghai	23.10.97
	# 14.41,47	Yin Lili,79,	CHN	Shanghai	21.10.97
	# 14.45,33	Lan Lixin,79,	CHN	Shanghai	21.10.97
	# 14.45,71	Song Liqing,80,	CHN	Shanghai	21.10.97
10.000 m	30.39,41	Lan Lixin,79,	CHN	Shanghai	19.10.97
100 m hæk	12,84	Aliuska Lopez,69,	CUB	Zagreb	16.07.87
400 m hæk	54,54	Peng Yinghua,79,	CHN	Shanghai	22.10.97
4 x 100 m	43,48	DDR,			
		Grit Breuer,72 - Katrin Krabbe,69 -			
		Diana Dietz,69 - Kathrin Henke,69,		Sudbury	31.07.88
	# 43,33	DDR,		Øst Berlin	20.07.88
		detagere se 43,48			
4 x 400 m	3.28,39	DDR,			
		Manuela Derr,71 - Stefanie Fabert,69 -			
		Anke Wöhlk,70 - Grit Breuer,72,		Sudbury	31.07.88
5.000 m gang	20.31,4	Irina Stankina,77,	RUS	Adler	10.02.96
Længdespring	6,98	Heike Daute,64,	DDR	Potsdam	18.08.82
	# 7,14	Heike Daute,64,	DDR	Bratislava	04.06.83
3-spring	14,62	Tereza Marinova,77,	BUL	Sydney	25.08.96
Højdespring	# 2,01	Olga Turchak,67,	SSSR	Moskva	07.07.86
	2,01	Heike Balck,70,	DDR	Karl Marx Stadt	18.06.89
Stangspring	4,31	Monika Götz,81,	GER	Troisdorf	09.05.98
	# 4,31	Yvonne Buschbaum,80,	GER	Budapest	21.08.98
Kuglestød	20,54	Astrid Kumbernuss,70,	DDR	Orimattila	01.07.89
Diskoskast	74,40	Ilke Wyludda,69,	DDR	Øst Berlin	13.09.88
Hammerkast	65,48	Mihaela Melinte,75,	RUM	Bukarest	26.02.94
Spydkast	71,88	Antoaneta Todorova,63,	BUL	Zagreb	15.08.81
7-kamp	6.465p	Sibylle Thiele,65,	DDR	Schwechat	27.-28.08.83
		(13,49-1,90-14,63-24,07/6,65-36,22-2.18,36)			

uoff.

1 mile	# 4.17,57	Zola Budd,66,	GBR	Zürich	21.08.85
10.000 m gang	# 42.56,09	Gao Hongmiao,74,	CHN	Tangshan	27.09.91

Bemærk: Rekorder mærket med # er ikke anerkendte. Rekorder mærket med * venter på at blive anerkendte.

Verdensrekorder - junior mænd

Aldersgrænse -19 ÅR

100 m	10,06	Dwain Chambers,78,	GBR	Ljubljana	25.07.97
	# 10,05	Davidson Ezinwa,71,	NGR	Bauchi	03.01.90
200 m	20,13	Roy Martin,66,	USA	Indianapolis	16.06.85
	# 20,07	Lorenzo Daniel,66,	USA	Starkville	18.05.85
400 m	43,87	Steve Lewis,69,	USA	Seoul	28.09.88
800 m	1.43,64	Japhet Kimutai,78,	KEN	Zürich	13.08.97
1.500 m	3.33,24	William Chirchir,79,	KEN	Zürich	22.07.98
	# 3.32,91	Noah Ngeny,78,	KEN	Monte Carlo	16.08.97
5.000 m	12.53,72	Philip Mosima,77,	KEN	Roma	05.06.96
10.000 m	27.11,18	Richard Chelimo,73,	KEN	Hengelo	25.06.91
110 m hæk	13,23	Renaldo Nehemiah,59,	USA	Zürich	16.08.78
400 m hæk	48,02	Danny Harris,65,	USA	Los Angeles	17.06,84
2.000 m forh.	5.25,01	Arsenios Tsiminos,62,	GRE	Athen	02.10.80
3.000 m forh.	8.07,69	Paul Kosgei,78,	KEN	Stockholm	07.07.97
4 x 100 m	39,00	USA, Neal Jessie,64 - Allen Franklin,66 - Stanley Blalock,64 - Dennis Mitchell,66		Colorado Springs	18.07.83
4 x 400 m	3.01,90	USA, Clifton Campbell,67 - Chip Rish,67 - Percy Waddle, -William Reed,67,		Athen	20.07.86
10.000 m gang	38.54,75	Ralf Kowalsky,62,	DDR	Cottbus	24.06.81
Længdespring	8,34	Randy Williams,53,	USA	München	08.09.72
Trespring	17,50	Volker Mai,66,	DDR	Erfurt	23.06.85
Højdespring	2,37	Dragutin Topic,71,	YUG	Plovdiv	12.08.90
	2,37	Steve Smith,73	GBR	Seoul	20.09.92
Stangspring	5,80	Maksim Tarasov,70,	SSSR	Bryansk	14.07.89
Kuglestød	20,39	Janus Robberts,79,	RSA	Germiston	07.03.98
	# 20,65	Mike Carter,60,	USA	Boston	04.07.79
Diskoskast	63,64	Werner Hartmann,59,	BRD	Strasbourg	25.06.78
	# 65,62	Werner Reiterer,68,	AUS	Melbourne	15.12.87
Hammerkast	78,14	Roland Steuk,59,	DDR	Leipzig	30.06.78
Spydkast	82,52	Harri Haatainen,78,	FIN	Leppävirta	25.05.96
10-kamp	8.397p	Torsten Voss,63, (10,76-7,66-14,41-2,09-48,37/14,37-41,76-4,80-62,90-4.34,04)	DDR	Erfurt	06.-07.07.82

Bemærk: Rekorder mærket med # er ikke anerkendte. Rekorder mærket med * venter på at blive anerkendte.

uoff.

1 mile	* 3.50,41	Noah Ngeny,78,	KEY	Nice	16.07.97
3000 m	7.37,58	Philip Mosima,76,	KEY	Monaco	25.07.95
20.000 m gang	# 1.22.42	Andrey Perlov,61,	SSSR	Donetsk	06.09.80

Indendørs verdensrekorder - kvinder

50 m	5,96	Irina Privalova,68,	RUS	Madrid	09.02.95
60 m	6,92	Irina Privalova,68,	RUS	Madrid	11.02.93
	6,92	Irina Privalova,68,	RUS	Madrid	09.02.95
200 m	21,87	Merlene Ottey,60,	JAM	Liévin	13.02.93
400 m	49,59	Jarmila Kratochvilova,51,	CSSR	Milano	07.03.82
800 m	1.56,40	Christine Wachtel,65,	DDR	Wien	13.02.88
1.000 m	2.31,23	Maria Mutola,72,	MOZ	Stockholm	25.02.96
1.500 m	4.00,27	Doina Melinte,56,	ROM	East Rutherford	09.02.90
1 mile	4.17,14	Doina Melinte,56,	ROM	East Rutherford	09.02.90
3.000 m	8.33,82	Elly van Hulst,59,	NED	Budapest	04.03.89
5.000 m	15.03,17	Liz McColgan,64,	GBR	Birmingham	22.02.92
50 m hæk	6,58	Cornelia Oschkenat,61,	DDR	Berlin	20.02.88
60 m hæk	7,69	Lyudmila Narozhilenko,64,	SSSR	Chelyabinsk	04.02.90
4 x 200 m	1.32,55	**S.C. Eintracht Hamm, BRD,** Helga Arendt,64 - Silke B.Knoll,67 - Machthild Kluth, - Gisela Kinzel,61,		Dortmund	20.02.88
4 x 400 m	3.26,84	**RUS** Tatyana Chebykina,68 - Svetlana Goncharenko,71 - Olga Kotlyarova,76 - Tatyana Alekseyeva,63		Paris	09.03.97
4 x 800 m	8.18,71	**RUS** Yelena Zaytseva,67 - Olga Kuznyetsova,67 - Yelena Afanasyeva,65 - Yekaterina Podkopayeva,52		Moskva	04.02.94
3.000 m gang	11.44,00	Alina Ivanova,69	CIS	Moskva	07.02.92
Længdespring	7,37	Heike Drechsler,64,	DDR	Wien	13.02.88
Trespring	15,16	Ashia Hansen,71,	GBR	Valencia	28.02.98
Højdespring	2,07	Heike Henkel,64,	GER	Karlsruhe	08.02.92
stangspring	4,55	Emma George,74,	AUS	Adelaide	26.03.98
Kuglestød	22,50	Helena Fibingerova,49,	CSSR	Jablonec	19.02.77
5-kamp	4.991p	Irina Belova,68, (8,22-1,93-13,25-6,67-2.10,26)	CIS	Berlin	15.02.92

Bemærk: Rekorder mærket med # er ikke anerkendte. Rekorder mærket med * venter på at blive anerkendte.

Indendørs verdensrekorder - mænd

50 m	5,56	Donovan Bailey,67,	CAN	Reno	09.02.96
60 m	6,39	Maurice Greene,74,	USA	Madrid	03.02.98
200 m	19,92	Frank Fredericks,67,	NAM	Lievin	18.02.96
400 m	44,63	Michael Johnson,67,	USA	Atlanta	04.03.95
800 m	1.42,67	Wilson Kipketer,72,	DEN	Paris	09.03.97
1.000 m	2.15,26	Noureddine Morceli,70,	ALG	Birmingham	22.02.92
1.500 m	3.31,18	Hicham El Guerrouj,74,	MAR	Stuttgart	02.02.97
1 mile	3.48,45	Hicham El Guerrouj,74,	MAR	Gent	12.02.97
3.000 m	7.24,90	Daniel Komen,76,	KEN	Budapest	06.02.98
5.000 m	12.51,48	Daniel Komen,76,	KEN	Stockholm	19.02.98
50 m hæk	6,25	Mark McKoy,61,	USA	Kobe	05.03.86
60 m hæk	7,30	Colin Jackson,67,	GBR	Sindelfingen	06.03.94
4 x 200 m	1.22,11	**GBR,** Lindford Christie,60 - Darren Braithwaite,69 - Ade Mafe,66 - John Regis,66,		Glasgow	03.03.91
4 x 400 m	3.03,05	**BRD** Rico Lieder,71 - Jens Carlowitz,64 - Klaus Just,64 - Thomas Schönlebe,65,		Sevilla	10.03.91
4 x 800 m	7.17,8	**SSSR,** Valentin Taratyonov,48 - Stanislav Meshcherskikh,49 - Aleksey Taranov,46 - Viktor Semyashkin,47,		Sofia	14.03.71
5.000 m gang	18.07,08	Mikhail Shchennikov,67,	RUS	Moskva	14.02.95
Længdespring	8,79	Carl Lewis,61,	USA	New York	27.01.84
Trespring	17,83	Aliacer Urrutia,74,	CUB	Sindelfingen	01.03.97
Højdespring	2,43	Javier Sotomayor,67,	CUB	Budapest	04.03.89
Stangspring	6,15	Sergey Bubka,63,	UKR	Donetsk	21.02.93
Kuglestød	22,66	Randy Barnes,66,	USA	Los Angeles	20.01.89
7-kamp	6476 p	Dan O'Brien,66, (6,67-7,84-16,02-2,13/7,85-5,20-2.57,96)	USA	Toronto	13.-14.03.93

Bemærk: Rekorder mærket med # er ikke anerkendte. Rekorder mærket med * venter på at blive anerkendte.

Europarekorder - kvinder

100 m	10,73	Christine Arron,73,	FRA	Budapest	19.08.98
200 m	21,71	Marita Koch,57,	DDR	Karl Marx Stadt	10.06.79
	21,71	Marita Koch,57,	DDR	Postdam	21.07.84
	21,71	Heike Drechsler,64,	DDR	Jena	29.06.86
	21,71	Heike Drechsler,64,	DDR	Stuttgart	29.08.86
400 m	47,60	Marita Koch,57,	DDR	Canberra	06.10.85
800 m	1.53,28	Jarmila Kratochvilova,51,	CSSR	München	26.07.83
1.000 m	2.28,98	Svetlana Masterkova,68,	RUS	Bruxelles	23.08.96
1.500 m	3.52,47	Tatyana Kazankina,51,	SSSR	Zürich	13.08.80
1 mile	4.12,56	Svetlana Masterkova,68,	RUS	Zürich	14.08.96
2.000 m	5.25,36	Sonia O'Sullivan,69	IRL	Edinburgh	08.07.94
3.000 m	8.21,64	Sonia O'Sullivan,69,	IRL	London	15.07.94
5.000 m	14.31,48	Gabriela Szabo,75,	ROM	Berlin	01.09.98
10.000 m	30.13,74	Ingrid Kristiansen,56,	NOR	Oslo	05.07.86
1 time	18.084m	Silvana Cruciata,53,	ITA	Rom	04.05.81
20.000 m		vakant			
25.000 m	1.29.29,2	Karolina Szabo,61,	HUN	Budapest	22.04.88
30.000 m	1.47.05,6	Karolina Szabo,61,	HUN	Budapest	22.04.88
100 m hæk	12,21	Yordanka Donkova,61,	BUL	Stara Zagora	20.08.88
400 m hæk	52,74	Sally Gunnel,66,	GBR	Stuttgart	19.08.93
4 x 100 m	41,37	**DDR,** Silke Gladisch,54 - Sabine Rieger,63 - Ingrid Auerswald,57 - Marlies Göhr,58,		Canberra	06.10.85
4 x 200 m	1.28,15	**DDR,** Marlies Göhr,58 - Romy Müller,58 - Bärbel Wöckel,55 - Marita Koch,57,		Jena	09.08.80
4 x 400 m	3.15,17	**SSSR,** Tatyana Ledovskaya,66 - Olga Nazarova,65 - Mariya Pinigina,58 - Olga Bryzgina,63,		Seoul	01.10.88
4 x 800 m	7.50,17	**SSSR,** Nadezhda Olizarenko,53 - Lyubov Gurina,57- Lyudmila Borisova,59,-Irina Podyalovskaya,59,		Moskva	05.08.84
5.000 m gang	20.21,69	Annarita Sidoti,69,	ITA	Cesenatico	01.07.95
	* 20.07,52	Beate Anders,68,	DDR	Rostock	23.06.90
10.000 m gang	41.56,23	Nadezhda Ryashkina,67,	USSR	Seattle	24.07.90
Længdespring	7,52	Galina Chistyakova,62,	SSSR	Leningrad	11.06.88
Trespring	15,50	Inessa Kravets,66,	UKR	Göteborg	10.08.95
Højdespring	2,09	Stefka Kostadinova,65,	BUL	Rom	30.08.87
Stangspring	4,51	Daniela Bartova,74,	TCH	Bratislava	09.06.98
Kuglestød	22,63	Natalya Lisovskaya,62,	SSSR	Moskva	07.06.87
Diskoskast	76,80	Gabriele Reinsch,63,	DDR	Neubrandenburg	09.07.88
Spydkast	80,00	Petra Felke,59,	DDR	Potsdam	08.09.88
Hammerkast	73,14	Mihaela Melinte,75,	ROM	Poiana Brasov	15.06.98
	# 73,80	Olga Kusenkova,	RUS	Tolyatti	15.05.98
7-kamp	7.007p	Larisa Nikitina,65, (13,40-1,89-16,45-23,97/6,73-53,94-2.15,31)	SSSR	Bryansk	10.-11.06.89

Uofficielle europarekorder:

20.000 m	1.10.56,6	Agnes Öze-Sipka,54,	HUN	Szombathely	16.10.88
	* 1.06.55,5	Rosa Mota,58,	POR	Lissabon	14.05.83

Bemærk: Rekorder mærket med # er ikke anerkendte. Rekorder mærket med * venter på at blive anerkendte.

Europarekorder - mænd

100 m	9,87	Linford Christie,60,	GBR	Stuttgart	15.08.93
200 m	19,72	Pietro Mennea,52,	ITA	Mexico City	12.09.79
400 m	44,33	Thomas Schönlebe,65,	DDR	Rom	03.09.87
800 m	1.41,11	Wilson Kipketer,70,	DEN	Köln	24.08.97
1.000 m	2.12,18	Sebastian Coe,56,	GBR	Oslo	11.07.81
1.500 m	3.28,95	Fermin Cacho,69,	ESP	Zürich	13.08.97
1 mile	3.46,32	Steve Cram,60,	GBR	Oslo	27.07.85
2.000 m	4.51,39	Steve Cram,60,	GBR	Budapest	04.08.85
3.000 m	7.29,34	Isaac Viciosa,69,	ESP	Oslo	09.07.98
5.000 m	12.54,70	Dieter Baumann,65,	GER	Zürich	13.07.97
10.000 m	27.13,81	Fernando Mamede,51,	POR	Stockholm	02.07.84
1 time	20.944m	Jos Hermens,50,	NED	Papendal	01.05.76
20.000 m	57.18,4	Dionisio Castro,63,	POR	La Fléche	31.03.90
25.000 m	1.14.16,8	Pekka Päivärintä,49,	FIN	Oulu	15.05.75
30.000 m	1.31.30,4	Jim Adler,40,	GBR	London	05.09.70
110 m hæk	12,91	Colin Jackson,67,	GBR	Stuttgart	20.08.93
400 m hæk	47,37	Stéphane Diagana,69,	FRA	Lausanne	05.07.95
3000 m forh.	8.07,62	Joseph Mahmoud,55,	FRA	Brüxelles	24.08.84
4 x 100 m	37,77	GBR, Colin Jackson,67-Tony Jarrett,68-			
		John Regis,66-Linford Christie,60,		Suttgart	22.08.93
4 x 200 m	1.21,10	ITA, Stefano Tilli,62-Carlo Simionato,61 -			
		Giovani Bongiorno,56- Pietro Mennea,52,		Cagliari	29.09.83
4 x 400 m	2.56,60	GBR,Iwan Thomas,74 - Jamie Baulch,73 -			
		Mark Richardson,72 -Roger Black,66		Atlanta	03.08.96
4 x 800 m	7.03,89	GBR, Peter Elliott,62-Garry Cook,58-			
		Steve Cram,60-Sebastian Coe,56,		London	30.08.82
4 x 1.500 m	14.38,8	BRD, Thomas Wessinghage,52-Harald Hudak,57-			
		Michael Lederer,55-Karl Fleschen,55,		Köln	17.08.77
20.000 m gang	1.18.35,2	Stefan Johansson,67,	SWE	Bergen	15.05.92
2 timers gang	29.572 m	Maurizio Damilano,57,	ITA	Cuneo	03.10.92
30.000 m gang	2.01.44,1	Maurizio Damilano,57,	ITA	Cuneo	03.10.92
50.000 m gang	3.40.57,0	Thierry Toutain,62,	FRA	Hericourt	29.09.96
Længdespring	8,86	Robert Emmiyan,65,	SSSR	Tsakhadzor	22.05.87
Trespring	18,29	Jonathan Edwards,66,	GBR	Göteborg	07.08.95
Højdespring	2,42	Patrik Sjöberg,65,	SWE	Stockholm	30.06.87
Stangspring	6,14	Sergey Bubka,63,	UKR	Sestriere	31.07.94
Kuglestød	23,06	Ulf Timmermann,62,	DDR	Khania	22.05.88
Diskoskast	74,08	Jürgen Schult,60,	DDR	Neubrandenburg	06.06.86
Hammerkast	86,74	Yuriy Sedych,55,	SSSR	Stuttgart	30.08.86
Spydkast	98,48	Jan Zelezny,66,	TCH	Jena	25.05.96
10-kamp	8.847p	Daley Thompson,58,	GBR	Los Angeles	08.-09.08.84
		(10,44-8,01-15,72-2,03-46,97/14,33-46,56-5,00-65,24-4.35,00)			

Uofficielle rekorder:

200 m hæk	22,55	Laurent Ottoz,70,	ITA	Milano	31.05.95
5-kamp	4.273p	Rein Aun,40,	SSSR	Tartu	18.07.68
		(7,33-72,26-21,9-50,06-4.34,5)			

Bemærk: Rekorder mærket med # er ikke anerkendte. Rekorder mærket med * venter på at blive anerkendte.

Europarekorder - junior kvinder

Aldersgrænse -19 år:

100 m	# 10,88	Marlies Oelsner,58,	DDR	Dresden	01.07.77
	10,89	Katrin Krabbe,69,	DDR	Berlin Ø.	20.07.88
200 m	22,19	Natalya Bochina,62,	SSSR	Moskva	30.07.80
400 m	49,42	Grit Breuer,72,	DDR	Tokyo	27.08.91
800 m	# 1.57,45	Hildegard Ulrich,59,	DDR	Prag	31.08.78
	1.59,17	Birte Bruhns,70,	DDR	Berlin Ø.	20.07.88
1.500 m	4.03,45	Anita Weyermann,77,	SUI	Lausanne	03.07.96
	# 3.59,96	Zola Budd,66,	GBR	Bruxelles	30.08.85
3.000 m	8.40,08	Gabriele Szabo,75,	ROM	Helsinki	10.08.94
	# 8.28,83	Zola Budd,66,	GBR	Rom	07.09.85
5.000 m	14.56,22	Annemari Sandell,77,	FIN	Stockholm	08.07.96
	# 14.48,07	Zola Budd,66,	GBR	London	26.08.85
10.000 m	31.40,42	Annemari Sandell,77,	FIN	Atlanta	27.07.96
100 m hæk	12,88	Jelena Ovtsharova,76,	UKR	Villeneuve d'Ascq	25.06.95
400 m hæk	55,26	Ionela Tirlea,76,	ROM	Nice	12.07.95
4 x 100 m	# 43,33	**DDR,** hold , se 43,48		Øst Berlin	20.07.87
	43,48	**DDR,** Grit Breuer,72 - Katrin Krabbe,69 - Diana Dietz,69 - Katrin Henke,69,		Sudbury	31.07.88
4 x 400 m	3.28,39	**DDR,** Manuela Derr,71 - Stefanie Fabert,69 - Anke Wöhlk,70 - Grit Breuer,72,		Sudbury	31.07.88
5.000 m gang	20.31,4	Irina Stankina,77,	RUS	Adler	10.02.96
Længdespring	6,98	Heike Daute,64,	DDR	Potsdam	18.08.82
Trespring	14,62	Tereza Marinova,77,	BUL	Sydney	25.08.96
Højdespring	2,01	Heike Balck,70,	DDR	Karl Marx Stadt	18.06.89
Stangspring	4,31	Monika Götz,81,	GER	Troisdorf	09.05.98
	# 4,31	Yvonne Buschbaum,80,	GER	Budapest	21.08.98
Kuglestød	20,54	Astrid Kumbernuss,70,	DDR	Ormattila	13.07.89
Diskoskast	74,40	Ilke Wyludda,69,	DDR	Berlin Ø.	13.09.88
Hammerkast	65,48	Mihaela Melinte,75,	ROM	Bukarest	26.02.94
Spydkast	71,88	Antoaneta Todorova,63,	BUL	Zagreb	15.08.81
7-kamp	6.465p	Sibylle Thiele,65, (13,49-1,90-14,63-24,07/6,65-36,22-2.18,36)	DDR	Schwechat	27.-28.08.83

Europarekorder - junior mænd

Aldersgrænse -19 år:

100 m	10,06	Dwain Chambers,78,	GBR	Ljubljana	25.07.97
200 m	20,37	Jürgen Evers,65,	BRD	Schwechat	28.08.83
400 m	45,01	Thomas Schönlebe,65,	DDR	Berlin Ø.	15.07.84
800 m	1.45,45	Andreas Busse,59,	DDR	Ostrava	07.06.78
1.500 m	3.35,51	Reyes Estévez,76,	ESP	Zürich	16.08.95
3.000 m	7.43,20	Ari Paunonen,58,	FIN	Köln	22.06.77
5.000 m	13.27,04	Stephen Binns,60,	GBR	London	14.09.79
10.000 m	28.22,48	Christian Leuprecht,71,	ITA	Koblenz	04.09.90
110 m hæk	13,44	Colin Jackson,67,	GBR	Athen	19.07.86
400 m hæk	48,74	Vladimir Budko,65,	SSSR	Moskva	18.08.84
2.000 m forh.	5.25,01	Arsenios Tsiminos,62,	GRE	Athen	02.10.80
3.000 m forh.	8.29,50	Ralf Pönitzsh,57,	DDR	Warszawa	19.08.76
4 x 100 m	39,21	**GBR,** Allyn Condon,74 - Darren Campbell,73 - James Baulch,73 - Jason Fergus,73,		Seoul	20.09.92
4 x 400 m	3.04,58	**DDR,** Uwe Preusche,62 - Frank Loper,62 - Eckard Trylus,63, - Jens Carlowitz,64,		Utrecht	23.08.81
10.000 m gang	38.54,75	Ralf Kowalsky,62,	DDR	Cottbus	24.06.81
Længdespring	8,24	Vladimir Ochkan,68,	SSSR	Leningrad	21.06.87
Trespring	17,50	Volker Mai,66,	DDR	Erfurt	23.06.85
Højdespring	2,37	Dragutin Topic,71,	YUG	Plovdiv	12.08.90
		Steve Smith,73,	GBR	Seoul	20.09.92
Stangspring	5,80	Maksim Tarasov,70,	SSSR	Bryansk	14.07.89
Kuglestød	20,20	Udo Beyer,55,	DDR	Leipzig	06.06.74
Diskoskast	63,64	Werner Hartmann,59,	BRD	Strasbourg	25.06.78
Hammerkast	78,14	Roland Steuk,59,	DDR	Leipzig	30.06.78
Spydkast	82,52	Harri Haatainen,78,	FIN	Leppävirta	25.05.96
10-kamp	8.397p	Torsten Voss,63,	DDR	Erfurt	06.-07.07.82
		(10,76-7,66-14,41-2,09-48,37/14,37-41,76-4,80-62,90-4.34,04)			

Indendørs Europarekorder - kvinder

50 m	5,96	Irina Privalova,68,	RUS	Madrid	09.02.95
60 m	6,92	Irina Privalova,68,	RUS	Madrid	11.02.93
	6,92	Irina Privalova,68,	RUS	Madrid	09.02.95
200 m	22,10	Irina Privalova,68,	RUS	Lievin	19.02.95
400 m	49,59	Jarmila Kratochvilova,51,	CSSR	Milano	07.03.82
800 m	1.56,40	Christine Wachtel,65,	DDR	Wien	13.02.88
1.000 m	2.34,41	Lyubov Kremlyova,62,	RUS	Erfurt	15.02.95
	# 2.33,93	Inna Yevseyeva,64,	CIS	Moskva	08.02.92
1.500 m	4.00,27	Doina Melinte,56,	RUM	East Rutherford	09.02.90
1 mile	4.17,14	Doina Melinte,56,	RUM	East Rutherford	09.02.90
3.000 m	8.33,82	Elly van Hulst,59,	NED	Budapest	04.03.89
5.000 m	15.03,17	Liz McColgan,64,	GBR	Birmingham	22.02.92
50 m hæk	6,58	Cornelia Oschkenat,61,	DDR	Berlin	20.02.88
60 m hæk	7,69	Ludmila Narozhilenko,64,	SSSR	Chelyabinsk	04.02.90
4 x 200 m	1.32,55	**S.C. Eintracht Hamm, BRD,** Helga Arendt,64 - Silke B.Knoll,67 - Machthild Kluth, - Gisela Kinzel,61,		Dortmund	20.02.88
4 x 400 m	3.26,84	**RUS** Tatyana Chebykina,68 - Svetlana Goncharenko,71 - Olga Kotlyarova,76 - Tatyana Alekseyeva,63		Paris	09.03.97
4 x 800 m	8.18,71	**RUS** Yelena Zaytseva,67 - Olga Kuznyetsova,67 - Yelena Afanasyeva,65 - Yekaterina Podkopayeva,52		Moskva	04.02.94
3.000 m gang	11.44,00	Alina Ivanova,69,	CIS	Moskva	07.02.92
Længdespring	7,37	Heike Drechsler,64,	DDR	Wien	13.02.88
Trespring	15,16	Ashia Hansen,71,	GBR	Valencia	28.02.98
Højdespring	2,07	Heike Henkel,64,	GER	Karlsruhe	08.02.92
Stangspring	4,48	Daniela Bartova,74,	CZE	Sindelfingen	08.03.98
Kuglestød	22,50	Helena Fibingerova,49,	CSSR	Jablonec	19.02.77
5-kamp	4.991 p	Irina Belova,68, (8,22-1,93-13,25-6,67-2.10,26)	CIS	Berlin	15.02.92

Indendørs Europarekorder - mænd

50 m	5,61	Manfred Kokot,48,	DDR	Berlin	04.02.73
60 m	6,47	Linford Christie,60,	GBR	Lievin	19.02.95
200 m	20,25	Linford Christie,60,	GBR	Lievin	19.02.95
400 m	45,05	Thomas Schönlebe,65,	DDR	Sindelfingen	05.02.88
800 m	1.42,67	Wilson Kipketer,72,	DEN	Paris	09.03.97
1.000 m	h 2.16,4	Rob Druppers,62,	NED	Den Haag	20.02.88
1.500 m	3.34,20	Peter Elliott,62,	GBR	Sevilla	27.02.90
1 mile	3.49,78	Eamonn Coghlan,52,	IRL	East Rutherford	27.02.83
3.000 m	7.36,61	Fermin Cacho,69,	ESP	Stuttgart	04.02.96
5.000 m	h 13.20,8	Emiel Puttemans,47,	BEL	Paris	10.01.76
50 m hæk	6,39	Mark McKoy,61,	AUT	Moskva	27.01.95
60 m hæk	7,30	Colin Jackson,67,	GBR	Sindelfingen	06.03.94
4 x 200 m	1.22,11	**GBR,** Lindford Christie,60 - Darren Braithwaite,69 - Ade Mafe,66 - John Regis,66		Glasgow	03.03.91
4 x 400 m	3.03,05	**BRD,** Rico Lieder,71 - Jens Carlowitz,64 - Klaus Just,64 - Thomas Schönlebe,65,		Sevilla	10.03.91
4 x 800 m	7.17,8	**SSSR,** Valentin Taratyonov,48 - Stanislav Meshcherskikh,49 - Aleksey Taranov,46 - Viktor Semyashkin,47,		Sofia	14.03.71
5.000 m gang	18.07,08	Mikhail Shchennikov,67,	RUS	Moskva	14.02.95
Længdespring	8,49	Robert Emmiyan,65,	SSSR	Liévin	21.02.87
Trespring	17,77	Leonid Voloshin,66,	Rusland	Grenoble	06.02.94
Højdespring	2,42	Carlo Thränhardt,57,	BRD	Berlin	26.02.88
Stangspring	6,15	Sergey Bubka,63,	UKR	Donetsk	21.02.93
Kuglestød	22,55	Ulf Timmermann,62,	DDR	Senftenberg	11.02.89
7-kamp	6.418 p	Christian Plaziat,63, (6,83-7,58-14,53-2,13 / 7,97-5,20-2.40,17)	FRA	Genova	28.-29.02.92

Nordiske rekorder - kvinder

100 m	11,13	Helinä Marjamaa,56,	FIN	Lahti	19.07.83
200 m	22,39	Mona-Lisa Pursiainen,51,	FIN	Moskva	20.08.73
400 m	50,14	Riitta Salin,50,	FIN	Roma	04.09.74
800 m	1.59,44	Malin Ewerlöf,72,	SWE	Budapest	19.08.98
1.000 m	2.38,70	Randi Langøigjelten-Bjørn,57,	NOR	London	11.09.81
	2.38,70	Maria Akraka,66,	SWE	Göteborg	24.08.94
1.500 m	4.00,55	Grete Waitz,53,	NOR	Praha	03.09.78
1 mile	4.26,90	Grete Waitz,53,	NOR	Gateshead	09.07.78
3.000 m	8.31,75	Grete Waitz,53,	NOR	Oslo	17.07.79
5.000 m	14.37,33	Ingrid Kristiansen,56,	NOR	Stockholm	05.08.86
10.000 m	30.13,74	Ingrid Kristiansen,56,	NOR	Oslo	05.07.86
100 m hæk	12,47	Ludmila Engquist,64,	SWE	Atlanta	29.07.96
200 m hæk	26,80	Gunn Olsson,46,	SWE	Sollentuna	23.07.71
400 m hæk	54,15	Ann-Louise Skoglund,62,	SWE	Stuttgart	30.08.86
4 x 100 m	43,37	**Finland,**		Stuttgart	22.08.93
		Anu Pirttimaa,72 - Sisko Hanhijoki,62, -			
		Sanna Hernesniemi,71 - Marja Anneli Salmela,67,			
	45,41	**SolK-Hellas, Sverige**		Gävle	09.06.90
		Jenny Ögren,71 - Lena Lindquist,68 -			
		Helena Fernström,69 - Maria Fernström,67,			
4 x 200 m	1.36,11	**Malmø Al, Sverige**		Malmö	13.06.82
		Kristina Tånnander,55 - Helena Johnsson,63 -			
		Lena Wallin,58 - Lena Möller,57,			
4 x 400 m	3.25,7	**Finland,**		Rom	08.09.74
		Marika Eklund,48 - Mona-Lisa Pursiainen,51 -			
		Pirjo Wilmi,51 - Riita Salin,50,			
	3.38,6	**IL-Bul, Norge**		Lillehammer	29.08.82
		Anne-Mari Stenbro,56 - Mona Evjen,55 -			
		Marit Eriksen,57 - Astrid Brun,57,			
4 x 800 m	8.37,58	**IFK-Lidingö, Sverige**		Nyköping	07.06.86
		Carina Andersson,68 - Marie Berg, -			
		Susanne Hörner, - Annika Ericson,60,			
1.000 m stafet	2.09,4	**IL-Bul, Norge**		Larvik	12.08.79
		Anne-Mari Stenbro,56 - Eva P.Skardal,52 -			
		Marit Eriksen,57 - Mona Evjen,55,			
Længdesping	6,96	Renata P.Nielsen,66,	DEN	Sevilla	05.06.94
3 - spring	14,04	Heli Koivula,75,	FIN	Oulu	09.08.98
Højdespring	2,01	Hanne Haugland,67,	NOR	Zürich	13.08.97
Stangspring	4,36	Vala Flosadottir,78,	ISL	Sopot	13.06.98
Kuglestød	18,57	Asta Ovaska,63,	FIN	Stockholm	20.08.89
Diskoskast	69,68	Mette Bergmann,62,	NOR	Florø	27.05.95
Spydkast	74,76	Kristiina Lillak,61,	FIN	Tampere	13.06.83
Hammerkast	62,42	Sini Pöyry,80,	FIN	Helsinki	28.08.98
7-kamp	6.404p	Satu Ruotsalainen,66,	FIN	Tokyo	26.-27.08.91
		(13,54-1,88-12,46-24,20/6,18-47,04-2.13,24)			

Nordiske rekorder - mænd

100 m	10,08	Geir Moen,69,	NOR	Kristiansand	16.08.96
200 m	20,17	Geir Moen,69,	NOR	Rieti	01.09.96
400 m	45,36	Oddur Sigurdsson,59,	ISL	Austin	12.05.84
800 m	1.41,11	Wilson Kipketer,72,	DEN	Köln	24.08.97
1.000 m	2.16,29	Wilson Kipketer,72,	DEN	Øbro	23.08.95
1.500 m	3.31,17	Robert K.Andersen,72,	DEN	Zürich	13.08.97
1 mile	3.50,79	Robert K.Andersen,72,	DEN	Berlin	26.08.97
2.000 m	4.59,56	Mogens D.Guldberg,63,	DEN	Lausanne	15.09.87
3.000 m	7.42,24	Dan Glans,47,	SWE	Oslo	05.07.79
5.000 m	13.16,33	Lasse Viren,49,	FIN	Helsinki	14.09.72
10.000 m	27.30,99	Martti Vainio,50,	FIN	Praha	29.08.78
20.000 m	59.05,8	Seppo Tuominen,48,	FIN	Colombes	02.10.71
25.000 m	1.14.16,8	Pekka Päivärinta,49,	FIN	Oulu	15.05.75
30.000 m	1.34.05,0	Reino Paukkonen,45,	FIN	Jyväskylä	23.09.72
1 time	20.296 m	Seppo Tuominen,48,	FIN	Colombes	02.10.71
110 m hæk	13,35	Arto Bryggare,58,	FIN	Los Angeles	05.08.84
200 m hæk	23,08	Peter Eriksson,64,	SWE	Østerbro, Kbh.	02.08.89
400 m hæk	47,98	Sven Nylander,62,	SWE	Atlanta	01.08.96
3000 m forh.	8.08,02	Anders Gärderud,46,	SWE	Montreal	28.07.76
4 x 100 m	38,63	**Sverige,**		Atlanta	02.08.96
		Peter Karlsson,70 - Torbjörn Mårtensson,72 -			
		Lars Hedner,67 - Patrik Strenius,72,			
	39,35	**Malmø AI, Sverige**		Uddevalla	18.06.94
		Mikael Wennolf,71 - Matias Ghansah,74			
		Lars Hedner,67 - Thomas Leandersson,66,			
1.000 m stafet	1.52,49	**IF-Sparta, Danmark**		Lyngby	08.07.90
		Christian Trajkovski,65 - Karsten Krygermeier,69 -			
		Lars Pedersen,66 - Henrik Paulsen,63,			
4 x 200 m	1.25,53	**IF-Sparta, Danmark**		Østerbro, Kbh.	03.06.89
		Christian Trajkovski,65 - Bernie Bengtsson,62 -			
		Henrik Paulsen,63 - Lars Pedersen,66,			
	1.25,53	**IF-Sparta, Danmark**		Østerbro, Kbh.	19.05.90
		Christian Trajkovski,65 - Henrik Paulsen,63 -			
		Karsten Krygermeier,69 - Lars Pedersen,66,			
4 x 400 m	3.01,12	**Finland,**		München	10.09.72
		Stig Lönnqvist,49 - Ari Salin,47 -			
		Ossi Karttunen,48 - Markku Kukkoaho,46,			
	3.06,67	**Malmö AI, Sverige**		Västerås	14.06.98
		Magnus Hansson,72 - Rikard Rasmusson,74 -			
		Niklas Eriksson,69 - Jimisola Laursen,77,			
4 x 800 m	7.19,44	**Malmö AI, Sverige**		Huddinge	08.06.96
		Tobias Andersson,73 - Joel Johansson,72 -			
		Torbjörn Johansson,70 - Jörgen Zaki,72,			
4 x 1.500 m	15.09,3	**Mälarhöjdens IK, Sverige**		Värnamo	12.06.83
		Jan Persson,61 - Lars Ericsson,57 -			
		Antero Rinne,61 - Juha Moilanen,61,			
Længdespring	8,21	Mattias Sunneborn,70,	SWE	Malmø	27.06.96
Trespring	17,21	Tord Henriksson,65,	SWE	Bad Cannstatt	04.07.93
Højdespring	2,42	Patrik Sjöberg,65,	SWE	Stockholm	30.06.87
Stangspring	5,82	Jani Lehtonen,68,	FIN	Kuortane	26.06.93
Kuglestød	21,69	Reijo Ståhlberg,52,	FIN	Fresno	05.05.79
Diskoskast	71,26	Rickard Bruch,46,	SWE	Malmö	15.11.84
Hammerkast	81,52	Juha Tiainen,55,	FIN	Tampere	11.06.84
Spydkast	90,88	Aki Parviainen,74,	FIN	Tartto	11.06.98
10-kamp	8.730	Eduard Hämäläinen,69,	FIN	Athen	05.-06.08.97
		(1081-756-1571-197-4671/1374-5050-520-5982-43710)			

Nordisk juniorrekorder - kvinder

Aldersgrænse 19 år:

100 m	11,35	Linda Haglund,56,	SWE	Sofia	12.07.75
200 m	23,35	Johanna Manninen,80,	FIN	Lappeenranta	20.07.97
400 m	52,23	Ann-Louise Skoglund,62,	SWE	Malmö	13.08.81
800 m	2.02,97	Mari Warlo,62,	NOR	Göteborg	16.06.81
1.500 m	4.07,47	Inger Knutsson,55,	SWE	Duisburg	26.08.73
3.000 m	8.48,36	Annemari Sandell,77,	FIN	Bergen	28.06.96
10.000 m	31.40,42	Annemari Sandell,77,	FIN	Atlanta	27.07.96
100 m hæk	13,24	Lena Spoof,61,	FIN	Bydgoszcz	17.08.79
400 m hæk	56,00	Ann-Louise Skoglund,62,	SWE	Göteborg	11.08.81
4 x 100 m	45,36	**FINLAND**		Ljubljana	27.07.97
		Camilla Wirén,78 - Katja Salivaara,80 -			
		Heidi Hannula,80 - Johanna Manninen,80,			
	47,15	**Södertälje IF , Sverige**		Västerås	14.06.98
		Linda Fodov, - Helene Nordquist,80 -			
		Karin Hellegren,80 - Hanna Peterson,80,			
4 x 400 m	3.40,01	**Sverige,**		Duisburg	26.08.73
		Lena Bergström,55 - Annika Andersson,56 -			
		Angelicka Blomquist,55 - Ann Larsson,55,			
	3.47,9	**Göteborg's KIK, Sverige**		Helsingborg	07.07.73
		Ewa Carlsson,58 - Birgitta Blomquist,58 -			
		Angelicka Blomquist,55 - Ann Larsson,55,			
Længdespring	6,72	Erica Johansson,74,	SWE	Seoul	19.09.92
3 - spring	13,44	Chukwuwete Olomina,78,	SWE	Sävedalen	05.06.95
Højdespring	1,90	Susanne Lorentzon,61,	SWE	Thonon-les-Bains	22.06.80
	1,90	Minna Vehmasto,62,	FIN	Vantaa	12.07.81
	1,90	Katja Kilpi,74,	FIN	Lappajärvi	08.09.90
	1,90	Kajsa Bergqvist,76,	SWE	Luleå	07.08.94
	1,90	Kajsa Bergqvist,76,	SWE	Budapest	17.06.95
stangspring	4,17	Vala Flosadottir,78,	ISL	Bordeaux	28.09.96
Kuglestød	17,93	Marika Tuliniemi,74,	FIN	San Sebastian	30.07.93
Diskoskast	56,48	Satu Sulkio,61,	FIN	Suolahti	10.07.80
Hammerkast	62,42	Sini Pöyry,80,	FIN	Helsinki	28.08.98
Spydkast	68,94	Trine Solberg,66,	NOR	Oslo	16.07.85
7-kamp	5.596p	Tina Rättyä,68,	FIN	Cottbus	24.-25.08.85
		(14,59-1,77-11,24-26,15/5,90-46,32-2.25,17)			

Nordisk juniorrekorder - mænd

Aldersgrænse 19 år:

100 m	10,43	Erlend Sæterstøl,75,	NOR	Lissabon	20.07.94
200 m	20,83	Kimmo Saaristo,62,	FIN	Utrecht	23.08.81
400 m	46,07	Rikard Rasmusson,74,	SWE	Seoul	18.09.92
800 m	1.47,08	Vebjörn Rodal,72,	NOR	Oslo	06.07.91
1.500 m	3.38,07	Ari Paunonen,58,	FIN	Tampere	31.07.77
5.000 m	13.41,03	Ari Paunonen,58,	FIN	Helsinki	07.06.77
10.000 m	29.00,3	Henrik Jørgensen,61,	DEN	Glostrup	29.05.80
110 m hæk	13,65	Antti Haapakoski,71,	FIN	Jäsänkoski	26.07.90
400 m hæk	50,65	Niklas Wallenlind,68,	SWE	Birmingham	09.08.87
2.000 m forh.	5.30,2	Vesa Laukkanen,58,	FIN	Donetsk	21.08.77
3.000 m forh.	8.34,84	Anders Carlson,59,	SWE	Stockholm	05.08.78
4 x 100 m	40,58	**Finland,**		Utrecht	23.08.81
		Juha Pyy,63 - Jouni Törrönen,63 -			
		Ilari Jauro,62 - Kimmo Saaristo,62,			
	41,40	**Turun Urheiluliitto, FINALND**		Kalajoki	05.07.97
		Ville Laine,78 - Tero Virjonen,78 -			
		Pasi Teini,78 - Ari Vuorio,78,			
4 x 400 m	3.09,76	**Sverige,**		Skien	22.08.93
		Tobias Karlsson,74 - David Bergdahl,74 -			
		Mathias Sundin,74 - Rikard Rasmusson,74,			
	3.18,66	**Heleneholms IF, Sverige**		Karlshamn	13.06.92
		Anders Hansson,74, - Mathias Leisvik, -			
		Robert Nilsson, - Rikard Rasmusson,74,			
Længdespring	7,95	Matias Ghansah,74,	SWE	Belfast	21.06.91
Trespring	16,27	Claes Rahn,64,	SWE	Schwechat	28.08.83
Højdespring	2,33	Patrik Sjöberg,65,	SWE	Oslo	09.07.83
	2,33	Patrik Sjöberg,65,	SWE	Eberstadt	10.06.84
	2,33	Patrik Sjöberg,65,	SWE	Los Angeles	11.08.84
Stangspring	5,50	Timo Makkonen,77,	FIN	Lapua	22.07.95
Kuglestød	18,39	Kenth Gardenkrans,55,	SWE	Eskilstuna	05.08.74
Diskoskast	62,04	Kenth Gardenkrans,55,	SWE	Helsingborg	11.08.74
Hammerkast	70,32	Samu-Petri Simo,78,	FIN	Elimäki	31.05.97
Spydkast	82,52	Harri Haatainen,78,	FIN	Lepävirta	25.05.96
10-kamp	7.724p	Benjamin Jensen,75,	NOR	Hyvinkää	02.-03.08.94
		(11,15-7,09-11,77-1,96-49,44/14,46-34,56-5,30-52,00-4.26,37)			

Nordiske Indendørsrekorder - kvinder

50 m	6,17	Linda Haglund,56,	SWE	Grenoble	22.02.81
	6,17	Linda Haglund,56,	SWE	Grenoble	22.02.81
60 m	7,13	Linda Haglund,56,	SWE	Milano	12.03.78
	7,13	Linda Haglund,56,	SWE	Turku	31.01.81
200 m	23,03	Sanna Hernesniemi,71,	FIN	Toronto	14.03.93
400 m	52,40	Ann-Louise Skoglund,62,	SWE	Madrid	23.02.86
800 m	2.00,01	Maria Akraka,66,	SWE	Stockholm	19.02.98
1000 m	2.43,09	Malin Ewerlöf,72,	SWE	Hamar	27.01.96
1500 m	4.07,74	Maria Akraka,66,	SWE	Genova	14.02.92
1 mile	4.38,40	Tina Krebs,63,	DEN	East Rutherford	08.02.86
3000 m	8.50,26	Ingrid Kristiansen,56,	NOR	Turku	23.02.85
5000 m	15.06,49	Sara Wedlund,75,	SWE	Stockholm	25.02.96
50 m hæk	7,29	Gunhild Olsson,46,	SWE	Grenoble	11.03.92
	7,29	Helle Sichlau,57,	DEN	Grenoble	21.02.81
60 m hæk	8,06	Monica Grefstad,64,	NOR	Paris	13.03.94
højde	2,00	Hanne Haugland,67,	NOR	Spala	17.05.95
	2,00	Hanne Haugland,67,	NOR	Paris	08.03.97
stang	4,44	Vala Flosadottir,78,	ISL	Eskilstuna	14.02.98
længde	6,78	Ringa Ropo-Junnila,66,	FIN	Stockholm	19.02.91
3-spring	13,75	Heli Koivula,75,	FIN	Kuopio	18.02.96
kugle	17,84	Asta Hovi,63,	FIN	Madrid	23.02.86
5-kamp	4520	Monica Westén,66,	SWE	Berlin	09.02.91
		(844-183-1117-605-20737)			
4x200 m	1.37,35	SVERIGE		Malmø	21.02.98
		Jenny Kallur,81 - Therese Olofsson,73 -			
		Linda Fernström,81 - Sofie Hildenborg,76,			

Nordiske Indendørsrekorder - mænd

50 m	5,82	Raimo Vilen,45,	FIN	Grenoble	11.03.72
60 m	6,57	Fernando Ramirez,74,	NOR	Lievin	18.02.96
200 m	20,51	Geir Moen,69,	NOR	Lievin	19.02.95
400 m	47,28	Christer Gullstrand,59,	SWE	Sindelfingen	01.03.80
800 m	1.42,67	Wilson Kipketer,72,	DEN	Paris	09.03.97
1000 m	2.17,08	Wilson Kipketer,72,	DEN	Stockholm	25.02.96
1500 m	3.38,16	Antti Loikkanen,55,	FIN	Milano	12.03.78
1 mile	3.58,20	Antti Loikkanen,55,	FIN	Los Angeles	20.01.79
3000 m	7.44,76	Mogens Guldberg,63,	DEN	Sevilla	10.03.91
5000 m	13.47,94	Hannu Okkola,54,	FIN	Espoo	13.02.83
50 m hæk	6,47	Arto Bryggare,58,	FIN	Grenoble	22.02.81
60 m hæk	7,56	Arto Bryggare,58,	FIN	Budapest	06.03.83
	7,56	Arto Bryggare,58,	FIN	Lievin	22.02.87
højde	2,41	Patrik Sjöberg,65,	FIN	Piræus	01.02.87
stang	5,83	Jani Lehtonen,69,	FIN	Stockholm	08.03.94
længde	8,20	Mattias Sunneborn,70,	SWE	Barcelona	11.03.95
3-spring	17,26	Tord Henriksson,65,	SWE	Stockholm	19.02.91
kugle	21,24	Sören Tallhem,64,	SWE	Siracusa	09.03.85
7-kamp	6142	Henrik Dagård,69,	SWE	Barcelona	11.-12.03.95
		(684-732-1527-198/787-480-24160)			
4x200 m	1.26,11	SVERIGE		Malmø	21.02.98
		Niklas Sjöstrand,76 - Anders Hansson,74 -			
		Mikael Wennolf,71 - Michael Ahl,78,			

Danske rekorder - kvinder

100 m	11,42	Dorthe A.Rasmussen,58,	Frederiksberg IF	Helsinki	07.08.83
200 m	23,36	Dorthe A.Rasmussen,58,	Frederiksberg IF	Potsdam	09.06.83
400 m	53,32	Karen Gydesen,67,	Århus 1900	Esch-sur Alzette	22.08.92
800 m	2.00,97	Karen Gydesen,67	Århus 1900	Helsinki	29.06.94
1.000 m	2.43,7	Gitte Karlshøj,59,	Køge G- & IF	Århus	27.09.90
	# 2.42,5	Karen Gydesen,67	Århus 1900	Svendborg	09.07.96
1.500 m	4.08,61	Gitte Karlshøj,59,	Køge G- & IF	Sheffield	15.09.91
1 mile	4.30,2	Loa Olafsson,58,	København's IF	Østerbro, Kbh.	25.05.78
2.000 m	5.43,7	Gitte Karlshøj,59,	Køge G- & IF	Rudegård , Holte	18.09.91
3.000 m	8.42,3	Loa Olafsson,58,	København's IF	Oslo	27.06.78
5.000 m	15.08,8	Loa Olafsson,58,	København's IF	Rundforbi	30.05.78
10.000 m	31.45,4	Loa Olafsson,58,	København's IF	Østerbro, Kbh.	06.04.78
1 time		rekordkrav - 16.000 meter			
20.000 m		rekordkrav - 1.15.00			
100 m hæk	13,2	Dorthe A.Rasmussen,58,	Frederiksberg IF	Østerbro, Kbh.	23.05.81
	e 13,45	Dorthe A.Rasmussen,58,	Frederiksberg IF	Oslo	26.06.81
	e 13,45	Dorthe A.Rasmussen,58,	Frederiksberg IF	Frederiksberg	18.08.84
200 m hæk	27,3	Dorthe A.Rasmussen,58,	Frederiksberg IF	Lyngby	07.07.81
400 m hæk	57,04	Rikke Rønholt,76,	Trongården IF	Turku	11.07.97
3.000 m forh.	10.52,7	Mette Holm Hansen,62,	IK-Viking, Rønne	Østerbro, Kbh.	09.07.81
4 x 100 m	45,04	**Landsholdet,**		Helsinki	10.08.83
		Britt Hansen,61,GIC - Lisbeth Nissen-Petersen,57,TIF -			
		Helle Theil Nielsen,64,TIF - Dorthe A.Rasmussen,58,FIF			
	46,60	**IF-Sparta, København,**		Østerbro, Kbh.	09.08.86
		Britt Hansen,61 - Charlotte Ringgård,63 -			
		Lisbeth D.Pedersen,55 - Lene Demsitz,59,			
	# 46,49	**Århus 1900**		Aalborg	26.08.95
		Renata Nielsen,66 - Christina Schnohr,75 -			
		Lone Nielsen,71 - Dorthe Jensen,73,			
1.000 m staf.	2.09,6	**Hvidovre IF,**		Hvidovre	21.08.72
		Marianne Søderberg,46 - Tone Kyhn,54 -			
		Gitte Mathiesen,51 - Annelise Damm Olesen,42,			
4 x 200 m	1.39,35	**Århus 1900,**		Tårnby	29.08.92
		Trine Bogner,69 - Inge Barslev,56 -			
		Karen Gydesen,67 - Renata P.Nielsen,66,			
4 x 400 m	3.36,2	**Landsholdet,**		Athen	19.09.69
		Birgitte Jennes,53,TIF - Kirsten Høiler,49,AIF -			
		Pia Lund,49,IK-Skovbakken - Annelise Damm Olesen,42,HvIF			
	3.44,2	**Hvidovre IF,**		Århus	14.09.72
		Tone Kyhn,54 - Anette Christensen,49 -			
		Gitte Mathiesen,51, - Annelise Damm Olesen,42,			
4 x 800 m	8.51,54	**Århus 1900,**		Herlev	05.08.90
		Jette Porsdal,63 - Karen Gydesen,67 -			
		Aino Maria Slej,63 - Ane Skak,71,			
4 x 1.500 m		Rekordkrav - 18.45.0			
5.000 m gang	23.25,4	Gunhild Kristiansen,63,	SOIF	Tåstrup	21.09.85
10.000 m gang	48.38,0	Karin Jensen,61,	SOIF	Weert	15.05.91
Længdespring	6,96	Renata P.Nielsen,66	Århus 1900	Sevilla	05.06.94
Trespring	13,84	Dorthe Jensen,73,	Århus 1900	Catania	29.08.97
Højdespring	1,94	Pia Zinck,71	Århus 1900	Athen	08.08.97
Stangspring	4,00	Marie Bagger Rasmussen,72,	Århus 1900	Luzern	02.07.98
	* 4,00	Marie Bagger Rasmussen,72,	Århus 1900	Budapest	18.08.98
Kuglestød	14,48	Birthe Kofoed,54,	Herlufsholm GF	Herlufsholm	26.08.78
Diskoskast	56,00	Annette Bøgh,62	Århus 1900	Århus	13.07.96
Hammerkast	54,97	Charlotte Wåhlin,76,	Københavns IF	Logan	01.06.98
	* 55,31	Charlotte Wåhlin,76,	Københavns IF	Malmö	07.06.98
Spydkast	64,90	Jette Ø.Jeppesen,64,	Århus 1900	Dublin	11.06.94

Danske rekorder - kvinder

7-kamp	h 5.722p	Dorte Bæk Klein,60, (14,5-1,77-11,07-25,5/5,89-48,38-2.18,8)	Esbjerg AF	Århus	27-28.08.83
	e 5.674p	Dorthe A.Rasmussen,58, (13,55-1,81-8,24-24,05/6,34-25,82-2.14,85)	Frederiksberg IF	Malmö	11-12.07.81
Kaste 3-kamp	2.585p	Jette Ø.Jeppesen,64 (12,86-39,86-62,80)	Århus 1900	Randers	03.06.95
Kaste 4-kamp	3.174p	Jette Ø.Jeppesen,64 (12,86-39,86-62,80-32,24)	Århus 1900	Randers	03.06.95

Landevejsrekorder: (bedstenoteringer)

10 km	32.06	Dorthe S.Rasmussen,60,	Glostrup IC	Miami	09.01.83
15 km	49.08	Dorthe S.Rasmussen,60,	Glostrup IC	Portland	23.06.91
10 miles	54.49	Gitte Karlshøj,59,	Køge	Portsmouth	09.10.94
20 km	1.07.06	Dorthe S.Rasmussen,60,	Glostrup IC	Esbjerg	28.11.82
½ marathon	1.09.48	Dorthe S.Rasmussen,60,	Glostrup IC	Den Haag	24.03.91
25 km	1.25.23	Dorthe S.Rasmussen,60,	Glostrup IC	Paderborn	02.04.83
30 km	2.00.18	Helle Døssing,58,	Århus 1900	Randers	08.08.87
Marathon	2.29.34	Dorthe S.Rasmussen,60,	Glostrup IC	London	23.04.89
100 km	7.53.15	Anni Lønstad,53,	Olympia , Maribo	Hanau	16.04.94

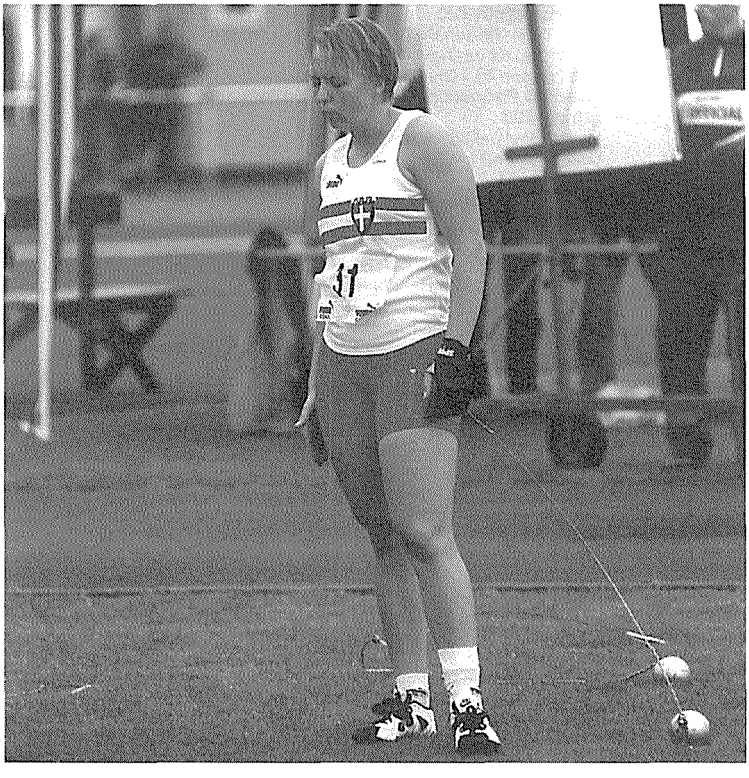

Charlotte Wåhlin, KIF ved DM i Randers. Hammerkast blev afviklet om lørdagen i silende regn. Charlotte satte i årets første halvdel flere danske rekorder. Men en skade midt i sæsonen satte en stopper for udviklingen. (EL)

Danske rekorder - mænd

100 m	10,37	Claus Hirsbro,68,	Trongården IF	Valencia	11.06.94
200 m	20,52	Jens Smedegaard,57	Glostrup IC	Mexico City	12.09.79
400 m	45,89	Jens Smedegård,57,	Glostrup IC	Moskva	27.07.80
800 m	1.41,11	Wilson Kipketer,72,	IF Sparta	Köln	24.08.97
1.000 m	2.16,29	Wilson Kipketer,72,	IF Sparta	Østerbro, Kbh.	23.08.95
1.500 m	3.31,15	Robert K. Andersen,72,	IF-Sparta	Zürich	13.08.97
1 mile	3.50,79	Robert K. Andersen,72,	IF-Sparta	Berlin	26.08.97
2.000 m	4.59,56	Mogens Guldberg,63,	IF-Sparta	Lausanne	15.09.87
3.000 m	7.43,78	Mogens Guldberg,63,	IF-Sparta	Jerez	13.09.89
5.000 m	13.27,76	Henrik Jørgensen,61,	Herlev IF	Oslo	27.07.85
10.000 m	27.57,98	Henrik Jørgensen,61,	Herlev IF	Stockholm	02.07.85
	* 27.54,76	Carsten Jørgensen,70,	Blovstrød Løverne	Lissabon	04.04.98
1 time	19.598 m	Flemming Kempel,48,	Randers KFUM	Århus	07.08.71
20.000 m	1.01.14,4	Flemming Kempel,48,	Randers KFUM	Århus	07.08.71
30.000 m	1.24.58,3	Klaus David Jensen,71,	København's IF	Rotterdam	26.07.97
110 m hæk	13,82	Erik Sidenius Jensen,62,	Viby IF	Århus	01.07.87
200 m hæk	23,1	Claus Hirsbro,68,	Trongården IF	Rudegård, Holte	20.05.92
400 m hæk	50,62	Lars Ingemann,54,	Trongården IF	Köln	01.09.76
3000 m forh.	8.23,56	Flemming Jensen,58,	Frederiksberg IF	Hengelo	19.07.87
4 x 100 m	40,09	**Landsholdet,** Christian Trajkovski,65,Sparta - Peter Voigt,74,TIF - Claus Hirsbro,68,TIF - Lars Pedersen,66,Sparta -		Bergen	28.06.96
	40,42	**IF-Sparta, København,** Christian Trajkovski,65 - Henrik Paulsen,63 - Stig Mølsted,68 - Lars Pedersen,66,		Skovdalen, Aalb.	10.06.89
1.000 m staf.	1.52,49	**IF-Sparta, København,** Christian Trajkovski,65 - Karsten Krygermeier,69 - Henrik Paulsen,63 - Lars Pedersen,66,		Lyngby,	08.07.90
4 x 200 m	1.25,53	**IF-Sparta, København,** Christian Trajkovski,65 - Bernie Bengtsson,62- Henrik Paulsen,63 - Lars Pedersen,66,		Østerbro, Kbh.	03.06.89
	1.25,53	**IF-Sparta, København,** Christian Trajkovski,65 - Henrik Paulsen,63 - Karsten Krygermeier,69 - Lars Pedersen,66,		Østerbro, Kbh.	19.05.90
4 x 400 m	3.09,59	**Landsholdet,** Peter Voigt,74,TIF - Oral Shaw,73,AGF - Lars Pedersen,66,Sparta - Wilson Kipketer,70,Sparta		Bergen	29.06.96
	3.14,8	**IK Skovbakken** Poul Lyhne,49 - Lars Thomsen,50 - Arne Jonsson,50 - Jesper Tørring,47,		Århus	01.06.74
	e 3.14,87	**Trongården IF** Niels Madsen,59 - Preben Hansen,68 - Peter Voigt,74 - Claus Hirsbro,68,		Lyngby	20.08.95
4 x 800 m	7.27,3	**Århus 1900,** Stig Nørregård,61 - Mads T.Jensen,60- Niels-Ole Lindberg,67 - Lars Bøgh,64,		Århus	21.08.87
4 x 1500 m	15.18,5	**IF-Sparta,** Henrik Jacobsen,61 - Thomas Sørensen,63 - Jens Østengård,62 - Mogens D.Guldberg,63,		Esbjerg	02.08.86
20.000 m gang	1.28.24,7	Claus Jørgensen,74,	MKN	Østerbro	27.09.92
30.000 m gang	2.26.43,4	Jacob Sørensen,74,	MKN	Rotterdam	27.07.96
50.000 m gang	4.24.13,2	Torben Kristiansen,52,	SOIF	Stockholm	10.09.94
2 timer gang	23.444 m	Harry Kristensen,15,	Freja	Gentofte	25.05.52
Længdespring	7,80	Jesper Tørring,47,	IK-Skovbakken	Århus	23.06.71
Trespring	16,18	Peder Dalby,62,	Aarhus GF	Østerbro, Kbh.	05.08.82
Højdespring	2,27	Michael Mikkelsen,66,	IF-Sparta	Århus	01.08.91
Stangspring	5,70	Martin Voss,67,	Århus 1900	Lyngby	24.08.96
	* 5,70	Martin Voss,67,	Århus 1900	Frederiksberg	19.07.97
Kuglestød	20,02	Ole Lindskjold,44,	Vejle IF	Lyngby	14.08.74
Diskoskast	61,30	Steen Hedegård,45,	Holte IF	Tårnby	30.08.77

Danske rekorder - mænd

Hammerkast	74,92	Jan Bielecki,71,	IF-Sparta	Dijon	10.05.98
Vægtkast	21,86	Jan Bielecki,71,	IF Sparta	Odense	11.08.96
	* 22,86	Jan Bielecki,71,	IF-Sparta	Frederiksberg	20.07.97
Spydkast	81,22	Kenneth Petersen,65,	København's IF	Østerbro, Kbh.	05.08.89
5-kamp	3.851p	Lars Warming,63,	Århus 1900	Esbjerg	05.06.87
		(7,23-48,62-21,9-43,44-4.20,2)			
10-kamp	7.994p	Lars Warming,63,	Århus 1900	Götzis	18-19.06.88
		(11,08-7,31-13,54-1,93-48,03/14,34-42,60-4,70-51,94-4.17,35)			
Kaste 5-kamp	4.895p	Jan Cordius,66,	Fredensborg AK	Randers	04.06.95
		(70,54-16,43-59,84-21,10-63,02)			

: ikke anerkendt , * : endnu ikke anerkendt

Landevejsrekorder: (bedstenoteringer)

10 km	28.25	Klaus Hansen,66,	Skovbakken	Bonn	14.05.95
15 km	43.42	Henrik Jørgensen,61,	Herlev IF	Holbæk	13.12.86
10 miles	46.53	Henrik Jørgensen,61,	Herlev IF	Zaandam	11.10.87
	* 46.13	Carsten Jørgensen,70,	Blovstrød Løverne	Carlingford	20.09.98
20 km	59.21	Allan Zachariasen,55,	Freja, Odense	Frederiksberg	27.08.83
½ marathon	1.02.02	Jan B. Ikov,61,	IF Sparta	Bruxelles	03.10.93
	* 1.01.55	Carsten Jørgensen,70,	Blovstrød Løverne	Uster	27.09.98
25 km	1.16.43	John Skovbjerg,56,	Aarhus GF	Paderborn	29.03.86
30 km	1.33.39	Allan Zachariasen,55,	Freja, Odense	Fredericia	27.03.82
Marathon	2.09.43	Henrik Jørgensen,61,	Herlev IF	London	21.04.85
100 km	7.33.12	Arne Mogensfeldt,43,	Svendborg GF	Hamm	16.10.82

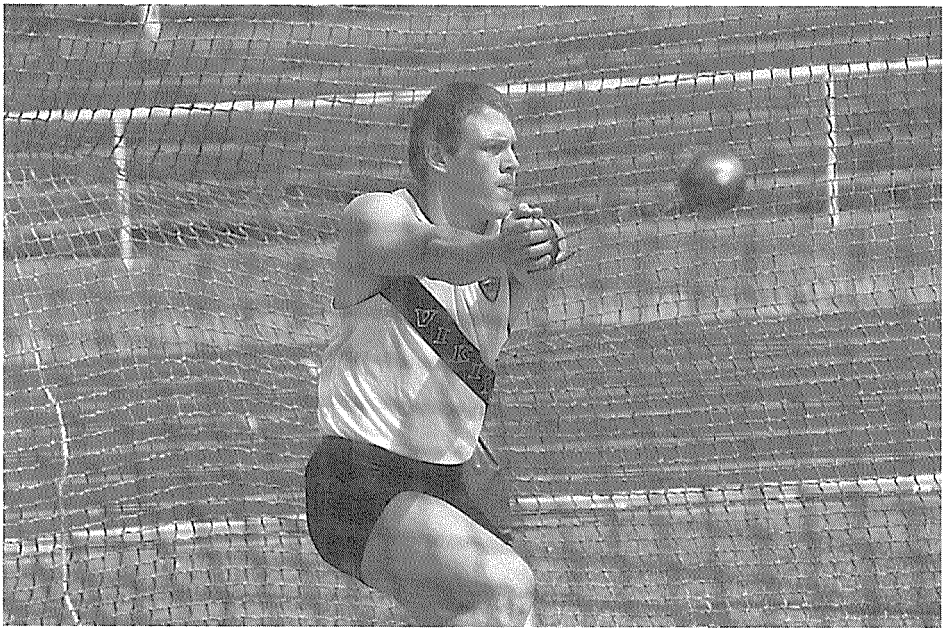

Simon Corlin Jensen, Viking i sin sidste sæson for Viking. I 1999 forbliver klubtrøjen godt nok hvid, men nu indgår der røde striber i den. (EL)

Danske juniorrekorder - kvinder

ALDERSGRÆNSE 19 ÅR:

100 m	11,7	Else Hadrup,48,	Viborg AF	Hvidovre	21.07.63
	11,7	Birthe Pedersen,51,	Grenå IF	Berlin, Øst	08.08.70
	e 11,98	Lise Wilbek,58,	Trongården IF	Rundforbi	08.06.77
200 m	24,12	Sofie Abildtrup,80,	Herning GF	Diekirch	26.09.98
400 m	54,6	Birgitte Jennes,53,	Trongården IF	Berlin, Øst	02.08.70
	e 54,75	Rikke Rønholt,76,	Holte IF	Århus	07.07.94
800 m	2.04,14	Heidi Christiansen,66,	Køge G- & IF	Lyngby	24.07.83
1.000 m	2.45,5	Heidi Christiansen,66,	Køge G- & IF	Østerbro, Kbh	02.08.83
1.500 m	4.12,2	Loa Olafsson,58,	København's IF	Østerbro, Kbh.	21.06.77
1 mile	4.40,7	Dorthe S.Rasmussen,60,	Glostrup IC	Østerbro, Kbh.	21.05.79
2.000 m		rekordkrav - 6.09.9			
3.000 m	9.09,2	Loa Olafsson,58,	København's IF	Malmö	19.06.77
5.000 m	15.48,8	Dorthe S.Rasmussen,60,	Glostrup IC	Østerbro, Kbh.	02.05.79
10.000 m	33.09,5	Dorthe S.Rasmussen,60,	Glostrup IC	Østerbro, Kbh.	20.09.78
1 time		rekordkrav - 15.300 meter			
20.000 m		rekordkrav - 1.18.00			
100 m hæk	13,7	Helle Sichlau,57,	Kastrup Tårnby AK	Lyngby	03.07.76
	e 14,03	Christina Holm,74,	Aalborg FF	Østerbro, Kbh.	13.06.93
200 m hæk	28,68	Annemarie Gade Pedersen,65,	AK-Holstebro	Århus	10.07.84
400 m hæk	57,71	Rikke Rønholt,76,	Holte IF	Nyiregyhaza	29.07.95
3.000 m forh.	10.52,7	Mette Holm Hansen,62,	IK-Viking, Rønne	Østerbro, Kbh.	09.07.81
4 x 100 m	46,76	**Juniorlandsholdet,**		Duisburg	26.08.73
		Helle Madsen,57,ORI - Lisbeth Nielsen,55,AIF -			
		Laila Søndergård,56,Herlev - Jette Frøsig,56,TSF			
	48,27	**Haderslev IF,**		Østerbro, Kbh.	09.08.86
		Annegreth Meyer,70 - Helle G.Hansen,70 -			
		Ghita Bomme,67 - Karen Gydesen,67,			
1.000 m stafet	2.16,89	**Herning GF,**		Århus	07.09.97
		Marie Jensen,80 - Signe Olesen,81 -			
		Sofie Abildtrup,80 - Michala Bluhm,80,			
4 x 200 m	1.42,69	**Herning GF**		Herning	12.10.96
		Anne Larsen,81 - Michala Bluhm,80 -			
		Signe Olesen,81 - Sofie Abildtrup,80,			
4 x 400 m	3.42,73	**Juniorlandsholdet,**		Frederiksberg	06.08.83
		Konny Overgård,64,VIF - May Bugge,67,AFF -			
		Betina Wilhjelm,66,AIF - Heidi Christiansen,66,Køge			
	3.52,5	**Aalborg FF,**		Glostrup	27.06.82
		Rikke Spure,66 - Bente Larsen,65 -			
		May Bugge,67 - Jette Kalstrup,64,			
4 x 800 m	9.07,0	**Aalborg FF,**		Glostrup	29.05.82
		Bente Larsen,65 - Gitte Christensen,64 -			
		May Bugge,67 - Jette Kalstrup,64,			
4 x 1.500 m	19.47,0	**IF-Gullfoss, København,**		Hvidovre	28.09.81
		Mette Jensen,67 - Marie Street,69 -			
		Tina Lagermann,68 - Shannet Nielsen,66,			
Længdespring	6,25	Dorthe A.Rasmussen,58,	Frederiksberg IF	Berlin, Vest	07.08.76
Trespring	12,08	Dorthe Jensen,73,	Aalborg FF	Skovdalen, Aalb.	15.08.92
Højdespring	1,85	Grith Ejstrup,53,	IK-Skovbakken	Frederiksberg	12.08.72
Stangspring	3,00	Karen Marie Kristoffersen,81,	Herning GF	Diekirch	26.09.98
Kuglestød	13,97	Vivian Krafft,66,	Trongården IF	Glostrup	22.09.84
Diskoskast	51,87	Vivian Krafft,66,	Trongården IF	Frederiksberg	21.05.85
Hammerkast	49,31	Meiken Greve,80,	Greve IF	Greve	02.08.98
Spydkast	55,70	Christina Scherwin,76,	Århus 1900	Lissabon	22.07.94
7-kamp	5.135p	Anita Sølyst,61,	Kastrup Tårnby AK	Larvik	19-20.07.80
		(14,77-1,71-8,78-25,48/5,35-33,74-2.14,6)			

Danske juniorrekorder - kvinder

Kaste 3-kamp	2.523p	Vivian Krafft,66, (13,13-51,87-42,40)	Trongården IF	Frederksberg	21.07.85
Kaste 4-kamp	2.734p	Anja Smollerup,77, (11,16-36,36-42,50-32,50)	Skive AM	Skive	04.05.96

Bedste danske placering ved juniorlandskampen i Odense var pigernes 2.plads på 4x100m . På holdet var : **Michala Bluhm, Mette Svarrer, Louise Sørensen og Sofie Abildtrup.** (EL)

Danske U-23 rekorder - kvinder

ALDERSGRÆNSE 22 ÅR:

100 m	11,6	Vivi Markussen,39,	IFK-Aalborg	Helsingør	05.07.60
	11,6	Else Hadrup,48,	Viborg AF	Zürich	04.07.69
	e 11,84	Dorthe A.Rasmussen,58,	Frederiksberg IF	Glostrup	09.08.80
200 m	23,7	Else Hadrup,48,	Viborg AF	Zürich	05.07.69
	e 24,02	Dorthe A.Rasmussen,58,	Frederiksberg IF	Østerbro, Kbh.	30.07.80
400 m	54,22	Rikke Rønholt,76,	Trongården IF	Atlanta	19.04.97
800 m	2.02,07	Tina Krebs,63,	Fremad Holbæk	Knoxville	21.05.83
1.000 m	2.44,9	Dorthe S.Rasmussen,60,	Glostrup IC	Hvidovre	21.07.81
1.500 m	4.10,7	Loa Olafsson,58,	København's IF	Sittard	17.06.78
1 mile	4.40,7	Dorthe S.Rasmussen,60,	Glostrup IC	Østerbro, Kbn.	21.05.79
2.000 m	6.02,14	Charlotte S.Jensen,69,	Randers Freja	Århus	03.09.91
3.000 m	8.42,3	Loa Olafsson,58,	København's IF	Oslo	27.06.78
5.000 m	15.08,8	Loa Olafsson,58,	København's IF	Rundforbi	30.05.78
10.000 m	31.45,4	Loa Olafsson,58,	København's IF	Østerbro, Kbh.	06.04.78
1 time		rekordkrav - 15.300 meter			
20.000 m		rekordkrav - 1.18.00			
100 m hæk	13,60	Dorthe A.Rasmussen,58,	Frederiksberg IF	Østerbro, Kbh.	31.07.80
200 m hæk	28,1	Dorthe A.Rasmussen,58,	Frederiksberg IF	Østerbro, Kbh.	31.07.79
400 m hæk	57,04	Rikke Rønholt,76,	Trongården IF	Turku	11.07.97
3.000 m forh.	10.52,7	Mette Holm Hansen,62,	IK-Viking, Rønne	Østerbro, Kbh.	09.07.81
4 x 100 m		**Juniorlandsholdet,** Vakant			
	48,25	**Aalborg FF,** Dorte Damsgaard,74 - Lotte Fruergaard,72 - Christina Holm,74 - Dorthe Jensen,73		Esbjerg	14.08.93
1.000 m stafet	2.16,89	**Herning GF,** Marie Jensen,80 - Signe Olesen,81 - Sofie Abildtrup,80 - Michala Bluhm,80,		Århus	07.09.97
4 x 200 m	1.42,5	**Aalborg FF,** Jette Kalstrup,64 - Anette Jensen,64 - Britt Hansen,61 - Bente Larsen,65,		Skovdalen, Aalb.	22.09.81
	e 1.42,69	**Herning GF** Anne Larsen,81 - Michala Bluhm,80 - Signe Olesen,81 - Sofie Abildtrup,80,		Herning	12.10.96
4 x 400 m	3.42,73	**Juniorlandsholdet,** Konny Overgård,64,VIF - May Bugge,67,AFF - Betina Wilhjelm,66,AIF - Heidi Christiansen,66,Køge		Frederiksberg	06.08.83
	3.52,5	**Aalborg FF,** Rikke Spure,66 - Bente Larsen,65 - May Bugge,67 - Jette Kalstrup,64,		Glostrup	27.06.82
4 x 800 m	9.07,0	**Aalborg FF,** Bente Larsen,65 - Gitte Christensen,64 - May Bugge,67 - Jette Kalstrup,64		Glostrup	29.05.82
4 x 1.500 m	19.47,0	**IF-Gullfoss, København,** Mette Jensen,67, - Marie Street,69 - Tina Lagermann,68 - Shannet Nielsen,66,		Hvidovre	28.09.81
Længdespring	6,33	Dorthe A.Rasmussen,58,	Frederiksberg IF	Hvidovre	10.05.80
Trespring	12,75	Dorthe Jensen,73,	Århus 1900	Tallinn	10.06.95
Højdespring	1,85	Grith Ejstrup,53,	IK-Skovbakken	Frederiksberg	12.08.72
	1,85	Grith Ejstrup,53,	IK-Skovbakken	Østerbro	09.08.75
Stangspring	3,70	Louise Brændstrup,76,	Århus 1900	Turku	13.07.97
kuglestød	14,33	Karen Inge Halkier,37,	IK-Skovbakken	Skovdalen, Aalb.	24.05.59
Diskoskast	52,40	Vivian Krafft,66,	Trongården IF	Glostrup	09.08.87
Hammerkast	55,31	Charlotte Wåhlin,76,	Københavns IF	Malmö	07.06.98
Spydkast	55,70	Christina Scherwin,76,	Århus 1900	Lissabon	22.07.94
7-kamp	5.549p	Dorte Bæk Klein,60, (14,7-1,81-10,30-25,9/5,70-48,41-2.22,8)	Esbjerg AF	Århus	17-18.07.82

Danske U-23 rekorder - kvinder

Kaste 3-kamp	2.523p	Vivian Krafft,66, (13,13-51,87-42,40)	Trongården IF	Frederksberg	21.07.85
Kaste 4-kamp	2.954p	Charlotte Wåhlin,76, (12,50-33,94-36,38-48,20)	Københavns IF	Greve	14.09.97

Louise Brædstrup, 1900 havde en ikke helt vellykket sæson. (EL)

Danske juniorrekorder - mænd

ALDERSGRÆNSE 19 ÅR:

100 m	10,57	Benjamin Hecht,78,	IF-Sparta	Odense	16.08.97
200 m	21,26	Lars Pedersen,66,	IF-Sparta	Oslo	17.07.85
400 m	47,51	Lars Pedersen,66,	IF-Sparta	Østerbro, Kbh.	22.09.85
800 m	1.49,2	Ruben Sørensen,54,	Randers Freja	Århus	12.09.73
1.000 m	2.21,2	Ruben Sørensen,54,	Randers Freja	Lyngby	15.08.73
1.500 m	3.45,51	Mogens D.Guldberg,63,	Kalundborg IF	Steinkier	21.08.82
1 mile	4.07,0	Ruben Sørensen,54,	Randers Freja	Randers	04.07.73
2.000 m	5.18,0	Ole Hansen,63,	Århus 1900	Århus	31.08.82
3.000 m	8.04,37	Ole Hansen,63,	Århus 1900	Steinkier	21.08.82
5.000 m	13.50,9	Henrik Jørgensen,61,	Herlev IF	Oslo	15.07.80
10.000 m	29.00,3	Henrik Jørgensen,61,	Herlev IF	Glostrup	29.05.80
1 time	18.873 m	Kim Taylor,62,	Atletica	Kolding	30.04.80
20.000 m	1.03.27,6	Kim Taylor,62,	Atletica	Kolding	30.04.80
110 m hæk	14,59	Erik Sidenius Jensen,62,	Vidar, Sønderborg	Utrecht	20.08.81
200 m hæk	24,2	Kristian Strømgård,70,	G -77	Gundsømagle	02.09.88
400 m hæk	52,15	Kristian Strømgård,70,	G -77	Varazdin	25.08.89
1.500 m forh.	4.13,1	Henrik Jørgensen,61,	Herlev IF	Østerbro, Kbh.	01.09.79
2.000 m forh.	5.46,0	Flemming Christensen,64,	Herlufsholm GF	Herlufsholm	24.08.82
3.000 m forh.	9.13,2	Peter Gylling,62,	Herlufsholm GF	Glostrup	09.08.80
4 x 100 m	41,92	**IF-Sparta** Thor Torp,79 - Jonas Jacobsen,79 - Christian Hansen,78 - Benjamin Hecht,78,		Østerbro	30.08.97
1.000 m staf.	2.00,62	**Århus 1900** Kenny Sørensen,77 - Bjarke Mogensen,77 - Rune Gade,77 - Mads Mikkelsen,77,		Randers	04.06.95
4 x 200 m	1.32,3	**Aalborg AK,** John Sytmen,67 - Henrik Kragh,66 - Poul Gundersen,66 - Finn Nielsen,66,		Skovdalen, Aalb.	25.10.84
4 x 400 m	3.16,8	**Juniorlandsholdet,** Jesper Have,58,AFF - Boye Finlow,60,AKD - Ole Christensen,60,KAK - Jørgen Troest,58,KTA		Donetsk	20.08.77
	3.24,48	**Haderslev IF,** Hans Chr.Phillip,62 - Finn Schmidt,65 - Peter Madsen,62 - Hans Chr.Bothmann,62		Skovdalen, Aalb.	28.06.81
4 x 800 m	7.56,0	**IF-Sparta, København,** Michael Feveile,61 - Henrik Jacobsen,61 - Jens P.Brockdorff,61 - Jens Østengård,62,		Østerbro, Kbh.	25.09.80
4 x 1.500 m	16.23,7	**Århus 1900** Simon G. Pedersen,76 - Danny Lajer,76 - Lars Juhl,76 - Paw Nielsen,76,		Århus	13.09.95
Længdespring	7,50	Max Eriksen,61,	Odense GF	Århus	19.07.80
Trespring	15,76	Peder Dalby,62,	Aarhus GF	Østerbro, Kbh.	15.08.81
Højdespring	2,17	René T.Nielsen,64,	Freja, Odense	Lyngby	23.07.83
Stangspring	5,05	Martin Voss,67,	Århus 1900	Århus	08.06.86
Kuglestød	* 16,67	Blerim Polisi,78,	Odense Atletik	Frederiksberg	20.07.97
Diskoskast	51,44	Dariuz Slowik,77,	Odense A	Aalborg	28.07.96
Hammerkast	62,30	Bjarke Brøns,75,	Skive AM	Skive	02.07.94
Vægtkast	18,25	Torben Wolf,78,	Esbjerg AF	Esbjerg	27.09.97
Spydkast	69,34	Torben Wolf,78,	Esbjerg AF	Ljubljana	24.07.97
5-kamp	3.551p	Max Eriksen,61, (7,50-58,10-22,3-33,37-5.02,3)	Odense GF	Århus	19.07.80
7-kamp	7.103p	Erling Hansen,54, (11,72-6,81-11,94-1,95-51,68/15,68-39,86-4,50-51,88-4.33,83)	Hvidovre IF	Duisburg	24-25.08.73
kaste 5-kamp	4.122p	Torben Wolf,78, (59,90-13,08-41,90-18,25-65,06)	Esbjerg AF	Esbjerg	27.09.97

Danske U-23 rekorder - mænd

ALDERSGRÆNSE 22 ÅR:

100 m	10,45	Benjamin Hecht,78,	IF Sparta	Frederiksberg	23.05.98
200 m	20,52	Jens Smedegård,57,	Glostrup IC	Mexico City	12.09.79
400 m	46,32	Jens Smedegård,57,	Glostrup IC	Mexico City	08.09.79
800 m	1.47,9	Ruben Sørensen,54,	Randers Freja	Warszawa	14.07.75
1.000 m	2.18,5	Sven-Erik Nielsen,51,	Helsingør IF	Lyngby	15.08.73
1.500 m	3.40,1	Ruben Sørensen,54,	Randers Freja	Århus	09.07.75
1 mile	4.01,54	Mogens D.Guldberg,63,	Trongården IF	Cwmbran	09.07.83
2.000 m	5.16,9	Ole Hansen,63,	Århus 1900	Århus	31.08.83
3.000 m	7.55,92	Henrik Jørgensen,61,	Herlev IF	Østerbro, Kbh.	05.08.82
5.000 m	13.30,06	Henrik Jørgensen,61,	Herlev IF	Oslo	07.07.82
10.000 m	28.06,74	Henrik Jørgensen,61,	Herlev IF	Helsinki	07.08.83
1 time	18.890 m	Per Hoffmann,58,	Ben Hur, Kbh.	Frederiksberg	18.06.80
20.000 m	1.03.27,6	Kim Taylor,62,	Atletica	Kolding	30.04.80
110 m hæk	14,25	Erik S.Jensen,62,	IK-Skovbakken	Lyngby	23.07.83
200 m hæk	24,19	Kristian Strømgård,70,	Trongårdens IF	Østerbro, Kbh.	25.07.91
400 m hæk	50,62	Lars Ingemann,54,	Trongården IF	Köln	01.09.76
1.500 m forh.	4.11,6	Wigmar Pedersen,46,	Aarhus GF	Kristiansand	11.07.66
2.000 m forh.	5.43,10	Flemming Christensen,64,	Herlufsholm GF	Stockholm	11.08.84
3.000 m forh.	8.53,2	Ole Steen Mortensen,45,	Randers Freja	Haderslev	15.07.67
4 x 100 m	41,92	**IF-Sparta**		Østerbro	30.08.97
		Thor Torp,79 - Jonas Jacobsen,79 -			
		Christian Hansen,78 - Benjamin Hecht,78,			
1.000 m staf.	1.58,4	**Frederiksberg IF**		Århus	16.06.67
		Helge Svenningsen,52 - Jørgen Stevad,47			
		Jørgen Nielsen,48 - Kent Voigt,48,			
4 x 200 m	1.29,47	**Aarhus GF**		Randers	03.06.95
		Kenn Rasmussen,74 - Rasmus Buchanan,73			
		Frank de Paoli,74 - Oral Shaw,73			
4 x 400 m	3.13,7	**Juniorlandsholdet,**		Berlin V.	23.07.77
		Jesper Have,58,AFF - Boye Finlow,60,AKD -			
		Claus Petersen,57,AIK - Jørgen Troest,58,KTA			
	3.19,64	**Aarhus GF**		Lyngby	20.08.95
		Søren Hermansen,74 , Kenn Rasmussen,74			
		Frank de Paoli,74 , Oral Shaw,73			
4 x 800 m	7.42,2	**Trongården IF, Lyngby**		Lyngby	18.08.91
		Jakob Møller Jensen,71 - Kristian Strømgaard,70 -			
		Jacob Rosenkrands,70 - Jens K.Larsen,69			
4 x 1.500 m	16.02,8	**Trongårdens IF, Lyngby**		Rudegård, Holte	18.09.91
		Jens K.Larsen,69 - Torkil Høg,70 -			
		Frederik Pilehave,70 - Jakob Møller Jensen,71			
Længdespring	7,69	Peder Dalby,62,	Aarhus GF	Vejle	20.06.82
Trespring	16,18	Peder Dalby,62,	Aarhus GF	Østerbro, Kbh.	05.08.82
Højdespring	2,22	Michael Mikkelsen,66,	IF-Sparta	Østerbro, Kbh.	21.08.88
Stangspring	5,40	Piotr Buciarski,75,	IF-Sparta	Eugene	17.05.97
	5,40	Piotr Buciarski,75,	IF-Sparta	Eugene	25.05.97
	5,40	Piotr Buciarski,75,	IF-Sparta	Frederiksberg	19.07.97
Kuglestød	18,40	Joachim B. Olsen,77,	Aalborg Atletik	Randers	08.08.98
Diskoskast	55,00	Dariusz Slowik,77,	Odense Atletik	Esbjerg	26.07.98
Hammerkast	70,72	Jan Bielecki,71,	Holte IF	Athens	01.12.93
Vægtkast	19,91	Jan Bielecki,71,	Holte IF	Tårnby	16.09.91
Spydkast	76,60	Kenneth Petersen,65,	IF-Sparta	Tallahassee	20.03.87
5-kamp	3.692p	Niels Uth,74,	Århus 1900	Århus	08.09.96
		(6,84-52,10-22,96-40,92-4.18,19)			
10-kamp	7.402p	Morten Blumensaat,63,	Silkeborg AK-77	Esbjerg	13-14.07.85
		(11,1-6,73-12,21-1,90-50,0/14,9-38,36-4,50-62,34-4.32,5)			
kaste 5-kamp	4.241p	Jan Cordius,66,	Fredensborg AK	Fredensborg	23.10.88
		(58,96-14,21-50,48-17,97-58,20)			

Danske indendørsrekorder - kvinder

50 m	6,33	Dorthe A.Rasmussen,58,	Frederiksberg IF	Grenoble	22.02.81
60 m	7,40	Lene Demsitz,59,	IF-Sparta	Rødovre	10.01.88
	7,40	Lene Demsitz,59,	IF-Sparta	Vittel	27.02.88
200 m	24,86	Camilla Voigt,78,	Trongården IF	Malmø	01.03.97
	24,78	Christina Schnohr,75,	Århus 1900	Malmø	07.03.98
400 m	55,56	Ane Skak,71,	Århus 1900	Malmø	25.02.95
800 m	2.02,64	Tina Krebs,63,	Fremad Holbæk	Boston	10.02.84
1.500 m	4.10,20	Tina Krebs,63,	Fremad Holbæk	East Rutherford	09.02.85
1 mile	4.38,40	Tina Krebs,63,	Fremad Holbæk	East Rutherford	08.02.86
3.000 m	9.29,42	Trine B.Pedersen,66,	Frederiksberg IF	Rødovre	28.01.89
	* 9.19,64	Rikke Pedersen,75,	Trongården IF	Indianapolis	08.03.97
50 m hæk	7,29	Helle Sichlau,57,	Kastrup Tårnby AK	Grenoble	21.02.81
60 m hæk	e 8,42	Lene Demsitz,59,	IF-Sparta	Stockholm	02.02.86
	8,2	Dorthe A.Rasmussen,58,	Frederiksberg IF	Århus	07.02.81
Længdespring	6,77	Renata P.Nielsen,66,	Århus 1900	Barcelona	12.03.95
3-spring	13,58	Dorthe Jensen,73,	Århus 1900	Paris	07.03.97
Højdespring	1,90	Pia Zinck,71,	Århus 1900	Paris	07.03.97
	1,90	Pia Zinck,71,	Århus 1900	Arnstadt	31.01.98
Stangspring	4,03	Marie Bagger Rasmussen,72,	Århus 1900	Eskilstuna	14.02.98
Kuglestød	14,71	Birthe Kofoed,54,	Herlufsholm GF	Rødovre	13.10.80
4 x 200 m	1.43,7	**Landsholdet,**		Göteborg	07.03.70
		Else Hadrup,48,Viborg AF - Pia Lund,49,Skovbakken - Birthe Pedersen,51,Grenå - Birgitte Jennes,53,TIF			
	* 1.42,96	**Landsholdet,**		Stange	01.02.92
		Trine Andersson,73,HIF - Charlotte Beiter,67,Sparta - Julie Widstrup,71,FIF - Ane Skak,71,1900			
6-kamp	4.671p	Lisbeth Larsen,57,	IF-Sparta	Århus	13.02.88
		(9,1-12,51-1,67-7,6-5,83-2.29,4)			
5-kamp	3.943p	Charlotte Beiter,67,	IF-Sparta	Århus	09.02.91
		(8,92-1,79-11,31-5,97-2.33,9)			

Danske indendørsrekorder - mænd

50 m	6,02	Søren V.Pedersen,43,	Kastrup Tårnby AK	Grenoble	11.03.72
	m 5,5	Claus Hirsbro,68,	Trongården IF	Århus	15.01.94
60 m	6,71	Claus Hirsbro,68,	Trongården IF	Rødovre	12.02.94
200 m	21,33	Lars Pedersen,66,	IF-Sparta	Göteborg	19.02.91
400 m	48,70	Lars Pedersen,66,	IF Sparta	Malmø	02.03.96
800 m	1.42,67	Wilson Kipketer,72,	IF-Sparta	Paris	09.03.97
1.000 m	2.17,08	Wilson Kipketer,72,	IF-Sparta	Stockholm	25.02.96
1.500 m	3.43,5	Ruben Sørensen,54,	Randers Freja	Los Angeles	21.01.79
	* 3.38,85	Mogens D.Guldberg,63,	IF-Sparta	Sevilla	28.02.91
1 mile	3.59,13	Mogens D.Guldberg,63,	IF-Sparta	Zaragoza	26.02.88
3.000 m	7.44,76	Mogens D.Guldberg,63,	IF-Sparta	Sevilla	10.03.91
2 miles	8.45,6	Gert Kærlin,50,	København's IF	Berlin V.	18.02.73
3 miles	14.10,30	Finn R.Andersen,55,	Aarhus GF	Warrensburg	27.01.79
5000 meter	* 14.24,68	René Carlsen,74,	Odense Atletik	Indianapolis	08.02.97
60 m hæk	7,84	Claus Hirsbro,68,	Trongården IF	Malmø	03.03.96
4 x 100 m	& 40,83	**Landsholdet,**		Luleå	25.02.86
		Lars Hummel,65,Sparta - Henrik Paulsen,63-Sparta -			
		Peter Regli,63,Viby - Morten Kjems,65,Viby			
4 x 200 m	1.26,50	**Mix - hold**		Göteborg	25.02.96
		Claus Hirsbro,68, TIF - Lars Pedersen,66,Sparta -			
		Peter Voigt,74, TIF - Kenneth Jensen,69, 1900			
Længdespring	7,54	Jesper Tørring,47,	IK-Skovbakken	Ollerup	28.02.71
Trespring	15,77	Jesper Riege,67,	IF-Sparta	Malmø	08.03.98
Højdespring	2,27	Michael Mikkelsen,66,	IF-Sparta	Glasgow	04.03.90
Stangspring	5,72	Martin Voss,67,	Århus 1900	Malmø	25.02.95
Kuglestød	18,41	Ole Lindskjold,44,	Vejle IF	Göteborg	10.03.74
7-kamp	5.542p	Lars Warming,63,	Århus 1900	Århus	13.02.88
		(7,0-7,15-13,40-1,90-7,9-4,60-2.51,5)			
8-kamp	6.168p	Lars Warming,63,	Århus 1900	München	27.-28.02.88
		(7,27-14,21-1,86-50,60/6,97-8,21-4,30-2.52,88)			

Bemærk: & = resultat opnået på rundbane over 200 meter. * = endnu ikke anerkendt.

Danske indendørsrekorder

50 meter piger:

p-22					
p-21					
p-20	7,19	Susse Malling,78,	Sparta	Hviodvre	31.01.98
p-19	6,99	Louise Sørensen,78,	FIF Hillerød	Hvidovre	19.01.97
p-18	6,78	Louise Højland,80,	Hvidovre AM	Hvidovre	31.01.98
p-17	6,88	Louise Højland,80,	Hvidovre AK	Hvidovre	01.02.97
p-16	7,02	Stine Pedersen,81,	Fremad Holbæk	Hvidovre	01.02.97
p-15	6,77	Sille Søndergaard,83,	Viking Rønne	Hvidovre	31.01.98
p-14	7,13	Karina Johansen,83,	Hvidovre AM	Hvidovre	07.12.97
p-13	7,49	Nadia Ulendorf,84,	FIF Hillerød	Hvidovre	01.02.97

60 meter piger:

p-22	7,54	Christina Schnohr,75,	Århus 1900	Göteborg	08.02.97
p-21	7,67	Christina Schnohr,75,	Århus 1900	Århus	07.12.96
p-20	7,3	Else Hadrup,49,	Viborg AF	Wien	23.03.69
	e 7,83	Helle B.Jensen,69,	Esbjerg AF	Rødovre	28.01.89
p-19	7,54	Christina Schnohr,75,	Frederiksberg IF	Rødovre	12.02.94
p-18	7,4	Helle Theil Nielsen,64,	Trongården IF	Rødovre	27.02.82
	7,67	Christina Schnohr,75,	Frederiksberg IF	Rødovre	10.01.93
p-17	7,75	Michala Bluhm,80,	Herning GF	Malmø	01.03.97
	7,75	Michala Bluhm,80,	Herning GF	Århus	06.12.97
p-16	7,73	Camilla Voigt,78,	Herlev IF	Rødovre	12.02.94
p-15	7,91	Anne Larsen,81,	Herning GF	Malmø	02.03.96
p-14	7,86	Sille Søndergaard,83,	Viking , Rønne	Malmö	06.12.97
p-13	7,9	Helle Jensen,69,	Aalborg FF	Rødovre	27.02.82
	7,9	Tine Bach Ejlersen,85,	Herning GF	Århus	12.12.98
	e 8,17	Anne Larsen,81,	Herning GF	Århus	10.12.94

200 meter piger:

p-22	24,87	Christina Schnohr,75,	Århus 1900	Malmø	02.03.97
p-21	25,62	Ane Skak,71,	Århus 1900	Göteborg	18.01.92
p-20	25,43	Christina Schnohr,75,	Århus 1900	Malmø	04.03.95
p-19	24,86	Camilla Voigt,78,	Trongården IF	Malmø	01.03.97
p-18	25,44	Mette Svarrer,79,	Esbjerg AF	Malmø	01.03.97
p-17	25,47	Sofie Abildtrup,80,	Herning GF	Malmø	01.03.97
p-16	26,23	Mette Svarrer,79,	Esbjerg AF	Malmø	04.03.95
	26,23	Michala Bluhm,80,	Herning GF	Malmø	02.03.96
p-15	26,62	Anne Larsen,81,	Herning GF	Malmø	02.03.96
p-14	27,55	Karina Johansen,83,	Hvidovre AK	Malmø	01.03.97
p-13					

300 meter piger:

p-22					
p-21					
p-20					
p-19					
p-18	41,2	Tina Krebs,63,	Fremad Holbæk	Rødovre	31.01.81
p-17	43,8	Joan Hansen,62,	Hvidovre IF	Rødovre	24.02.79
p-16	41,2	Vickie S. Kristensen,65,	Freja, Odense	Rødovre	31.01.81
p-15	42,0	May Bugge,67,	Aalborg FF	Rødovre	28.02.82
p-14	42,3	Vickie S.Kristensen,65,	Freja, Odense	Rødovre	24.02.79
p-13					

Danske indendørsrekorder

400 meter piger:

p-22	55,60	Rikke Rønholt,76,	Sparta	Gainesville	09.02.98
p-21	58,0	Lotte Fruergaard,72,	Aalborg FF	Rødovre	23.01.93
p-20	57,68	Camilla Madsen,78,	Glostrup IC	Malmø	07.03.98
p-19	57,69	Hanne Holdorf,77,	Aalborg Atletik	Malmø	02.03.96
p-18	61,05	Camilla Madsen,78,	Glostrup IC	Malmø	02.03.96
p-17	56,7	Birgitte Jennes,53,	Trongården IF	Göteborg	07.03.70
	e 57,45	Sofie Abildtrup,80,	Herning GF	Malmø	01.03.97
p-16	57,0	Tina Krebs,63,	Fremad Holbæk	Rødovre	29.11.79
p-15					
p-14	61,9	Evy Møller,63,	Rødovre AC	Rødovre	08.01.77
p-13					

800 meter piger:

p-22	2.05,84	Rikke Rønholt,76,	IF-Sparta	Indianapolis	07.03.98
p-21	2.02,64	Tina Krebs,63,	Fremad Holbæk	Boston	10.02.84
p-20	2.07,14	Ane Skak,71,	Århus 1900	Johnson City	23.02.91
p-19	2.10,3	Tina Krebs,63,	Fremad Holbæk	Rødovre	30.01.82
p-18	2.14,8	Trine B.Pedersen,66,	IK-Hellas, Roskilde	Rødovre	08.01.84
p-17	2.09,6	Heidi Christiansen,66,	Køge G- & IF	Rødovre	22.01.83
p-16	2.11,4	Heidi Christiansen,66,	Køge G- & IF	Rødovre	10.01.82
p-15	2.19,7	Heidi Christiansen,66,	Køge G- & IF	Rødovre	11.01.81
p-14	2.18,1	Joan Hansen,62,	Hvidovre IF	Rødovre	21.02.76
p-13	2.40,8	Sara Bloch,81,	Randers Real A	Århus	05.02.94

1.500 meter piger:

p-22	4.10,20	Tina Krebs,63,	Fremad Holbæk	East Rutherford	09.02.85
p-21	5.19,68	Christina Gedsø,73,	Glostrup IC	Århus	05.03.94
p-20	4.39,76	Maiken R. Jensen,76,	Atletica	Malmø	02.03.96
p-19	4.47,24	Maiken R. Jensen,76,	Atletica	Malmø	04.03.95
p-18	4.34,05	Heidi Christiansen,66,	Køge G- & IF	Rødovre	28.01.84
p-17	4.24,5	Dorthe S.Rasmussen,60,	Glostrup IC	Rødovre	20.02.77
p-16	4.39,5	Heidi Christiansen,66,	Køge G- & IF	Rødovre	28.02.82
p-15	4.40,4	Nina Christiansen,64,	Frederiksberg IF	Rødovre	24.02.79
p-14	4.42,4	Tina Lagermann,68,	Gullfoss, Kbh.	Rødovre	28.02.82
p-13	4.56,9	Shannet Nielsen,66,	Gullfoss, Kbn	Rødovre	25.02.79

3.000 meter piger:

p-22	9.19,64	Rikke Pedersen,75,	Trongården IF	Indianapolis	08.03.97
p-21	9.51,36	Maiken Jensen,76,	Atletica	Gainesville	02.02.97
p-20	9.33,79	Rikke Pedersen,75,	Trongården IF	Indianapolis	10.03.95
p-19	9.52,18	Hanne Kjærsgaard,68,	Glostrup IC	Rødovre	24.01.87
p-18	11.08,67	Karoline Dalgaard,80,	Fredericia AK 63	Malmø	08.03.98
p-17	9.55,5	Connie Olsen,60,	København's IF	Berlin Vest	26.11.77
p-16					
p-15					
p-14					
p-13	10.36,8	Karina Henriksen,64,	Greve IF	Berlin V.	26.11.77

50 meter hæk piger:

p-22					
p-21	8,43	Mie Kjær Frederiksen,76,	Bagsværd AC	Hvidovre	19.01.97
p-20					
p-19	8,27	Marie Louise Hansen,79,	Helsingør IF	Hvidovre	01.02.98
p-18	9,09	Louise Højland,80,	Hvidovre AM	Hvidovre	01.02.98

Danske indendørsrekorder

p-17	7,89	Hanne Sørensen,80,	Hvidovre AK	Hvidovre	23.02.97
p-16	8,56	Stine Jensen,81,	Hellas , Roskilde	Hvidovre	02.02.97
p-15	8,22	Karina M.Johansen,83,	Hvidovre AM	Hvidovre	01.02.98
p-14	8,60	Karina M.Johansen,83,	Hvidovre AM	Hvidovre	02.02.97
p-13	10,55	Denice Albak,84,	Sparta	Hvidovre	02.02.97

60 meter hæk piger:

p-22	8,5	Margit Hansen,53,	AK-73, København	Ollerup	25.01.75
	8,91	Karina Schnabl,71,	Vordingborg AC	Århus	28.02.93
p-21	8,84	Annemarie G.Pedersen,65,	Trongården IF	Rødovre	18.01.86
p-20	8,57	Joanna Buciarska,77,	Sparta	Malmø	02.03.97
p-19	8,94	Christina Holm,74,	Aalborg FF	Århus	31.01.93
p-18	8,6	Anne Marie G. Pedersen,65,	AK Holstebro	Århus	03.12.83
p-17	8,96	Dorthe Jensen,73,	Aalborg FF	Rødovre	11.03.90
p-16	(s) 8,8	Hanne Søndergaard,61,	Herlev IF	Rødovre	22.01.77
p-15	8,83	Christina Holm,74,	Aalborg FF	Århus	26.02.89
p-14	9,1	Heidi Mogensen,71,	IF-Mols	Århus	07.12.85
p-13	10,47	Anne Kløve Andersen,82,	Aabenraa IG	Århus	05.02.95

Længdespring piger:

p-22	5,62	Janne Jørgensen,66,	AK-Brøndby	Århus	27.02.88
	5,62	Kathrine Nielsen,76,	IF Sparta	Normal	27.02.98
p-21	5,96	Charlotte Petersen,67,	AK 73	Århus	13.02.88
p-20	5,66	Lotte Fruergaard,72,	Aalborg FF	Århus	02.02.92
	5,66	Ane Nørgaard,73,	Herning GF	Århus	30.01.93
p-19	5,72	Susanne Pedersen,53,	Trongården IF	Göteborg	12.02.72
	5,72	Eva Knudsen,71,	Trongården IF	Århus	17.02.90
p-18	5,89	Helle G.Hansen,70,	Haderslev IF	Århus	07.02.88
p-17	5,57	Trine F.-Madsen,79,	Nivå A	Hvidovre	03.02.96
p-16	5,83	Camilla Voigt,78,	Herlev IF	Århus	06.03.94
p-15	z 5,57	Trine F.-Madsen,79,	Nivå A	Århus	06.03.94
p-14	z 5,36	Karina M.Johansen,83,	Hvidovre AK	Malmø	01.03.97
p-13	z 5,18	Tine Bach Ejlersen,85,	Herning GF	Århus	12.12.98

3-spring piger:

p-22	10,95	Heidi Vand,74,	IF Gullfoss	Malmø	03.03.96
p-21	12,11	Dorthe Jensen,73,	Aalborg FF	Rødovre	08.01.94
p-20	11,86	Dorthe Jensen,73,	Aalborg FF	Århus	28.02.93
p-19	11,60	Trine F.-Madsen,79,	Sparta	Hvidovre	04.02.98
p-18	11,79	Kathrine Vejgaard,78,	Esbjerg AF	Göteborg	25.02.96
p-17	11,00	Kathrine Vejgaard,78,	Esbjerg AF	Malmø	05.03.95
p-16	11,73	Hanne Sørensen,80,	Hvidovre AK	Malmø	03.03.96
p-15					
p-14	z 11,11	Karina M.Johansen,83,	Hvidovre AM	Hvidovre	06.12.97
p-13					

Højdespring piger:

p-22	1,81	Pia Zinck,71,	Aalborg FF	Rødovre	10.01.93
p-21	1,80	Pia Zinck,71,	Aalborg FF	Göteborg	18.01.92
p-20	1,84	Grith Ejstrup,53,	IK-Skovbakken	Malente	11.02.73
p-19	1,72	Michala Hjarne,79,	Frederiksberg IF	Hvidovre	31.01.97
p-18	1,78	Grith Ejstrup,53,	IK-Skovbakken	Ollerup	27.02.71
p-17	1,70	Marianne Skåning,57,	Vejle IF	Ollerup	26.01.74
	1,70	Lene S.Jørgensen,59,	Hundested AF	Rødovre	21.02.76
p-16	1,74	Pernille Frederiksen,77,	Randers Real	Århus	27.02.93

Danske indendørsrekorder

p-15	1,64	Karina M.Johansen,83,	Hvidovre AM	Malmø	07.03.98
p-14	1,65	Lilli Søndergaard,63,	Herlev IF	Rødovre	10.12.77
	1,65	Belinda Pedersen,66,	Hvidovre IF	Rødovre	01.03.80
p-13	1,50	Lene Østergaard Hansen,84,	FIF Hillerød	Hvidovre	01.02.97

Stangspring piger:

p-22	3,60	Louise Brændstrup,76,	Århus 1900	Århus	31.01.98
p-21	3,50	Louise Brændstrup,76,	Århus 1900	Århus	01.02.97
	3,50	Louise Brændstrup,76,	Århus 1900	Århus	22.02.97
p-20	2,30	Mariann Magnussen,77,	AK Sønderborg	Malmø	02.03.97
p-19	2,40	Pernille Larsen,76,	Glostrup IC	Malmø	05.03.95
p-18	2,40	Mariann Magnussen,77,	Tønder SF	Århus	04.02.95
p-17	2,90	Karen Marie Kristoffersen,81,	Viborg AM	Malmø	08.03.98
p-16	2,50	Katrine Rasmussen,81,	Randers Real A	Århus	11.01.97
p-15	2,61	Karen Klintø,83,	Vidar , Sønderborg	Århus	12.12.98
p-14	2,40	Karen Klintø,83,	Vidar , Sønderborg	Randers	22.11.97
	2,40	Karen Klintø,83,	Vidar , Sønderborg	Århus	06.12.97
p-13	2,00	Karina M.Johansen,83,	Hvidovre AK	Hvidovre	03.02.96

Kuglestød piger:

p-22	13,60	Charlotte Wåhlin,76,	Københavns IF	Malmø	08.03.98
p-21	13,65	Vivian Krafft,66,	Trongården IF	Rødovre	02.02.85
p-20	13,00	Charlotte Wåhlin,76,	Randers Real A	Århus	13.01.96
p-19	13,01	Pia S.Nielsen,67,	IK-Hellas, Roskilde	Rødovre	18.01.86
p-18	12,98	Louise Brændstrup,76,	Århus 1900	Århus	05.02.94
p-17 4,0	13,71	Jytte Lyng Larsen,58,	FAK-66	Ollerup	22.02.75
3,0	14,76	Christina Scherwin,76,	Århus 1900	Århus	30.01.93
p-16 4,0	12,59	Louise Brændstrup,76,	Århus 1900	Århus	21.03.92
p-15 3,0	12,05	Anja Olesen,83,	Hvidovre AM	Hvidovre	04.12.98
p-14 3,0	12,64	Christina Scherwin,76,	Århus 1900	Århus	15.12.90
p-13 2,0	11,49	Anne Larsen,81,	Herning GF	Århus	10.12.94

Mangekamp (5-kamp / 4-kamp) piger

p-22	3.551p	Charlotte Petersen,67, (8,87-1,55-10,62-5,69-2.36,8) *	IF Sparta, Kbh.	Århus	11.02.89
p-21	3.814p	Charlotte Petersen,67, (8,8-1,67-10,36-5,96-2.29,1) *	AK 73 , Kbh.	Århus	13.02.88
p-20	3.449p	Ane Nørgaard,73, (9,55-1,55-11,97-5,50-2.36,51)	Herning GF	Århus	06.02.93
p-19	3.421p	Henriette Lykke,73, (9,31-1,58-12,42-5,22-2.41,62)	IK-Hellas, Roskilde	Århus	15.02.92
p-18	3.618p	Helle G. Hansen,70, (9,5-1,70-10,49-5,88-2.35,4) *	Haderslev IF	Århus	13.02.88
p-17	3.366p	Helle G. Hansen,70, (9,82-1,67-10,54-5,62-2.46,4) *	Haderslev IF	Århus	01.02.87
p-16	2.938p	Annemette Fabricius,80, (9,18-1,64-11,88-2.35,2)	Greve IF	Århus	24.02.96
p-15	2.513p	Line Worm Jensen,67, (9,8-1,57-9,02-2.34,1) *	Viby IF	Århus	20.02.82
p-14	2.169p	Karina M. Johansen,83, (9,98-1,52-8,53-2.58,7)	Hvidovre AK	Århus	15.02.97
p-13					

* : omregnet fra 6 kamp.

Danske indendørsrekorder

50 meter drenge:

d-22	6,22	Klaus Haagensen,75,	Viking , Rønne	Hvidovre	19.01.97
d-21	6,29	Simon Kjær,77,	Viking , Rønne	Hvidovre	31.01.98
d-20	6,28	Martin Chacham,78,	Københavns IF	Hvidovre	31.01.98
d-19	6,46	Elvis Yoonan,79,	Fredensborg AK	Hvidovre	31.01.98
d-18	6,10	Hossein Asgari,80,	Frederiksberg IF	Hvidovre	31.01.98
d-17	6,14	Hossein Asgari,80,	Frederiksberg IF	Hvidovre	07.12.97
d-16	6,30	Espen Gatzwiller,81,	Sparta	Hvidovre	01.02.97
d-15	6,59	Thomas Flensborg-Madsen,82,	Nivå G	Hvidovre	01.02.97
d-14	6,88	Kasper Svendstrup,83,	Fremad Holbæk	Hvidovre	19.01.97
d-13	7,25	Casper Cramer,84,	Frederiksberg IF	Hvidovre	01.02.97

60 meter drenge:

d-22	6,73	Henrik Paulsen,63,	IF-Sparta, Kbh.	Stockholm	09.02.85
d-21	6,85	Peter Voigt,74,	Trongården IF	Malmø	04.03.95
d-20	6,78	Lars Hummel,65,	IF-Sparta, Kbh.	Stockholm	09.02.85
d-19	6,76	Lars Pedersen,66,	IF-Sparta, Kbh.	Stockholm	09.02.85
d-18	6,96	Benjamin Hecht,78,	Københavns IF	Malmø	02.03.96
d-17	7,06	Jakob Kunst,74,	Silkeborg AK 77	Århus	09.03.91
d-16	7,21	Esben Gatzwiller,81,	IF-Sparta, Kbh.	Malmø	01.03.97
d-15	7,38	Daniel Olesen,81,	Århus 1900	Malmø	02.03.96
d-14	7,2	Bjørn Søndergaard,63,	Herlev IF	Rødovre	10.12.77
	7,2	Niels Christensen,65,	Vejle IF	Århus	10.02.79
d-13	8,02	Gert Skals,83,	Randers Real A	Århus	07.12.96
	7,7	Ali Naghavi,84,	Skovbakken	Vejlby	20.12.97

200 meter drenge:

d-22	21,41	Peter Voigt,74,	Trongården IF	Malmø	02.03.96
d-21	21,63	Peter Voigt,74,	Trongården IF	Malmø	04.03.95
d-20	22,21	Mortens Kjems,65,	Viby IF	Karlsruhe	02.02.85
d-19	21,91	Benjamin Hecht,78,	Sparta	Malmø	01.03.97
d-18	22,65	Stefan Schmidt,77,	Skive AM	Malmø	28.01.95
d-17	22,95	Esben Gatzwiller,81,	Sparta	Malmø	07.03.98
d-16	23,59	Espen Gatzwiller,81,	Sparta, København	Malmø	01.03.97
d-15	24,27	Thomas F.-Madsen,82,	Nivå	Malmø	01.03.97
d-14	25,46	Thomas F.-Madsen,82,	Nivå A	Malmø	02.03.96
d-13					

300 meter drenge:

d-22					
d-21					
d-20					
d-19					
d-18	36,4	Lars Neumann,61,	Kastrup Tårnby AK	Rødovre	24.02.79
d-17	36,5	Finn Schmidt,65,	Haderslev	Rødovre	28.02.82
d-16	37,4	Carsten P.Wulf,69,	Vidar, Sønderborg	Rødovre	23.02.85
d-15					
d-14	39,2	Morten Skovgaard,67,	ORI-Atletik	Rødovre	31.01.81
d-13					

400 meter drenge:

d-22	49,00	Josva Jørgensen,75,	Århus 1900	Malmø	01.03.97
d-21	49,25	Stefan Schmidt,77,	Aarhus GF	Malmø	07.03.98
d-20	50,48	Stefan Schmidt,77,	Aarhus GF	Malmø	25.01.97
d-19	49,49	Peter Voigt,74,	Herlev IF	Malmø	19.02.93

Danske indendørsrekorder

d-18	49,9	Jørgen Troest,58,	Kastrup Tårnby AK	Rødovre	01.04.76
d-17	51,34	Olau Thomassen,80,	Dybvad IK	Göteborg	08.02.97
d-16	53,21	Christian Nickelsen,64,	Taastrup IK	Rødovre	10.03.90
d-15					
d-14					
d-13	58,7	Lars Pedersen,66,	Frederiksberg IF	Rødovre	15.12.79

800 meter drenge:

d-22	1.55,82	Jan Lang,70,	Aarhus GF	Rødovre	08.02.92
d-21	1.54,4	Niels Kahlke,49,	Ben Hur, Kbh.	Göteborg	08.03.70
d-20	1.54,28	Jan H.Friedli,66,	Trongården IF	Rødovre	18.01.86
d-19	1.55,44	Jakob M.Jensen,71,	Trongården IF	Rødovre	20.01.90
d-18	1.54,1	Jens Østengaard,62,	IF-Sparta, Kbh.	Rødovre	13.01.80
d-17	1.54,7	Anders Vedel,65,	Aalborg FF	Rødovre	30.01.82
d-16	2.02,91	Lars Rohbrandt,79,	Glostrup IC	Malmø	05.03.95
d-15	2.08,72	Johannes Andersen,83,	Viking , Rønne	Malmø	08.03.98
d-14	2.12,02	Mohammed Bashir,84,	Kolding KFUM	Malmø	08.03.98
d-13	2.11,1	Thomas Jørgensen,70,	Køge G- & IF	Rødovre	11.12.83

1.500 meter drenge:

d-22	3.51,39	Henning Brandt,60,	AK-73, København	Göteborg	05.02.82
d-21	3.56,22	Mikkel Bjergsø,75,	Sparta	Malmø	02.03.96
d-20	4.04,53	Morten T. Jensen,78,	Hellas , Roskilde	Malmø	07.03.98
d-19	3.57,9	Mikkel Bjergsø,75,	Sparta	Manhatten	09.12.94
d-18	3.59,8	Thomas Sørensen,63,	Køge G- & IF	Rødovre	27.12.81
d-17	4.02,8	Anders Vedel,65,	Aalborg FF	Rødovre	28.02.82
d-16	4.04,4	Anders Vedel,65,	Aalborg FF	Rødovre	01.02.81
d-15	4.14,7	Anders Vedel,65,	Aalborg FF	Århus	17.02.80
d-14	4.23,9	Anders Vedel,65,	Aalborg FF	Rødovre	24.02.79
d-13					

3.000 meter drenge:

d-22	8.09,39	Kenneth Andreasen,63,	Freja, Odense	Rødovre	02.02.85
d-21	8.25,5	Rasmus Mikkelsen,72,	IK-Hellas, Roskilde	Rødovre	23.01.93
d-20	8.34,49	Peter Madsen,77,	IF Sparta	Göteborg	01.02.97
d-19	8.43,6	Rasmus Møller,69,	Aalborg AK	Oslo	23.01.88
d-18	8.44,50	Bo Porse,68,	FAK-66	Rødovre	18.01.86
d-17					
d-16	8.51,0	Bent Povlsen,61,	AK-73, København	Berlin Vest	26.11.77
d-15					
d-14					
d-13					

50 meter hæk drenge:

d-22					
d-21	8,02	Martin Frederiksen,76,	Fremad Holbæk	Hvidovre	19.01.97
d-20					
d-19	7,74	Klaus Munkholm,79,	Fredensborg AK	Hvidovre	01.02.98
d-18	7,12	Henrik Baker,80,	Trongården IF	Hvidovre	01.02.98
d-17	7,26	Henrik Baker,80,	Trongården IF	Hvidovre	02.02.97
d-16	7,65	Mads Jørgensen,81,	Hundested AK	Hvidovre	02.02.97
d-15	7,67	Thomas Flensborg-Madsen,82,	Nivå G	Hvidovre	02.02.97
d-14	8,72	Carsten Mikkelsen,83,	Hellas , Roskilde	Hvidovre	02.02.97
d-13	10,18	Rasmus Schnabl,84,	Vordingborg AC	Hvidovre	02.02.97

Danske indendørsrekorder

60 meter hæk drenge:

d-22	8,20	Henrik Damgaard,71,	Fredensborg AK	Rødovre	10.01.93
d-21	8,26	Henrik Damgaard,71,	Fredensborg AK	Århus	22.03.92
d-20	8,70	Christian Nickelsen,74,	Tåstrup IK	Rødovre	12.02.94
d-19	8,41	Casper Lindemann,78,	Sparta	Århus	08.03.97
d-18	8,0	Helge Julius,71,	Aarhus GF	Århus	19.03.89
	e 8,43	Klaus Munkholm,79,	Fredensborg AK	Malmø	02.03.97
d-17	8,30	Henrik Baker,80,	Trongården IF	Malmø	02.03.97
d-16	8,2	Bjørn Søndergaard,63,	Herlev IF	Rødovre	24.02.79
	8,2	René Christensen,67,	Herlev IF	Rødovre	06.02.83
	e 8,50	Thomas F.-Madsen,82,	Sparta	Malmø	08.03.98
d-15	9,02	Thor Torp,79,	Frederiksberg IF	Århus	06.03.94
d-14	8,6	Morten Kjems,65,	Kolding KFUM	Rødovre	24.02.79
d-13	10,48	Henrik Sandager,84,	Herning GF	Århus	11.01.97
	9,8	Mikael Kofoed-Nielsen,85,	FIF Hillerød	Århus	12.12.98

Længdespring drenge:

d-22	7,35	Finn Nielsen,66,	Viby IF	Oslo	06.02.88
d-21	7,07	Henrik Paulsen,63,	IF-Sparta, Kbh.	Rødovre	05.02.84
d-20	7,27	Peder Dalby,62,	Aarhus GF	Göteborg	06.02.82
d-19	6,96	Peter Voigt,74,	Herlev IF	Århus	27.02.93
d-18	7,12	Niklas Andersen,78,	IF Gullfoss	Malmø	02.03.96
d-17	7,08	Jakob Kunst,74,	Silkeborg AK 77	Århus	09.03.91
d-16	6,81	Jakob Kunst,74,	Silkeborg AK 77	Århus	17.03.90
d-15	6,50	Thomas F.-Madsen,82,	Nivå A	Malmø	26.01.97
	6,50	Thomas F.-Madsen,82,	Nivå A	Århus	22.02.97
d-14	z 5,95	Thomas F.-Madsen,82,	Nivå A	Malmø	02.03.96
d-13	z 5,66	Daniel Olesen,81,	Århus 1900	Århus	10.12.94

3-spring drenge:

d-22	15,01	Tomas V. Olesen,74,	Sparta	Malmø	03.03.96
d-21	15,33	Henry Knudsen,61,	Aarhus GF	Göteborg	07.02.82
d-20	15,67	Peder Dalby,62,	Aarhus GF	Göteborg	07.02.82
d-19	13,95	Michael Wroblewski,78,	Viking , Rønne	Malmø	02.03.97
d-18	13,76	Bjarne Bender,65,	København's IF	København	10.02.83
d-17	13,78	Johan van Putten,57,	AK-Holstebro	Ollerup	24.02.74
d-16	13,24	Hans Bruntt,73,	Fredericia AK-63	Århus	05.02.89
d-15	z 12,24	Jeppe Kristensen,79,	Sæby IK 80	Århus	10.12.94
d-14	z 11,75	Janich T. Sørensen,83,	Skovbakken	Århus	06.12.97
d-13					

Højdespring drenge:

d-22	2,15	Rene T.Nielsen,64,	Freja Odense	Rødovre	18.01.86
d-21	2,05	Martin W.Mortensen,70,	Aarhus GF	Rødovre	27.01.91
d-20	2,15	Leon Axen,61,	Hvidovre AK	Rødovre	11.01.81
d-19	2,13	Lars Bach Jensen,69,	Hals f.s.	Rødovre	10.01.88
d-18	2,03	Henrik Petersen,58,	IF-Gullfoss, Khh.	Rødovre	21.02.76
d-17	2,06	Stig Oxholm,64,	IF-Gullfoss, kbh.	Rødovre	27.12.81
d-16	2,01	Oluf Engberg,66,	Århus 1900	Rødovre	27.02.82
d-15	1,93	Oluf Engberg,66,	Århus 1900	Århus	08.12.81
d-14	1,87	Lasse Ringhofer,73,	Hvidovre IF	Rødovre	22.02.87
d-13	1,70	Per Bang,65,	Taarup PI	Århus	12.12.79

Danske indendørsrekorder

Stangspring drenge:

d-22	5,35	Piotr Buciarski,75,	IF Sparta	Reno	25.01.97
d-21	4,90	Martin Lind,64,	Aarhus GF	Århus	07.12.85
d-20	5,10	Martin Voss,67,	Århus 1900	Oslo	14.02.87
d-19	4,80	Thor Torp,79,	IF Sparta	Malmø	07.03.98
d-18	4,70	Martin Voss,67,	Århus 1900	Århus	07.12.85
	4,70	Carl Chr.Bohn,74,	Frederiksberg IF	Rødovre	18.01.92
	4,70	Laust Lund,79,	Frederiksberg IF	Malmø	01.03.97
d-17	4,60	Jakob Papsø,71,	IK-Skovbakken	Randers	13.03.88
d-16	4,40	Jakob Papsø,71,	IK-Skovbakken	Århus	12.12.87
d-15	4,25	Peter S.Clausen,65,	Hvidovre IF	Rødovre	01.03.80
d-14	4,00	Peter S.Clausen,65,	Rødovre AC	Rødovre	29.11.79
d-13					

Kuglestød drenge:

d-22	16,82	Jan A.Sørensen,66,	Trongården IF	Århus	06.02.88
d-21	18,15	Joachim B.Olsen,77,	Aalborg Atletik	Malmø	07.03.98
d-20	16,22	Blerim Polisi,78,	Odense Atletik	Fuglsø	10.01.98
d-19 7,26	17,19	Blerim Polisi,78,	Odense Atletik	Ollerup	09.11.97
d-18	16,15	Jan A.Sørensen,66,	Trongården IF	Århus	19.02.84
d-17 5,0	16,13	Torben Wolf,78,	Esbjerg AF	Århus	09.12.95
d-16	15,40	Jan H.Hansen,61,	IK-Hellas, Roskilde	Rødovre	20.02.77
d-15 4,0	16,40	Gert Skals,83,	Randers Real A	Malmø	07.03.98
d-14	15,58	Gert Skals,83,	Randers Real A	Århus	06.12.97
d-13 3,0	14,06	Gert Skals,83,	Randers Real A	Århus	07.12.96

mangekamp drenge:

d-22	5.504p	Lars Warming,63,	Århus 1900	Århus	16.02.85
		(6,9-7,22-13,14-1,95-8,1-4,30-2.49,5)			
d-21	4.771p	Carsten Bomme,70,	IF Sparta	Århus	09.02.91
		(7,66-6,44-12,70-1,75-8,71-4,00-2.50,2)			
d-20	5.155p	Lars Warming,63,	Århus 1900	Århus	12.02.83
		(6,9-7,08-11,51-1,90-8,3-4,00-2.53,4)			
d-19	5.139p	Lars Warming,63,	Århus 1900	Århus	20.02.82
		(6,9-6,97-11,76-1,95-8,7-3,85-2.45,4)			
d-18	5.085p	Lars Warming,63,	Århus 1900	Århus	21.02.81
		(7,0-6,86-11,48-2,00-8,7-3,85-2.47,5)			
d-17	3.350p	Henrik Baker,80,	Trongården IF	Århus	15.02.97
		(8,54-3,25-14,12-1,90-3.03,2)			
d-16	3.113p	Thor Torp,79,	Frederiksberg IF	Århus	25.02.95
		(8,75-3,85-10,95-1,80-3.11,3)			
d-15	2.952p	Gert Skals,83,	Randers Real A	Århus	15.02.98
		(9,47-2,95-15,08-1,70-3.04,4)			
d-14	2.441p	Gert Skals,83,	Randers Real A	Århus	15.02.97
		(10,18-2,50-12,77-1,70-3.18,6)			
d-13					

Rekorder sat i 1998

DANSKE INDENDØRSREKORDER I 1998

Kvinder :

200 meter	24,78	Christina Schnohr,75,	1900	Malmø	07.03.98
højdespring	TG 1,90	Pia Zinck,71,	1900	Arnstadt	31.01.98
stangspring	3,80	Marie Bagger Rasmussen,72,	1900	Århus	10.01.98
	3,85	Marie Bagger Rasmussen,72,	1900	Malmø	24.01.98
	3,90	Marie Bagger Rasmussen,72,	1900	Århus	07.02.98
	4,03	Marie Bagger Rasmussen,72,	1900	Eskilstuna	14.02.98

Mænd :

trespring	15,77	Jesper Riege,67,	Sparta	Malmø	08.03.98

DANSKE UDENDØRSREKORDER I 1998

Kvinder :

stangspring	ei 3,71	Marie Bagger Rasmussen,72,	1900	Århus	19.05.98
	ei 3,80	Marie Bagger Rasmussen,72,	1900	Århus	19.05.98
	eia 3,90	Marie Bagger Rasmussen,72,	1900	Istanbul	30.05.98
	eia 3,90	Marie Bagger Rasmussen,72,	1900	Malmø	06.06.98
	3,92	Marie Bagger Rasmussen,72,	1900	Strömstad	27.06.98
	4,00	Marie Bagger Rasmussen,72,	1900	Luzern	02.07.98
	eia 4,00	Marie Bagger Rasmussen,72,	1900	Budapest	18.08.98
hammerkast	52,26	Charlotte Wåhlin,76,	KIF	Seattle	04.04.98
	eia 52,61	Charlotte Wåhlin,76,	KIF	Boise	18.04.98
	54,38	Charlotte Wåhlin,76,	KIF	Logan	09.05.98
	54,52	Charlotte Wåhlin,76,	KIF	Provo	13.05.98
	54,60	Charlotte Wåhlin,76,	KIF	Logan	30.05.98
	54,97	Charlotte Wåhlin,76,	KIF	Logan	01.06.98
	eia 55,31	Charlotte Wåhlin,76,	KIF	Malmö	07.06.98

Mænd :

10.000m	eia 27.54,76	Carsten Jørgensen,70,	BLL	Lissabon	04.04.98
hammerkast	74,92	Jan Bielecki,71,	Sparta	Dijon	10.05.98

bedste noteringer

½ marathon	eia 1.01.55	Carsten Jørgensen,70,	BLL	Uster	27.09.98
10 miles	eia 46.13	Carsten Jørgensen,70,	BLL	Carlingford	20.09.98

piger - junior - 22 år

hammerkast	52,26	Charlotte Wåhlin,76,	KIF	Seattle	04.04.98
	eia 52,61	Charlotte Wåhlin,76,	KIF	Boise	18.04.98
	54,38	Charlotte Wåhlin,76,	KIF	Logan	09.05.98
	54,52	Charlotte Wåhlin,76,	KIF	Provo	13.05.98
	54,60	Charlotte Wåhlin,76,	KIF	Logan	30.05.98
	54,97	Charlotte Wåhlin,76,	KIF	Logan	01.06.98
	eia 55,31	Charlotte Wåhlin,76,	KIF	Malmö	07.06.98

piger - junior - 19 år

200 meter	+05 24,12	Sofie Abildtrup,80,	HGF	Diekirch	26.09.98
stangspring	2,92	Karen Marie Kristoffersen,81,	Viborg	Odense	14.06.98
	3,00	Karen Marie Kristoffersen,81,	HGF	Diekirch	26.09.98

Rekorder sat i 1998

hammerkast	44,08	Meiken Greve,80,	GIF	Tårnby	18.06.98
	46,26	Meiken Greve,80,	GIF	Jablonec	04.07.98
	49,31	Meiken Greve,80,	GIF	Greve	02.08.98
piger - 22 år					
400 m	54,34	Rikke Rønholt,76,	Sparta	Malmø	06.06.98
400 m hæk	57,69	Rikke Rønholt,76,	Sparta	Gainesville	28.03.98
stangspring	3,35	Louise Brændstrup,76,	1900	Århus	19.05.98
hammerkast	52,26	Charlotte Wåhlin,76,	KIF	Seattle	04.04.98
	52,61	Charlotte Wåhlin,76,	KIF	Boise	18.04.98
	54,38	Charlotte Wåhlin,76,	KIF	Logan	09.05.98
	54,52	Charlotte Wåhlin,76,	KIF	Provo	13.05.98
	54,60	Charlotte Wåhlin,76,	KIF	Logan	30.05.98
	54,97	Charlotte Wåhlin,76,	KIF	Logan	01.06.98
	55,31	Charlotte Wåhlin,76,	KIF	Malmö	07.06.98
piger - 21 år					
5000 m	16.29,22	Petrine Holm,77,	Sparta	Tårnby	12.07.98
piger - 19 år					
stangspring	2,90	Anita Tørring,79,	Sparta	Glostrup	06.09.98
piger - 18 år					
100 meter	+02 12,01	Sofie Abildtrup,80,	HGF	Odense	29.08.98
200 meter	+05 24,12	Sofie Abildtrup,80,	HGF	Diekirch	26.09.98
4 x 100 meter	49,08	Herning GF Susanne Furbo,80 - Sofie Abildtrup,80 - Michala Bluhm,80 - Signe Olesen,81)		Diekirch	26.09.98
4 x 400 meter	3.56,12	Herning GF Susanne Furbo,80 - Sofie Abildtrup,80 - Michala Bluhm,80 - Signe Olesen,81)		Diekirch	26.09.98
hammerkast	44,08	Meiken Greve,80,	GIF	Tårnby	18.06.98
	46,26	Meiken Greve,80,	GIF	Jablonec	04.07.98
	49,31	Meiken Greve,80,	GIF	Greve	02.08.98
kaste 4-kamp	2.632	Signe Bech,80, (31,35-11,09-33,88-40,86)	EAF	Rønne	12.09.98
piger - 17 år					
stangspring	TG 2,60	Karen Marie Kristoffersen,81,	Viborg	Århus	19.05.98
	2,70	Karen Marie Kristoffersen,81,	Viborg	Lyngby	30.05.98
	2,92	Karen Marie Kristoffersen,81,	Viborg	Odense	14.06.98
	3,00	Karen Marie Kristoffersen,81,	HGF	Diekirch	26.09.98
piger - 16 år					
hammerkast	42,08	Vanessa Mortensen,82,	FAK	Odense	14.06.98
	43,68	Vanessa Mortensen,82,	FAK	Tårnby	18.06.98
	44,71	Vanessa Mortensen,82,	FAK	Tårnby	30.06.98
	46,63	Vanessa Mortensen,82,	FAK	Ballerup	15.08.98
	47,33	Vanessa Mortensen,82,	FAK	Rudegård	01.09.98
kaste 4-kamp	2.495	Vanessa Mortensen,82, (45,76-10,30-31,38-23,76)	FAK	Rønne	12.09.98

Rekorder sat i 1998

piger - 15 år

100 meter	-06 e 12,57	Sille Søndergaard,83,	Viking	Hillerød	10.05.98
200 m hæk	+12 29,77	Karina M. Johansen,83,	HVAM	Hvidovre	21.09.98
300 m hæk	44,79	Karina M. Johansen,83,	HVAM	Glostrup	06.09.98
7 - kamp	5.205	Karina M. Johansen,83,	HVAM	Bagsværd	12./13.09.98
		(12,0-1,58-10,13-26,0/5,18-24,47-2.24,8)			

piger - 14 år

kaste 4-kamp	2.263	Kristine Soltauw,84,	FIF	Fr.berg	03.07.98
		(27,53-8,92-29,10-20,23)			

piger - 13 år

4 x 80 meter	44,71	Herning GF		Odense	13.06.98
		Chanthirika Albert,85 - Tine Bach Ejlersen,85 -			
		Tabita Kristensen,86 - Charlotte Timmermann,86			
	44,1	Herning GF		Kolding	26.09.98
		Chanthirika Albert,85 - Tine Bach Ejlersen,85 -			
		Dorte Mikkelsen,85 - Charlotte Timmermann,86			
1000 m stafet	2.36,4	Herning GF		Herning	10.10.98
		Chanthirika Albert,85 - Tine Bach Ejlersen,85 -			
		Dorte Mikkelsen,85 - Charlotte Timmermann,86			

piger - 12 år

hammerkast	21,16	Trine Nielsen,86,	GIF	Fr.berg	22.08.98
	23,16	Cecilie Garde,86,	TIF	Hillerød	29.08.98

drenge - junior - 22 år

100 meter	+19 10,45	Benjamin Hecht,78,	Sparta	Fr.berg	23.05.98
kuglestød	18,36	Joachim B. Olsen,77,	AA	Randers	08.08.98
	18,40	Joachim B. Olsen,77,	AA	Randers	08.08.98
diskoskast	54,63	Dariusz Slowik,77,	OA/OGF	Hvidovre	13.06.98
	55,00	Dariusz Slowik,77,	OA/OGF	Esbjerg	26.07.98

drenge - 21 år

kuglestød	17,11	Joachim B. Olsen,77,	AA	Esbjerg	10.05.98
	17,65	Joachim B. Olsen,77,	AA	Aalborg	23.05.98
	18,36	Joachim B. Olsen,77,	AA	Randers	08.08.98
	18,40	Joachim B. Olsen,77,	AA	Randers	08.08.98
diskoskast	54,06	Joachim B. Olsen,77,	AA	Lanzarote	11.04.98
	54,63	Dariusz Slowik,77,	OA/OGF	Hvidovre	13.06.98
	55,00	Dariusz Slowik,77,	OA/OGF	Esbjerg	26.07.98

drenge - 20 år

100 meter	+19 10,45	Benjamin Hecht,78,	Sparta	Fr.berg	23.05.98
kuglestød	17,23	Blerim Polisi,78,	OA/OGF	Svendborg	15.08.98
hammerkast	63,70	Torben Wolf,78,	EAF	Esbjerg	26.07.98
	64,50	Torben Wolf,78,	EAF	Randers	08.08.98
vægtkast	18,69	Torben Wolf,78,	EAF	Esbjerg	26.07.98
kaste 5-kamp	4.119	Torben Wolf,78,	EAF	Esbjerg	21.05.98
		(58,80-14,27-42,24-18,08-60,01)			
	4.191	Torben Wolf,78,	EAF	Rønne	12.09.98
		(60,27-13,84-44,59-18,01-63,12)			

Rekorder sat i 1998

drenge - 17 år

4 x 100 meter	43,82	Sparta Peter Eriksen,81 - Esben Gatzwiller,81 - Anders Bache,82 - Thomas F.-Madsen,82		Fr.berg	22.08.98
	TG 43,82	Sparta Peter Eriksen,81 - Esben Gatzwiller,81 - Anders Bache,82 - Thomas F.-Madsen,82		Glostrup	05.09.98

drenge - 16 år

længdespring	+18 7,08	Thomas Flensborg-Madsen,82, Sparta		Glostrup	21.06.98
trespring	+15 14,29	Thomas Flensborg-Madsen,82, Sparta		Hillerød	10.06.98

drenge - 15 år

8 - kamp	6.186	Gert Skals,83, (12,17-3,60-53,31-21,31/1,81-15,03-6,15-2.20,43)	RRA	Sønderborg	01./02.08.98
4 x 100 meter	47,01	Skovbakken Janich T. Sørensen,83 - Lauritz Axelsen,83 - Rune Fogh Brix,83 - Ali Naghavi,83		Herning	19.09.98

drenge - 14 år

2000 meter	5.44,7	Mohammed Bashir,84,	KKFUM	Kolding	23.09.98

drenge - 13 år

200 meter	-21 24,45	Jesper Thykier,85,	FIFH	Greve	27.09.98
600 meter	e 1.41,63	Jesper Thykier,85,	FIFH	Hillerød	29.08.98
	1.37,3	Jesper Thykier,85,	FIFH	Hillerød	10.10.98
4 x 80 meter	41,75	FIF Hillerød Nikals Granberg,85 - Michael Kofoed Nielsen,85 Anders Sørensen,85 - Jesper Thykier,85		Hillerød	30.08.98

drenge - 12 år

80 meter	-14 10,36	Casper Olsen,86,	KØGE	Hillerød	30.08.98
	- 19 10,27	Casper Olsen,86,	KØGE	Greve	27.09.98
	-16 10,23	Casper Olsen,86,	KØGE	Greve	27.09.98
600 meter	1.41,1	Jesper Thykier,85,	FIFH	Ballerup	30.08.97
	e 1.42,37	Jeppe Taunø Larsen,86,	NIVÅ	Hillerød	29.08.98

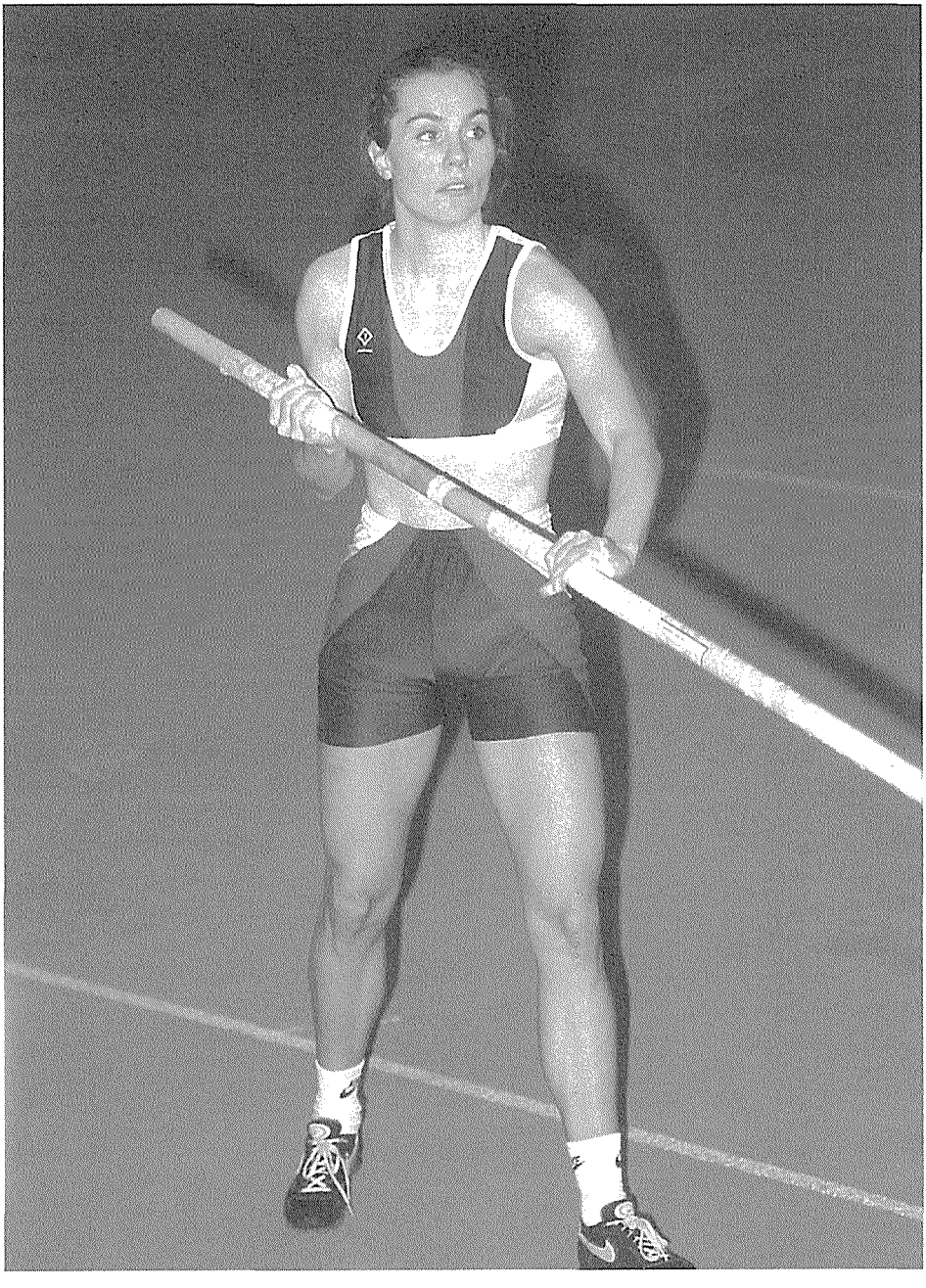

Marie Bagger Rasmussen, 1900 flyttede i årets løb rekorden i stangspring til den rigtige side af 4m. (EL)

Rekordoversigt

100 meter kvinder:

p-22	11,84	Dorthe A.Rasmussen,58,	Frederiksberg IF	Glostrup	09.08.80
p-21	11,6	Else Hadrup,48,	Viborg AF	Zürich	04.07.69
p-20	11,6	Vivi Markussen,39,	IFK-Aalborg	Helsingør	05.07.59
	e 11,90	Christina Schnohr,75,	Århus 1900	Helsingborg	09.07.95
p-19	11,7	Birthe Pedersen,51,	Grenaa IF	Berlin, Øst	02.08.70
	e 11,98	Lise Wilbek,58,	Trongården IF	Rundforbi	08.06.77
p-18	12,01	Sofie Abildtrup,80,	Herning GF	Odense	29.08.98
p-17	12,02	Michala Bluhm,80,	Herning GF	Hillerød	20.09.97
p-16	11,8	Christina Schnohr,75,	Frederiksberg IF	Frederiksberg	11.05.91
	e 12,16	Michala Bluhm,80,	Herning GF	Lyngby	18.08.96
p-15	11,7	Else Hadrup,48,	Viborg AF	Hvidovre	21.07.63
	e 12,57	Sille Søndergaard,83,	IK Viking	Hillerød	10.05.98
p-14	12,2	Vickie S.Kristensen,65,	Freja, Odense	Greve	23.09.79
	e 12,56	Sille Søndergaard,83,	IK Viking	Århus	07.09.97
p-13	12,4	Heidi Mogensen,71	Viby IF	Viby	16.09.84
p-12	12,86	Christina Holm,74,	Aalborg FF	Skovdalen, Aalb.	28.06.86

80 meter:

p-14	10,27	Sille Søndergaard,83,	IK Viking	Helsingborg	13.07.97
p-13	10,36	Christina Schnohr,75,	København's IF	Rundforbi	03.09.88
p-12	e 11,20	Tine Bach Ejlersen,85,	Herning GF	Herning	13.09.97
	10,9	Tine Bach Ejlersen,85,	Herning GF	Svendborg	24.08.97
	10,9	Sisse P. Alker,85,	Aabenraa IG	Sønderborg	30.09.97

60 meter :

p-13	8,39	Stine Pedersen,81,	Fremad Holbæk	Glostrup	28.05.94
p-12	8,2	Anne Larsen,81,	Herning GF	Kolding	28.08.93
	e 8,47	Sille Søndergaard,83,	Viking , Rønne	Helsingborg	09.07.95

100 meter mænd:

d-22	10,47	Lars Pedersen,66,	IF-Sparta, København	Skovdalen, Aalb.	06.08.88
d-21	10,48	Peter Voigt,74,	Trongården IF	Hvidovre	28.05.95
d-20	10,45	Benjamin Hecht,78,	IF-Sparta, København	Frederiksberg	23.05.98
d-19	10,57	Benjamin Hecht,78,	IF-Sparta, København	Odense	16.08.97
d-18	10,60	Lars Pedersen,66,	IF-Sparta, København	Frederiksberg	18.08.84
d-17	10,66	Lars Pedersen,66,	IF-Sparta, København	Lyngby	23.07.83
d-16	10,9	Peter Rasmussen,40,	Randers Freja	Randers	10.06.56
	10,9	Tom Weber Hansen,59,	Dagnæs IF, Horsens	Tønder	21.06.75
	10,9	Jakob Kunst,74,	Silkeborg AK-77	Gundsø	09.06.90
d-15	11,0	Tom Weber Hansen,59,	Dagnæs IF, Horsens	Århus	12.09.74
	e 11,54	Daniel Olesen,81,	Århus 1900	Herning	15.06.96
d-14	11,80	Lars Pedersen,66,	IF-Sparta, København	Hässleholm	03.08.79
d-13	11,9	Lars Pedersen,66,	Frederiksberg IF	Østerbro, Kbh.	02.09.79
d-12	12,5	René Christensen,67,	Glostrup IC	Hvidovre	20.09.79

80 meter:

d-14	e 9,80	Anders Høvring,75,	Thisted AK	Skovdalen, Aalb.	17.06.89
	9,3	Mark Walters,77,	Ballerup AK	Rundforbi	24.08.91
d-13	e 10,05	Daniel Olesen,81,	Århus 1900	Herning	11.06.94
	9,8	Kevin Pedersen,79,	Vejle IF	Esbjerg	15.08.92
d-12	10,23	Casper Olsen,86,	Køge G & IF	Greve	27.09.98

Rekordoversigt

60 meter:

d-13	7,92	Thomas F.Madsen,82,	Nivå	Zielona Góra	20.10.95
d-12	8,22	Thomas F.Madsen,82,	Nivå	Helsingborg	08.07.94

200 meter kvinder:

p-22	24,02	Dorthe A.Rasmussen,58,	Frederiksberg IF	Østerbro, Kbh.	30.07.80
p-21	23,7	Else Hadrup,48,	Viborg AF	Zürich	05.07.69
p-20	24,1	Betina Wilhjelm,66,	Amager IF	Østerbro, Kbh.	09.08.86
	e 24,37	Christina Schnohr,75,	Århus 1900	Aalborg	26.08.95
p-19	23,9	Lise Wilbek,58,	Trongården IF, Lyngby	Berlin, Vest	23.07.77
	e 24,42	Lise Wilbek,58,	Trongården IF, Lyngby	Østerbro, Kbh.	03.07.77
p-18	24,12	Sofie Abildtrup,80,	Herning GF	Diekirch	26.09.98
p-17	24,78	Lise Wilbek,58,	Trongården IF, Lyngby	Østerbro, Kbh.	10.08.75
	24,78	Karen Gydesen,67,	Haderslev IF	Skovdalen, Aalb.	01.07.84
p-16	e 24,98	Camilla Voigt,78,	Trongården IF	Oslo	02.06.94
p-15	24,2	Else Hadrup,48,	Viborg AF	Hvidovre	21.07.79
	e 25,07	Camilla Voigt,78,	Herlev IF	Glostrup	08.08.93
p-14	25,0	Vickie S.Kristensen,65,	Freja, Odense	Østerbro, Kbh.	01.09.79
p-13	25,5	Christina Holm,74,	Aalborg FF	Skovdalen, Aalb.	05.06.87
p-12	26,61	Chrstina Holm,74,	Aalborg FF	Skovdalen, Aalb.	29.06.86

200 meter mænd:

d-22	20,52	Jens Smedegård,57,	Glostrup IC	Mexico City	12.09.79
d-21	21,14	Lars Pedersen,66,	IF-Sparta, København	Athen	28.06.87
d-20	21,07	Lars Pedersen,66,	IF-Sparta, København	Skovdalen, Aalb.	01.06.86
d-19	21,26	Lars Pedersen,66,	IF-Sparta, København	Oslo	17.07.85
d-18	21,3	Jørn Palsten,43,	Randers Freja	Århus	13.08.61
d-17	21,44	Lars Pedersen,66,	IF-Sparta, København	Lyngby	24.07.83
d-16	22,19	Jakob Kunst,74,	Silkeborg AK-77	Århus	22.05.90
d-15	22,7	Jacob Kunst,74,	Silkeborg AK-77	Herning	06.09.89
d-14	23,9	Søren Hald,62,	Aabybro GF	Østerbro, Kbh.	28.08.76
	23,9	Flemming Østergård,65	Skive AM	Aabybro	20.06.79
	23,9	Jacob Kunst,74,	Silkeborg AK-77	Esbjerg	17.08.88
d-13	24,45	Jesper Thykier,83,	FIF Hillerød	Greve	27.09.98
d-12	26,1	Lars Pedersen,66,	Frederiksberg IF	Østerbro, Kbh.	12.08.78

300 meter kvinder:

p-15	40,13	Camilla Voigt,78,	Herlev IF	Skovdalen, Aalb.	04.09.93
p-14	42,0	Camilla Voigt,78,	Herlev IF	Glostrup	23.05.92
	e 42,71	Anne Larsen,81,	Herning GF	Esbjerg	09.09.95
p-13	42,8	Camilla Voigt,78,	Herlev IF	Ballerup	19.09.91

300 meter mænd:

d-15	36,80	Klaus Pedersen,80,	Fremad Holbæk	Esbjerg	09.09.95
d-14	38,58	Olau M. Thomassen,80,	Dybvad IK	Fr.berg	11.09.94
d-13	41,5	Erkan Toprak,82,	Vidar , Sønderborg	Kolding	30.09.95

400 meter kvinder:

p-22	54,34	Rikke Rønholt,76,	Sparta	Malmø	06.06.98
p-21	54,22	Rikke Rønholt,76,	Trongården IF	Atlanta	19.04.97
p-20	54,6	Birgitte Jennes,53,	Trongården IF, Lyngby	Århus	29.07.73
p-19	55,05	Betina Wilhjelm,66,	Amager IF	Budapest	10.08.85
p-18	54,75	Rikke Rønholt,76,	Holte IF	Århus	07.07.94
p-17	54,6	Birgitte Jennes,53,	Trongården IF, Lyngby	Berlin, Øst	02.08.70

Rekordoversigt

p-16	55,0	Birgitte Jennes,53,	Trongården IF, Lyngby	Berlin, Vest	24.09.69
p-15	56,7	Tina Krebs,63,	Fremad Holbæk	Hvidovre	21.06.78
p-14	58,0	May Bugge,67,	Aalborg FF	Glostrup	30.08.81

400 meter mænd:

d-22	46,32	Jens Smedegård,57,	Glostrup IC	Mexico City	08.09.79
d-21	47,1	Arne Jonsson,50,	IK-Skovbakken, Århus	Århus	08.09.71
	e 47,24	Jens Smedegård,57,	Glostrup IC	Østerbro, Kbh.	11.08.78
d-20	47,95	Andreas Buelund,74,	Herlufsholm G	Glostrup	28.05.94
d-19	47,51	Lars Pedersen,66,	IF-Sparta, København	Østerbro, Kbh.	22.09.85
d-18	47,77	Jakob Kunst,74,	Silkeborg AK-77	Århus	21.05.92
d-17	48,74	Jakob Kunst,74,	Silkeborg AK-77	Skovdalen, Aalb.	01.06.91
d-16	48,72	Jakob Kunst,74,	Silekborg AK-77	Osterode	01.09.90
d-15	50,35	Jakob Kunst,74,	Silkeborg AK-77	Skovdalen, Aalb.	19.08.89
d-14	52,5	Søren Hald,62,	Aabybro GF	Østerbro, Kbh.	29.08.76
	52,5	Anders Vedel,65,	Aalborg FF	Skovdalen, Aalb.	01.08.79

600 meter piger:

p-13	1.44,9	Sahra Bube,83,	Bagsværd AC	Herlufsholm	31.08.96
	e 1.45,64	Helle Nielsen,82,	Rødding AK	Herning	02.09.95
p-12	1.45,6	Louise Mørck,82,	Korsør AK	Herlufsholm	27.08.94

600 meter drenge:

d-13	1.37,3	Jesper Thykier,85,	FIF-Hillerød	Hillerød	10.10.98
	e 1.41,63	Jesper Thykier,85,	FIF-Hillerød	Hillerød	29.08.98
d-12	1.41,1	Jesper Thykier,85,	FIF-Hillerød	Ballerup	30.08.97
	e 1.42,37	Jeppe Taunø Larsen,86,	Nivå GF	Hillerød	29.08.98

800 meter Kvinder:

p-22	2.04,68	Tina Krebs,63,	Fremad Holbæk	Esbjerg	18.08.85
p-21	2.02,86	Tina Krebs,63,	Fremad Holbæk	Capell Hill	21.04.84
p-20	2.02,07	Tina Krebs,63,	Fremad Holbæk	Knoxville	21.05.83
p-19	2.04,33	Tina Krebs,63,	Fremad Holbæk	Stockholm	06.07.82
p-18	2.05,31	Tina Krebs,63,	Fremad Holbæk	Malmö	13.08.81
p-17	2.04,14	Heidi Christiansen,66,	Køge G- & IF	Lyngby	24.07.83
p-16	2.04,9	Tina Krebs,63,	Fremad Holbæk	Østerbro, Kbh.	02.08.79
p-15	2.06,9	Loa Olafsson,58,	København's IF	Lyngby	15.08.73
p-14	2.11,3	Tina Krebs,63,	Fremad Holbæk	Greve	14.08.77
p-13	2.15,0	Dorthe S.Rasmussen,60,	Glostrup IC	Lyngby	02.07.73
p-12	2.20,9	Evy Møller,63,	Rødovre AC	Østerbro, Kbh.	25.09.75

800 meter mænd:

d-22	1.48,0	Sven-Erik Nielsen,51,	Helsingør IF	Oslo	23.08.73
d-21	1.47,9	Ruben Sørensen,54,	Randers Freja	Warszawa	14.07.75
d-20	1.48,9	Sven-Erik Nielsen,51,	Helsingør IF	Århus	26.07.71
	e 1.48,92	Jens Østengård,62,	IF-Sparta, København	Stockholm	06.07.82
d-19	1.49,2	Ruben Sørensen,54,	Randers Freja	Århus	12.09.73
d-18	1.51,4	Jens Østengård,62,	IF-Sparta, København	Østerbro, Kbh.	24.07.80
d-17	1.52,3	Anders Vedel,65,	Aalborg FF	Greifswald	03.07.82
d-16	1.51,8	Anders Vedel,65,	Aalborg FF	Skovdalen, Aalb.	28.06.81
d-15	1.54,6	Anders Vedel,65,	Aalborg FF	Skovdalen, Aalb.	24.09.80
d-14	1.58,8	Anders Vedel,65,	Aalborg FF	Århus	20.05.79
d-13	2.08,3	Bo Bjerregård,67,	Vordingborg AC	Skovdalen, Aalb.	06.09.80
d-12	2.15,8	Thomas Jørgensen,70,	Køge G-& IF	Greve	15.05.82

Rekordoversigt

1.000 meter kvinder:

p-22	2.51,37	Charlotte S. Jensen,69,	Randers Freja	Århus	25.06.91
p-21	2.44,9	Dorthe S.Rasmussen,60,	Glostrup IC	Hvidovre	21.07.81
p-20	2.52,4	Louise K.Jensen,74,	Århus 1900	Århus	17.09.94
p-19	2.50,5	Dorthe S.Rasmussen,60,	Glostrup IC	Rundforbi	25.09.79
p-18	2.46,5	Tina Krebs,63,	Fremad Holbæk	Østerbro, Kbh.	09.07.81
p-17	2.45,5	Heidi Christiansen,66,	Køge G- & IF	Østerbro, Kbh.	02.08.83
p-16	2.47,5	Loa Olafsson,58,	København's IF	Lyngby	19.06.74
p-15	2.55,8	Heidi Christiansen,66,	Køge G- & IF	Hvidovre	21.07.81
p-14	2.56,1	Shannet Nielsen,66,	IF-Gullfoss, Kbh.	Østerbro, Kbh.	01.10.80
p-13	2.59,3	May Bugge,67,	Aalborg FF	Skovdalen, Aalb.	11.09.80
p-12	3.06,8	Henriette Poulsen,69,	Esbjerg AF	Kolding	10.06.81

1.000 meter mænd:

d-22	2.18,5	Sven-Erik Nielsen,51,	Helsingør IF	Lyngby	15.08.73
d-21	2.19,4	Ruben Sørensen,54,	Randers Freja	Østerbro, Kbh.	13.08.75
d-20	2.21,22	Jens Østengård,62,	IF-Sparta, København	Østerbro, Kbh.	05.08.82
d-19	2.21,2	Ruben Sørensen,54,	Randers Freja	Lyngby	15.08.73
d-18	2.24,3	Jens Østengård,62,	IF-Sparta, København	Østerbro, Kbh.	19.08.80
d-17	2.27,5	Jens Østengård,62,	IF-Sparta, København	Østerbro, Kbh.	06.10.79
d-16	2.22,8	Anders Vedel,65,	Aalborg FF	Østerbro, Kbh.	06.08.81
d-15	2.32,6	Søren B.Jørgensen,64,	Ballerup AK	Ballerup	16.08.79
d-14	2.38,3	Søren B.Jørgensen,64,	Ballerup AK	Lyngby	20.09.78
d-13	2.48,08	Thomas Jørgensen,70,	Køge G- & IF	Hässleholm	07.08.83
d-12	2.53,1	Anders Vedel,65,	Dybvad-Sæby IK	Karlstad	18.09.77

1.500 meter kvinder:

p-22	4.19,67	Dorthe S.Rasmussen,60,	Glostrup IC	Göteborg	02.08.82
p-21	4.14,93	Dorthe S.Rasmussen,60,	Glostrup IC	Edinburgh	02.08.81
p-20	4.10,7	Loa Olafsson,58,	København's IF	Sittard	17.06.78
p-19	4.12,2	Loa Olafsson,58,	København's IF	Østerbro, Kbh.	21.06.77
p-18	4.19,2	Tina Krebs,63,	Fremad Holbæk	Berlin, Vest	12.09.81
p-17	4.13,5	Dorthe S.Rasmussen,60,	Glostrup IC	Østerbro, Kbh.	11.08.77
p-16	4.19,3	Dorthe S.Rasmussen,60,	Glostrup IC	Oslo	21.06.76
p-15	4.19,90	Loa Olafsson,58,	København's IF	Duisburg	26.08.73
p-14	4.27,0	Dorthe S.Rasmussen,60,	Glostrup IC	Lyngby	10.08.74
p-13	4.46,0	Karina Henriksen,63,	Greve IF	Greve	15.08.77

1.500 meter mænd:

d-22	3.40,3	Ruben Sørensen,54,	Randers Freja	Köln	21.05.76
d-21	3.40,1	Ruben Sørensen,54,	Randers Freja	Århus	09.07.75
d-20	3.41,9	Tom Birger Hansen,48,	IK-Skovbakken, Århus	Helsingborg	04.07.68
d-19	3.45,51	Mogens Daniel Guldberg,63,	Kalundborg IF	Steinkier	21.08.82
d-18	3.49,7	Tom Birger Hansen,48,	IK-Skovbakken, Århus	Århus	21.05.66
d-17	3.54,1	Lars Aagaard,64,	Odense GF	Glostrup	29.08.81
d-16	3.58,5	Lars Aagaard,64,	Odense GF	Skovdalen, Aalb.	06.09.80
d-15	3.59,3	Anders Vedel,65,	Aalborg FF	Skovdalen, Aalb.	10.05.80
d-14	4.07,4	Søren B.Jørgensen,64,	Ballerup AK	Østerbro, Kbh.	25.07.78
d-13	4.23,5	Anders Vedel,65,	Aalborg FF	Randers	26.08.78

1 mile kvinder:

p-22	4.48,0	Charlotte S. Jensen,69,	Randers Freja	Herning	05.09.91
p-21	5.03,2	Anita Olsson,69,	Greve IF	Glostrup	15.08.90
p-20	4.30,2	Loa Olafsson,58,	København's IF	Østerbro, Kbh.	25.05.78
p-19	4.40,7	Dorthe S.Rasmussen,60,	Glostrup IC	Østerbro, Kbh.	21.05.79

Rekordoversigt

p-18	4.54,7	Trine Birch Pedersen,66,	IK-Hellas, Roskilde	Glostrup	26.09.84
p-17	4.55,6	Charlotte Kaagh,64,	IK-Viking, Rønne	Glostrup	29.06.81
p-16	5.07,9	Laila Laursen,81,	Vejle IF	Kolding	20.09.97
p-15	4.58,3	Helle Ø.Thomassen,73,	Randers Real Atletik	Århus	13.09.88
p-14	5.20,0	Tina Jørgensen,68,	Glostrup IC	Østerbro, Kbh.	15.07.82

1 mile mænd:

d-22	4.04,7	Sven-Erik Nielsen,51,	Helsingør IF	Lyngby	09.07.73
d-21	4.06,7	Ruben Sørensen,54,	Randers Freja	Randers	08.09.75
d-20	4.01,54	Mogens Daniel Guldberg,63,	Trongården IF, Lyngby	Cwmbran	09.07.83
d-19	4.07,0	Ruben Sørensen,54,	Randers Freja	Randers	04.07.73
d-18	4.11,2	Jens Østengård,62,	IF-Sparta, København	Hvidovre	26.08.80
d-17	4.16,8	Bent Povlsen,61,	AK-73, København	Østerbro, Kbh.	25.05.78
d-16	4.21,3	Søren B.Jørgensen,64,	Ballerup AK	Hvidovre	26.08.80
d-15	4.28,5	Jakob Møller Jensen,71,	Trongården IF, Lyngby	Hvidovre	25.09.86
d-14	4.29,3	Søren B.Jørgensen,64,	Ballerup AK	Greve	18.07.78

2.000 meter kvinder:

p-22	6.02,14	Charlotte S. Jensen,69,	Randers Freja	Århus	03.09.91
p-21	6.12,78	Lotte Strøyberg,66,	Aalborg FF	Skovdalen, Aalb.	12.08.87
p-20	6.29,0	Helle B.Jørgensen,63,	København's IF	Tårnby	26.05.83
p-19	6.16,7	Karin T.Hansen,65,	Ballerup AK	Hvidovre	20.08.84
p-18	6.20,5	Trine Birch Pedersen,66,	IK-Hellas, Roskilde	Østerbro, Kbh.	28.09.84
p-17	6.18,7	Trine Birch Pedersen,66,	IK-Hellas, Roskilde	Hvidovre	22.08.83
p-16	6.32,38	Laila Laursen,81,	Vejle IF	Trollhättan	30.08.97
p-15	6.14,9	Helle Ø.Thomassen,73,	Randers Real Atletik	Skovdalen, Aalb.	14.09.88
p-14	6.32,00	Helle Ø.Thomassen,73,	Randers Real Atletik	Skovdalen, Aalb.	12.08.87
p-13	6.48,16	Louise P. Mørch,82,	Korsør AK	Helsingborg	07.07.95

2.000 meter mænd.

d-22	5.17,67	Kent Sørensen,74,	Århus 1900	Århus	27.08.96
d-21	5.20,4	Peer Bagge,53,	Korsør AK	Lyngby	03.07.74
d-20	5.16,9	Ole Hansen,63,	Århus 1900	Århus	31.08.83
d-19	5.18,0	Ole Hansen,63,	Århus 1900	Århus	31.08.82
d-18	5.25,6	Ole Hansen,63,	Århus 1900	Århus	31.08.81
d-17	5.32,2	Carsten Borgen,65,	IK-Olympia, Maribo	Herlufsholm	28.09.82
d-16	5.33,6	Søren B.Jørgensen,64,	Ballerup AK	Brøndby	16.09.80
d-15	5.38,5	Jakob Møller Jensen,71,	Trongården IF, Lyngby	Lyngby	05.10.86
d-14	5.44,7	Mohammed Bashir,84,	Kolding KFUM	Kolding	23.09.98
d-13	6.17,4	Rasmus Møller,69,	Aalborg AK	Skovdalen, Aalb.	14.09.82
	6.17,4	Hans Rickers,69,	Frederikshavn AK-66	Skovdalen, Aalb.	14.09.82

3.000 meter kvinder:

p-22	9.12,65	Dorthe S.Rasmussen,60,	Glostrup IC	Østerbro, Kbh.	05.08.82
p-21	9.00,70	Dorthe S.Rasmussen,60,	Glostrup IC	Oslo	26.06.81
p-20	8.42,3	Loa Olafsson,58,	København's IF	Oslo	27.06.78
p-19	9.09,2	Loa Olafsson,58,	København's IF	Malmø	19.06.77
p-18	9.19,8	Connie Olsen,60,	København's IF	Århus	01.07.78
p-17	9.27,8	Loa Olafsson,58,	København's IF	Frankfurt a.M.	18.09.75
p-16	9.23,2	Dorthe S.Rasmussen,60,	Glostrup IC	Oslo	21.06.76
p-15	9.30,6	Dorthe S.Rasmussen,60,	Glostrup IC	Hillerød	19.06.75
p-14	9.53,0	Lis Møller Nielsen,59,	Vojens AF	Århus	08.05.73
p-13	9.59,5	Karina Henriksen,64,	Greve IF	Berlin, Vest	23.07.77

Rekordoversigt

3.000 meter mænd:

d-22	8.01,2	Gert Kærlin,50,	København's IF	Århus	23.08.72
d-21	7.55,92	Henrik Jørgensen,61,	Herlev IF	Østerbro, Kbh.	05.08.82
d-20	8.07,2	Henrik Jørgensen,61,	Herlev IF	Østerbro, Kbh.	23.07.81
d-19	8.04,37	Ole Hansen,63,	Århus 1900	Steinkier	21.08.82
d-18	8.13,1	Ole Hansen,63,	Århus 1900	Østerbro, Kbh.	06.08.81
d-17	8.26,7	Bent Povlsen,61,	AK-73, København	Østerbro, Kbh.	17.05.78
d-16	8.43,8	Torben Petersen,71,	AK-Brøndby	Tårnby	03.09.87
d-15	8.49,2	Søren B.Jørgensen,64,	Ballerup AK	Malmö	01.08.79
d-14	8.55,7	Søren B.Jørgensen,64,	Ballerup AK	Hvidovre	16.08.78
d-13	9.23,8	Søren B.Jørgensen,64,	Ballerup AK	Østerbro, Kbh.	13.09.77

5.000 meter kvinder:

p-22	15.59,71	Dorthe S.Rasmussen,60,	Glostrup IC	Helsingfors	30.07.82
p-21	16.29,22	Petrine Holm,77,	Sparta	Tårnby	12.07.98
p-20	15.08,8	Loa Olafsson,58,	København's IF	Rundforbi	30.05.78
p-19	15.48,8	Dorthe S.Rasmussen,60,	Glostrup IC	Østerbro, Kbh.	02.05.79
p-18	16.28,7	Trine B.Pedersen,66,	IK-Hellas, Roskilde	Østerbro, Kbh.	06.09.84
p-17	17.06,3	Charlotte Kaagh,64,	IK-Viking, Rønne	Østerbro, Kbh.	09.07.81
p-16	17.57,0	Susanne Nedergård,69,	IF-Gullfoss, Kbh.	Tårnby	30.12.85
p-15	17.12,0	Dorthe S.Rasmussen,60,	Glostrup IC	Glostrup	17.04.75
p-14	18.12,3	Pia Petersen,70,	Blovstrød, Løverne	Østerbro, Kbh.	19.10.84

5.000 meter mænd:

d-22	13.45,0	Gert Kærlin,50,	København's IF	Oslo	04.07.72
d-21	13.30,06	Henrik Jørgensen,61,	Herlev IF	Oslo	07.07.82
d-20	13.53,20	Henrik Jørgensen,61,	Herlev IF	Edinburgh	02.08.81
d-19	13.50,9	Henrik Jørgensen,61,	Herlev IF	Oslo	15.07.80
d-18	14.11,1	Henrik Jørgensen,61,	Herlev IF	Oslo	05.08.79
d-17	14.38,9	Henrik Jørgensen,61,	Herlev IF	Rundforbi	30.05.78
d-16	15.01,9	Carsten Borgen,65,	IK-Olympia, Maribo	Østerbro, Kbh.	19.05.81
d-15	15.13,8	Rasmus Møller,69,	Aalborg AK	Skovdalen, Aalb.	01.07.84
d-14	15.29,4	Mohammed Bashir,84,	Kolding KFUM	Vejle	16.08.98

10.000 meter kvinder:

p-22	34.37,2	Aino M.Slej,63,	Århus 1900	Århus	23.10.85
p-21	34.03,37	Lotte Strøyberg,66,	Aalborg FF	Glostrup	08.08.87
p-20	31.45,4	Loa Olafsson,58,	København's IF	Østerbro, Kbh.	06.04.78
p-19	33.15,8	Dorthe S.Rasmussen,60,	Glostrup IC	Østerbro, Kbh.	25.04.79
p-18	33.09,5	Dorthe S.Rasmussen,60,	Glostrup IC	Østerbro, Kbh.	20.09.78
p-17	35.10,0	Dorthe S.Rasmussen,60,	Glostrup IC	Hvidovre	19.03.77
p-16	37.56,8	Susan Olsen,63,	Aabenraa IG	Aabenraa	27.10.79
p-15	37.42,6	Hanne R.Sørensen,72,	Esbjerg AF	Esbjerg	04.06.87
p-14	37.09,75	Marie Jensen,74,	Thisted AK	Aalborg	23.05.88

10.000 meter mænd:

d-22	28.06,74	Henrik Jørgensen,61,	Herlev IF	Helsinki	07.08.83
d-21	28.17,22	Henrik Jørgensen,61,	Herlev IF	Frankfurt a.M.	11.06.82
d-20	29.40,87	Henrik Jørgensen,61,	Herlev IF	Lille	04.07.81
d-19	29.00,3	Henrik Jørgensen,61,	Herlev IF	Glostrup	29.05.80
d-18	29.36,6	Henrik Jørgensen,61,	Herlev IF	Østerbro, Kbh.	04.09.79
d-17	30.29,5	Henrik Jørgensen,61,	Herlev IF	Østerbro, Kbh.	11.08.78
d-16	31.38,6	Per Henrik Hackmann,67,	Helsingør IF	Greve	29.06.83
d-15	33.15,9	Michael Petersen,66,	Vordingborg AC	Østerbro, Kbh.	22.04.81
d-14	33.49,7	Rasmus Møller,69,	Aalborg AK	Skovdalen, Aalb.	14.09.83

Rekordoversigt

1 times løb kvinder:

p-22		Vakant			
p-21		Vakant			
p-20		Vakant			
p-19	15.268	Mette Holm Hansen,62,	IK-Viking, Rønne	Frederiksberg	18.06.81

1 times løb mænd:

d-22	18.890	Per Hoffmann,58,	Ben Hur, København	Frederiksberg	18.06.80
d-21		Vakant			
d-20	18.517	Steen Christensen,60,	Freja, Odense	Kolding	30.04.80
d-19	17.796	Ove Jensen,60,	Freja, Odense	Østerbro, Kbh.	22.09.79

20.000 meter kvinder:

p-22		Vakant			
p-21		Vakant			
p-20		Vakant			
p-19	1.19.07,1	Mette Holm Hansen,62,	IK-Viking, Rønne	Frederiksberg	18.06.81

20.000 meter mænd:

d-22	1.03.29,9	Per Hoffmann,58,	Ben Hur, København	Frederiksberg	18.06.80
d-21		Vakant			
d-20	1.05.04,0	Steen Christensen,60,	Freja, Odense	Kolding	30.04.80
d-19		Vakant			

Kort hæk kvinder:

100 meter / 84 cm.

p-22	13,60	Dorthe A.Rasmussen,58,	Frederiksberg IF	Østerbro, Kbh.	31.07.80
p-21	13,79	Margit Hansen,53,	AK-73, København	Geneve	25.08.74
	13,79	Dorthe A.Rasmussen,58,	Frederiksberg IF	Østerbro. Kbh.	02.06.79
p-20	13,6	Helle Sichlau,57,	Kastrup Tårnby AK	Berlin, Vest	23.07.77
	e 13,92	Dorthe A.Rasmussen,58,	Frederiksberg IF	Cwmbran	28.05.78
p-19	13,7	Helle Sichlau,57,	Kastrup Tårnby AK	Lyngby	03.07.76
	e 14,03	Christina Holm,74,	Aalborg FF	Østerbro, Kbn	13.06.93
p-18	13,9	Dorthe A.Rasmussen,58,	Frederiksberg IF	Lyngby	17.07.76
p-17	14,50	Dorthe Jensen,73,	Aalborg FF	Skovdalen, Aalb.	17.06.90
	14,50	Dorthe Jensen,73,	Aalborg FF	Skovdalen, Aalb.	28.07.90
p-16	14,24	Christina Holm,74,	Aalborg FF	Århus	11.08.90
p-15	14,71	Christina Holm,74,	Aalborg FF	Skovdalen, Aalb.	02.09.89
p-14	15,5	Lilli Søndergård,63,	Herlev IF	Rundforbi	09.07.77

100 meter / 76,2 cm.

p-17	(s) 14,50	Dorthe Jensen,73,	Aalborg FF	Skovdalen, Aalb.	17.06.90
	(s) 14,50	Dorthe Jensen,73,	Aalborg FF	Skovdalen, Aalb.	28.07.90
p-16	14,34	Dorthe Jensen,73,	Aalborg FF	Skovdalen, Aalb.	19.08.89
	(s) 14,24	Christina Holm,74,	Aalborg FF	Århus	11.08.90
p-15	14,04	Christina Holm,74,	Aalborg FF	Skovdalen, Aalb.	19.08.89
p-14	15,2	Lilli Søndergaard,63,	Herlev IF	Rundforbi	09.07.77

80 meter / 76,2 cm.

p-15	11,98	Camilla Voigt,78,	Herlev IF	Skovdalen, Aalb.	04.09.93
p-14	11,8	Lilli Søndergård,63,	Herlev IF	Østerbro, Kbh.	24.08.77
	e 12,18	Camilla Voigt,78,	Herlev IF	Herlev	21.06.92

Rekordoversigt

p-13	12,13	Christina Holm,74,	Aalborg FF	Århus	05.09.87

60 meter / 76,2 cm.

p-13	9,7	Hanne Sørensen,80,	Hvidovre AK	Herlufsholm	25.09.93
p-12	10,0	Lizette Schultz,66,	Herlev	Greve	07.10.78

Kort hæk mænd:

110 meter / 106,7 cm.

d-22	14,46	Erik Sidenius Jensen,62,	IK-Skovbakken, Århus	Lyngby	22.07.84
d-21	14,25	Erik Sidenius Jensen,62,	IK-Skovbakken, Århus	Lyngby	23.07.83
d-20	14,49	Erik Sidenius Jensen,62,	Vidar, Sønderborg	Skovdalen, Aalb.	31.07.82
d-19	14,59	Erik Sidenius Jensen,62,	Vidar, Sønderborg	Utrecht	20.08.81
d-18	14,5	Lars Pedersen,66,	IF-Sparta, København,	Århus	05.08.84
	e 14,97	Helge Julius,71,	Aarhus GF	Skovdalen, Aalb.	10.06.89
d-17	15,1	Bjørn Knudsen,61,	Vidar, Sønderborg	Århus	01.07.78
	15,1	Helge Julius,71,	Aarhus GF	Århus	20.06.88
d-16	15,81	Helge Julius,71,	Aarhus GF	Århus	05.09.87

110 meter / 99,1 cm.

d-18	14,33	Kristian Strømgård,70,	Gundsømagle IF-77	Rundforbi	13.08.88
d-17	14,87	Helge Julius,71,	Aarhus GF	Skovdalen, Aalb.	13.08.88

100 meter / 91,4 cm.

d-17	13,66	Klaus Munkholm,79,	Fredensborg AK	Lyngby	18.08.96
d-16	13,6	Morten Kjems,65,	Kolding KFUM	Kolding	19.09.81
	13,6	Kristian Strømgård,70,	Gundsømagle IF-77	Hvidovre	09.09.86
	e 13,89	Olau Thomassen,80,	Dybvad	Lyngby	18.08.96
d-15	14,09	Morten Kjems,65,	Kolding KFUM	Skovdalen, Aalb.	06.09.80

80 meter / 76,2 cm.

d-15	11,2	Olau M. Thomassen,80,	Dybvad	Esbjerg	09.09.95
	11,51	Olau M. Thomassen,80,	Dybvad	Herning	18.06.95
d-14	11,17	Nolan Mattson,66,	Trongården IF, Lyngby	Skovdalen, Aalb.	06.09.80
d-13	11,55	René Christensen,67,	Glostrup IC	Skovdalen, Aalb.	06.09.80

60 meter / 76,2 cm.

d-13	9,3	Thomas F.-Madsen,82,	Nivå	Herlufsholm	03.06.95
	9,78	Thomas F.-Madsen,82,	Nivå	Herlufsholm	25.06.95
d-12	9,2	René Christensen,67,	Glostrup IC	Hvidovre	08.09.79

200 meter hæk kvinder:

p-22	28,7	Helle Vinkler,64,	Fredericia AK-63	Århus	15.07.86
p-21	28,1	Dorthe A.Rasmussen,58,	Frederiksberg IF	Østerbro, Kbh.	31.07.79
p-20	28,7	Annemarie Gade Pedersen,65,	Trongården IF, Lyngby	Tårnby	02.08.85
p-19	28,68	Annemarie Gade Pedersen,65,	AK-Holstebro	Århus	10.07.84
p-18	29,0	Laila Ankerstjerne,65,	Glostrup IC	Greve	29.06.83
p-17	29,4	Katrine Bay,75,	FIF-Hillerød	Ballerup	01.07.92
	e 30,61	Katrine Bay,75,	FIF-Hillerød	Østerbro, Kbh.	02.08.92
p-16	29,3	Linda Madsen,64,	Glostrup IC	Glostrup	02.05.80
	29,3	Bente Larsen,65,	Aalborg FF	Skovdalen, Aalb.	01.07.81
p-15	29,77	Karina M.Johansen,83,	Hvidovre AM	Hvidovre	21.09.98

Rekordoversigt

p-14	30,9	Henriette Lykke,73,	Hellas , Roskilde	Brøndby	31.08.87

200 meter hæk mænd:

d-22	24,55	Per Michelsen,73,	IF Gullfoss	Østerbro	02.08.95
d-21	24,19	Kristian Strømgaard,70,	Trongården IF	Østerbro, Kbh.	25.07.91
d-20	25,0	Mikkel Sørensen,57,	Holte IF	Østerbro, Kbh.	30.08.77
d-19	24,57	Mads Mikkelsen,77,	Århus 1900	Århus	04.06.96
d-18	24,2	Kristian Strømgård,70,	Gundsømagle IF-77	Gundsømagle	02.09.88
d-17	25,0	Kristian Strømgård,70,	Gundsømagle IF-77	Brøndby	31.08.87
d-16	27,0	Helge Julius,71,	Aarhus GF	Århus	14.07.87
d-15	27,0	Leif E.Nielsen,57,	Glostrup IC	Hvidovre	27.09.72
d-14	29,9	Carsten Bomme,70,	Haderslev IF	Haderslev	04.10.84

300 meter hæk piger :

p-17	43,65	Rikke Rønholt,76,	Holte IF	Skovdalen, Aalb.	05.09.93
p-16	45,10	Kathrine Nielsen,77,	Glostrup IC	Tårnby	15.08.93
p-15	44,79	Karina M. Johansen,83,	Hvidovre AM	Glostrup	06.09.98
p-14	47,57	Michala Bluhm,80,	Herning GF	Herning	11.06.94

300 meter hæk drenge :

d-17	38,39	Niklas Andersen,78,	IF Gullfoss	Ballerup	13.08.95
d-16	39,31	Martin W. Rypdal,80,	Hellas , Roskilde	Lyngby	17.08.96
d-15	40,48	Olau M. Thomassen,80,	Dybvad IK	Herning	17.06.95
d-14	41,87	Olau M. Thomassen,80,	Dybvad IK	Frederiksberg	10.09.94

400 meter hæk kvinder:

76,2 cm.

p-22	57,45	Rikke Rønholt,76,	Sparta	Tallahassee	09.05.98
p-21	57,04	Rikke Rønholt,76,	Trongården IF	Turku	11.07.97
p-20	57,80	Ane Skak,71,	Århus 1900	Skovdalen, Aalb.	14.09.91
p-19	57,71	Rikke Rønholt,76,	Holte IF	Nyiregyhaza	29.07.95
p-18	59,19	Rikke Rønholt,76,	Holte IF	Lyngby	20.08.94
p-17	59,63	Rikke Rønholt,76,	Holte IF	Århus	10.07.93
p-16	61,08	Ane Skak,71,	Viby IF	Århus	20.09.87
p-15	63,74	May Bugge,67,	Aalborg FF	Skovdalen, Aalb.	31.07.82
p-14	65,5	Eva Knudsen,71,	Viby IF	Skovdalen, Aalb.	29.09.85

400 meter hæk mænd:

91,4 cm.

d-22	50,62	Lars Ingemann Nielsen,54,	Trongården IF, Lyngby	Köln	01.09.76
d-21	51,91	Kristian Strømgaard,70,	Trongården IF, Lyngby	Helsingborg	12.07.91
	51,91	Kristian Strømgaard,70,	Trongården IF, Lyngby	Skien	25.08.91
d-20	52,4	Lars Ingemann Nielsen,54,	Trongården IF, Lyngby	Lyngby	15.08.74
d-19	52,15	Kristian Strømgård,70,	Gundsømagle IF-77	Varazdin	25.08.89
d-18	52,87	Kristian Strømgård,70,	Gundsømagle IF-77	Lyngby	17.07.88
d-17	54,39	Olau Thomassen,80,	Aalborg A	Amsterdam	27.09.97
d-16	56,18	Olau Thomassen,80,	Dybvad IK	Aalborg	04.09.96
d-15	58,9	Per Handberg,63,	Aalborg FF	Århus	29.08.78

76,2 cm.

d-17	54,21	Olau Thomassen,80,	Aalborg A	Lissabon	23.07.97

Rekordoversigt

d-16	e 56,18	Chris Kamstrup,69,	Vejle IF	Tårnby	01.09.85
	55,8	Niels Uth,74,	Kolding KFUM	Kolding	19.09.90
d-15	56,8	Jens B.Pedersen,68,	Svendborg GF	Vejle	28.08.83
d-14	61,9	Carsten Bomme,70,	Haderslev IF	Haderslev	04.10.84

Forhindringsløb kvinder:

3.000 meter:

p-22	13.07,2	Mette Toft,64,	Frederiksberg IF	Østerbro, Kbh.	29.06.86
p-21	13.23,1	Shannet Nielsen,66,	IF-Gullofss, Kbh.	Tårnby	01.10.87
p-20	13.25,2	Linda Madsen,64,	Glostrup IC	Østerbro, Kbh.	28.09.84
p-19	10.52,7	Mette Holm Hansen,62,	IK-Viking, Rønne	Østerbro, Kbh.	09.07.81
p-18	11.33,0	Mette Holm Hansen,62,	IK-Viking, Rønne	Tårnby	24.06.80
p-17		Vakant			
p-16	13.37,0	Anne Brandt,68,	Ben Hur, København	Østerbro, Kbh.	28.09.84
p-15	12.36,5	Lene Jensen,66,	Glostrup IC	Glostrup	30.09.81
p-14	11.51,3	Tine Jørgensen,68,	Glostrup IC	Ballerup	02.09.82

Forhindringsløb mænd:

3.000 meter:

d-22	8.53,2	Ole Steen Mortensen,45,	Randers Freja	Haderslev	15.07.67
d-21	8.54,1	Thomas Allan Nielsen,60,	Holte IF	Lyngby	06.06.81
d-20	8.53,4	Peter Gylling,62,	Herlufsholm GF	Herlufsholm	31.08.82
d-19	9.14,1	Jan Schulz,69,	Aabenraa IG	Glostrup	31.05.88
d-18	9.13,2	Peter Gylling,62,	Herlufsholm GF	Glostrup	09.08.80
d-17	9.16,0	Torben Petersen,71,	AK-Brøndby	Karlskrona	16.06.88
d-16	9.24,8	Torben Petersen,71,	AK-Brøndby	Østerbro, Kbh.	15.09.87
d-15	10.01,41	Simon Åbo Jacobsen,75,	IF-Sparta	Herlev	23.06.90
d-14	10.11,6	Henrik Kronborg,66,	Aalborg FF	Skovdalen, Aalb.	21.05.80

2.000 meter:

d-22	5.48,53	Torkil Høg,70,	Trongården IF, Lyngby	Karlskrona	27.06.92
d-21	5.50,7	Torkil Høg,70,	Trongården IF, Lyngby	Lyngby	03.09.91
d-20	5.43,10	Flemming Christensen,64,	Herlufsholm GF	Stockholm	11.08.84
d-19	5.48,8	Peter Gylling,62,	Herlufsholm GF	Herlufsholm	28.07.81
d-18	5.46,0	Flemming Christensen,64,	Herlufsholm GF	Herlufsholm	24.08.82
d-17	5.56,0	Torben Petersen,71,	AK-Brøndby	Glostrup	14.09.88
d-16	6.03,4	Torben Petersen,71,	AK-Brøndby	Århus	05.09.87
d-15	6.16,6	Torben Petersen,71,	AK-Brøndby	Lyngby	16.09.86

1.500 meter:

d-20	4.11,6	Wigmar Pedersen,46,	Aarhus GF	Kristiansand	11.07.66
d-19	4.15,6	Steen Markussen,46,	Ben Hur, København	Århus	11.09.65
d-18	4.13,1	Henrik Jørgensen,61,	Herlev IF	Østerbro, Kbh.	01.09.79
d-17	4.16,7	Bjarne Hansen,50,	AK-Holstebro	Viborg	23.09.67
d-16	4.24,1	Bjørn Jensen,57,	Hans Tavsensgade Sko.	Lyngby	15.08.73
d-15	4.31,7	Henrik Kronborg,66,	Aalborg FF	Skovdalen, Aalb.	29.08.81
d-14	4.38,0	Henrik Kronborg,66,	Aalborg FF	Skovdalen, Aalb.	30.09.80

4 x 100 meter stafet kvinder:

p-22	Vakant
p-20	Vakant

Rekordoversigt

p-18	49,08	**Herning GF** Susanne Furbo,80 - Sofie Abildtrup,80 - Michala Bluhm,80 - Signe Olesen,81,	Herning	19.09.98
p-17	48,66	**Herning GF** Anne Larsen,81 - Marie G.Jensen,81 - Michala Bluhm,80 - Sofie Abildtrup,80,	Odense	16.08.97
p-16	49,12	**Herning GF** Anne Larsen,81 - Susanne Furbo,80 - Michala Bluhm,80 - Sofie Abildtrup,80,	Århus	01.06.96
p-15	50,04	**Herning GF** Anne Larsen,81 - Susanne Furbo,80 - Michala Bluhm,80 - Sofie Abildtrup,80,	Esbjerg	09.09.95
p-14	50,8	**Kastrup Tårnby AK,** Lene Olsen,65-Ann Charlotte Enegård,65- Malene Kjærsgård,66-Suzanne Jensen,65,	Østerbro, Kbh.	01.09.79

5 x 80 meter:

p-14	54,01	**Dybvad IK,** Hanne Holdorf,77 - Kirsten Holdorf,77 - Rikke Mortensen,77 - Ann H.Nielsen,77 - Lise B. Nielsen,77,	Skovdalen, Aalb.	01.06.91

4 x 80 meter:

p-13	44,1	**Herning GF,** Chantirika Albert,85 - Dorte Mikkelsen,85 - Charlotte Timmermann,86 - Tine Bach Ejlersen,85	Kolding	26.09.98
	e 44,71	**Herning GF,** Chantirika Albert,85 - Tine Bach Ejlersen,85 - Tabita Kristensen,86 - Charlotte Timmermann,86	Odense	13.06.98

4 x 60 meter:

p-13	32,47	**Herning GF,** Anne Larsen,81 - Michala Bluhm,80 - Susanne Furbo,80 - Sofie Abildtrup,80,	Herning	12.06.93

<u>4 x 100 meter stafet mænd:</u>

d-22	42,51	**Aarhus GF** Ken Jensen,77 - Stefan Schmidt,77 - Thomas Grønnemark,75 - Anders Holm,75,	Århus	06.09.97
d-20	42,7	**IF-Sparta, København,** Allan Laursen,62 - Peter Devel,61 - Bo Hindsbøl,62 - Henrik Gårdsvoll,62,	Lyngby	10.06.81
d-19	41,92	**IF-Sparta , København** Thor Torp,79 - Jonas Jacobsen,79 - Christian Hansen,78 - Benjamin Hecht,78,	Østerbro	30.08.97
d-18	43,8	**Aalborg AK,** John Sytmen,67 - Henrik Kragh,66 - Poul Gundersen,66 - Finn Nielsen,66,	Skovdalen, Aalb.	23.10.84
	e 44,11	**Århus 1900** Kenny Sørensen,77 - Bjarke Mogensen,77 - Rune Gade,77 - Mads Mikkelsen,77,	Fr.berg	16.09.95
d-17	43,82	**IF-Sparta , København** Peter Eriksen,81 - Esben Gatzwiller,81 - Anders Bache,82 - Thomas F.-Madsen,82)	Fr.berg	22.08.98

Rekordoversigt

	43,82	**IF-Sparta , København** Peter Eriksen,81 - Esben Gatzwiller,81 - Anders Bache,82 - Thomas F.-Madsen,82)	Glostrup	05.09.98
d-16	45,5	**AK-73, København,** Bjarne Klos,60 - Henning Brandt,60 - Benny Larsen,60 - Henrik Kolte,60,	Østerbro, Kbh.	29.07.76
d-15	47,01	**Skovbakken Atletik** Ali Naghavi,84 - Janich T.Sørensen,83 - Laurits Axelsen,83 - Rune Fog Brix,83,	Herning	19.09.98
d-14	48,7	**Kastrup Tårnby AK,** Lars H.Hansen, - Jesper Jensen,66 - Erik Petersen,66 - Jan A.Rasmussen,66,	Skovdalen, Aalb.	06.09.80

5 x 80 meter:

d-14	52,2	**Kolding KFUM,** Brian Nielsen,74 - Carsten Schmidt,74 - Niels Uth,74 - Per Rindom,74 - Martin Olesen,74,	Kolding	01.10.88
	e 52,34	**Dybvad IK,** Henrik Bischoff,77 - René Kristensen,77 - Preben Samallo,77 - Lasse G. Hansen,78 - Martin Rishøj,77,	Skovdalen, Aalb.	01.06.91

4 x 80 meter:

d-13	41,75	**FIF - Hillerød** Niklas Granberg,85 - Michael Kofoed Nielsen,85 - Anders Sørensen,85 - Jesper Thykier,85,	Hillerød	30.08.98

4 x 60 meter:

d-13	32,81	**Vejle IF,** Esben Bonde,80 - Emil Marker,80 - Allan Petersen,80 - Jesper Kjær,80,	Herning	12.06.93

<u>1.000 meter stafet kvinder:</u>

p-22		Vakant		
p-20		Vakant		
p-17	2.16,89	**Herning GF** Marie Jensen,80 - Signe Olesen,81 - Sofie Abildtrup,80 - Michala Bluhm,80,	Århus	07.09.97
p-16	2.17,99	**Herning GF** Susanne Furbo,80 - Signe Olesen,81 - Sofie Abildtrup,80, - Michala Bluhm,80,	Århus	06.08.96
p-15	2.22,23	**Herning GF** Lotte Larsen,81 - Signe Olesen,81 - Michala Bluhm,80 - Sofie Abildtrup,80,	Herning	18.06.95
p-14	2.22,2	**Køge G- & IF,** Christine Haargaard,67 - Jeanette Frederiksen,66 Heidi Christiansen,66 - Janne M.Johansen,67,	Østerbro, Kbh.	25.09.80
p-13	2.36,4	**Herning GF** Dorte Mikkelsen,85 - Chanthiriga Albert,85 - Charlotte Timmermann,86 - Tine Bach Ejlersen,85,	Herning	10.10.98
p-12	2.52,9	**Frederiksberg IF** Gyrith L.Pedersen,84 - Anja Olesen,83 - Maria K.Hybholt,83 - Fie Brisson,83,	Fr.berg	04.09.96

Rekordoversigt

1.000 meter stafet mænd:

d-22		Vakant		
d-20	1.59,8	**Randers Freja,** Steen Albertsen,46 - Jørgen Nielsen,45 - Walther Højbo,46 - Ole Steen Mortensen,46,	Århus	12.09.65
d-18	2.00,62	**Århus 1900,** Kenny Sørensen,77 - Bjarke Mogensen,77 - Rune Gade,77 - Mads Mikkelsen,77,	Randers	04.06.95
d-17	2.01,68	**IF-Sparta, København** Peter Eriksen,81 - Anders Bache,82 - Thomas Flensborg-Madsen,82 - Esben Gatzwiller,81,	Glostrup	06.09.98
d-16	2.04,8	**IF-Gundsømagle 77,** Kenneth Soelmark,69 - Frank Skytte,69 - Rasmus Bohr,69 - Kristian Strømgård,70,	Greve	19.09.85
d-15	2.09,3	**Aabenraa IG** Lars Karstensen,79 - Jacob Agertoft,79 - Jeppe Ivarsson,79 - Morten H.Thomsen,79,	Aabenraa	15.10.94
d-14	2.15,1	**Vallensbæk IF-39,** Kenneth Pedersen,71 - Martin Brændstrup,71 - Steven Lüstü,71 - Søren Løfvall,71,	Greve	19.09.85
d-13	2.39,0	**Ballerup AK** Martin Greifenstein,83 - Benjamin Henriksen,84 - Anders Klysner,83 - Morten Bendixen,84,	Fr.berg	04.09.96

4 x 200 meter stafet kvinder:

p-22		Vakant		
p-20		Vakant		
p-18	1.44,9	**IF-Sparta, København,** Lisbet Fehrenkamp,59 - Gitte Rafn,59 - Hanni Schwierershausen,59 - Anitta Palshøj,59,	Frederiksberg	11.05.76
p-17	1.48,73	**Herning GF** Lotte Larsen,81 - Susanne Furbo,80 - Anne Larsen,81 - Michala Bluhm,80,	Greve	13.09.97
p-16	1.42,69	**Herning GF** Anne Larsen,81 - Michala Bluhm,80 - Signe Olesen,81 - Sofie Abildtrup,80,	Herning	12.10.96
p-15	1.45,14	**Herning GF** Anne Larsen,81 - Signe Olesen,81 - Michala Bluhm,80 - Sofie Abildtrup,80,	Herning	02.09.95
p-14	1.48,9	**Kastrup Tårnby AK,** Lene Olsen,65 - Ann Charlott Enegård,65 - Suzanne Jensen,65 - Birgitte Neumann,64,	Østerbro, Kbh.	19.09.78

4 x 200 meter stafet mænd:

d-22	1.29,47	**Aarhus GF** Kenn Rasmussen,74 - Rasmus Buchanan,73 - Frank de Paoli,74 - Oral Shaw,73,	Randers	03.06.95
d-20	1.31,7	**Kolding KFUM,** Henrik Tingleff,70 - Frederik Møller,69 - Lars Vølund,70 - Tom Johansen,70,	Kolding	30.09.89
d-18	1.32,3	**Aalborg AK,** John Sytmen,67 - Henrik Kragh,66 - Poul Gundersen,66 - Finn Nielsen,66,	Skovdalen, Aalb.	25.10.84

Rekordoversigt

d-16	1.36,4	**Bagsværd AC,** Michael Andersen,61 - Jens Tjørnsted,61- Jens Jørgensen,62 - Stig Olsen,61,	Østerbro, Kbh.	20.09.77
d-14	1.45,0	**Esbjerg AF,** Kasper Møller,66 - Erik Martinsen,66 - Søren Kragskovhede,67 - Kjeld S.Svarrer,66,	Vejle	25.09.80

4 x 400 meter kvinder:

p-20		Vakant		
p-18	3.56,12	**Herning GF** Susanne Furbo,80 - Michala Bluhm,80 - Signe Olesen,81 - Sofie Abildtrup,80,	Diekirch	26.09.98
p-17	3.58,81	**Herning GF** Marie G.Jensen,80 - Michala Bluhm,80 - Signe Olesen,81 - Sofie Abildtrup,80,	Amsterdam	27.09.97
p-16	4.01,6	**Køge G- & IF,** Janne M.Johansen,67 - Jeanette Frederiksen,66 - Christine Haargaard,66 - Heidi Christiansen,66,	Hvidovre	09.09.82
p-14	4.06,7	**Hundested AF,** Iben Gasque,60 - Susanne Poulsen,59 - Lene S.Jørgensen,59 - Karin Pedersen,59,	Østerbro, Kbh.	16.08.73

4 x 400 meter mænd:

d-22	3.19,64	**Aarhus GF** Søren Hermansen,74 - Kenn Rasmussen,74 - Frank de Paoli,74 - Oral Shaw,73,	Lyngby	20.08.95
d-20	3.22,23	**Svendborg GF,** Jon Jørgensen,72 - Dan Hartmann,71 - Rasmus Holt,71 - Thomas Feldskov,72,	Frederiksberg	25.08.91
d-19	3.27,23	**IF Sparta** Christian Hansen,78 - Benjamin Hecht,78 - Thor Torp,78 - Jonas Jacobsen,79,	Århus	07.09.97
d-18	3.30,1	**IK-Skovbakken, Århus,** Henrik Quist,54 - Mads Thomsen,55 - Jon Svane,54 - Karl Anker Jørgensen,55,	Århus	29.06.72
d-16	3.33,1	**Bagsværd AC,** Jens Tjørnsted,61 - Stig Olsen,61 - Jens Jørgensen,62 - Michael Andersen,61,	Østerbro, Kbh.	07.09.77
d-15	3.52,0	**Frederiksberg IF** Thomas Spang-Thomsen,79 - Thor Torp,79 - Laust Lund,79 - John Steffen,80,	Fr.berg	22.09.94
d-14	3.53,8	**Århus 1900,** Niels Lunau,66 - Lars Grill,66 - Gerdt H.Nielsen,66 - Oluf Engberg,66,	Århus	09.09.80

4 x 800 meter kvinder:

p-22		Vakant		
p-20		Vakant		
p-18		Vakant		
p-16	9.20,6	**Aalborg FF,** Tina Knudsen,72 - Lotte Fruergård,72 - Mette Kvist,72 - Dorthe Jensen,73,	Skovdalen, Aalb.	14.09.88

Rekordoversigt

p-14	9.50,9	**Hvidovre IF,** Anne Mette Hebo Larsen,67 -Susanne Kaa,67- Dorthe Olsson,68 - Aino Jensen,67,	Hvidovre	11.01.81

4 x 800 meter mænd:

d-22	7.57,47	**Århus 1900** Jens J.Jakobsen,75 - Danny Lajer,76 - Jesper H. Andersen,75 - Paw Nielsen,76,	Greve	13.09.97
d-20	8.09,8	**Herlev IF** Steen Madsen,61 - Michael Riis,61 - Torben Olsen - Henrik Jørgensen,61,	Glostrup	30.06.81
d-18	8.05,0	**Århus 1900,** Peter Jensen,68 - Henrik Brandt,67 - Hans Chr.Kjeldsen,67 - Niels-Ole Lindberg,67,	Århus	19.10.85
d-16	8.24,2	**Århus 1900,** Hans Chr.Kjeldsen,67 - Peter Østergård,67 - Thomas Jensen,67 - Jesper Sarto,68,	Århus	04.10.83
d-14	9.05,6	**Århus 1900,** Peter Østergård,67 - Thomas Jensen,67 - Jesper Sarto,68 - Hans Chr.Kjeldsen,67,	Skovdalen, Aalb.	22.09.81

4 x 1.500 meter kvinder:

p-22		Vakant		
p-20		Vakant		
p-18		Vakant		
p-16	20.01,6	**Ballerup AK,** Anette Otterdahl,70 - Camilla Jacobsen,71 - Rikke Mogensen,71 - Jane Nielsen,71,	Ballerup	25.08.86
p-14	20.38,8	**Hvidovre IF,** Tina Brasch,67 - Dorthe Olsson,67- Susanne Kaa,67 - Aino Jensen,67,	Hvidovre	28.09.81

4 x 1.500 meter stafet mænd:

d-22		Vakant		
d-20	16.23,7	**Århus 1900** Paw Nielsen,76 - Simon G.Pedersen,76 - Danny Lajer,76 - Lars Juhl,76,	Århus	13.09.95
d-18	16.37,2	**IF-Sparta,** Jeppe Bjergsø,75, - Simon Aabo Jacobsen,74, - Christian Olsen,74, - Mikkel Bjergsø,75,	Østerbro, Kbh.	07.10.92
d-16	17.30,2	**Vordingbrog AC,** Michael Petersen,67 - Bo Bjerregård,66 - Morten Rasmussen,66 - Lars P.Hansen,66,	Hvidovre	15.06.82
d-14	18.45,7	**Odense GF,** Claus Andersen,72 - Henrik Lau,71 - Thomas S.Sørensen,71-Jacob Lynbech,71,	Odense U.	22.08.85

Længdespring kvinder:

p-22	6,33	Dorthe A.Rasmussen,58,	Frederiksberg IF	Hvidovre	10.05.80
p-21	6,32	Dorthe A.Rasmussen,58,	Frederiksberg IF	Skovdalen, Aalb.	19.08.79
p-20	6,11	Dorthe A.Rasmussen,58,	Frederiksberg IF	Lyngby	22.07.78
p-19	6,18	Dorthe A.Rasmussen,58,	Frederiksberg IF	Madrid	26.06.77

Rekordoversigt

p-18	6,25	Dorthe A.Rasmussen,58,	Frederiksberg IF	Berlin V.	07.08.76
p-17	5,96	Dorte Ebling,61,	Søllerød Nærum IK	Østerbro, Kbh.	20.08.78
p-16	5,99	Lone Nielsen,71,	Ringkøbing IF	Fredriksstad	28.06.87
p-15	5,75	Dorte Ebling,61,	Søllerød Nærum IK	Berlin, V.	07.08.76
p-14	5,60	Helle G.Hansen,70,	Haderslev IF	Aabenraa	15.09.84

med zoneafsæt: *= alm.afsæt

p-15	* 5,75	Dorte Ebling,61,	SNIK	V.Berlin	07.08.76
p-14	* 5,60	Helle G.Hansen,70,	Haderslev IF	Herning	22.09.84
p-13	5,58	Christina Holm,74,	Aalborg FF	Skovdalen, Aalb.	13.06.87

Længdespring mænd:

d-22	7,60	Jesper Tørring,47,	IK-Skovbakken, Århus	Århus	28.08.69
d-21	7,53	Peder Dalby,62,	Aarhus GF	Odense	15.05.83
d-20	7,69	Peder Dalby,62,	Aarhus GF	Vejle	20.06.82
d-19	7,50	Max Eriksen,61,	Odense GF	Århus	19.07.80
d-18	7,10	Max Eriksen,61,	Odense GF	Skovdalen, Aalb.	19.08.79
d-17	7,24	John Steffen,80,	Frederiksberg IF	Lissabon	20.07.97
d-16	7,08	Thomas Flensborg-Madsen,82,	SPARTA	Glostrup	21.06.98
d-15	6,75	Thomas Flensborg-Madsen,82,	Nivå	Göteborg	05.07.97
d-14	6,38	Rasmus Høy,70,	Herning GF	Herning	22.09.84

med zoneafsæt: *= alm.afsæt

d-15	* 6,75	Thomas F.-Madsen,82,	Nivå	Göteborg	05.07.97
d-14	* 6,38	Rasmus Høy,70,	Herning GF	Herning	22.09.84
d-13	5,84	Thomas F.-Madsen,82,	Nivå	Helsingborg	07.07.95
d-12	5,43	Peter Buch,75,	Herlufsholm G	++++	++.++.87

Trespring kvinder:

p-22	12,75	Dorthe Jensen,73,	Århus 1900	Tallin	10.06.95
p-21	12,67	Dorthe Jensen,73,	Aalborg FF	Lyngby	20.08.94
p-20	12,31	Dorthe Jensen,73,	Aalborg FF	Skovdalen, Aalb.	04.09.93
p-19	12,08	Dorthe Jensen,73,	Aalborg FF	Skovdalen, Aalb.	15.08.92
p-18	11,72	Dorthe Jensen,73,	Aalborg FF	Skovdalen, Aalb.	01.05.91
p-17	11,53	Kathrine Vejgaard,78,	Esbjerg AF	Hvidovre	28.05.95
p-16	12,02	Dorthe Jensen,73,	Aalborg FF	Skovdalen, Aalb.	22.02.89
p-15	11,91	Hanne Sørensen,80,	Hvidovre AK	Aabenraa	23.09.95
p-14	10,80	Jeanett Søborg,70,	Kristrup sk.IF	Grenaa	15.09.84

med zoneafsæt: *= alm.afsæt

p-15	* 11,91	Hanne Sørensen,80,	Hvidovre AK	Aabenraa	23.09.95
p-14	10,86	Annemette Fabricius,80,	Greve IF	Glostrup	26.09.94
p-13	10,52	Sille Søndergaard,83,	Viking , Rønne	Helsingborg	12.07.96

Trespring mænd:

d-22	15,92	Peder Dalby,62,	Aarhus GF	Odense	15.05.83
d-21	15,57	Henry Knudsen,61,	Aarhus GF	Århus	04.06.83
d-20	16,18	Peder Dalby,62,	Aarhus GF	Østerbro, Kbh.	05.08.82
d-19	15,76	Peder Dalby,62,	Aarhus GF	Østerbro, Kbh.	15.08.81
d-18	15,19	Henry Knudsen,61,	Aarhus GF	Århus	15.08.79
d-17	14,61	Peder Dalby,62,	Aarhus GF	Skovdalen, Aalb.	18.08.79
d-16	14,29	Thomas Flensborg-Madsen,82,	IF Sparta	Hillerød	10.06.98
d-15	13,72	Henry Knudsen,61,	Aarhus GF	Aabenraa	14.08.76
d-14	12,90	Rasmus Høy,70,	Herning GF	Herning	05.08.84

Rekordoversigt

med zoneafsæt: *= alm.afsæt

d-15	* 13,72	Henry Knudsen,61,	Aarhus GF	Aabenraa	14.08.76
d-14	12,94	Thomas F.-Madsen,82,	Nivå	Helsingborg	13.07.96
d-13	12,35	Thomas F.-Madsen,82,	Nivå	Helsingborg	08.07.95

Højdespring kvinder:

p-22	1,85	Grith Ejstrup,53,	IK-Skovbakken, Århus	Østerbro. Kbh.	09.08.75
p-21	1,84	Pia Zinck,71,	Aalborg FF	Skovdalen, Aalb.	15.08.92
p-20	1,83	Grith Ejstrup,53,	IK-Skovbakken, Århus	Tårnby	13.05.73
	1,83	Pia Zinck,71,	Aalborg FF	Skovdalen, Aalb.	14.09.91
p-19	1,85	Grith Ejstrup,53,	IK-Skovbakken, Århus	Frederiksberg	12.08.72
p-18	1,80	Lise Wilbek,58,	Trongården IF, Lyngby	Lyngby	03.07.76
p-17	1,82	Dorthe A.Rasmussen,58,	Frederiksberg IF	Østerbro, Kbh.	09.08.75
p-16	1,76	Birgitte K.Kristensen,60,	AK-Brøndby	Østerbro, Kbh.	29.08.76
p-15	1,74	Lone Pleth Sørensen,66,	IK-Skovbakken, Århus	Århus	12.09.77
p-14	1,71	Lilli Søndergård,63,	Herlev IF	Skovdalen, Aalb.	04.09.77
	1,71	Trine Flensborg-Madsen,79,	Nivå GF	Helsingborg	11.07.93
p-13	1,62	Marie Bagger Rasmussen,72,	Ringkøbing IF	Odense	14.09.85
	1,62	Trine F.Madsen,79,	Nivå GF	Greifswald	02.05.92
p-12	1,55	Belinda Petersen,66,	Hvidovre IF	Greve	09.10.72

Højdespring mænd:

d-22	2,22	Michael Mikkelsen,66,	IF-Sparta, København	Østerbro, Kbh.	21.08.88
d-21	2,20	Michael Mikkelsen,66,	IF-Sparta, København	Århus	20.09.87
d-20	2,15	Leon Axen,61,	Hvidovre AK	Østerbro, Kbh.	15.08.81
	2,15	René Tyranski Nielsen,64,	Freja, Odense	Skovdalen, Aalb.	01.07.84
d-17	2,17	René Tyranski Nielsen,64,	Freja, Odense	Lyngby	23.07.83
d-18	2,12	Lars Bach Jensen,69,	Hals f.s.	Glostrup	09.08.87
d-17	2,11	René Tyranski Nielsen,64,	Freja, Odense	Braunschweig	06.06.81
d-16	2,05	René Tyranski Nielsen,64,	Freja, Odense	Odense	12.07.80
d-15	2,04	René Tyranski Nielsen,64,	Freja, Odense	Skovdalen, Aalb.	16.09.79
d-14	1,90	René Tyranski Nielsen,64,	Freja, Odense	Odense	16.09.78
d-13	1,81	Jørgen Kristensen,69,	Lynge Broby IF	Aabenraa	11.09.82
d-12	1,63	Bjarne Vedel,66,	Ballerup AK	Greve	07.10.78

Stangspring kvinder:

p-22	3,35	Louise Brændstrup,76,	Århus 1900	Århus	19.05.98
p-21	3,70	Louise Brændstrup,76,	Århus 1900	Turku	13.07.97
p-20	3,10	Louise Brændstrup,76,	Århus 1900	Fredrikstad	07.09.96
p-19	2,90	Anita Tørring,79,	Sparta	Glostrup	06.09.98
p-18	2,71	Linda Madsen,64,	Glostrup IC	Ballerup	02.09.82
p-17	3,00	Karen M. Kristoffersen,81,	Herning GF	Diekirch	26.09.98
p-16	2,65	Marie Bagger Rasmussen,72,	Ringkøbing IF	Ringkøbing	26.05.88
p-15	2,55	Marie Bagger Rasmussen,72,	Ringkøbing IF	Ringkøbing	05.06.87
p-14	2,50	Susanne Jensen,57,	Holte IF	Rudegård, Holte	10.10.71
p-13	2,45	Marie Bagger Rasmussen,72,	Ringkøbing IF	Ringkøbing	13.09.85
p-12	2,10	Tine Bach Ejlersen,85,	Herning GF	Holstebro	01.09.97

Stangspring mænd:

d-22	5,40	Piotr Buciarski,75,	Sparta	Eugene	17.05.97
	5,40	Piotr Buciarski,75,	Sparta	Eugene	25.05.97
	5,40	Piotr Buciarski,75,	Sparta	Fr.berg	19.07.97
d-21	5,16	Carsten Lange,62,	Randers Real Atletik	Glostrup	25.06.83
	5,16	Martin Voss,67,	Århus 1900	Odda	31.07.88
	5,16	Sverre P. Vange,71,	Trongården IF	Greve	15.07.92

Rekordoversigt

d-20	5,15	Martin Voss,67,	Århus 1900	Kolding	09.06.87
d-19	5,05	Martin Voss,67,	Århus 1900	Århus	08.06.86
d-18	4,90	Thor Torp,79,	Sparta	Fr.berg	19.07.97
	4,90	Thor Torp,79,	Sparta	Århus	06.09.97
d-17	4,72	Martin Lind,64,	Aarhus GF	Skovdalen, Aalb.	27.06.81
d-16	4,60	Peter S.Clausen,65,	Hvidovre IF	Østerbro, Kbh.	06.08.81
d-15	4,34	Peter S.Clausen,65,	Hvidovre IF	Helsingborg	13.07.80
d-14	3,85	Thomas Jørgensen,70,	Køge G- & IF	Glostrup	17.08.84
d-13	3,63	Peter S.Clausen,65,	Rødovre AC	Malmö	24.08.78
d-12	2,70	Peter S.Clausen,65,	Rødovre AC	Herlev	20.08.77

Kuglestød kvinder:

p-22	14,33	Karen Inge Halkier,37,	IK-Skovbakken, Århus	Skovdalen, Aalb.	24.05.59
p-21	13,78	Jytte Lyng Larsen,58,	Frederikshavn AK-66	Lyngby	25.06.79
p-20	13,58	Jytte Lyng Larsen,58,	Frederikshavn AK-66	Østerbro, Kbh.	20.08.78
p-19	13,73	Vivian Krafft,66,	Trongården IF, Lyngby	Skovdalen, Aalb.	12.05.85
p-18	13,97	Vivian Krafft,66,	Trongården IF, Lyngby	Glostrup	22.09.84
p-17	13,95	Jytte Lyng Larsen,58,	Frederikshavn AK-66	Schafflund	02.08.75
p-16	13,13	Jytte Lyng Larsen,58,	Frederikshavn AK-66	Frederiksberg	14.09.74
p-15	12,40	Jytte Lyng Larsen,58,	Frederikshavn AK-66	Haderslev	14.07.73

3 kg kugle: (* 4,0kg)

p-17	* 13,95	Jytte Lyng Larsen,58,	Frederikshavn AK-66	Schafflund	02.08.75
p-16	* 13,13	Jytte Lyng Larsen,58,	Frederikshavn AK-66	Frederikshavn	14.09.74
p-15	12,66	Maria Sløk Hansen,83,	Korsør AM	Glostrup	06.09.98
p-14	12,34	Christina Scherwin,76,	Århus 1900	Århus	22.12.90
p-13	10,96	Ann Kristin Rasmussen,73,	Aalborg FF	Kolding	28.09.86

2 kg kugle:

p-13	12,38	Helen Bogs-Grarup,83,	Sparta	Helsingør	07.09.96
p-12	10,58	Christina Holm,74,	Aalborg FF	Århus	03.08.86

Kuglestød mænd:

d-22	17,82	Michael Henningsen,53,	Aarhus GF	Østerbro , Kbh.	09.08.75
d-21	18,40	Joachim B. Olsen,77,	Aalborg Atletik	Randers	08.08.98
d-20	17,23	Blerim Polisi,78,	Odense Atletik	Svendborg	15.08.98
d-19	16,67	Blerim Polisi,78,	Odense Atletik	Frederiksberg	20.07.97
d-18	16,06	Jan Holger Hansen,61,	IK-Hellas, Roskilde	Rundforbi	30.06.79
d-17	14,64	Jan Holger Hansen,61,	IK-Hellas, Roskilde	Helsingør	17.09.78
d-16	14,42	Jan Holger Hansen,61,	IK-Hellas, Roskilde	Berlin, V.	23.07.77

6,25 kg kugle: (* 7,26kg)

d-19	* 16,67	Blerim Polisi,78,	Odense Atletik	Frederiksberg	20.07.97
d-18	17,40	Jan Holger Hansen,61,	IK-Hellas, Roskilde	Greve	12.08.79
d-17	16,20	Jan Holger Hansen,61,	IK-Hellas, Roskilde	Lyngby	10.09.78

5 kg kugle:

d-17	17,62	Morten Zabel,79,	Esbjerg AF	Lyngby	17.08.96
d-16	16,53	Jan Holger Hansen,61,	IK-Hellas, Roskilde	Greve	31.07.77
d-15	15,20	Jan Holger Hansen,61,	IK-Hellas, Roskilde	Rødovre	15.08.76

4 kg kugle:

d-15	16,01	Morten Zabel,79,	Esbjerg AF	Loung	24.09.94

Rekordoversigt

d-14	15,86	Jan Holger Hansen,61,	IK-Hellas, Roskilde	Aabenraa	02.08.75
d-13	14,11	Brian V.Jacobsen,70,	IK-Hellas, Roskilde	Roskilde	06.10.83

3 kg kugle: (* 4,0kg)

d-13	* 14,11	Brian V.Jacobsen,70,	IK-Hellas, Roskilde	Roskilde	06.10.83
d-12	* 14,06	Brian V.Jacobsen,70,	IK-Hellas, Roskilde	Malmø	19.09.82

Diskoskast kvinder:

p-22	51,26	Vivian Krafft,66,	Trongården IF, Lyngby	Flensburg	03.09.88
p-21	52,40	Vivian Krafft,66,	Trongården IF, Lyngby	Glostrup	09.08.87
p-20	50,27	Vivian Krafft,66,	Trongården IF, Lyngby	Frederiksberg	19.05.86
p-19	51,87	Vivian Krafft,66,	Trongården IF, Lyngby	Frederiksberg	21.07.85
p-18	50,28	Vivian Krafft,66,	Trongården IF, Lyngby	Verden, BRD	08.09.84
p-17	47,56	Gitte Gregersen,66,	Aalborg FF	Skovdalen, Aalb.	07.06.83
p-16	46,53	Gitte Gregersen,66,	Aalborg FF	Rundforbi	26.09.82
p-15	43,08	Vivian Krafft,66,	AK-Delta, Slagelse	Tønder	05.09.81
p-14	37,99	Gitte Gregersen,66,	Aalborg FF	Skovdalen, Aalb.	03.05.80
p-13	34,92	Gitte Gregersen,66,	Aalborg FF	Herning	11.08.79

750 g: (* 1,0kg)

p-15	* 43,08	Vivian Krafft,66,	AK-Delta, Slagelse	Tønder	05.09.81
p-14	* 37,99	Gitte Gregersen,66,	Aalborg FF	Skovdalen, Aalb.	03.05.80
p-13	* 34,92	Gitte Gregersen,66,	Aalborg FF	Herning	11.08.79
p-12	30,42	Helen Bogs,83,	Sparta	Glostrup	18.09.95

Diskoskast mænd:

d-22	51,33	Carl Sørensen,43,	Aarhus GF	Århus	13.06.65
d-21	55,00	Dariusz Slowik,77,	Odense Atletik	Esbjerg	26.07.98
d-20	54,10	Joachim B.Olsen,77,	Aalborg Atletik	Sæby	07.07.97
d-19	51,44	Dariuz Slowik,77,	Odense Atletik	Aalborg	28.07.96
d-18	48,80	Joachim B. Olsen,77,	Aalborg AK	Aalborg	30.08.95
d-17	45,50	Joachim B. Olsen,77,	Aalborg AK	Skovdalen , Aalb.	31.07.94
d-16	42,08	Jesper Jensen,66,	Kastrup Tårnby AK	Tårnby	06.06.82

1,75 kg diskos:

d-19	55,68	Joachim B. Olsen,77,	Aalborg A	Randers	05.06.96
d-18	50,00	Eg Gregersen,72,	Randers Real Atletik	Randers	18.09.90
d-17	53,48	Joachim B.Olsen,77,	Aalborg AK	Helsingborg	10.07.94

1,5 kg diskos:

d-17	56,88	Joachim B. Olsen,77,	Aalborg AK	Fr.berg	11.09.94
d-16	54,02	Jesper Jensen,66,	Kastrup Tårnby AK	Malmö	25.08.82
d-15	44,05	Brian V. Jacobsen,70,	IK-Hellas , Roskilde	Tårnby	14.09.85

1 kg diskos:

d-15	50,42	Morten Zabel,79,	Esbjerg AF	Esbjerg	24.08.94
d-14	47,99	Michael Sørensen,48,	Aarhus GF	Hobro	08.09.62
d-13	42,21	Lasse Ringhofer,73,	Hvidovre IF	Hvidovre	09.10.86

750 g diskos: (* 1,0kg)

d-13	* 42,21	Lasse Ringhofer,73,	Hvidovre IF	Hvidovre	09.10.86
d-12	* 37,00	Johannes G.Madsen,85,	Sparta	Ballerup	31.08.97

Rekordoversigt

Hammerkast kvinder:

p-22	55,31	Charlotte Wåhlin,76,	Københavns IF	Malmø	07.06.98
p-21	48,96	Charlotte Wåhlin,76,	Københavns IF	Helsingborg	07.06.97
p-20	46,70	Charlotte Wåhlin,76,	Randers Real A	Fredrikstad	07.09.96
p-19	42,58	Charlotte Wåhlin,76,	Randers Real A	Aalborg	29.07.95
p-18	49,31	Meiken Greve,80,	Greve IF	Greve	02.08.98
p-17	42,70	Gitte Gregersen,66,	Aalborg FF	Skovdalen, Aalb.	23.04.83
p-16	38,72	Katrine Larsen,78,	Sparta	Østerbro, Kbh.	17.11.94
p-15	36,22	Rie Asmussen,73,	Tarup-Pårup IF	Odense	28.05.88

3,0 kg: (* 4,0kg)

p-17	49,28	Katrine Larsen,78,	Sparta	Ballerup	13.08.95
p-16	47,33	Vanessa Mortensen,82,	Fredensborg AK	Rudegaard	01.09.98
p-15	38,20	Vanessa Mortensen,82,	Fredensborg AK	Fredensborg	20.12.97
p-14	30,92	Julia Fearrington,80,	Sparta	Fr.berg	10.09.94
p-13	22,50	Sarah Ørtoft,84,	AK Brøndby	Brøndbyvester	15.06.97
p-12	23,16	Cecilie Garde,86,	Trongården IF , Lyngby	Hillerød	29.08.98

Hammerkast mænd:

d-22	70,72	Jan Bielecki,71,	Holte IF	Athens	01.12.93
d-21	68,02	Jan Bielecki,71,	Holte IF	Athens	08.12.92
d-20	64,50	Torben Wolf,78,	Esbjerg AF	Randers	08.08.98
d-19	62,30	Bjarke Brøns,75,	Skive AM	Skive	02.07.94
d-18	57,86	Bjarke Brøns,75,	Skive AM	Aalborg	06.06.93
d-17	56,00	Simon Jensen,76,	IK-Viking, Rønne	Østerbro, Kbn.	31.07.93
d-16	49,98	Simon Jensen,76,	IK-Viking, Rønne	Tårnby	23.09.92

6,25 kg hammer:

d-19	66,46	Torben Wolf,78,	Esbjerg AF	Esbjerg	07.08.97
d-18	64,38	Bjarke Brøns,75,	Skive AM	Skive	23.08.93
d-17	61,96	Jan Strøm Sørensen,71,	Skive AM	Skive	15.10.88

5,5 kg hammer:

d-16	61,04	Jan Strøm Sørensen,71,	Skive AM	Skive	20.09.87
d-15	51,22	Bjarke Brøns,75,	Skive AM	Skovdalen, Aalb.	18.08.90

5,0 kg hammer: (* 5,5kg)

d-17	67,20	Simon Jensen,76,	IK-Viking, Rønne	Rønne	09.08.93
d-16	* 61,04	Jan Strøm Sørensen,71,	Skive AM	Skive	20.09.87

4,0 kg hammer: (* 5,0kg)

d-15	* 51,22	Bjarke Brøns,75,	Skive AM	Skovdalen, Aalb.	18.08.90
d-14	51,70	Lasse Ringhofer,73,	Hvidovre IF	Roskilde	24.10.87

3,0 kg hammer: (* 4,0kg)

d-13	* 45,49	Lasse Ringhofer,73,	Hvidovre IF	Hvidovre	09.10.86
d-12	29,60	Johannes G.Madsen,85,	Sparta	Lyngby	11.09.97

Vægtkast mænd:

d-22	19,75	Jan Bielecki,71,	Holte IF	Glostrup	08.08.93
d-21	19,91	Jan Bielecki,71,	Holte IF	Tårnby	16.09.92

Rekordoversigt

d-20	18,69	Torben Wolf,78,	Esbjerg AF	Esbjerg	26.07.98
d-19	18,25	Torben Wolf,78,	Esbjerg AF	Esbjerg	27.09.97
d-18	17,66	Bjarke Brøns,75,	Skive AM	Glostrup	08.08.93
d-17	17,02	Simon Jensen,76,	IK-Viking, Rønne	Glostrup	08.08.93
d-16	14,89	Jan Strøm Sørensen,71,	Skive AM	Skive	27.06.87
d-15	12,61	Jan Strøm Sørensen,71,	Skive AM	Skive	04.10.86

12,5 kg vægt:

d-19	23,35	Torben Wolf,78,	Esbjerg AF	Randers	07.06.97
d-18	22,69	Bjarke Brøns,75,	Skive AM	Skovdalen, Aalb.	05.09.93
d-17	22,02	Simon Jensen,76,	IK-Viking, Rønne	Skovdalen, Aalb.	05.09.93
d-16	19,06	Jan Strøm Sørensen,71,	Skive AM	Skive	08.08.87

Spydkast kvinder:

p-22	53,74	Simone Frandsen,61,	Holte IF	Glostrup	26.06.83
p-21	52,10	Christina Scherwin,76,	Sparta	Århus	06.09.97
p-20	50,78	Christina Scherwin,76,	Sparta	Lyngby	24.08.96
p-19	49,57	Pia Thomsen,64,	IF-Gullfoss, Kbh.	Skovdalen, Aalb.	02.10.83
p-18	55,70	Christina Scherwin,76,	Århus 1900	Lissabon	22.07.94
p-17	53,48	Christina Scherwin,76,	Århus 1900	San Sebastian	31.07.93
p-16	45,46	Christina Scherwin,76,	Århus 1900	Århus	13.11.92
p-15	44,04	Christina Scherwin,76,	Århus 1900	Århus	07.09.91
p-14	39,38	Vivian Kunz,63,	Vidar, Sønderborg	Skovdalen, Aalb.	20.08.77
p-13	37,22	Henriette Poulsen,69,	Esbjerg AF	Tårnby	28.08.82

400 g spyd: (* 600g)

p-13	* 37,22	Henriette Poulsen,69,	Esbjerg AF	Tårnby	28.08.82
p-12	34,32	Pernille Rasmussen,74,	Aalborg FF	Odense	14.09.86

Spydkast mænd:

d-22	76,60	Kenneth Petersen,65,	IF-Sparta, København	Tallahassee	20.03.87
d-21	75,88	Kenneth Petersen,65,	IF-Sparta, København	Gävle	26.07.87
d-20	68,08	Anders Høfler,67,	Aalborg AK	Århus	06.06.87
d-19	69,34	Torben Wolf,78,	Esbjerg AF	Ljubljana	24.07.97
d-18	65,34	Richard A.Knudsen,72,	Ringe GF	Randers	08.09.90
d-17	61,78	Nicolai Heidemann,73,	Fredericia AK-63	Skovdalen, Aalb.	19.08.90
d-16	56,74	Thomas Jørgensen,70,	Køge G- & IF	Køge	20.07.86

600 g spyd:

d-16	72,60	Jørgen Jelstrøm,63,	Freja, Odense	Randers	16.09.79
d-15	72,31	Jørgen Jelstrøm,63,	Freja, Odense	Odense	13.08.78
d-14	57,55	Thomas Jørgensen,70,	Køge G- & IF	Roskilde	04.10.84
d-13	48,75	Casper Andersen,70,	IK-Viking, Rønne	Vejle	27.08.83

400 g spyd: (* 600g)

d-13	48,82	Gert Skals,83,	Randers Real A	Herning	15.06.96
d-12	* 40,59	Brian V.Jacobsen,70,	IK-Hellas, Roskilde	Hvidovre	14.09.82

Boldkast piger:

145 g :

p-13	56,10	Helen Bogs-Grarup,83,	Sparta	Øbro	13.05.96
p-12	49,46	Sisse P.Alker,85,	Aabenraa IG	Sønderborg	09.06.97

Rekordoversigt

Boldkast drenge:

250 g :

d-13	75,74	Gert Skals,83,	Randers Real A	Helsingør	07.09.96
d-12	59,32	Michael Kofoed-Nielsen,85,	FIF-Hillerød	Glostrup	01.06.97

3-kamp piger:

p-13	2.281p	Karina M. Johansen,83, (11,00 - 4,78 - 10,15)	Hvidovre AK	Øbro	17.08.96
p-12	2.025p	Sisse P.Alker,85, (10,9 - 4,67 - 8,41)	Aabenraa IG	Sønderborg	20.09.97

3-kamp drenge:

d-13	2.250p	Thomas F.-Madsen,82, (10,3-5,72-10,12)	Nivå	Bagsværd	10.06.95
d-12	1.828p	Thomas F.-Madsen,82, (10,8-5,35-8,29)	Nivå	Frederiksberg	02.08.94

5-kamp mænd:

d-22	3.692p	Niels Uth,74, (6,84-52,10-22,96-40,92-4.18,19)	Århus 1900	Århus	08.09.96
d-21	3.614p	Sven Jørgensen,49, (6,73-59,90-23,1-39,19-4.32,7)	Ben Hur, København	Østerbro, Kbh.	16.05.70
d-20	3.574p	Erling Hansen,54, (6,91-52,50-23,7-43,26-4.32,7)	Hvidovre IF	Hvidovre	23.05.74
d-19	3.551p	Max Eriksen,61, (7,50-58,10-22,3-33,37-5.02,3)	Odense GF	Århus	19.07.80
d-18	3.369p	Tom Rasmussen,48, (5,98-58,38-23,5-35,69-4.24,7)	Randers Freja	Gentofte	02.10.66
d-17	3.430p	Kent Johansen,64, (6,31-58,12-23,1-36,03-4.32,5)	Kolding KFUM	Kolding	30.09.81

7-kamp kvinder:

p-22	5.549p	Dorte Bæk Klein,60, (14,7-1,81-10,30-25,9/5,70-48,41-2.22,8)	Esbjerg AF	Århus	17.-18.07.82
p-21	5.279p	Charlotte Petersen,67, (14,63-1,66-10,61-25,23/5,91-33,06-2.22,47)	AK-73, København	Frederiksberg	02.-03.07.88
p-20	5.223p	Lone Nielsen,71, (15,22-1,69-10,72-25,92/5,80-38,70-2.25,06)	Ringkøbing IF	Kristiansand	29.-30.06.91
p-19	5.135p	Anita Sølyst,61, (14,77-1,71-8,78-25,48/5,35-33,74-2.14,6)	Kastrup Tårnby AK	Larvik	19.-20.07.80
p-18	5.037p	Lone Nielsen,71, (15,25-1,63-10,41-26,45/5,73-39,76-2.29,81)	Ringkøbing IF	Århus	19.-20.08.89
p-17	5.006p	Christina Scherwin,76, (15,59-1,59-11,04-25,6m/5,48-50,16-2.41,94)	Århus 1900	Randers	19.-20.06.93
p-16	4.367p	Helle Guldborg Hansen,70, (16,2-1,64-10,07-26,2/5,24-25,51-2.36,6)	Haderslev IF	Esbjerg	02.-03.08.86
p-15	4.406p	Helle Guldborg Hansen,70, (16,22-1,65-9,16-26,90/5,28-31,76-2.39,25)	Haderslev IF	Skovbalen, Aalb.	08.-09.06.85

Ungdom: hækhøjde 76,2 cm - seniortabel

p-17	5.064p	Christina Scherwin,76, (15,38-1,61-13,03-26,0m/5,41-46,04-2.40,99) (3,0kg kugle)	Århus 1900	Skovdalen, Aalb.	30-31.05.93

Rekordoversigt

p-16	4.896p	Annemette Fabricius,80, (15,02-1,68-11,24-26,28v/5,29-36,00-2.36,62)	Greve IF	Greve	25-26.05.96

Ungdom: 80 meter hæk - længdespring m/zoneafsæt - ungdomstabel

p-15	5.205p	Karina Johansen,83, (12,0-1,58-10,13-26,0/5,18-24,47-2.24,8)	Hvidovre AM	Bagsværd	12.-13-09-98
p-14	4.759p	Bettina Høst Poulsen,68, (13,2-1,59-9,36-28,1/5,01*-33,77-2.27,4) *= alm.afsæt. (4,0kg kugle)	Aalborg FF	Aabenraa	11.-12.09.82

10-kamp mænd:

d-22	7.402p	Morten Blumensaat,63, (11,1-6,73-12,21-1,90-50,0/14,9-38,36-4,50-62,34-4.32,5)	Silkeborg AK-77	Esbjerg	13.-14.07.85
d-21	7.234p	Michael Jørgensen,67, (11,0-6,91-12,48-1,85-51,1/15,8-37,36-4,50-61,70-4.35,6)	Køge G- & IF	Østerbro, Kbh.	28.-29.05.88
d-20	h 7.190p	Morten Blumensaat,63, (11,1-6,73-11,30-1,92-50,0/15, -36,29-4,40-62,85-4.46,4)	Silkeborg AK-77	Århus	27.-28.08.83
	e 7.174p	Morten Blumensaat,63, (11,43-6,56-11,21-1,90-49,92/15,20-36,19-4,40-58,30-4.29,21)	Silkeborg AK-77	Skovdalen, Aalb.	16.-17.07.83
d-19	7.103p	Erling Hansen,54, (11,72-6,81-11,94-1,95-51,68/15,68-39,86-4,50-51,88-4.33,83)	Hvidovre IF	Duisburg	24.-25.08.73
d-18	6.890p	Erling Hansen,54, (11,6-6,92-11,19-1,86-51,6/15,7-38,87-4,20-51,06-4.24,4)	Hvidovre IF	Århus	05.-06.08.72
d-17	6.844p	Kent Johansen,64, (11,6-6,51-10,55-1,90-50,9/16,7-33,08-4,30-62,51-4.17,7)	Kolding KFUM	Århus	18.-19.07.81

Ungdom: ungdomsredskaber - seniortabel

d-19	* 7.103p	Erling Hansen,54, (11,72-6,81-11,94-1,95-51,68/15,68-39,86-4,50-51,88-4.33,83)	Hvidovre IF	Duisburg	24.-25.08.73
d-18	* 6.890p	Erling Hansen,54, (11,6-6,92-11,19-1,86-51,6/15,7-38,87-4,20-51,06-4.24,4) * = seniorredskaber	Hvidovre IF	Århus	05.-06.08.72

Ungdom: 9-kamp

d-17		vakant. Krav 5.400p			
d-16	5.806p	Thomas Jørgensen,70, (14,74-35,88-4,40-55,88/12,71-1,84-13,36-6,28-2.55,45)	Køge G & IF	Hyrylä	28.-29.06.86

Ungdom: 8-kamp (ungdomsredskaber - seniortabel)

d-17	4.966p	Martin Hædersdal,77, (14,1-3,40-50,10-23,5/1,77-11,72-6,19-2.52,0)	Fremad Holbæk	Brøndbyv.	04.-05.06.94
d-16	4.921p	Henrik Baker,80, (14,30-3,10-49,34-24,02/1,95-11,84-5,92-2.56,37)	Trongården IF	Greve	25.-26.05.96

(ungdomsredskaber - ungdomstabel)

d-15	6.186p	Gert Skals,83, (12,17-3,60-53,31-24,31/1,81-15,03-6,15-2.20,43)	Randers Real A	Sønderborg	01.-02.08.98
d-14	4.986p	Gert Skals,83, (13,0-2,80-47,26-25,0/1,73-13,07-5,56-2.31,0)	Randers Real A	Randers	24.-25.05.97

Rekordoversigt

Kastemangekamp kvinder:

Kaste 4-kamp:

p-22	2.684p	Marianne K. Pedersen,72, (36,24-11,10-38,50-32,82)	Odense A	Lyngby	04.06.94
p-21	2.954p	Charlotte Wåhlin,76, (48,20-12,50-33,94-36,38)	KIF	Greve	14.09.97
p-20	2.815p	Anja Smollerup,77, (38,62-10,53-37,60-41,48)	Skive AM	Greve	14.09.97
p-19	2.734p	Anja Smollerup,77, (32,50-11,16-36,36-42,50)	Skive AM	Skive	04.05.96
p-18	2.632p	Signe Bech,80, (31,35-11,09-33,88-40,86)	Esbjerg AF	Rønne	12.09.98

Ungdom: ungdomsredskaber - seniortabel

p-17	2.691p	Signe Bech,80, (29,44-12,30-32,90-39,46)	Esbjerg AF	Esbjerg	27.09.97
p-16	2.495p	Vanessa Mortensen,82, (45,76-10,30-31,38-23,76)	Fredensborg AK	Rønne	12.09.98
p-15	2.671p	Vanessa Mortensen,82, (34,90-9,04-31,54-25,22)	Fredensborg AK	Fredensborg	20.07.97
p-14	2.263p	Kristine Soltauw,84, (27,53-8,92-29,10-20,23)	Frederiksberg IF	Frederiksberg	03.07.98

Kaste 3-kamp:

Senior	2.523p	Vivian Krafft,66, (13,13-51,87-42,40)	Trongården IF, Lyngby	Frederiksberg	21.07.85
p-22	2.397p	Vivian Krafft,66, (12,06-48,28-42,14)	Trongården IF, Lyngby	Tårnby	13.08.88
p-21	2.437p	Vivian Krafft,66, (12,81-49,56-40,48)	Trongården IF, Lyngby	Frederiksberg	01.08.87
p-20	2.284p	Vivian Krafft,66, (11,68-43,97-41,01)	Trongården IF, Lyngby	Esbjerg	02.08.86
p-19	2.523p	Vivian Krafft,66, (13,13-51,87-42,40)	Trongården IF, Lyngby	Frederksberg	21.07.85
p-18	2.352p	Vivian Krafft,66, (13,00-47,90-36,05)	Trongården IF, Lyngby	Skive	29.09.84
p-17	2.337p	Vivian Krafft,66, (12,38-43,59-42,07)	AK-Delta, Slagelse	Tårnby	15.10.83
p-16	2.247p	Vivian Krafft,66, (12,02-43,30-38,07)	AK-Delta, Slagelse	Glostrup	25.09.82
p-15	2.116p	Vivian Krafft,66, (11,30-41,43-34,72)	AK-Delta, Slagelse	Slagelse	16.09.81

Ungdom: ungdomsredskaber - seniortabel .

p-17	* 2.337p	Vivian Krafft,66, (12,38-43,59-42,07)	AK-Delta, Slagelse	Tårnby	15.10.83
p-16	* 2.247p	Vivian Krafft,66, (12,02-43,30-38,07)	AK-Delta, Slagelse	Glostrup	25.09.82

ungdomsredskaber - ungdomstabel

p-15	* 2.380p	Vivian Krafft,66, (11,30-41,43-34,72)	AK-Delta, Slagelse	Slagelse	16.09.81

Rekordoversigt

p-14	* 2.058p	Gitte Gregersen,66, (10,49-37,96-26,37)	Aalborg FF	Skovdalen, Aalb.	29.06.80

* = seniorredskaber

Kastemangekamp mænd:

kaste 5-kamp:

d-22	4.241p	Jan Cordius,66, (58,96-14,21-50,48-17,97-58,20)	Fredensborg AK	Fredensborg	23.10.88
d-21	4.038p	Anders Jørgensen,67, (57,48-14,44-43,86-18,16-51,38)	Hundested AF	Fredensborg	09.08.88
d-20	4.191p	Torben Wolf,78, ((60,27-13,84-44,59-18,01-63,18)	Esbjerg AF	Rønne	12.09.98
d-19	4.122p	Torben Wolf,78, (59,90-13,08-41,90-18,25-65,06)	Esbjerg AF	Esbjerg	27.09.97
d-18	3.696p	Michael Jepsen,65, (47,27-11,94-42,43-15,82-60,50)	Gullfoss	Tårnby	15.10.83
d-17	3.564p	Simon Jensen,76, (53,38-11,80-39,88-16,38-45,94)	IK-Viking, Rønne	Greve	24.07.93

Ungdom: ungdomsredskaber - seniortabel

d-19	4.568p	Torben Wolf,78, (66,46-14,96-45,64-22,27-62,62)	Esbjerg AF	Esbjerg	07.08.97
d-18	4.227p	Torben Wolf,78, (56,96-14,32-44,04-20,14-58,88)	Esbjerg AF	Greve	25.05.96
d-17	4.387p	Torben Wolf,78, (64,00-15,30-46,30-18,92-61,60)	Esbjerg AF	Esbjerg	23.09.95
d-16	3.975p	Jan Strøm Sørensen,71, (61,04-13,29-42,00-18,44-50,22)	Skive AM	Skive	20.09.87

Kaste 4-kamp:

Ungdom: ungdomsredskaber - ungdomstabel

d-15	3.280p	Morten Zabel,79, (42,82-15,52-47,12-38,04)	Esbjerg AF	Esbjerg	27.11.94
d-14	3.392p	Lasse Ringhofer,73, (51,70-12,67-46,14-47,24)	Hvidovre IF	Roskilde	24.10.87

Kaste 3-kamp:

Ungdom: ungdomsredskaber - ungdomstabel

d-15	2.473p	Torben Wolf,78, (12,68-43,32-56,30)	Esbjerg AF	Skovdalen, Aalb.	21.08.93
d-14	2.525p	Brian V. Jacobsen,70, (15,55-43,42-47,95)	IK-Hellas, Roskilde	Roskilde	06.10.84

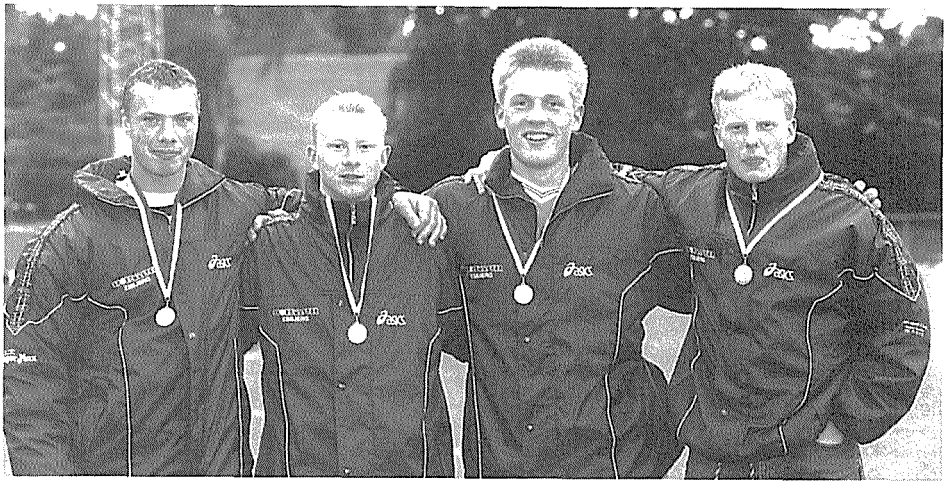

Øverst: Esbjerg har i mange år haft et endog meget godt kasteteam. Her ses en del af medlemmerne i deres sponsorjakker. Fra venstre mod højre : **Torben Wolf** , **Casper Bæk** , **Martin R.S.Poulsen** og **Karsten Andersen** . (EL)

Nederst : Hele startfeltet ved JFAF-mesterskabet i hammerkast i Esbjerg kunne næsten være inde i ringen på én gang. Meiken Greve var ikke til at finde da jeg skulle have styr på alle pigerne. Fra venstre mod højre : **Anja Smollerup**, SAM , **Anne Marie Svendsen**, RRA , veteranverdensmesteren **Inge Faldager**, GIF , **Malene Kjærsgaard**, KIF , **Marianne Krogsgaard**, OA/OGF , **Ane Nørgaard**, 1900 , **Charlotte Wåhlin**, KIF (der rigtig fik gang i hammeren med en stribe danske rekorder som resultat. Det blev også til deltagelse ved EM i Budapest. Sammen med kapgængeren Klaus D.Jensen, var hun den dansker, der blev vist mest på TV fra mesterskaberne. Ja, selv mere end Wilson. Begge de danske landsdækkende kanaler svigtede dog dette mesterskab, så man måtte ty til udenlandske kanaler for at følge slagets gang i Ungarn.) , **Ulla Pil Johannesen**, KIF og **Pernille Rafn**, RRA. (EL)

Klubranglister

KVINDER :

NR.	KLUB.	POINTS	FREM 98	NR. i 97
1.	Århus 1900	15.183	0	1
2.	IF Sparta , København	14.983	96	2
3.	Frederiksberg IF	14.562	0	3
4.	Trongården IF , Lyngby	14.361	0	4
5.	Aalborg Atletik	13.806	0	5
6.	Aalborg FF	13.686	0	6
7.	Glostrup IC	13.680	0	7
8.	Københavns IF	13.444	83	9
9.	Hvidovre AM	13.438	60	8
10.	Amager IF	13.349	0	10
11.	Kastrup Tårnby AK	13.327	0	11
12.	Hvidovre IF	13.288	0	12
13.	Fremad Holbæk	13.249	0	13
14.	Skovbakken, Atletik	13.198	0	14
15.	OA / OGF	13.170	ny	-
16.	Holte IF	13.040	0	15
17.	Odense Atletik	13.038	0	16
18.	Esbjerg AF	13.025	73	19
19.	Randers Real Atletik	12.980	0	17
20.	Viby IF	12.954	0	18
21.	AK 73 , København	12.931	0	20
22.	Køge GF	12.915	80	21
23.	Vejle IF	12.849	0	22
24.	Randers Freja	12.828	0	23
25.	Herning GF	12.740	172	29
26.	Frederiksborg IF , Hillerød	12.733	43	26
27.	Herlufsholm GF	12.731	0	24
28.	NA 80 , Nykøbing F.	12.685	0	25
29.	Aarhus GF	12.672	0	27
30.	Herlev IF	12.651	0	28
31.	Hvidovre AK	12.454	0	30
32.	Skive AM	12.439	0	31
33.	IK-Hellas , Roskilde	12.439	0	32
34.	IK-Viking , Rønne	12.409	68	34
35.	Aalborg AK	12.346	0	33
36.	Viborg AM	12.337	118	37
37.	Helsingør IF	12.311	2	35
38.	Haderslev IF	12.262	0	36
39.	Odense GF	12.144	0	38
40.	Grenå Trustrup Atletik	12.100	0	39
41.	IF-Gullfoss , København	12.047	0	40
42.	Søllerød Nærum IK	12.030	0	41
43.	Atletica , Horsens	12.023	0	42
44.	AK Brøndby	11.980	0	43
45.	Greve IF	11.918	38	45
46.	Hundested AF	11.917	0	44
47.	Svendborg GF	11.861	0	46
48.	Aabenraa IG	11.795	91	50
49.	Fredericia AK 63	11.737	0	47
50.	Kolding KFUM	11.725	0	48

Klubranglister

NR.	KLUB.	POINTS	FREM 98	NR. i 97
51.	Ringkøbing IF	11.718	0	49
52.	Arbejdernes IK 95 , København	11.695	0	51
53.	Vojens AF	11.667	0	52
54.	Vordingborg AC	11.548	12	53
55.	Ben Hur , København	11.521	0	54
56.	Sæby IK 80	11.487	0	55
57.	Dybvad IK	11.465	0	56
58.	S.A.G.A. , København	11.308	0	57
59.	AK Holstebro	11.307	0	58
60.	IF Gundsømagle 77	11.297	0	59
61.	Silkeborg AK 77	11.237	0	60
62.	Vidar , Sønderborg	11.167	0	61
63.	Hjørring GF	11.139	0	62
64.	Auning IF	11.092	0	63
65.	Bagsværd AC	10.998	1	64
66.	Politiet`s IF , København	10.969+	0	65
67.	Frederikshavn AK 66	10.921	0	66
68.	Nyborg G & IF	10.920	0	67
69.	AK Delta , Slagelse	10.905	0	68
70.	Aalestrup GF	10.873	0	69
71.	Tønder SF	10.819	0	70
72.	Ballerup AK	10.787	0	71
73.	Olympia , Maribo	10.752	0	72
74.	Stoholm IF	10.674	0	73
75.	Kolding IF	10.590	0	74

\+ betyder, at 400 meter hækkeløb mangler.

I alt havde 13 (17%) af klubberne fremgang i 1998.

Klubranglister

MÆND :

NR.	KLUB.	POINTS	FREM 98	NR. i 97
1.	IF-Sparta , København	26.436	59	1
2.	Århus 1900	24.640	72	2
3.	Trongården IF , Lyngby	24.460	0	3
4.	AGF	24.404	118	5
5.	Skovbakken , Atletik	24.354	0	4
6.	Holte IF	24.149	0	6
7.	OA / OGF	24.119	ny	-
8.	Odense Atletik	23.905	2	7
9.	Københavns IF	23.820	26	8
10.	Aalborg Atletik	23.807	69	9
11.	Aalborg AK	23.514	0	10
12.	Herlev IF	23.222	0	11
13.	Ben Hur , København	23.193	0	12
14.	Randers Freja	23.193	0	13
15.	Fredensborg AK	23.085	0	14
16.	Frederiksberg IF	23.034	63	16
17.	Kastrup Tårnby AK	23.022	0	15
18.	Hvidovre AM	23.016	92	17
19.	Glostrup IC	22.904	52	19
20.	Gullfoss , København	22.885	0	18
21.	Esbjerg AF	22.843	38	20
22.	Hvidovre IF	22.780	0	21
23.	Skive AM	22.596	108	24
24.	Haderslev IF	22.577	0	22
25.	Politiets I , København	22.491	0	23
26.	Odense GF	22.466	0	25
27.	AK - 73 , København	22.463	0	26
28.	Herlufsholm GF	22.452	0	27
29.	Silkeborg AK 77	22.389	4	28
30.	Vejle IF	22.312	0	29
31.	Århus Fremad	22.039	0	30
32.	AK Holstebro	22.031	0	31
33.	Fremad Holbæk	22.022	0	32
34.	Helsingør IF	21.962	0	33
35.	Aalborg FF	21.942	0	34
36.	Viborg AM	21.923	0	35
37.	Arbejdernes IK 95 , København	21.923	0	36
38.	Søllerød Nærum IK	21.914	0	37
39.	Ballerup AK	21.897	0	38
40.	Svendborg GF	21.713	0	39
41.	Aabenra IG	21.696	0	40
42.	Kolding KFUM	21.677	2	41
43.	Hellas , Roskilde	21.652	0	42
44.	Greve IF	21.482	115	45
45.	Amager AC	21.451	30	43
46.	Hvidovre AK	21.372	0	44
47.	Vidar , Sønderborg	21.330	0	46
48.	Viby IF	21.318	0	47
49.	Frederiksborg IF, Hillerød	21.318	72	48
50.	Køge GF	21.272	46	49

Klubranglister

NR.	KLUB.	POINTS	FREM 98	NR. i 97
51.	Fredericia AK 63	21.195	22	52
52.	AK Delta , Slagelse	21.181	0	50
53.	Atletica , Horsens	21.179	0	51
54.	NA 80 , Nykøbing Falster	21.077	29	53
55.	IK-Viking , Rønne	21.010	82	54
56.	Randers Real Atletik	20.960	76	56
57.	Herning GF	20.911	4	55
58.	AK Brøndby	20.877	0	57
59.	Bagsværd AC	20.835	16	58
60.	Olympia , Maribo	20.686	0	59
61.	Tønder SF	20.642	0	60
62.	Vordingborg AC	20.588	0	61
63.	Rødovre AC	20.536	0	62
64.	Gentofte Klampenborg AK	20.529	0	63
65.	Hjørring Atletik	20.522	0	64
66.	Hjorten , Hørsholm	20.494	0	65
67.	S.A.G.A. , Frederiksberg	20.384	0	66
68.	Horsens FS , Atletik	20.289	0	67
69.	Kolding IF	20.270	0	68
70.	Randers KFUM	20.240	0	69
71.	Heden , Grindsted	20.240	0	70
72.	Nakskov IF	19.573	0	71
73.	Korsør AK	19.573	30	72
74.	SAS , Kastrup	19.387	0	73
75.	Grenå-Trustrup Atletik	19.278	0	74

I alt havde 23 (30%) af klubberne fremgang i 1998.

Bemærkninger vedrørende klubranglisterne :

Øvelser Mænd: 100m-200m-400m-800m-1000m-1500m-3000m-5000m-10000mB-110mh-400mh-3000mforh-4x100m-4x400m-1000m stafet-højde-stang-længde-trespring-kugle-diskos-hammer og spyd (i alt 23 øvelser)

Øvleser Kvinder: 100m-200m-400m-800m-1500m-3000m-100mh-400mh-4x100m-højde-længde-kugle-diskos og spyd (i alt 14 øvelser).

Pointberegning : IAAF`s tabeller (1962 udg. genoptrykt 1977 for mænd og 1971 udg. genoptrykt 1975 for kvinder) er anvendt på følgende måde : Manuelle tider, kaste- og springlænder (højder) aflæses direkte og honoreres med de tilsvarende pointtal.
Er der tale om el-tider, foretages et fradrag på 0,24 sek i øvelserne 100m-200m og 100m hæk-200m hæk, 0,14 sek på 400m, 400mh og 4x100m, i overensstemmelse med DAF`s reglement 17.1.7 (forbundsmappen), hvorefter tabellerne - efter evt. interpolation - tages i anvendelse, dog kun med hensyn til de individuelle løbeøvelser. I løb over 400m seidestilles manuelle tider og el-tider.
For stafetløbenes vedkommende ser beregningerne således ud :
4x100m tiden deles med 2, tabelopslag under 200m, pointtallet fordobles- om fornødent foretages interpolation først. 4x400m tiden deles med 4, tabelopslag under 400m, pointtallet fordobles, evt. interpolation først. 1000m stafet tiden aflæses under 800m, derefter fordobles, evt interpolation først.
Hvis et resultat ikke findes i tabellerne afrundes til nærmeste anførte dårligere resultat. Der gøres opmærksom på, at indendørs klubrekorder ikke er medtaget, ligesom klubrekorder sat med for megen medvind (over 2,0 m/s) heller ikke er medregnet. Klubrekorder i spydkast for mænd fra årene før 1986 er også medtaget.
Klublederne skulle efter ovenstående beskrivelse have en mulighed for at kontrollere, om deres klubber står opført med de rigtige pointtal. Hvis I kommer til et andet slutresultat end her er vist, så kontakt da venligst : **Elis Iversen, Oxendalen 23 , 9550 Mariager.**

All-round lister

(indendørs resultater - bortset fra kuglestød - er medtaget)

Sprint - kvinder , pr. 01.01.1999, v/ Elis Iversen

	100 m løb		200 m løb		400 m løb		ialt
Karen Gydesen,67,HADIF, 1900	12,03	914	24,17	944	53,32	1015	2.873p
Dorthe A. Rasmussen,58,FIF	11,42	1056	23,36	1024	59,5	792	2.872p
Lisbeth Nissen-Petersen,57,TIF	11,92	939	24,20	941	54,30	977	2.857p
Birthe Petersen,51,SIF	11,59	1015	23,8	957	57,3	864	2.836p
Britt Hansen,65,GIC	11,96	930	24,41	922	54,48	970	2.822p
Christina Schnohr,75,1900	11,90	943	24,37	925	54,98	951	2.819p
Sofie Abildtrup,80,HGF	12,01	919	24,12	949	55,77	923	2.791p
Inge Voigt,46,FIF	11,8	912	24,1	928	55,1	942	2.782p
Wendy Slatanach,64,Sparta (u)	12,09	901	24,48	915	54,80	958	2.774p
Betina Wilhjelm,66,AIF	12,12	895	24,1	928	55,05	949	2.772p
Trine Bogner-Ahlfors,69,TIF	12,03	914	24,39	923	55,62	928	2.765p
Annelise Damm Olesen,42,HvIF	12,0	869	24,6	892	53,6	999	2.760p
Jette Riisberg,52,VIF	11,9	890	24,69	896	54,36	967	2.753p
Berit Danielsen,57,HAK, Herlev,FIF	11,9	890	24,35	927	55,50	932	2.749p
Marianne F. Pedersen,50,FIF	11,9	890	24,7	873	54,8	953	2.716p
Michala Bluhm,80,HGF	12,02	916	24,88	878	56,14	910	2.704p
Connie Søltoft,50,HG	11,7	934	24,20	941	58,6	821	2.696p
Lene S. Demsitz,59,HAF, Sparta	11,65	1001	24,9	855	58,1	838	2.694p
Lise Wilbek,58,TIF	11,98	925	23,9	947	58,6	821	2.693p
Helle Sichlau,57,KTA	12,1	848	25,00	868	54,90	954	2.670p
Bente Fisker,51,AIF	12,1	848	24,8	864	54,9	950	2.662p
Pia Lund,49,SKB	12,0	869	24,7	873	56,0	910	2.652p
Louise Sørensen,78,FIFH	12,35	846	24,75	890	55,95	916	2.652p
Rikke Rønholt,76,Holte	12,60	794	24,91	876	54,22	980	2.650p
Tine Nielsen,63,TIF	12,11	897	24,79	886	57,88	849	2.632p
Lis Jensen,52,NIKE	11,9	890	24,5	891	57,9	844	2.625p
Ulla Busk,55,AIF	12,0	869	24,9	855	56,53	896	2.620p
Lisbeth Larsen,57,Sparta	12,21	875	25,06	862	56,89	883	2.620p
Tone Kyhn,54,HvIF	12,1	848	24,9	855	56,0	910	2.613p
Inge Barslev,56,Viby	12,15	888	25,08	860	57,5	858	2.606p
Susanne Hvas,49,HAK	12,0	869	25,0	846	56,8	882	2.597p
Sandra Gairy,66,Sparta	12,39	837	25,24	846	56,08	911	2.594p
Marianne Søderberg,46,HvIF	12,2	827	24,7	873	56,5	892	2.592p
Kirsten Høiler,49,AIF	12,4	786	24,9	855	54,9	950	2.591p
Camilla Voigt,78,TIF	12,29	858	24,86	880	57,95	847	2.585p
Susanne Nielsen,64,Sparta	12,31	854	25,11	858	57,32	868	2.580p
Annelise Christensen,53,TIF	12,2	827	25,0	846	56,28	904	2.577p
Dorthe Jensen,73,AFF	12,10	899	25,25	845	58,44	831	2.575p
Lisbeth L.Nielsen,55,AIF	12,2	827	25,2	829	55,8	917	2.573p
Vickie S.Kristensen,65,Freja Odense	12,40	835	24,7	873	57,4	861	2.569p
Gitte Mathiasen,51,HvIF	12,3	807	25,3	820	55,2	939	2.566p
Birgitte Jennes,53,TIF	12,5	767	25,1	838	54,6	961	2.566p
Ane Skak,71,Viby, 1900	12,76	763	25,19	851	54,95	952	2.566p
Vivi Markussen,39,IFK-Aalborg, TIF	11,6	957	25,01	867	61,2	740	2.564p
Bente Larsen,65,AFF, 1900	12,36	844	25,31	840	57,0	875	2.559p
Mette Lundgren,67,TIF	12,60	794	25,34	838	55,76	923	2.555p
Nina Hansen,42,FIF	12,0	869	24,9	855	58,5	824	2.548p
Dorte Clasen,53,NIKE, HvIF	12,2	827	25,7	787	55,6	924	2.538p
Laila Søndergård,56,Herlev	11,9	890	24,9	855	59,6	789	2.534p
Jette Frøsig,56,Toftlund IF, TSF	12,0	869	24,6	882	59,8	783	2.534p

All-round lister

Sprint - mænd, pr. 01.01.1998, v/ Elis Iversen

	100 m løb		200 m løb		400 m løb		ialt
Jens Smedegård,57,GIC, Sparta	10,56	981	20,52	1045	45,89	1013	3.039p
Claus Hirsbro,68,TIF	10,37	1035	20,64	1031	47,1	943	3.009p
Lars Pedersen,66,Sparta	10,47	1007	20,88	1001	47,47	931	2.939p
Peter Voigt,74,TIF	10,48	1004	21,25	956	47,52	929	2.889p
Christian Trajkovski,65,Sparta	10,43	1018	21,40	938	48,70	871	2.827p
Lars Hummel,65,Sparta	10,46	1009	21,46	931	48,8	861	2.801p
Jesper Carlsen,57,Herlev	10,74	932	21,55	920	47,34	938	2.790p
Henrik Paulsen,63,Sparta	10,65	957	21,69	904	47,70	920	2.781p
Morten Kjems,65,Viby	10,59	973	21,40	938	48,7	866	2.777p
Bernie Bengtsson,62,Sparta	10,75	930	21,45	932	48,01	905	2.767p
Thomas Hultmann,59,BAK	10,72	938	21,46	931	48,3	884	2.753p
Thomas Grønnemark,75,1900	10,85	903	21,2	934	47,9	903	2.740p
Henrik Glenner,61,TIF	10,54	987	21,72	901	49,20	848	2.736p
Jørn Palsten,43,R.FR	10,5	932	21,3	922	48,4	880	2.734p
Niels-Ole Lindberg,67,1900	11,14	829	21,51	925	46,81	965	2.719p
Søren Viggo Pedersen,43,KTA	10,5	932	21,2	934	49,2	842	2.708p
Arne Jonsson,51,SKB	10,6	905	21,9	854	47,1	943	2.702p
Frank Foli-Andersen,51,KTA, Holte	10,7	879	21,60	914	47,92	909	2.702p
Henrik Petersen,68,OLM	10,75	930	21,67	906	48,91	862	2.698p
Thomas Feldskov,72,SG	10,73	935	21,87	883	48,77	868	2.686p
Stefan Schmidt,77,AGF	10,77	924	21,83	888	48,68	872	2.684p
Josva Jørgensen,75,1900	10,89	893	21,72	901	48,41	885	2.679p
Kenneth Jensen,69,SAK 77,1900	10,78	922	21,3	922	49,51	834	2.678p
Jakob Kunst,74,SAK 77	10,92	885	22,09	859	47,77	916	2.660p
Tommi Larsen,44,GIC	10,6	905	21,7	876	48,5	875	2.656p
Preben Hansen,68,TIF	10,84	906	22,05	863	48,45	883	2.652p
Bogdan Deoniziak,68,Sparta	10,96	874	21,90	880	48,0	898	2.652p
Karsten Krygermeier,69,Sparta	10,7	879	21,85	885	48,45	883	2.647p
Lars Warming,63,1900	10,8	853	21,7	876	47,76	917	2.646p
Jesper Tørring,47,SKB	10,9	828	21,5	899	47,6	918	2.645p
Erik Madsen,36,EAF	10,5	932	21,5	899	49,9	810	2.641p
Steen Petersen,47,HG	10,6	905	21,9	854	48,4	880	2.639p
Peter Regli,63,Viby	10,48	1004	21,32	948	52,8	687	2.639p
Oral Shaw,73,AGF	11,02	859	22,0	843	47,53	928	2.630p
Jens Busch,49,BH	10,7	879	21,7	876	48,7	866	2.621p
Carl Emil Falbe Hansen,58,HADIF,Fr.Od.	10,95	877	21,7	876	48,8	861	2.614p
Ole Christensen,60,KAK, AK73	10,8	853	21,8	865	48,1	893	2.611p
Søren Wille,45,KIF	10,7	879	21,8	865	48,7	866	2.610p
Bjarne Madsen,49,TIF	10,7	879	21,7	876	49,2	842	2.597p
Ole Lysholt,53,KTA	10,6	905	21,6	887	50,19	803	2.595p
Lars Ingemann Nielsen,54,TIF	11,1	780	21,7	876	47,42	934	2.590p
Knud Schibsbye,24,FIF	10,7	879	21,9	854	48,9	856	2.589p
Søren Høvring,44,AGF	10,7	879	21,9	854	48,9	856	2.589p
Ole Terkilsen,46,AGF	10,7	879	22,0	843	48,7	866	2.588p
Jørgen Justesen,45,VIB	10,8	853	21,9	854	48,4	880	2.587p
Jonas Jacobsen,79,SPARTA	11,00	864	22,17	850	48,74	870	2.584p
Jarl Fangel,46,SKB	10,8	853	22,1	832	48,0	898	2.583p
Per Michelsen,73,Gullfoss	10,82	911	22,0	843	49,5	829	2.583p
Kaj Pedersen,48,AK73	10,6	905	21,8	865	49,9	810	2.580p
Carsten Laursen,56,HJORT	10,6	905	21,6	887	50,5	784	2.576p

All-round lister

Mellemdistance - kvinder, pr. 01.01.1999, v/ Elis Iversen

	800m løb		1.500m løb		3.000m løb		Ialt
Gitte Karlshøj,59,Køge	2.02,9	1036	4.08,61	1084	8.44,35	1107	3.227p
Loa Olafsson,58,KIF	2.05,9	988	4.10,7	1066	8.42,3	1116	3.170p
Dorthe S. Rasmussen,60,GIC	2.05,5	994	4.13,5	1040	8.57,8	1050	3.084p
Bettina Romer Andersen,65,PI,OA	2.08,75	944	4.09,75	1074	9.02,0	1033	3.051p
Tina Krebs,63,FR.H	2.02,07	1049	4.10,20	1070	9.28,78	929	3.048p
Nina Christiansen,64,FIF	2.10,9	913	4.14,02	1035	8.58,09	1048	2.996p
Aino Maria Slej,63,1900	2.08,69	945	4.16,5	1014	9.03,45	1026	2.985p
Berit Worm,64,FIF	2.09,46	933	4.15,1	1026	9.13,3	987	2.946p
Heidi Jensen,66,Køge	2.04,14	1015	4.19,53	987	9.44,8	871	2.873p
Charlotte Kaagh,64,Viking	2.10,4	920	4.17,1	1009	9.25,17	942	2.871p
Grete Koch,69,Sparta	2.09,78	929	4.20,24	981	9.21,61	955	2.865p
Kersti Jakobsen,56,AK73	2.09,98	926	4.21,25	973	9.26,5	937	2.836p
Charlotte Sass Jensen,69,R.FR	2.12,64	887	4.21,6	970	9.19,21	964	2.821p
Mie Poulsen Jensen,62,Auning, 1900	2.09,14	938	4.23,56	953	9.32,6	915	2.806p
Annette Bülow,60,Sparta, TIF	2.08,91	941	4.22,81	959	9.36,4	901	2.801p
Trine B. Pedersen,66,Hellas	2.14,13	867	4.23,37	955	9.19,9	962	2.784p
Rikke Pedersen,75,G 77, TIF	2.12,47	890	4.29,21	907	9.19,64i	962	2.759p
Lis Møller Nielsen,59,Vojens	2.08,2	952	4.24,2	949	9.53,0	843	2.744p
Susan Olsen,63,AAIG	2.11,78	900	4.24,0	950	9.39,5	889	2.739p
Petrine Holm,77,Viking,SPARTA	2.14,35	864	4.22,02	966	9.36,7	899	2.729p
Connie Olsen,60,KIF	2.16,7	832	4.26,5	930	9.19,8	962	2.724p
Anette Jensen,67,Langg	2.12,8	886	4.27,42	922	9.33,9	909	2.717p
Dorte Vibjerg,73,SPARTA	2.20,01	789	4.21,82	968	9.23,22	949	2.706p
Gitte Christensen,64,AFF	2.10,0	926	4.29,19	908	9.52,2	845	2.679p
Karna Bjarup,43,Grenå	2.09,6	932	4.28,3	915	9.57,6	827	2.674p
Helle Ø.Thomassen,73,RRA,VIF,1900	2.07,03	970	4.25,86	935	10.15,6	768	2.673p
Jytte Petersen,64,TIF	2.13,55	875	4.30,78	896	9.36,10	901	2.672p
Lisbeth Crafack,60,1900	2.17,9	817	4.28,66	912	9.27,6	933	2.662p
Dorthe Jensen,73,Langg,EAF	2.09,28	936	4.32,29	884	9.53,96	839	2.659p
Susanne Nedergaard,69,GULL	2.18,3	812	4.32,8	880	9.19,12	965	2.657p
Charlotte Strøyberg,66,AFF	2.22,1	764	4.25,83	935	9.22,35	952	2.651p
Anja Jørgensen,67,Sparta	2.17,39	823	4.38,26	838	9.14,61	982	2.643p
Anette Christensen,53,Dagnæs	2.09,10	941	4.28,0	918	10.11,2	782	2.641p
Annelise Damm Olesen,42,HvIF	2.01,77	1054	4.20,2	982	11.14,4	599	2.635p
Kirsten Høiler,49,AIF, TIF	2.05,7	991	4.26,7	928	10.35,4	708	2.627p
Marianne F. Pedersen,50,FIF	2.07,5	963	4.40,2	824	9.55,2	835	2.622p
Anette Hansen,57,HIF	2.19,3	799	4.34,0	871	9.26,7	936	2.606p
Hanne Bundgård,63,FIF.H	2.12,8	886	4.32,4	883	9.56,5	830	2.599p
Anitta Palshøj,59,Sparta	2.18,09	814	4.32,73	880	9.37,16	898	2.592p
Lisbeth Jørgensen,64,1900, TIF	2.15,11	853	4.32,65	881	9.48,66	857	2.591p
Mette Holm Hansen,62,Viking, Herlev	2.14,6	861	4.34,4	868	9.47,77	860	2.589p
Laila K. Laursen,81,VIF	2.14,25	865	4.31,02	893	9.57,61	826	2.584p
Anne Mortensen,68,Fr.Odense	2.13,05	882	4.33,73	872	10.01,8	813	2.567p
Maiken Jensen,76,ATL,AGF	2.14,73	858	4.35,32	860	9.51,36i	848	2.566p
Pia Andersen,53,AK73	2.07,8	959	4.30,3	899	10.36,0	706	2.564p
Marianne Jensen,64,AFF, Sparta	2.22,41	759	4.28,46	914	9.41,48	882	2.555p
Kirsten Hansen,58,VIF	2.23,1	752	4.31,6	889	9.35,4	904	2.545p
Shannet Nielsen,66,GULL	2.13,10	881	4.36,4	853	10.03,6	807	2.541p
Ulla Nielsen,53,VIB	2.18,9	804	4.36,2	854	9.43,23	876	2.534p
Bolette Haals,74,SG	2.13,98	869	4.33,93	871	10.07,58	794	2.534p

All-round lister

Mellemdistance - mænd, pr. 01.01.1999, v/ Elis Iversen.

	800m løb		1.000m løb		1.500m løb		Ialt
Wilson Kipketer,72,Sparta (u)	1.41,11	1134	2.16,29	1045	3.42,80	974	3.153p
Robert K.Andersen,72,KIF,SPARTA	1.46,47	1010	2.19,76	986	3.31,17	1095	3.091p
Tom B. Hansen,48,SKB	1.48,1	976	2.18,2	1013	3.36,8	1034	3.023p
Lars Bøgh,64,1900	1.48,19	974	2.19,03	998	3.37,63	1025	2.997p
Mogens Guldberg,63,TIF, Sparta	1.48,68	963	2.20,2	980	3.35,03	1052	2.995p
Ruben Sørensen,54,R.FR	1.47,9	980	2.19,3	995	3.39,6	1006	2.981p
Gerd Larsen,42,HADIF	1.47,5	989	2.21,2	964	3.39,4	1008	2.961p
Gunnar Nielsen,28,KIF	1.47,5	989	2.20,5	975	3.40,8	994	2.958p
Sven-Erik Nielsen,51,HIF	1.47,1	997	2.18,3	1011	3.45,2	950	2.958p
Jens Østengaard,62,Sparta	1.48,66	963	2.21,22	963	3.44,29	959	2.885p
Niels Kim Hjorth,59,SAM	1.52,6	884	2.21,67	956	3.36,01	1042	2.882p
Niels Kahlke,49,BH	1.48,8	961	2.21,9	953	3.46,0	943	2.857p
Jan Friedli,66,TIF (u)	1.49,71	941	2.23,45	928	3.42,08	981	2.850p
Preben Glue,45,Årh.Fremad	1.48,8	961	2.24,8	908	3.42,4	978	2.847p
Bo Nytofte,49,AK73	1.50,6	924	2.22,0	951	3.45,1	951	2.826p
Hans Chr. Jensen,57,SKb, AK73	1.48,62	964	2.21,0	967	3.52,0	888	2.819p
Rasmus Steentoft,70,AGF	1.49,50	948	2.23,60	926	3.46,03	942	2.816p
Jakob Møller Jensen,71,TIF	1.48,41	969	2.26,98	875	3.46,33	939	2.783p
Benny Stender,36,IFK-Aalborg	1.51,1	914	2.23,8	823	3.46,7	936	2.773p
Gert Kærlin,50,KIF, AK 73	1.52,9	878	2.24,4	914	3.43,2	970	2.762p
Mads Tudvad Jensen,60,1900, AGF	1.52,2	892	2.23,8	923	3.45,6	947	2.762p
Stig Nørregaard,61,1900	1.51,64	903	2.26,6	881	3.42,78	974	2.758p
Jens Olsen,51,Herlev, AK73	1.51,0	916	2.24,3	916	3.47,5	928	2.760p
Egon Nielsen,43,IFK-Aalborg	1.50,6	924	2.24,7	909	3.47,9	925	2.758p
Claus Scharnberg Jensen,57,KIF	1.51,9	898	2.24,6	911	3.45,76	945	2.754p
Paw Nielsen,76,1900	1.50,96	916	2.25,87	891	3.46,91	933	2.740p
Niels Holst-Sørensen,22,KIF	1.48,9	959	2.23,6	926	3.56,0	851	2.736p
Wigmar Pedersen,46,AGF	1.50,1	934	2.28,3	856	3.46,4	939	2.729p
Jacob J. Gliese,72,Sparta	1.50,29	930	2.25,24	901	3.51,46	892	2.723p
Hans Kristian Hoffmann,57,PI	1.50,85	919	2.24,2	917	3.52,29	885	2.721p
Lars Aagaard,64,OGF	1.53,02	875	2.24,8	908	3.46,59	937	2.720p
Jan Flemming Nielsen,63,HvIF	1.48,65	964	2.25,1	903	3.55,9	852	2.719p
Erik Hammershøj,55,SAM	1.51,4	908	2.23,7	925	3.52,00	888	2.721p
Henning Brandt,60,AK73	1.53,0	876	2.26,0	890	3.45,8	945	2.711p
Peter Westh,62,NA80, KIF	1.51,5	906	2.23,9	922	3.53,63	872	2.700p
Kurt Christiansen,40,GIC	1.51,2	912	2.26,2	887	3.50,7	899	2.698p
Ole Hjorth,51,Od.Fr	1.53,3	870	2.25,2	902	3.47,7	926	2.698p
Kurt thor Straten,56,SAM	1.54,2	853	2.24,5	912	3.47,1	932	2.697p
Lars Bang,66,SAM,KIF	1.53,19	872	2.27,84	862	3.43,88	963	2.697p
Anders Vedel,65,AFF	1.51,8	900	2.22,8	939	3.55,4	856	2.695p
Erik Jørgensen,20,HIF	1.51,4	908	2.26,8	878	3.50,4	902	2.688p
Henning Nielsen,46,IFK-Aalborg	1.52,3	890	2.25,7	894	3.50,2	904	2.688p
Flemming Jensen,58,Herlev	1.52,4	888	2.27,8	863	3.46,7	936	2.687p
Jørgen Dam,41,Viborg	1.52,0	896	2.28,1	859	3.47,4	929	2.684p
Svend Erik Kristensen,56,ATL	1.52,4	888	2.26,3	885	3.49,9	906	2.679p
Gunnar Bergsten,20,KIF	1.49,7	942	2.26,7	879	3.55,2	857	2.678p
Leo Tjellesen,65,EAF	1.51,85	899	2.27,9	862	3.49,28	912	2.673p
Karl Åge Søltoft,49,HG	1.53,1	874	2.26,1	888	3.49,6	909	2.671p
Walther Bruun Jensen,35,OGF	1.54,2	853	2.27,4	869	3.45,9	944	2.666p
Kim Nielsen,57,GULL	1.51,41	907	2.24,2	917	3.57,3	839	2.663p

All-round lister

Langdistance - mænd, pr. 01.01.1999, v/ Elis Iversen

	3.000m forh		3.000m løb		5.000m løb		10.000m løb		Ialt
Henrik Jørgensen,61,Herlev			7.55,92	1028	13.27,76	1066	27.57,98	1092	3.186p
Flemming Jensen,58,FIF, Sparta	8.23,56	1073			13.36,29	1043	28.58,87	1015	3.131p
Allan Zachariasen,55,Od.Freja	8.35,6	1024	7.54,0	1037	13.42,15	1028			3.089p
Gert Kærlin,50,KIF, AK73			7.52,4	1045	13.39,4	1035	29.09,8	1002	3.082p
Keld Johnsen,50,SAM			7.58,89	1014	13.46,24	1017	28.35,66	1044	3.075p
Carsten Jørgensen,70,FAK,BLL			8.14,10i	944	13.40,49	1032	27.54,76	1096	3.072p
Jørn Lauenborg,44,Od.Freja			7.56,8	1024	13.40,8	1031	29.09,2	1003	3.058p
Niels Kim Hjorth,59,SAM			7.46,30	1074	13.34,63	1048	30.14,9	927	3.049p
Peder Troldborg,63,IKH, Sparta	8.35,09	1026			13.43,59	1024	29.15,69	995	3.045p
Thomas Sørensen,63,Sparta			8.02,98	995	13.44,27	1022	29.02,87	1010	3.027p
Ole Hansen,63,1900			8.00,91	1004	13.54,77	995	29.00,20	1014	3.013p
Tom B. Hansen,48,SKB			7.57,6	1020	13.48,2	1012	29.29,0	979	3.011p
Karl Åge Søltoft,49,HG	8.36,2	1022	8.05,4	984			29.11,4	1000	3.006p
John Christiansen,64,KIF			8.03,51	992	13.53,32	998	28.58,1	1016	3.006p
Stig Nørregaard,61,1900	8.47,83	976	7.57,60	1020	13.51,53	1003			2.999p
Klaus Hansen,66,SKB			8.10,4	961	13.57,60	988	28.43,54	1034	2.983p
Karsten Hald Nielsen,47,AGF	8.36,59	1020	8.07,90	972	14.00,5	980			2.972p
Kåre Sørensen,67,SNIK,SAC	8.35,20	1026			14.08,0	961	29.48,33	957	2.944p
Dennis Jensen,69,SPARTA			8.11,41	956	14.02,70	974	29.02,87	1010	2.940p
Wigmar Pedersen,46,AGF	8.30,8	1043	8.11,6	956	14.22,4	926			2.925p
Flemming Kempel,47,Rds.KFUM			8.04,0	990	14.02,4	975	29.51,2	954	2.919p
Jørgen Dam,41,VIB			8.07,0	977	14.04,0	971	29.43,2	963	2.911p
Christian Wolfsberg,57,FIF	8.49,25	971			14.14,99	944	29.23,10	986	2.901p
Peter Würtz,61,AAK			8.16,5	934	14.15,29	943	29.20,65	989	2.866p
Peer Bagge,53,KAK			8.14,8	943	14.09,8	957	29.40,4	966	2.866p
Thyge Thøgersen,26,GULL			8.14,6	943	14.09,4	958	29.45,0	961	2.862p
Ole Hjorth,51,Od.Freja			8.08,4	970	14.11,0	954	30.06,0	937	2.861p
Torkil Høg,70,TIF	8.56,37	945	8.06,25i	979	14.18,7	935			2.859p
Bo Nytofte,49,AK73	9.03,2	921	8.13,0	950	13.59,0	984			2.855p
René Carlsen,74,OA			8.18,49	925	14.15,93	942	29.27,41	981	2.848p
Steen Svejdahl,42,HvIF, Sparta			8.10,4	961	14.12,2	951	30.09,2	933	2.845p
Svend Erik Kristensen,56,ATL			8.21,89	910	14.18,8	935	29.11,43	1000	2.845p
Claus Børsen,40,AGF	8.53,2	957	8.14,6	943	14.15,6	943			2.843p
Kim Godtfredsen,66,Sparta,			8.09,5	965	14.12,52	950	30.17,32	924	2.839p
Søren Munch,62,SAK77	8.48,85	973	8.15,0	941	14.23,07	924			2.838p
Harry Munksgård,42,HGF, SKOVBK			8.22,4	909	14.08,4	960	29.39,4	967	2.836p
Knud Erik Hede,46,KIF, AK73			8.14,4	943	14.17,0	939	29.52,2	953	2.835p
Lars Bo Sørensen,57,KIF			8.14,2	944	14.13,8	947	30.04,73	938	2.829p
Poul Grenaa,66,Sparta	8.45,87	984	8.16,29	935	14.32,00	904			2.823p
Kurt thor Straten,56,SAM			8.19,50	921	14.13,73	947	29.51,7	953	2.821p
Niels Nielsen,36,VIB	8.58,6	937			14.16,0	942	30.03,8	939	2.818p
Sigfred Kristensen,41,Skive IK			8.13,6	947	14.23,4	924	30.00,4	943	2.814p
Steen Christensen,60,Od.Freja			8.17,4	930	14.11,26	953	30.12,0	930	2.813p
Per Hoffmann,58,BH			8.21,0	915	14.22,0	927	29.38,3	968	2.810p
Søren Romby,42,AGF			8.12,0	954	14.23,6	923	30.10,4	932	2.809p
Claus S.Jensen,52,HAK,KIF	8.58,9	936	8.12,00	954	14.25,3	919			2.809p
Jørgen Jensen,44,AGF			8.17,0	932	14.17,2	939	30.07,0	936	2.807p
Ole Steen Mortensen,45,R.FR	8.48,4	975	8.19,2	922	14.29,6	909			2.806p
Jørgen Hein,51,AAK			8.17,2	931	14.22,4	926	29.56,2	948	2.805p
Arne Stigsen,45,VIB			8.22,8	907	14.19,0	935	29.45,2	961	2.803p
Lars Bang,66,SAM, KIF			8.08,63	968	14.06,28	965	31.07,2	870	2.803p

All-round lister

Hækkeløb - kvinder pr. 01.01.1999, v/ Elis Iversen

	100 m hæk		200 m hæk		400 m hæk		Ialt
Helle Sichlau,57,KTA	13,5	931			57,65	1034	1.965p
Dorthe A. Rasmussen,58,FIF	13,2	973			59,16	984	1.957p
Rikke Rønholt,76,Holte	14,56	826			57,04	1065	1.891p
Anne Marie Gade Pedersen,65,TIF			28,10	905	59,56	971	1.876p
Janne Nexø,56,TIF			27,4	943	61,86	901	1.844p
Ane Skak,71,Viby, 1900	14,84	793			57,80	1029	1.822p
Laila Ankerstjerne,65,GIC			28,10	905	61,79	902	1.807p
Helle Vinkler,64,FAK63			28,7	839	59,79	964	1.803p
Lene S. Demsitz,59,HAF, Sparta	13,71	935			63,9	838	1.773p
Anita Sølyst,61,KTA	14,77	801			59,83	962	1.763p
Julie Widstrup,71,FIF			28,53	870	62,46	882	1.752p
Lisbeth Nissen-Petersen,57,TIF	14,62	819			60,84	931	1.750p
Berit Danielsen,57,Herlev, FIF			28,9	824	61,09	923	1.747p
May Bugge,67,AFF	14,4	817			60,87	930	1.747p
Pia Lund,49,SKB, FIFH	14,0	866			62,71	875	1.741p
Anja L. Pedersen,73,Sparta	14,62	819			61,28	917	1.736p
Joanna Buciarska,77,Sparta	14,09	885			63,97	840	1.725p
Christina Schnohr,75,1900	14,58	824			61,94	898	1.722p
Karina Schnabl,71,VAC	14,17	875	28,8	832			1.707p
Marianne Brødsgård,68,EAF, OGF	14,92	784			61,24	919	1.703p
Bente Larsen,65,AFF			29,3	795	61,83	901	1.696p
Inge Voigt,46,FIF	14,5	805	28,2	878			1.683p
Eva Knudsen,71,TIF	14,99	776			61,67	906	1.682p
Susana Flensborg,54,TIF	14,3	829	28,6	847			1.676p
Charlotte Beiter,67,Sparta	14,16	876			65,3	800	1.676p
Nina Fahnøe,42,FIF	14,5	805	28,3	870			1.675p
Annelise Damm Olesen,42,HvIF	13,8	891	29,6	773			1.664p
Lene Kjeldsen,61,SKB			29,2	802	63,60	850	1.652p
Urd Kielgast,70,1900	15,39	732			62,21	889	1.621p
Jeanett La Cour Søborg,70,RRA	14,98	777			63,89	842	1.619p
Rikke Spure,66,AFF	15,2	727			62,35	885	1.612p
Lisbeth Larsen,57,HvIF	14,8	770			63,96	840	1.610p
Irene Larsen,62,TIF	14,58	824			66,0	782	1.606p
Helle Terkelsen,64,HIF			29,7	766	64,01	838	1.604p
Dorte Bæk Klein,60,EAF	14,85	792			65,06	810	1.602p
Dorte Ebling,61,SNIK, AK73	14,74	805			65,78	791	1.596p
Katrine Bay,75,FIFH			29,4	787	65,15	807	1.594p
Henriette Lykke,73,Hellas	14,92	784	29,41	804			1.588p
Tina Krebs,63,FR.H	15,4	705			62,4	881	1.586p
Miriam Kolko,72,HVIF			30,0	745	63,9	838	1.583p
Jeanne Laursen,66,Sparta	14,75	804			66,31	777	1.581p
Kathrine Nielsen,77,GIC,Sparta	15,31	741			64,10	836	1.577p
Gitte Sørensen,74,HG	14,67	813	29,8	759			1.572p
Hanne Søndergård,61,Herlev	14,68	812	29,9	752			1.564p
Camilla Voigt,78,TIF	15,56	714			63,5	849	1.563p
Linda Madsen,64,GIC			29,3	795	66,6	767	1.562p
Louise Brændstrup,76,1900	15,28	744			64,87	815	1.559p
Mette Rødtnæs,68,AFF	15,42	729			64,38	828	1.557p
Wanda Breum,64,FIFH	16,0	645			61,4	910	1.555p
Louise Brændstrup,76,1900	15,35	736			64,87	815	1.551p

All-round lister

Hækkeløb - mænd, pr. 01.01.1999, v/ Elis Iversen

	110 m hæk		200 m hæk		400 m hæk		Ialt
Claus Hirsbro,68,TIF	13,95	999	23,1	983			1.982p
Jesper Tørring,47,SKB	13,7	1000	23,4	959			1.959p
Bogdan Deoniziak,68,Sparta	14,21	967			51,46	973	1.940p
Tommy Jensen,58,VIF	14,45	937			51,90	956	1.893p
Lars Warming,63,1900	14,34	950			52,35	940	1.890p
Erik Jarlnæs,44,Holte			24,0	912	51,4	970	1.882p
Kristian Strømgaard,70,TIF			24,19	915	51,91	956	1.871p
Lars Ingemann Nielsen,54,TIF			24,7	860	50,62	1003	1.863p
Anders Sækmose,74,Sparta	14,18	970			53,91	886	1.856p
Steen Petersen,47,HG	14,2	938	24,0	912			1.850p
Erik S. Jensen,62,SKB, Viby	13,82	1016	25,1	832			1.848p
Jesper Have,58,AFF, AAK			24,4	882	51,84	959	1.841p
Lars Pedersen,66,Sparta	14,41	942			53,4	899	1.841p
Mads Mikkelsen,77,1900			24,57	888	52,51	934	1.822p
Jørgen Troest,58,KTA			24,3	889	52,60	931	1.820p
Per Michelsen,73,Gullfoss			24,55	888	52,62	930	1.818p
Poul Gundersen,66,BH	14,93	882			52,64	930	1.812p
Henrik Damgaard,71,FAK	14,39	944	24,88	864			1.808p
Bjørn Knudsen,61,Vidar, SKB	14,8	870			52,6	927	1.797p
Jens Peter Jensen,59,FR.H			24,4	882	53,50	900	1.782p
Henrik Vincentsen,74,SPARTA	15,17	856			52,75	926	1.782p
Martin Laursen,60,Sparta			24,8	853	52,84	923	1.776p
Søren Wille,45,KIF	14,6	892			53,9	882	1.774p
Søren B. Jensen,71,EAF	14,86	890			54,02	882	1.772p
Tom O. Jensen,60,EAF	14,7	881			53,7	889	1.770p
Mikkel Sørensen,57,Holte	14,81	896	24,6	867			1.763p
Martin Andersson,66,GIF			24,8	853	53,40	907	1.760p
Frank de Paoli,74,AGF			24,77	871	53,90	887	1.758p
Peter Knudsen,64,FR.H	15,15	858			53,4	899	1.757p
Rasmus Holt,71,SPARTA	14,73	905			55,04	850	1.755p
Ole Dorph Jensen,18,KIF	15,1	837			52,9	916	1.753p
Heinrich Due,56,ATL, Viby	14,66	913			55,3	837	1.750p
Frank Larsen,42,Køge	15,1	837			53,1	909	1.746p
Torben Kristiansen,55,HAK	15,00	874			54,34	872	1.746p
Jens Erik Nielsen,42,BH			25,2	825	52,8	920	1.745p
Bernie Bengtsson,62,Sparta			25,1	832	53,18	911	1.743p
Henning Hansen,43,OGF			24,8	853	53,7	889	1.742p
Ernst Ecks,38,KIF	14,8	870			54,3	869	1.739p
Dariusz Jancewicz,67,AFF (u)	14,71	907	25,34	832			1.739p
Jørgen Lond,41,GKI			25,1	832	53,3	903	1.735p
Morten Blumensaat,63,SAK77	14,98	877	24,96	858			1.735p
Ivan Hansen,47,Holstebro	15,4	807			52,6	927	1.734p
Erik Christensen,28,PI	14,8	870			54,5	863	1.733p
Flemming Petersen,65,Od.Fr	14,74	904			55,73	827	1.731p
Rune Petersen,46,Hjorten	15,0	848			53,9	882	1.730p
Esben R. Sørensen,73,TIF	15,25	847			54,03	882	1.729p
Allan Mortensen,72,OA			25,4	811	53,10	914	1.725p
Steen Smidt-Jensen,45,BH	14,1	950			57,4	773	1.723p
Niels Uth,74,1900	15,30	842			54,1	876	1.718p
Jens Tjørnsted,61,BAC, Herlev	15,07	867			54,9	850	1.717p

All-round lister

Spring - Kvinder, pr. 01.01.1999, v/ Elis Iversen

	Højde		Længde		ialt
Dorthe A. Rasmussen,58,FIF	1,86	1086	6,50	1014	2.100 p
Lene S. Demsitz,59,Sparta	1,80	1031	6,72	1060	2.091 p
Charlotte Beiter,67,Sparta	1,81	1040	6,31	973	2.013 p
Pia Zinck,71,AFF, 1900	1,94	1158	5,60	817	1.975 p
Lisbet Fehrenkamp,59,Sparta	1,76	993	6,30	971	1.964 p
Dorte Bæk Klein,60,EAF	1,81	1040	5,89	882	1.922 p
Grith Ejstrup,53,SKB	1,85	1077	5,59	815	1.892 p
Lisbeth Pedersen,55,Sparta	1,71	945	6,18	945	1.890 p
Lise Wilbek,58,TIF	1,80	1031	5,75	851	1.882 p
Dorthe Jensen,73,AFF,1900	1,67	905	6,31	973	1.878 p
Birgitte Kulas Kristensen,60,AKB	1,82	1049	5,65	828	1.877 p
Lisbeth Larsen,57,Sparta	1,70	935	6,15	939	1.874 p
Helle Guldborg Hansen,70,HADIF	1,72	954	5,97	900	1.854 p
Helle Sichlau,57,KTA	1,69	925	6,08	924	1.849 p
Lilli Søndergård,Herlev, GIC	1,71	945	5,95	895	1.840 p
Renata P.Nielsen,66,1900	1,50	726	6,96	1109	1.835 p
Lone Nielsen,71,RINGK	1,69	925	5,99	904	1.829 p
Dorthe Søndergaard,72,VIF	1,72	954	5,84	871	1.825 p
Helle Bank Jensen,69,EAF	1,72	954	5,81	864	1.818 p
Trine Flensborg Madsen,79,Nivå	1,71	945	5,85	873	1.818 p
Lis Jensen,52,NIKE	1,65	885	6,10	928	1.813 p
Maria K.Nowak,66,Sparta (u)	1,68i	915	5,96	897	1.812 p
Eva Knudsen,71,TIF	1,68i	915	5,95	895	1.810 p
Nina Hansen,42,FIF	1,61	844	6,27	965	1.809 p
Birgitta Schelske,58,FIF	1,75	983	5,60	817	1.800 p
Bettina Høst Poulsen,68,AFF	1,73	964	5,58	812	1.776 p
Lone Pleth,66,Sparta	1,80	1031	5,28	743	1.774 p
Tina Krebs,63,FR.H	1,70	935	5,67	883	1.768 p
Janne Johansen,67,Køge, OGF	1,73	964	5,52	799	1.763 p
Anita Sølyst,61,KTA	1,73	964	5,51	796	1.760 p
Benedikte Nyrop,60,TIF	1,73	964	5,48	789	1.753 p
Inger Husted,47,AGF	1,70	935	5,56	808	1.743 p
Hanne Søndergård,61,Herlev	1,63	865	5,87	877	1.742 p
Tove Jørgensen,57,SAM	1,68	915	5,58	812	1.727 p
Pernille Frederiksen,77,RRA	1,74	974	5,32i	752	1.726 p
Michala Hjarne,79,FIF	1,72i	954	5,39i	769	1.723 p
Kathrine Nielsen,77,Sparta	1,67	905	5,59i	815	1.720 p
Karèn Lisbeth Pedersen,55,Viby	1,75	983	5,25	736	1.719 p
Anette Jensen,64,AFF	1,61	844	5,86	875	1.719 p
Dorte Ebling,61,SNIK, AK73	1,58	813	5,99	904	1.717 p
Christina Rasmussen,73,VAC	1,72	954	5,36	762	1.716 p
Christina Schnohr,75,FIF	1,65	885	5,66	830	1.715 p
Alice Wiese,43,KTA, FIF	1,65	885	5,64	826	1.711 p
Line Worm Jensen,67,Viby	1,63	865	5,72	844	1.709 p
Anette Richter,60,HAK	1,71	945	5,35	759	1.704 p
Lene Kjeldsen,61,SKB	1,68	915	5,47	787	1.702 p
Bente Østergård,62,HIF	1,73	964	5,25	736	1.700 p
Lisbeth Bertelsen,71,AAL	1,60	834	5,82	866	1.700 p
Bente Larsen,65,AFF, 1900	1,61	844	5,77	855	1.699 p
Annemette Fabricius,80,GIF	1,72	954	5,29	745	1.699 p

All-round lister

Spring - mænd, pr. 01.01.1999, v/ Elis Iversen.

	Højde		Længde		Stang		Trespring		ialt
Jesper Tørring,47,SKB	2,25	1066	7,80	980	4,77	998			3.044p
Piotr Buciarski,75,Sparta (u)			7,41	903	5,55	1176	14,85	962	3.041p
Peder Dalby,62,AGF	2,07	917	7,69	959			16,18	994	2.870p
Kenneth Kapsch,66,Sparta			6,91	802	5,15	1086	15,44	923	2.811p
Steen Smidt-Jensen,45,BH	2,05	900	7,17	855	4,90	1028			2.783p
Lars Warming,63,1900	2,00	857	7,41	903	4,80	1005			2.765p
Jesper Riege,67,Sparta	2,00	857	7,50	921			16,03	980	2.758p
Bjarne Vedel,66,BAK	2,10	942	7,08	836	4,60	957			2.735p
Michael Mikkelsen,66,Sparta	2,27	1082	6,92	804			14,67	847	2.733p
Paul Højbjerg,60,Holte	1,95	813			4,80	1005	14,89	869	2.687p
Leon Axen,61,HAK, Sparta	2,15	983			4,50	932	13,87	766	2.681p
Flemming Johansen,46,HvIF	1,93	796	6,98	816	5,04	1061			2.673p
Mikkel Sørensen,57,Holte	2,10	942	7,35	891	4,10	832			2.665p
Martin V. Mortensen,70,AGF	2,10	942	7,14	848			14,67	847	2.637p
Erling Johansen,54,HvIF	1,98	840	7,16	853	4,50	932			2.625p
Sami el Nasser,65,BAK, FIF	2,15	983	6,70	757			14,99	879	2.619p
Christoffer Holst,74,Herlev, Sparta	2,06	909	6,44	701	4,80	1005			2.615p
Peter Johansen,52,BH	2,03	882	7,08	836	4,35	896			2.614p
Anker Thomsen,61,AGF	1,95	813	6,60	736	5,00	1052			2.601p
Morten Blumensaat,63,SAK77	1,93	796	7,10	840	4,62	962			2.598p
Søren Poulsen,65,BH	2,00	857	6,93	806	4,50	932			2.595p
Anders Møller,77,1900	2,06	909	7,06	832			14,72	852	2.593p
Michael Jørgensen,67,Køge, Sparta	1,91	779	6,94	808	4,80	1005			2.592p
Max Eriksen,61,OGF	2,00	857	7,50	921	4,00	807			2.585p
Martin Voss,66,1900	1,80	680			5,72i	1214	13,12	689	2.583p
Thomas Jørgensen,70,Køge, Sparta	1,91	779	6,87	794	4,80	1005			2.578p
Poul Gundersen,66,AKB,SPARTA	1,98	840	6,70	757	4,70	981			2.578p
Peter Stub Clausen,65,HvIF	1,97	831			4,70	981	13,79	758	2.570p
Thor Rasmussen,74,RFR	2,02	874			4,20	859	14,50	830	2.563p
Hjalmar Nygaard Thomsen,73,EAF	2,01	865	6,72	761	4,50	932			2.558p
Henrik Petersen,58,GULL	2,07	917	6,78	774	4,20	859			2.550p
Jens Holt,56,HG			6,82	782	4,70	981	14,05	785	2.548p
Rene Dålfogt,65,EAF			6,77	772	4,30	884	15,08	888	2.544p
Karl Anker Jørgensen,55,SKB	1,99	849	6,69	755	4,50	932			2.536p
Per Andersen,62,1900			6,71	759	4,82	1010	13,86	765	2.534p
Torben Kristiansen,55,HAK, HvIF			7,10	840	4,10	832	14,80	860	2.532p
Torben Jørgensen,53,BH	1,98	840	7,00	820	4,25	871			2.531p
Martin Iversen,56,AK73, KIF, Sparta	2,02	874	7,02	824	4,10	832			2.530p
Morten Christiansen,65,AGF			6,85	789	4,70	981	13,79	758	2.528p
Svend Ove Schink,51,Vidar, SKB	1,85	725	7,44	909			15,05	885	2.519p
Lars Bach Jensen,69,AFF,AAK	2,15	983	6,50	715			14,40	820	2.518p
Andreas Hasle,54,AK73	2,00	857	7,04	828	4,10	832			2.517p
Michael Skifter,69,AKD,Årh.1900	1,90	769	7,53	927			14,37	817	2.513p
Jens Boe Rasmussen,56,Vojens, KTA	2,00	857	6,83	785	4,20	859			2.501p
Bjørn Andersen,31,Sparta			6,99	818	4,40	909	13,89	768	2.495p
Torben Andersen,53,Dagnæs	2,05	900	7,03	826			13,81	760	2.486p
Preben Larsen,22,AFF, HIF			7,14	848	3,80	754	15,03	883	2.485p
Søren Viggo Pedersen,43,KTA			7,36	893	3,90	780	14,28	808	2.481p
Martin Lind,64,AGF	1,80	680	6,54	723	5,11	1077			2.480p
Thierry Adelaide,61,AGF (u)	1,85	725	7,10	840			15,30	909	2.474p

All-round lister

Kast - kvinder , pr. 01.01.1999 , v/ Elis Iversen.

	Kuglestød		Diskoskast		Spydkast		Ialt
Jette Ø. Jeppesen,64,1900	13,58	814	42,04	770	64,90	1108	2.692p
Vivian Krafft,66,TIF, Holte	13,97	837	52,82	946	48,22	889	2.672p
Maibritt Bogs,57,Sparta	13,03	782	47,75	866	45,26	846	2.494p
Lone Pedersen,60,Sparta	13,51	810	45,62	831	42,52	805	2.446p
Christina Scherwin,76,1900	13,07	784	35,44	651	55,70	991	2.426p
Vibeke Larsen,54,SAM, SKB	13,09	785	39,95	734	48,36	891	2.410p
Annette R. Larsen,65,1900	13,08	785	48,80	883	38,35	740	2.408p
Gerda Munch,60,KLEM	13,57	813	38,91	715	47,33	876	2.404p
Annette Bøgh,62,1900	13,56	813	56,00	995	28,56	572	2.380p
Åse Jensen,54,Fjeldsted, Od.Freja	13,29	797	43,05	788	41,62	791	2.376p
Ane Nørgaard,73,HGF	12,44	746	39,24	721	49,66	909	2.376p
Karin Eskesen,73,HGF,AA	11,85	710	42,80	783	47,52	879	2.372p
Gitte Gregersen,66,AFF	12,79	767	48,74	882	37,25	722	2.371p
Nina Carstensen,51,TIF	12,27	736	36,97	680	52,90	954	2.370p
Birgitte Jensen,59,TIF	12,26	735	50,26	906	37,24	722	2.363p
Jytte Lyng Larsen,58,FAK66, 1900	14,46	865	39,02	717	40,75	778	2.360p
Susanne Jensen,60,SG	11,73	702	41,40	759	48,64	894	2.355p
Lis Glavind,56,R.FR, RRA	12,74	764	43,94	803	41,18	784	2.351p
Jette Ritterbusch,46,SkivelK, SAM	12,08	724	43,94	803	43,36	818	2.345p
Pia Thomsen,64,GULL, KTA	12,07	723	38,65	710	49,57	907	2.340p
Simone Frandsen,61,Holte, Sparta	11,26	672	33,20	608	60,84	1058	2.338p
Benthe Holm,59,Viking	13,17	790	41,98	769	40,72	777	2.336p
Lone Nielsen,71,1900	12,79	767	37,38	687	47,24	875	2.329p
Karen Inge Halkier,37,SKB	14,46	865	47,02	854	30,01	599	2.318p
Anja Bache,62,DYB, Holte	10,95	652	43,11	789	46,45	863	2.304p
Lisbeth Pedersen,55,Sparta	14,19	849	39,82	731	36,85	716	2.296p
Birthe Kofoed,54,HG	14,48	866	40,71	747	34,68	680	2.293p
Line Worm Jensen,67,Viby, 1900	11,98	718	40,40	742	44,26	831	2.291p
Charlotte Wåhlin,76,RRA,KIF	13,86	830	38,80	713	38,88	748	2.291p
Anne Jensen,54,FAK66, AFF	11,97	717	41,01	752	43,40	818	2.287p
Marianne Jørgensen,52,R.FR	11,84	709	39,37	723	45,79	853	2.285p
Majbritt Nielsen,69,RINGK,OA,OA/OGF	12,67	760	37,70	693	44,28	831	2.284p
Susanne Jensen,51,SKB	13,57	813	33,64	617	45,69	852	2.282p
Liselotte Hansen,58,Attila, NA80	12,12	726	51,67	928	31,65	628	2.282p
Agnes Østergaard,30,Hellas	13,12	787	40,18	738	39,39	756	2.281p
Bettina Høst Poulsen,68,AFF, 1900	13,67	819	36,28	667	40,98	781	2.267p
Maj Britt Wrønding,59,Sparta	11,47	686	40,27	739	44,97	841	2.266p
Tina Pedersen,62,SNIK	12,61	756	42,87	785	37,44	725	2.266p
Pia S. Nielsen,67,Hellas	13,29	797	43,07	788	34,71	680	2.265p
Alice Christensen,56,FAK66	11,59	693	36,55	672	48,38	891	2.256p
Helle Åstrup,62,RRA	11,45	684	35,96	661	49,69	909	2.254p
Anja Smollerup,77,SAM	11,54	690	39,61	727	44,24	831	2.248p
Kamma Rægaard Jensen,37,Thisted, AFF	11,35	678	43,91	802	40,03	766	2.246p
Kirsten E. Jeppesen,50,HvIF	12,62	757	39,23	721	38,85	748	2.226p
Annette Rindsig,67,AIF, R.FR	11,46	685	34,62	636	49,30	904	2.225p
Trine Christensen,76,GIF, Sparta	13,07	784	42,10	771	34,02	669	2.224p
Pernille Rafn,72,RRA	12,03	721	36,86	678	43,58	821	2.220p
Marianne Simonsen,76,SAK 77	12,06	723	46,78	850	32,56	644	2.217p
Synne Tambo,67,K.KFUM	12,54	752	47,46	861	29,34	587	2.200p
Lis Schmidt,37,VIB	13,18	791	41,55	762	32,26	639	2.192p

All-round lister

Kast - mænd, pr. 01.01.1999, v / Elis Iversen

	Kuglestød		Diskoskast		Spydkast		Hammerkast		Ialt
Jan Cordius,66,Sparta	17,03	906	61,16	1059			70,54	1065	3.030p
Ole Lindskjold,44,VIF	20,02	1067	54,60	951			60,85	947	2.965p
Jan Bielecki,71,Holte, Sparta	15,40	812			69,16	870	74,92	1115	2.797p
Bent Larsen,54,AIK-Vejgård, AAK			49,92	870	78,32	971	59,36	928	2.769p
Peter Jarl Hansen,44,AGF, VIF	15,75	833	56,40	981			60,60	944	2.758p
Claus Klostermann,64,Sparta	15,71	830	55,76	971			59,24	926	2.727p
Klaus Jakob Jensen,61,Holte	16,32	866	51,24	894	74,50	929			2.689p
Torben Wolf,78,EAF			47,15	821	69,34	872	64,50	991	2.685p
Joachim B. Olsen,77,AA	18,40	981	54,10	943			46,16	748	2.672p
Benny Pedersen,45,Skive IK	17,06	908	51,29	894			54,28	861	2.663p
Jan Holger Hansen,61,Hellas	16,31	865	48,08	838	77,04	957			2.660p
Kjeld Andresen,50,HADIF, PI	14,83	778	56,56	984			56,83	895	2.657p
Allan Laursen,62,Sparta	16,98	903	53,74	937			50,06	804	2.644p
Dariusz Slowik,77,OA,OA/OGF	15,46	816	55,00	958			54,06	858	2.632p
Anders Jørgensen,67,Holte	15,18	799	49,00	855			62,96	973	2.627p
Brian Møller,70,AA	14,48	757	56,36	981			56,12	886	2.624p
Claus Michael Bahrt,59,KTA	13,65	706	60,04	1051			53,32	848	2.605p
Kaj Andersen,43,VIB, AGF	16,33	866	59,63	1034	54,13	687			2.587p
Tom O. Jensen,60,EAF			51,14	892	68,58	863	52,02	831	2.586p
Morten Helmig,63,Herlev	15,48	817	48,82	851			58,48	917	2.585p
Karsten Hessilt,53,GIC			46,52	809	71,16	892	55,57	879	2.580p
Nicolai Heidemann,73,FAK63, AGF			47,94	835	62,84	796	60,92	948	2.579p
Per Sabroe,59,1900	14,34	748	49,88	870			61,92	960	2.578p
Claus Rasmussen,63,Herlev	15,65	827	49,38	861	69,20	870			2.558p
Kent Johansen,64,KKFUM	15,51	819	52,12	909	64,56	816			2.544p
Jørgen Halkjær,69,Od.Freja, OGF	16,22	860	47,39	825			52,65	839	2.524p
Curd Werner Bahrt,60,KTA	16,43	872	47,22	822			51,58	825	2.519p
Michael Knudsen,67,KIF	14,74	773	43,23	748			64,55	993	2.514p
Jan A. Sørensen,66,TIF, OGF, FAK	17,66	941	45,28	787	61,92	785			2.513p
Jesper V.Nielsen,70,1900	15,58	823	48,38	843			53,06	845	2.511p
Steen Hedegård,45,Sparta, Holte	14,54	761	61,30	1061	54,12	687			2.509p
Leif Zimsen,47,Holte	15,52	819	52,68	919			47,50	768	2.506p
Jens K. Bengtson,62,HAF			47,50	827	67,49	850	51,92	829	2.506p
Michael Jepsen,65,KTA,AAC			44,94	780	64,40	814	56,66	893	2.487p
Aksel Thorsager,33,PI, Attila	17,17	914	44,82	778			49,40	794	2.486p
Leif Clausen,57,HvIF			45,32	787	66,07	834	54,37	863	2.484p
Erik Fisker,46,AGF	13,05	668	47,34	824			63,64	982	2.474p
Carsten Bojsen,58,EAF	13,78	714			82,15	1012	45,78	743	2.469p
Peter Christensen,58,Od.Freja	13,49	696	45,47	790			61,88	960	2.446p
Mogens Krog,41,IFK-Aalborg, AAK	14,67	769	45,67	794			55,58	879	2.442p
Lasse Ringhofer,73,HVAM			42,47	733	63,58	804	57,44	903	2.440p
Thomas Jørgensen,70,Sparta			43,80	759	77,38	961	43,70	712	2.432p
Jan Thisted,48,BH	16,58	879	45,43	789			47,05	761	2.429p
Preben Olsen,43,HADIF			47,27	823	58,36	741	54,41	863	2.427p
Allan Kristensen,63,Delta, Sparta	14,02	729	45,74	795			57,22	900	2.424p
Simon Jensen,76,Viking			47,22	822	50,54	640	61,60	956	2.418p
Michael Henningsen,53,AGF, PI	17,82	950	44,76	777	54,01	686			2.413p
Mads Østergaard,64,SAK77	15,59	822	49,84	869			43,96	716	2.408p
Ove Duvander,54,HAK, GIF, VAC			44,54	773	65,76	830	50,04	803	2.406p
Claus Bonde,48,KTA			46,59	811	56,52	718	55,01	871	2.400p

Rettelser til DAF 1997 i tal

DAF 1997 i TAL

GENERELT : ALLE MANUELLE TIDER FRA INDLEDENDE HEAT i SPRINT, VED JFAF-UNG I RANDERS ER IKKE MEDTAGET.
GRUND : ingen røg fra pistolen !!!

fejl/mangler

side 41	E-CUP	M	4x100m (B.Hecht,T.Grønnemark,C.Trajkovski,J.Jørgensen)		
		M	4x400m (J.Jørgensen,W.Kipketer,O.Shaw,R.K.Andersen)		
		K	4x100m (R.Nielsen,T.Bogner,C.Voigt,C.Schnohr)		
		K	4x400m (M.Bluhm,C.Schnohr,S.Abildtrup,R.Rønholt)		
side 43	Nord.JLK	M	4x100m (T.Torp,S.Schmidt,J.Jacobsen,B.Hecht)		
		M	4x400m (ISL,J.Jacobsen,ISL,S.Schmidt)		
		K	4x100m (H.Langer,M.Svarrer,M.Bluhm,S.Abildtrup)		
		K	4x400m (ISL,S.Abildtrup,ISL,D.Danekilde)		
side 130	sen	12,98 -06	Melissa Lutterodt,75,1900	Århus	27.08
side 132	ungs	12,98 -06	Melissa Lutterodt,75,1900	Århus	27.08
side 133	sen	27,07 i	Inge Barslev,56,1900	Birmingham	28.02
side 135	14-15	28,8 -16	Maj Hartov,83,1900	Århus	21.06
side 141	18-19	68,6	Esther Christensen,79,1900	Århus	21.06
side 142	sen	2.22,10	Trine Sierslev,79,BAK	Århus	06.09
side 143	18-19	2.22,10	Trine Sierslev,79,BAK	Århus	06.09
	16-17	2.18,8	Laila K. Laursen,81,VIF	Kolding	08.10
	14-15	2.40,00	Pernille Kjølholt, ,HATOK	Århus	06.09
side 147	14-15	5.57,95	Pernille Kjølholt, ,HATOK	Århus	07.09
	ungs	5.18,85	Mia Beck, ,OA	Århus	07.09
		5.24,40	Line Hansen, ,GIF	Århus	07.09
side 149	sen	6.32,38	Laila Laursen,81,VIF	Trollhättan	30.08
side 150	sen	10.22,55	Petrine Holm,77,VIKING	Århus	07.09
	ungs	10.22,55	Petrine Holm,77,VIKING	Århus	07.09
		11.19,50	Mia Beck, ,OA	Århus	07.09
side 151	16-17	9.57,61	Laila Laursen,81,VIF	Huddinge	24.08
side 156	sen	19,7 -08	Anna Maria Eeg,79,1900	Århus	21.06
side 157	ungs	14,81 +06	Melissa Lutterodt,75,1900	Odense	16.08
	18-19	19,7 -08	Anna Maria Eeg,79,1900	Århus	21.06
	14-15	13,2 +02	Janne Marie Barslev,82,1900	Randers	15.06
side 158	sen	29,1 -13	Julie Widstrup,71,SPARTA	Øbro	02.08
		29,2 -13	Christina Schnohr,75,1900	Øbro	02.08
side 159	sen	74,75	Gro M.B.Pedersen,82,1900	Aabenraa	17.08
	sen	75,86	Janne Marie Barslev,82,1900	Aabenraa	17.08
side 160	sen	70,6	Mette Ekerodt,79,1900	Esbjerg	30.04
	sen	74,4	Anna Maria Eeg,79,1900	Århus	21.06
side 161	ungs	74,4	Anna Maria Eeg,79,1900	Århus	21.06
	18-19	70,6	Mette Ekerodt,79,1900	Esbjerg	30.04
	18-19	74,4	Anna Maria Eeg,79,1900	Århus	21.06
side 198	sen	11,25 +14	Niels Uth,74,1900	Maribor	28.06
side 202	sen	23,1 +10	Daniel Olesen,81,1900	Esbjerg	30.04
	18-19	24,85 -02	Tore Mogensen,79,1900	Århus	27.08
	16-17	23,1 +10	Daniel Olesen,81,1900	Esbjerg	30.04
		24,5 -16	Nicolai Andersen,80,1900	Kolding	11.05
side 209	18-19	52,25	Tim Bonefeld,78,HG	Sopot	++.08
side 210	sen		Paw Nielsen,76,1900 og ikke AGF		
side 211	sen	1.57,21	Peter Mecklenborg,79,RRA	Århus	06.09
	sen	2.00,63	Anders Løvgren,79,HG	Øbro	30.08
		(2.00,23 ?	A.Løvgren)		
	18-19	1.57,21	Peter Mecklenborg,79,RRA	Århus	06.09
	18-19	2.00,63	Anders Løvgren,79,HG	Øbro	30.08

Rettelser til DAF 1997 i tal

side 211	16-17	2.01,48	Klaus Rønn,80,VIF	Øbro	30.08
		2.02,46	Martin L Christensen,81,KARUP	Århus	06.09
		2.03,45	Jacques Leganger, ,HG	Århus	06.09
		2.09,77	Carsten Larsen, ,HG	Århus	06.09
	14-15	2.09,13	Tito Phiri, ,AA	Århus	06.09
side 212	sen		Paw Nielsen,76,1900 og ikke AGF		
side 214	sen		Paw Nielsen,76,1900 og ikke AGF		
	sen	4.04,1	Tim Bonefeld,78,HG	Randers	14.06
	sen	4.04,41	Jonas Brandsbjerg,76,FRH	Århus	07.09
	sen	4.05,6	Jesper H.Andersen,76,1900	Randers	14.06
side 215	ungs	4.04,41	Jonas Brandsbjerg,76,FRH	Århus	07.09
	ungs	4.05,6	Jesper H.Andersen,76,1900	Randers	14.06
	18-19	4.04,1	Tim Bonefeld,78,HG	Randers	15.06
		4.05,70	Michael R.Møller,79,VIBORG	Århus	07.09
		4.06,1	Torben Mølgård,78,AA	Randers	14.06
		4.09,6	Vijay Thygesen,78,AA	Randers	14.06
		4.11,18	Michael T.Jensen,78,HELLAS	Århus	07.09
		4.12,1	Claus Vestergård,78,AA	Randers	14.06
		4.12,6	Anders Løvgren,79,HG	Randers	14.06
	16-17	4.10,94	Morten Lanng,80,VIBORG	Århus	07.09
		4.14,5	Morten Rasmussen,81,KARUP	Randers	15.06
		4.17,12	Martin L. Christensen,81,KARUP	Århus	07.09
		4.22,5	Kasper Østergaard,81,1900	Randers	15.06
	14-15	4.25,81	Tommy Jensen,82,VIBORG	Århus	07.09
side 218	sen		Paw Nielsen,76,1900 og ikke AGF		
	sen	8.31,43	Danny Lajer,76,1900	Malmø	02.03
	sen	8.45,78	Claus Hansen,76,VIBORG	Århus	05.08
side 219	ungs	8.31,43	Danny Lajer,76,1900	Malmø	02.03
	ungs	8.45,78	Claus Hansen,76,VIBORG	Århus	05.08
	16-17	9.11,3	Morten Rasmussen,81,KARUP	Randers	13.06
	16-17	9.14,4	Martin L.Christensen,81,KARUP	Randers	13.06
	16-17	9.19,6	Simon Hjerrild,80,OA	Randers	13.06
	16-17	9.36,2	Jesper Mølgaard,81,AKS	Randers	13.06
	16-17	9.38,2	Søren Jensen,81,AAIG	Randers	13.06
	14-15	9.57,04	Benjamin O.Wolthers,82,1900	Århus	06.09
		9.50,20	Thomas Lyng Andersen,82,LANGG	Århus	06.09
		9.50,92	Nuur Abdi,82,OA	Århus	06.09
side 220	sen		Paw Nielsen,76,1900 og ikke AGF		
		15.08,64	Nicki B.Olesen,77,AA	Odense	21.06
		15.13,7	Michael Rene Møller,79,VIBORG	Randers	13.06
	ungs	15.08,64	Nicki B.Olesen,77,AA	Odense	21.06
		15.43,1	Ronni Hansen,75,OA	Randers	13.06
	18-19	15.13,7	Michael Rene Møller,79,VIBORG	Randers	13.06
side 225	sen	16,5 -16	Klaus Vaad,68,1900	Kolding	11.05
side 229	14-15	44,5	Simon Boas,82,1900	Randers	15.06
side 249	14-15	1,73	Simon Boas,82,1900	Århus	07.09

RSU v/ Erik Laursen

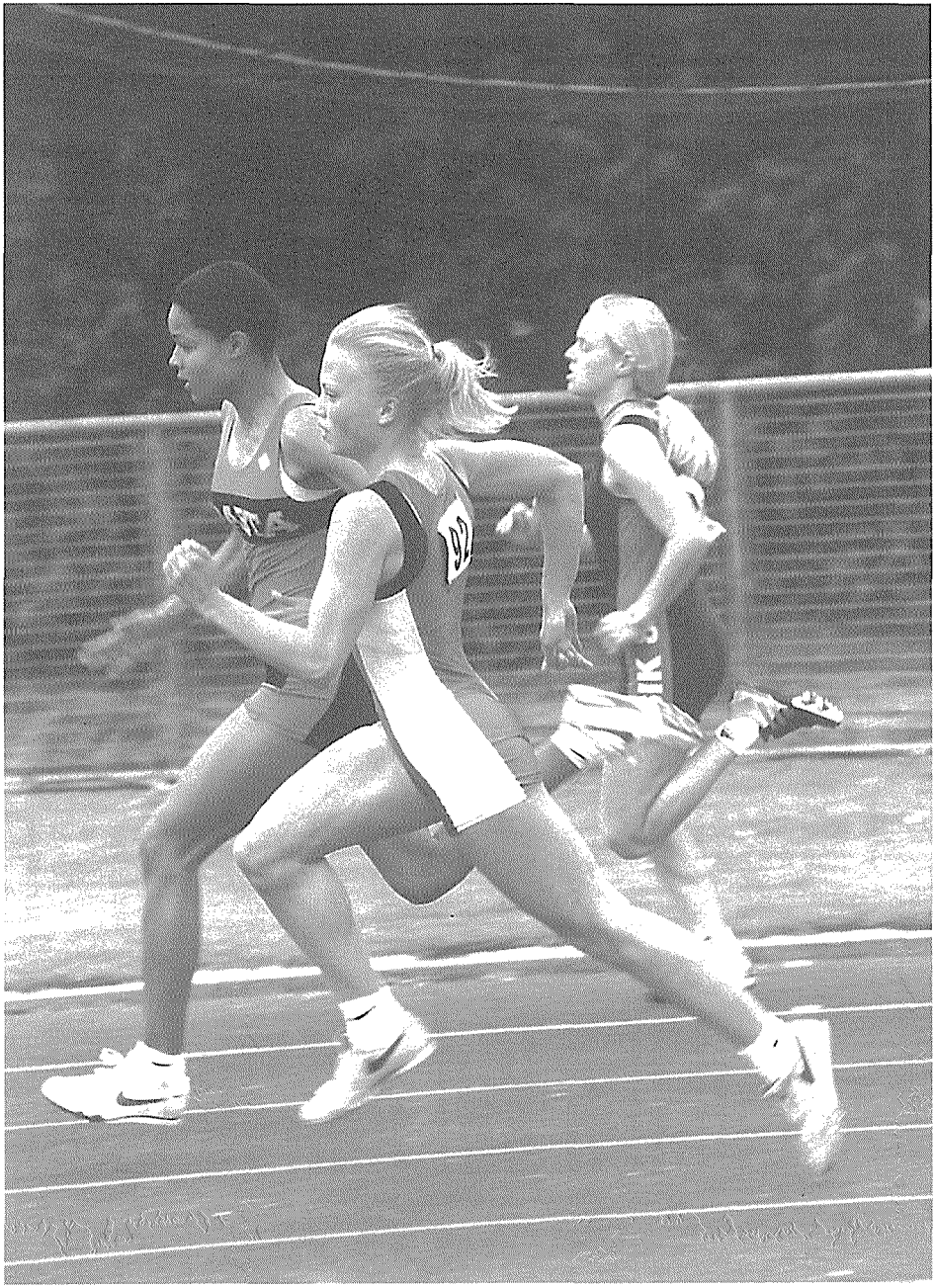

Rundt i svinget på 200m ved DMU. **Rikke Sørensen**, FIFH , **Linda Andersen Gaisie**, SPARTA og **Katrine Vorum**, SIK80. (EL)

Stadion anlæg

Forening	Stadion	anlagt	renoveret	belægning løb/ /spring	el-tid sidst tjekket	rundbaner/ 100m ligeud	omkreds	alle kast/spring på stadion
Aabenraa IG	Aabenraa Stadion	?	1993	KU	ALGE	6 / 8	400	ja
Aabybro GF	Aabybro Stadion		1974	KU	-	6 /	400	
Aarhus GF	Århus Stadion	1920	80`erne	KU	OMEGA (98)	6 / 6	400	ja - hammer
Aalborg Atl	Skovdalen	1958	90`erne	KU	ALGE	6 / 8	400	ja
Amager AC	Tårnby Stadion	?	80'erne	KU	-	6 / 8	400	ja - hammer/diskos
Albertsl. LF	Albertslund Stadion	197?	70'erne	CI	-	6 / 8	400	nej
Amager Gym								
Atletikk.Holst	Holstebro Stadion	?		CI	-	6 / 8	400	ja - Hammer/vægt
Bagsværd AC	Bagsværd Stadion	1994		KU	-	6 / 8	400	ja
Beder-Mall IF								
Bov IF	Frøslev.atle	1950	90'erne	CI	-	2 / 6	400	ja - hammer
Brandvæs.IF	Østerbro	1912	80`erne	KU	OMEGA (97)	6 / 7	400	ja - hammer
Dianalund IF								
Esbjerg M	Esbjerg Altetik sta	?	90'erne	KU	ALGE	8 / 8	400	ja
FIF Hillerød	Hillerød Stadion	1997		KU	-	6 / 6	400	ja - hammer
Fredensb.AK	Fredensborg stadion	?		CI	-	1 / 4	400	ja
Frederiksb.IF	Fr.berg stadion	1937	1983	KU	OMEGA (96)	6 / 8	400	ja
Fre.havn AK66	Frederikshavn Stadion	1965		CI	-	6 / 6	400	ja
Fåborg Skik.								
Ganløse A&M	Stenløse			AS				400
Glostrup IC	Glostrup Stadion	1979		KU	-	6 / 8	400	ja
Gråsten I&G	Gråsten Stadion	?		SL	-	1 / 5	400	nej
Gundsølille	Gundsø Stadion	1985		KU	-	4 / 6	400	ja - hammer/vægt
Hadsten Trim	INGEN							
Hammer GF	INGEN							
Herfølge GF								
Herlev IF	Herlsev Stadion				SELECTA(98)			
Herlufsholm G	Herlufsholm Stadion		1988	KU	-	6 / 4	400	ja
Herning GF	Herning Stadion				IMHOF (97)			
Hjørring At	Hjørring Stadion	?		CI/KU	-	5-6 / 8	400	ja
Holbæk L&M	Holbæk Stadion	1948	70'erne	CI	-	6 / 6	400	ja - hammer
HUAC	Holeby Skole	?		GRÆS	-	0 / 0	400	nej
IF Gullfoss	Sundby Stadion	1939	1970	CI/KU	ALGE	4 / 6	400	ja
IF Langg	Hillerød Stadion							
IK Olympia	Maribo Stadion		?	GRU	-	4 / 6	400	ja - hammer
Karup O	Flyvestation Karup	?	-	CI/CI	-	-	400j	ja
Kold.KFUM	Kolding stadion	1931	80'erne	KU	-	4 / 6	400	nej

Korsør AM	Korsør Ny Stadion	1966		CI/KU	-	6 / 8	400	nej - Hammer/VT/DT/JT
Køge Atletik	Køge Stadion	1932		CI	-	6 / 6	400	nej
Langesk.L&M								
Lemvig Løbek	Lemvig Stadion	?		CI	-	6 / 6	400	nej
Nivå Trim	Nivå Centralskole							
Nyborg G&IF	Nyborg Idrætsplads	?	?	CI	-	4 / 6	400	ja - stang
OdenseA/OGF	Odense Atletik sta	1941	1996	KU	ALGE (96)	8 / 8	400	ja
Otterup	OAI							
Randers Freja	Langvang Stadion	1989		KU	SELECTA	6 / 8	400	ja
Randers Real Atl.	Langvang Stadion							
Ringe GF	Ringe Stadion							
Ringkøb.IF	Ringkøbing stadion	1955	1989	CI/KU	-	3 / 4	400	ja
Rødding AK	Rødding Atletik st.	1981	-	AS	-	0 / 4	0	ja - stang
Rødekro IF	Rødekro Stadion		80'erne	KU	-			
Rødovre AC								
Silkeborg A77	Silkeborg Stadion	193?	1996	CI	-	4 / 6	400	nej
Skive AM								
Svendborg G	Høje Bøge stadion	?	1993	KU	-	6 / 6	400	ja
Sydmors IF	INGEN							
Søllerød NIK	Rundforbi	1987		KU	-	6 / 7	400	ja - hammer
Søllerød AC	Rudegård	1990		KU	-	6 / 6	400	ja
Trongården	Lyngby Stadion	1949	?	KU	-	6 / 6	400	ja
Tønder S.For.	Tønder Stadion	196?		CI/KU	-	4 / 6	400	ja - stang
Vejen Atf.	Gormsvej Stadion	1950	-	CI	-	4 / 5	400	ja - stang/DT/HT/SP
Vejle IF	Vejle Stadion		1993	KU	-	6 / 8	400	ja
Viking A&M	Rønne Stadion Nord	1996		KU	ALGE	6 / 8	400	ja
Vojens AF			1977	GU	-	6 / 6	400	ja
Vordingb.AC	Vordingborg stadion	1964	-	CI/KU/AS	-	6 / 6	400	ja - hammer
	Team Danmark				SCAN O VISION (98)			

Græs	=	GRÆS
Grus	=	GRU
Slagger	=	SL
Cinders	=	CI
Asfalt	=	AS
Gummiasfalt	=	GU
kunststof	=	KU

Øverst: **Sofie Abildtrup**, HGF havde en forrygende afslutning på sæsonen. Her vinder hun sit heat på 100m ved DT-finalen foran **Mette Svarrer**, EAF . På billedet ses også **Mette B.Pedersen**, KIF. (EL)

Nederst: Den drabelige opløbskamp i P17 års 100m hæk. Midt i løbet var ingen i tvivl om, at **Anne K.Andersen**, AAIG ville vinde, men så kom der grus i maskineriet, og vinderen blev vel overraskende **Karen Kristoffersen**, VIBORG foran **Janne Marie Barslev**, 1900 . De øvrige på billedet er **Lotte Thiesen**, VIKING og **Tine Sand**, HVAM. (EL)

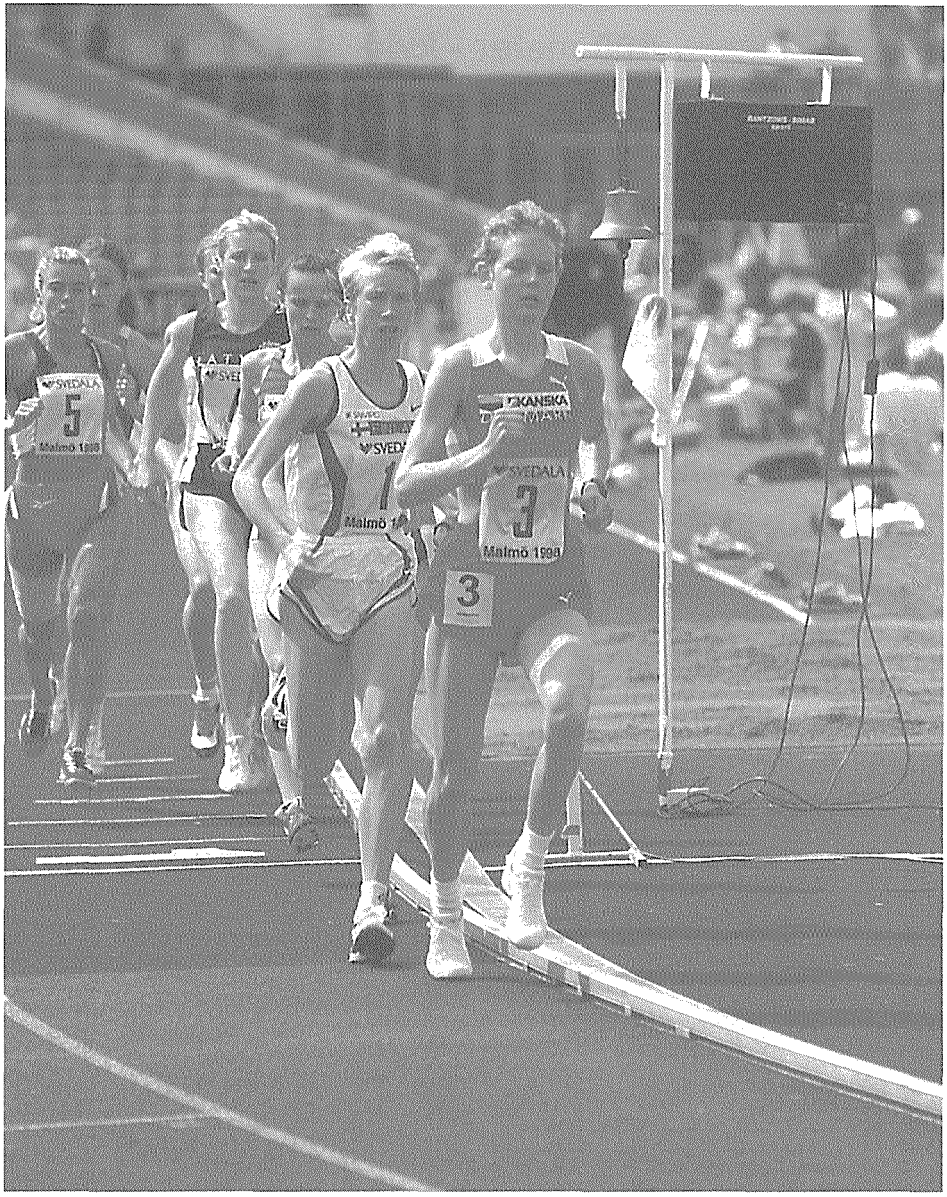

Dorthe Vibjerg, SPARTA havde en forrygende sæson. Hun tog orlov fra sit studium på Landbohøjskolen, og havde held til at træne uden skader til langt hen i september. Men efter sejren i Eremitageløbet var skaden der. Hun er dog nu tilbage i fuld vigør. Det blev til personlige rekorder i alt, hvad hun gav sig i lag med. Billetten til EM kom også hjem, og i den direkte fianle på 5000m løb hun rigtig godt, taget i betragtning, at det var hendes første start ved et stort mesterskabsstævne. Her fører hun feltet an på 3000m ved E-CUPen i Malmø foran Annemari Sandell, Finland. (EL)

100 meter - kvinder

12,01	+02	Sofie Abildtrup,80,HGF	Odense A.	29.08
12,03	+15	Trine Bogner-Ahlfors,69,TIF	Esbjerg	25.07
12,04	+12	Christina Schnohr,75,1900	Istanbul	30.05
12,25	+08	Michala Bluhm,80,HGF	Glostrup	06.09
12,34	+02	Julie Widstrup,71,SPARTA	Odense A.	29.08
12,37	+12	Mette Frederiksen,77,KØGE	Riga	29.05
12,41	+02	Mette Svarrer,79,EAF	Odense A	29.08
12,45	+08	Louise Sørensen,78,FIFH	Glostrup	06.09
12,49	+16	Renata P. Nielsen,66,1900	Odense A.	29.08
12,51	+14	Susse Malling,78,SPARTA	Hvidovre	12,06
12,53	+16	Dorthe Danielsen,72,EAF	Odense A.	29.08
12,57	-06	Sille Søndergaard,83,VIKING	Hillerød	10.05
12,66	+15	Camilla Voigt,78,TIF	Esbjerg	25.07
12,67	-06	Mette M Jensen,73, SPARTA	Hillerød	10.05
12,71	+16	Joanna Buciarska,77,SPARTA	Odense A.	29.08
12,71	+08	Louise Højland,80,HVAM	Glostrup	06.09
12,73	+02	Marie Rasmussen,72,1900	Randers	24.05
12,74	+08	Afi Amaku,70,SPARTA	Helsingborg	11.07
12,75	+11	Rikke Sørensen,81,FIFH	Glostrup	06.09
12,79	-11	Karina Johansen,83,HVAM	Glostrup	20.06
12,88	+16	Mette Overgaard,71,KIF	Odense A.	29.08
12,92	+16	Anne K. Andersen,82,AAIG	Sønderborg	03.06
12,95	+04	Merete Nordentoft,66,RRA	Randers	24.05
12,98	+11	Lotte Thiesen,81,VIKING	Glostrup	06.09
13,00	+01	Signe Olesen,81,HGF	Diekirch	26.09
13,01	-06	Mette B. Pedersen,70,KIF	Hillerød	10.05
13,02	+18	Marie D. Madsen,80,LIF	Randers	08.08
13,04	-04	Karina Carlsen,71,VAC	Glostrup	20.06
13,05	+09	Linda A. Gaisie,82,SPARTA	Hillerød	10.06
13,06	+12	Alison Maxwell,70,HGF	Aalborg	19.08
13,07	+09	Tini Owild,64,SPARTA	Lyngby	30.05
13,09	-08	Karen Klintø,83,VIDAR	Glostrup	06.09
13,16	+06	Ditte Larsen,83,HVAM	Randers	27.05
13,17	+12	Anne B Johansen,83,1900	Aalborg	19.08
13,18	+11	Henriette Gilhøj,65,BAC	Hvidovre	14.05
13,20	+09	Christina Westi,79,FIFH	Lyngby	30.05
13,21	-01	Melissa Lutterodt,75,1900	Sønderborg	07.06
13,26	+06	Fie Brisson,83,FIF	Randers	27.05
13,33	+00	Sabrina Søndergaard,84,VEJEN	Odense A.	12.06
13,37	-17	Pernille Gudemoos,81,VIDAR	Sønderborg	07.06
13,38	+00	Louise Jakobsen,83,SG	Odense A.	12.06
13,40	-08	Nadia Ulendorf,84,FIFH	Greve	26.09
13,43	+06	Søs S Petersen,85,SPARTA	Randers	27.05
13,46	+11	Laila Klarskov,65,GIC	Herlev	28.08
13,48	+09	Maria Gregersen,79,SPARTA	Lyngby	30.05
13,50	+09	Malene Hansen,82, FIFH	Lyngby	30.05
13,57	-14	Tina Rath,77,KØGE	Hillerød	30.08
13,57	+00	Marie S. Rasmussen,83,AAIG	Odense A.	12.06
13,58	+11	Katrine Vorum,81,SIK 80	Glostrup	06.09
13,60	+16	Hanne Svenningsen,82,TIF	Odense A.	29.08

ALLE TIDERS BEDSTE:

11,42	Dorthe A.Rasmussen,58,FIF	83
11,59	Birthe Pedersen,51,SIF	76
11,65	Lene Demsitz,59,SPARTA	87
11,6	Vivi Markussen,39,IFK-Aalb.	59
11,6	Else Hadrup,48,VIBORG	69
11,90	Christina Schnohr,75,1900	95
11,92	Lisbeth N.-Petersen,57,TIF	83
11,7	Connie Søltoft,50,HG	75
11,96	Britt Hansen,61,GIC	83
11,98	Lise Wilbek,58,TIF	77
12,01	Sofie Abildtrup,80,HGF	98
12,02	Renata P.Nielsen,66,1900	93
12,02	Michala Bluhm,80,HGF	97
12,03	Karen Gydesen,67,HAIF	84
12,03	Trine Bogner-Ahlfors,69,TIF	98
11,8	Inge Voigt,46,FIF	72
12,09	Wendy Slatanach,64,SPARTA(u)	89
12,10	Dorthe Jensen,73,AFF	90
12,11	Tine Nielsen,63,TIF	87
12,12	Betina Wilhjelm,66,AIF	86
12,13	Helle Theil Nielsen,64,TIF	85
11,9	Lone Hadrup,43,VIBORG	60
11,9	Ulla Østerberg,43,KIF	71
11,9	Laila Søndergård,56,HERLEV	72
11,9	Margit Hansen,56,AK73	73
11,9	Lis Jensen,52,NIKE	75
11,9	Jette Riisberg,52,VIF	75
11,9	Marianne F.Petersen,50,FIF	76
11,9	Lisbeth Pedersen,55,SPARTA	80
11,9	Berit Danielsen,57,HERLEV	83
12,15	Inge Barslev,56,Viby IF	87
12,20	Heidi Mogensen,71,Viby IF	88
12,21	Lisbeth Larsen,57,SPARTA	90
12,0	Nina Hansen,42,FIF	67
12,0	Susanne Hvas,49,HVAK	68
12,0	Annelise Damm Olesen,42,HVIF	70
12,0	Pia Lund,49,SKOVBK	71
12,0	Jette Frøsig,56,TSF	73
12,0	Val Sejerø,47,AIF	75
12,0	Ulla Busk,55,AIF	81
12,0	Janne Nexø,56,TIF	85
12,0	Julie Widstrup,71,FIF	92
12,26	Tina Heilesen,63,FIFH	79
12,27	Trine Andersson,73,HIF	91
12,29	Camilla Voigt,78,TIF	96
12,31	Susanne Nielsen,64,SPARTA	87
12,1	Birthe Nielsen,26,KIF	48
12,1	Grethe Lovsø Nielsen,26,KIK	48
12,1	Bente Bergendorff,29,KIK	48
12,1	Bente Lorentzen,51,AIF	70

100 meter - kvinder

Manuel

12,3	-01	Louise Højland,80,HVAM	Odense A	17.09	12,1	Tone Kyhn,54,HVIF	71
12,5	+06	Mette B. Pedersen,70,KIF	Øbro.	23.05	12,1	Alice Wiese,43,FIF	72
12,5	+10	Camilla Madsen,78,GIC	Bagsværd	08.06	12,1	Pia Østergård,54,RFREJA	72
12,6	+20	Mette Overgaard,71,KIF	Øbro.	21.09	12,1	Susanne Kristensen,66,HVIF	81
12,8	+10	Henriette Gilhøj,65,BAC	Bagsværd	08.06	12,1	Helle Sichlau,57,KTA	82
12,8	+20	Ditte Larsen,83,HVAM	Holte	17.08	12,34	Britta Bertelsen,63,AFF	86
13,0	+02	Heidi Munkholm,84,VEJEN	Kolding	26.09	12,34	Christina Madsen,72,FIFH	91
13,3	-21	Hanne Sørensen,80, HVAM	Bagsværd	08.06			

Go and stop. Dette er ikke et mesterskab over 5 m, men en tyvstart i indl. heat ved JFAF-mesterskaberne. Mette Frederiksen, Køge , Christina Schnohr, 1900 , Mette Svarrer, EAF og Mette Møller Jensen, SPARTA. (EL)

100 meter - kvinder

ungseniorer

12,37 +12 Mette Frederiksen,77,KØGE
12,45 +08 Louise Sørensen,78,FIFH
12,51 +14 Susse Malling,78,SPARTA
12,66 +15 Camilla Voigt,78,TIF
12,71 +16 Joanna Buciarska,77,SPARTA

13,57 -14 Tina Rath,77,KØGE
13,71 -01 Helle Langer,78,AA
13,89 -13 Zarah J. Rasmussen,78,HUAC
14,61 -13 Nanna Lietmann,76,BH
14,82 -13 Mette Larsen,78,KIF

15,16 -17 Elise Thomsen,79,HJA
15,24 +13 Helena Wig,76,AA
17,67 -17 Helene Pallesen,79,VIBORG

Manuel

12,5 +10 Camilla Madsen,78,GIC
13,4 -07 Helle Langer,78,AA
13,9 +10 Mia Petersen,75,HG
13,5 -07 Dorthe V. Nielsen,78,HJA
13,6 -07 Maj Christensen,76,AA

13,6 +20 Nanna Lietmann,76,BH
13,6 +01 Zarah J. Rasmussen,78,VAC
14,5 +01 Mette Larsen,78,KIF

juniorer

12,01 +02 Sofie Abildtrup,80,HGF
12,25 +08 Michala Bluhm,80,HGF
12,39 -23 Mette Svarrer,79,EAF
12,71 +08 Louise Højland,80,HVAM
13,02 +18 Marie D. Madsen,80,LIF

13,20 +09 Christina Westi,79,FIFH
13,48 +09 Maria Gregersen,79,SPARTA
13,63 +08 Annemette Fabricius,80,GIF
13,69 -26 Pernille Nyc-Jensen,80,KØGE
13,71 +06 Marie Louise Hansen,79,HIF

13,73 -07 Heidi Jensen,80,HVAM
13,75 -15 Sara Kofoed,80,TIF
13,84 +12 Lea Brader,79,VIBORG
13,85 -07 Ida Harlev,79,TIF
14,07 +19 Marie Hougaard,80,RRA

Manuel

12,3 -01 Louise Højland,80,HVAM
13,3 -21 Hanne Sørensen,80, HVAM
13,4 -07 Lea Brader,79,VIBORG

16 - 17 år

12,75 +11 Rikke Sørensen,81,FIFH
12,98 +11 Lotte Thiesen,81,VIKING
12,92 +16 Anne K. Andersen,82,AAIG
13,00 +01 Signe Olesen,81,HGF
13,05 +09 Linda A. Gaisie,82,SPARTA

13,37 -17 Pernille Gudemoos,81,VIDAR
13,50 +09 Malene Hansen,82, FIFH
13,58 +11 Katrine Vorum,81,SIK 80
13,60 -23 Heidi Andersen,81,SAK 77
13,60 +16 Hanne Svenningsen,82,TIF

13,73 +02 Mette Kristoffersen,82,RRA
13,83 -22 Jane Jensen,82,EAF
13,88 -26 Stine Pedersen,81,FRH
13,92 -07 Arafa Khatib,81,HELLAS
13,96 -20 Tine Sand,81,HVAM

Manuel

13,4 +20 Dorthe Larsen,82,KIF
13,6 +03 Line Lauritzen,84,EAF

14 - 15 år

12,57 -06 Sille Søndergaard,83,VIKING
12,79 -11 Karina M.Johansen,83,HVAM
13,09 -08 Karen Klintø,83,VIDAR
13,16 +06 Ditte Larsen,83,HVAM
13,17 +12 Anne Berg Johansen,83,1900

13,26 +06 Fie Brisson,83,FIF
13,33 +00 Sabrina Søndergaard,84,VEJEN
13,38 +00 Louise Jakobsen,83,SG
13,40 -08 Nadia Ulendorf,84,FIFH
13,57 +00 Marie S. Rasmussen,83,AAIG

13,72 +14 Kristine Svenningsen,84,TIF
13,75 +19 Linda Kristensen,83,GIF
13,76 +05 Maj Ibsen,84,SAC
13,77 +00 Camilla Nielsen,84,SIK 80
13,82 +00 Maria Ejlersen,84,HGF

13,82 +06 Rikke Hansen,83, HGF

Manuel

12,8 +20 Ditte Larsen,83,HVAM
13,0 +02 Heidi Munkholm,84,VEJEN
13,5 -11 Linda Kristensen,83,GIF
13,5 -11 Helena S. Scherer,84,SAC

100 meter - kvinder

12 - 13 år, 80 m

10,86 +00 Tine Bach Ejlersen,85,HGF
10,98 +15 Søs Skovsøe Petersen,85,SPARTA
11,10 -13 Sisse Alker,85,AAIG
11,25 -09 Lina Sønderkær,86,AAC
11,28 +20 Elisabeth Onana,86,SPARTA

11,30 +07 Helga Palsdottir,85,VIDAR (u)
11,33 -07 Cecilie Garde,86,TIF
11,47 +00 Nieke Jalling,85,SKOVBK
11,47 +14 Julie Kristensen,85,SIK 80
11,47 +10 Fie Wilbek,85,TIF
11,48 +11 Christine Christensen,86,KØGE
11,48 +14 Christina Simonsen,86,STO
11,54 +14 Chanthirika Albert,85,HGF
11,56 +11 Michelle Mai,85,LIF
11,59 -04 Dorte Andreasen,85, FAK 63

Manuel

10,4 +10 Tina Bach Ejlersen,86,HGF
11,1 +09 Ditte Højland,85,VAC
11,3 +02 Annemette Brydsen,86,TSF

Christina Schnohr, 1900 , **Trine Bogner**, TIF og **Mette Svarrer**, EAF, tre af landets hurtigste 100m løbere. I finalen ved JFAF løb Trine som den eneste dansker i 98 under 12 sek. Dog var vinden ikke venlig stemt. (EL)

200 meter - kvinder

24,12	+05	Sofie Abildtrup,80,HGF	Diekirch	26.09
24,39	+09	Trine Bogner-Ahlfors,69,TIF	Randers	08.08
24,75*	+13	Louise Sørensen,78,FIFH	Glostrup	06.09
24,78	i	Christina Schnohr,75,1900	Malmö	24.03
24,83	+09	Mette Svarrer,79,EAF	Randers	08.08
24,95	+13	Michala Bluhm,80,HGF	Glostrup	06.09
25,45	+19	Mette Frederiksen,77,KØGE	Glostrup	20.06
25,47	+10	Rikke Rønholt,76,SPARTA	Odense A.	29.08
25,60	+10	Renata P. Nielsen,66,1900	Odense A.	29.08
25,68	+18	Lisbeth Nielsen,72,SPARTA	Randers	08.08
25,94	-03	Camilla Voigt,78,TIF	Esbjerg	25.07
25,96	+20	Alison Maxwell,70,HGF	Herning	02.05
25,97	+07	Rikke Sørensen,81,FIFH	Glostrup	06.09
26,00	+12	Lone Nielsen,71,1900	Istanbul	30.05
26,02	-03	Dorthe Danielsen,72,EAF	Lyngby	30.05
26,25	+18	Maria D. Madsen,80,LIF	Randers	08.08
26,26	i	Louise Højland,80,HVAM	Malmö	24.03
26,33	-01	Camilla Madsen,78,GIC	Ballerup	15.08
26,35	i	Trine Andersson,73,HIF	Göteborg	01.03
26,35	+07	Linda A. Gaisie,82,SPARTA	Glostrup	06.09
26,48	+07	Signe Olesen,81,HGF	Glostrup	06.09
26,50	-03	Tini Owild,64,SPARTA	Lyngby	30.05
26,59	-17	Afi Amaku,70,SPARTA	Lyngby	30.05
26,68	+03	Anne K. Andersen,82,AAIG	Herlufsholm	12.09
26,75	+09	Karen Klintø,83,VIDAR	Sønderborg	16.08
26,77	+07	Karina Carlsen,71,VAC	Sønderborg	01.08
26,78	-07	Mette M.Jensen,73,SPARTA	Helsingborg	11.07
26,84	+19	Kathrine Nielsen,77,SPARTA	Reykjavik	04.07
26,90	i	Anja Lindholm,73,SPARTA	Malmö	24.01
26,93	-01	Ditte Larsen,83,HVAM	Herlufsholm	12.09
26,95	i	Sille Søndergaard,83,VIKING	Malmö	24.03
26,97	i	Karina M.Johansen,83,HVAM	Malmö	24.01
27,04	-21	Mette B. Pedersen,70,KIF	Hillerød	10.05
27,23	-03	Christina Westi,79,FIFH	Lyngby	30.05
27,34	i	Karen Møldrup,76,1900	Malmö	24.03
27,34	+04	Malene Hansen,82,FIFH	Glostrup	06.09
27,37	-05	Dina Danekilde,79,FIFH	Tårnby	30.06
27,43	-05	Dorte Larsen,81,KIF	Obersuhl	31.05
27,45	+09	Mette Overgaard,71,KIF	Odense A.	29.08
27,66	+07	Lisbeth Bertelsen,71,1900	Sønderborg	01.08
27,67	i	Ida Harlev,79,TIF	Malmö	24.03
27,72	+04	Hanne Svenningsen,82,TIF	Glostrup	06.09
27,78	-15	Silla Dührkop,81,TIF	Hvidovre	02.05
27,79	i	Anne Louise Carstens,83,BH	Malmö	24.03
27,82	+10	Sara Kofoed,80,TIF	Glostrup	20.06
27,83	i	Heidi Jakobsen,70,KIF	Malmö	24.03
27,85	+07	Katrine Vorum,81,SIK 80	Glostrup	06.09
27,86	+10	Hanne Sørensen,80,HVAM	Glostrup	20.06
27,88	+12	Malene Jensen,72,KØGE	Rudegaard	08.06
27,93	i	Kristina Bilic,82,HIF	Göteborg	01.03

ALLE TIDERS BEDSTE:

23,36	Dorthe A.Rasmussen,58,FIF	83
23,7	Else Hadrup,48,VIBORG	69
23,8	Birthe Pedersen,51,SIF	76
24,12	Sofie Abildtrup,80,HGF	98
23,9	Lise Wilbek,58,TIF	77
24,17	Karen Gydesen,67,1900	92
24,20	Connie Søltoft,50,HG	74
24,20	Lisbeth Nissen-Petersen,57,TIF	83
24,1	Inge Voigt,46,FIF	72
24,1	Betina Wilhjelm,66,AIF	86
24,35	Berit Danielsen,57,FIF	84
24,37	Christina Schnohr,75,1900	95
24,39	Trine Bogner-Ahlfors,69,TIF	98
24,41	Britt Hansen,61,GIC	83
24,45	Maria K.Novak,66,SPARTA (u)	94
24,48	Wendy Slatanach,64,SPARTA(u)	90
24,69	Jette Riisberg,52,VIF	75
24,5	Margit Hansen,53,AK73	73
24,5	Lis Jensen,52,NIKE	74
24,75	Louise Sørensen,78,FIFH	98
24,79	Tine Nielsen,63,TIF	87
24,83	Mette Svarrer,79,EAF	98
24,6	Annelise Damm Olesen,42,HVIF	70
24,6	Jette Frøsig,56,TSF	73
24,86	Camilla Voigt,78,TIF (i)	97
24,88	Michala Bluhm,80,HGF	97
24,91	Rikke Rønholt,76,TIF	97
24,7	Pia Lund,49,SKOVBK	70
24,7	Marianne Søderberg,46,HVIF	71
24,7	Val Sejerø,47,AIF	73
24,7	Marianne F.Pedersen,50,FIF	73
24,7	Vickie S.Kristensen,65,Fr.Od.	80
24,7	Lisbeth Pedersen,55,SPARTA	80
25,00	Helle Sichlau,57,KTA	80
25,01	Vivi Markussen,39,TIF	79
24,8	Ulla Østerberg,43,KIF	71
24,8	Bente Fisker,51,AIF	73
25,06	Lisbeth Larsen,57,SPARTA	91
25,08	Inge Barslev,56,Viby IF	83
25,11	Susanne Nielsen,64,SPARTA	87
25,13	Helle Theil Nielsen,64,TIF	83
24,9	Nina Hansen,42,FIF	68
24,9	Kirsten Høiler,49,AIF	71
24,9	Tone Kyhn,54,HVIF	71
24,9	Laila Søndergård,56,HERLEV	72
24,9	Ulla Busk,55,AIF	80
24,9	Lene Demsitz,59,SPARTA	84
25,19	Ane Skak,71,Viby IF	89
25,23	Charlotte Petersen,67,AK73	88
25,23	Bibi S.Andreasen,72,SPARTA	89

200 meter - kvinder

Manuel

25,3	+20	Camilla Madsen,78,GIC	Rudegård	17.08
25,8	+10	Louise Højland,80,HVAM	Bagsværd	12.09
26,0	+10	Karina M.Johansen,83,HVAM	Bagsværd	12.09
26,1	+12	Karina Carlsen,71,VAC	Bagsværd	12.09
26,4	+09	Mette B. Pedersen,70,KIF	Øbro.	23.05
26,8	+12	Henriette Gilhøj,65,BAC	Bagsværd	12.09
27,0	+12	Mette Overgaard,71,KIF	Bagsværd	12.09
27,5	-16	Trine Sierslev,79,BAK	Greve	26.09
27,6	+11	Louise Jacobsen,83,SG	Svendborg	09.06

Tre af Danmarks bedste sprintere. **Sofie Abildtrup**, HGF, der sidst på sæsonen forbedrede den danske juniorrekord på 200m, ved E-CUP for DTu i Diekirck, til nu 24,12. Årsagen ? Ja bl.a den, at på 100m var hun blevet slået af en finne med 1/100 sek, så på 200m ville Sofie have revanche. Hun slog finnen med 1,01 sek !!! **Trine Bogner**, TIF, der løb 200m ved E-cupen i Malmø og **Mette Svarrer**, EAF, der også kom under de 25 sekunder i regulær vind. Vinden var nemlig ikke særlig gode venner med Mette i 98. Det blev til adskillige løb i lidt for megen medvind. (EL)

200 meter - kvinder

Ungsenior

24,75 +13 Louise Sørensen,78,FIFH
25,45 +19 Mette Frederiksen,77,KØGE
25,47 +10 Rikke Rønholt,76,SPARTA
25,94 -03 Camilla Voigt,78,TIF
26,33 -01 Camilla Madsen,78,GIC

26,84 +19 Kathrine Nielsen,77,SPARTA
27,34 i Karen Møldrup,76,1900
28,32 i Tina Falandysz,77,VIKING
29,47 -12 Helle Langer,78,AA

manuel

25,3 +20 Camilla Madsen,78,GIC
27,7 +09 Tina Falandysz,77,VIKING
29,2 +08 Helle Langer,78,AA

Junior

24,12 +05 Sofie Abildtrup,80,HGF
24,83 +09 Mette Svarrer,79,EAF
24,95 +13 Michala Bluhm,80,HGF
26,26 i Louise Højland,80,HVAM
26,25 +18 Maria D. Madsen,80,LIF

27,23 -03 Christina Westi,79,FIFH
27,37 -05 Dina Danekilde,79,FIFH
27,67 i Ida Harlev,79,TIF
27,82 +10 Sara Kofoed,80,TIF
27,86 +10 Hanne Sørensen,80,HVAM

28,03 i Heidi Jensen,80,HVAM
28,54 -01 Trine Sierslev,79,BAK
29,44 +10 Marie Hougård,80,RRA
29,93 +12 Tanja Lorich,80,GIF
30,60 -27 Marie Louise Hansen,79,HIF

manuel

25,8 +10 Louise Højland,80,HVAM
27,5 -16 Trine Sierslev,79,BAK
28,7 +09 Marie Louise Hansen,79,HIF

16 - 17 år

25,97 +07 Rikke Sørensen,81,FIFH
26,35 +07 Linda A. Gaisie,82,SPARTA
26,48 +07 Signe Olesen,81,HGF
26,68 +03 Anne K. Andersen,82,AAIG
27,34 +04 Malene Hansen,82,FIFH

27,43 -05 Dorte Larsen,81,KIF
27,72 +04 Hanne Svenningsen,82,TIF
27,78 -15 Silla Dührkop,81,TIF
27,85 +07 Katrine Vorum,81,SIK 80
27,93 i Kristina Bilic,82,HIF

27,94 -13 Anne Larsen,81,HGF
28,00 +04 Mette Kristoffersen,82,RRA
28,11 +12 Stine Petersen,81,FRH
28,12 i Solvejg Hansen,82,FIFH
28,13 -15 Arafa Khatib,81,HELLAS

14 - 15 år

26,75 +09 Karen Klintø,83,VIDAR
26,93 -01 Ditte Larsen,83,HVAM
26,95 i Sille Søndergaard,83,VIKING
26,97 i Karina M.Johansen,83,HVAM
27,79 i Anne Louise Carstens,83,BH

27,98 +09 Anne Berg Johansen,83,1900
28,08 i Fie Brisson,83,FIF
28,12 i Helene Scherer,84,SAC
28,13 i Louise Jacobsen,83,SG
28,33 +09 Mette Kristoffersen,83,RRA

28,35 +07 Winnie Pedersen,84,VIDAR
28,43 +20 Julie Roneklindt,84,AAC
28,59 i Rikke Hansen,83,HGF
28,59 i Kristine Bertelsen,83,GIC
28,60 i Marie Kofoed-Hybholt,83,FIF

manuel

26,0 +10 Karina M.Johansen,83,HVAM
27,6 +11 Louise Jacobsen,83,SG
28,2 -04 Marie Kofoed Hybholt,83,FIF

12 - 13 år

27,96 -04 Tine Bach Ejlersen,85,HGF
28,11 -30 Søs Skovsø Petersen,85,SPARTA
28,34 -01 Sisse Alker,85,AAIG
28,83 -30 Ditte Højland,85,VAC
28,98 -24 Fie Wilbek,85,TIF

29,05 -12 Lina Sønderkær,86,AAC
29,14 -02 Christine Christensen,86,KØGE
29,13 -30 Josefine Sommer,85,HELLAS
29,64 +01 Charlotte Timmermann,86,HGF
29,72 Elisabeth Onana,86,SPARTA
(30,29 -30 E Onana,86,SPARTA)

30,01 -04 Nieke Jalling,85,SKOVBK
30,35 +08 Thyra Frisk Carstensen,85,TSF
30,58 +01 Ane Petersen,85,RAK
30,60 Michelle Holk,85,KIF
30,68 -04 Pernille B. Petersen,85,VIDAR

Manuel

30,1 -15 Dorte Andreasen,85,FAK 63

300 meter - kvinder

40,14	Christine Schnohr,75,1900	Hvidovre	02.05
41,96	Alison Maxwell,70,HGF	Aalborg	19.08
42,01	Karina Johansen,83,HVAM	Glostrup	06.09
42,77	Signe Olesen,81,HGF	Aalborg	19.08
42,89	Karen Klintø,83,VIDAR	Glostrup	06.09
42,95	Ditte Larsen,83,HVAM	Ballerup	15.08
43,73	Louise Jakobsen,83,SG	Glostrup	06.09
44,11	Dorte Larsen,82,KIF	Hässleholm	01.08
44,22	Anne Louise Carstens,83,BH	Glostrup	20.06
44,49	Camilla Nielsen,84,SIK 80	Glostrup	06.09
45,11	Fie Brisson,83,FIF	Glostrup	20.06
45,27	Anne Berg Johansen,83,1900	Glostrup	06.09
45,27	Denice Albæk,84,SPARTA	Glostrup	06.09
45,54	Kristine Bertelsen,83,GIC	Glostrup	20.06
46,36	Maria Rasmussen,83,AAIG	Aabenraa	28.05
46,43	Rikke Hansen,83,HGF	Aalborg	19.08
46,49	Winnie Pedersen,84,VIDAR	Odense A.	12.06
46,55	Nadia Ulendorf,84,FIFH	Ballerup	15.08
46,83	Maiken Toftegaard,84,RINGK	Odense A.	12.06
47,00	Michelle Larsen,84,DYBVAD	Odense A.	12.06
47,05	Gro B.M. Pedersen,82,1900	Århus	19.05
47,12	Anne Bruun,83,OA/OGF	Odense A.	12.06
47,24	Tanja K Hammer,84,Viking	Glostrup	20.06
47,24	Pernille Lindholm,83,FAK	Glostrup	20.06
47,44	Mie Reihs,84,SAK 77	Glostrup	06.09
47,99	Pernille Jensen,84,GIC	Glostrup	20.06
48,88	Anne Lolk-Hansen,84,DYBVAD	Odense A.	12.06
49,32	Sarah Stevnsborg,84,FIFH	Ballerup	15.08
49,59	Maj Ibsen,84,SAC	Greve	26.09
49,61	Julie Roneklindt,84,AAC	Glostrup	06.09
51,52	Jeanette Mortensen,84,FIFH	Bagsværd	14.06
51,82	Anne K. Kjølholt,81,HATOK	Aalborg	19.08
52,07	Sabrina B. Christensen,84,AAC	Greve	26.09
52,11	Heidi Jensen,80,HVAM	Hvidovre	02.05
52,94	Camilla Bay Rost,84,FIF	Glostrup	20.06
53,73	Lisa Gunnarsen,84, FIFH	Ballerup	15.08
54,00	Anna Peter,84,SPARTA	Glostrup	06.09

Manuel

45,2	Maria Rasmussen,83,AAIG	Kolding	26.09
47,4	Heidi Munkholm,84,VEJEN	Kolding	26.09
48,1	Sarah Schalow,84,AAIG	Kolding	26.09
51,6	Anne Louise Larsen,84,VEJEN	Kolding	26.09

ALLE TIDERS BEDSTE:

38,83	Karen Gydesen,67,1900	92
40,13	Camilla Voigt,78,HERLEV	93
40,14	Christina Schnohr,75,1900	98
40,88	Lisbeth Nielsen,72,SPARTA	97
40,93	Inge Barslev,56,1900	92
40,9	Sandra Gairy,66,SPARTA	95
41,10	Mette M.Jensen,73,SPARTA	97
41,28	Dorte Damsgaard,74,AFF	93
41,1	Anne M.G.Pedersen,65,TIF	95
41,39	Julie Widstrup,71,SPARTA	96
41,2	Tina Krebs,63,FRH (i)	81
41,2	Vickie S.Kristensen,65,Fr.Od.(i)	81
41,53	Joanna Buciarska,77,SPARTA(u)	96
41,5	Michala Bluhm,80,HGF	95
41,79	Sofie Abiltrup,80,HGF	95
41,6	Mette B. Pedersen,70,KIF	95
41,7	Anita Sølyst,61,KTA (i)	79
41,96	Alixon Maxwell,70,HGF	98
42,01	Karina M.Johansen,83,HVAM	98
42,04	Anja L.Pedersen,73,SPARTA	96
42,0	May Bugge,67,AFF (i)	82
42,27	Hanne Holdorf,77,DYBVAD	95
42,29	Henriette Lykke,73,SPARTA	96
42,1	Ghita Bomme,67,HADIF (i)	82
42,44	Jette Porsdal,63,1900	91
42,2	Lotte Fruergaard,72,AFF	93
42,45	Louise Sørensen,78,FIFH	96
42,49	Louise Klostergaard,74,1900	93
42,52	Mette Svarrer,79,EAF	94
42,3	Trine Hougesen,63,1900 (i)	81
42,54	Mette Frederiksen,77,KØGE	93
42,59	Anne Larsen,81,HGF	96
42,4	Helle Vinkler,64,FAK63 (i)	81
42,65	Kathrine Nielsen,77,SPARTA	95
42,70	Pia Jennes,76,TIF	92
42,73	Mette Kvist,72,AAK	95
42,5	Heidi Christiansen,66,KØGE(i)	82
42,75	Kristina Bilic,82,HIF	97
42,77	Signe Olesen,81,HGF	98
42,83	Karina Lundgaard,74,SAK77	92
42,87	Anje Koudahl,74,TIF	97
42,89	Karen Klintø,83,VIDAR	98
42,7	Jette Kalstrup,64,AFF (i)	82

300 meter - kvinder

Junior

52,11 Heidi Jensen,80,HVAM

Piger 16 - 17 år

42,77 Signe Olsen,81,HGF
44,11 Dorte Larsen,82,KIF
47,05 Gro B.M. Pedersen,82,1900
51,82 Anne K. Kjølholt,81,HATOK

Piger 14 - 15 år

42,01 Karine M.Johansen,83,HVAM
42,89 Karen Klintø,83,VIDAR
42,95 Ditte Larsen,83,HVAM
43,73 Louise Jakobsen,83,SG
44,22 Anne Louise Carstens,83,BH

44,49 Camilla Nielsen,84,SIK 80
45,11 Fie Brisson,83,FIF
45,27 Anne Berg Johansen,83,1900
45,27 Denice Albæk,84,SPARTA
45,54 Kristine Bertelsen,83,GIC
46,36 Maria Rasmussen,83,AAIG
46,43 Rikke Hansen,83,HGF
46,49 Winnie Pedersen,84,VIDAR
46,55 Nadia Ulendorf,84,FIFH
46,83 Maiken Toftegaard,84,RINGK

Manuel

45,2 Maria Rasmussen,83,AAIG
47,4 Heidi Munkholm,84,VEJEN
48,1 Sarah Schalow,84,AAIG
51,6 Anne Louise Larsen,84,VEJEN
56,5 Kristina Kristensen,85,SIK 80

58,0 Kristine Hiller,86,VIDAR

200m i kvindernes 7-kamp som afslutning på 1. dagen. **Karina Carlsen**, VAC foran **Lisbeth Bertelsen**, 1900. (EL)

400 meter - kvinder

54,34	Rikke Rønholt,76,TIF	Malmö	07.06
55,23	Christina Schnohr,75,1900	Istanbul	30.05
55,93	Sofie Abildtrup,80,HGF	Odense A.	29.08
55,95	Louise Sørensen,78,FIFH	Odense	22.08
56,26	Camilla Madsen,78,GIC	Glostrup	20.08
56,70	Lisbeth Nielsen,72,SPARTA	Hillerød	10.05
56,74	Michala Bluhm,80,HGF	Diekirch	26.09
56,91	Karen Gydesen,67,1900	Esbjerg	25.07
57,62	Heidi Jensen,66,KØGE	Hillerød	30.08
57,89	Alison Maxwell,70,HGF	Odense A.	29.08
58,60	Dorthe Danielsen,72,EAF	Odense A.	29.08
58,98	Dina Danekilde,79,FIFH	Hillerød	10.06
59,04	Julie Widstrup,71,SPARTA	Hvidovre	12.06
59,47	Tini Owild,64,SPARTA	Øbro.	23.05
59,90	Lone Nielsen,71,1900	Randers	24.05
59,91	Anja Lindholm Pedersen,73,SPARTA	Malmö	24.03
60,22	Mette Lundgren,67,TIF	Lyngby	30.05
60,29	Camilla Voigt,78,TIF	Odense A.	29.08
60,36	Louise Mørch,82,KORSØR	Ballerup	15.08
60,39	Silla Dührkop,81,TIF	Hvidovre	12.06
60,91	Dorte Larsen,82,KIF	Hillerød	10.05
60,94	Helle Nielsen,82,RAK	Herning	20.06
61,03	Sara Kofoed,80,TIF	Hvidovre	12.06
61,12	Rikke Sørensen,81,FIFH	Randers	27.05
61,39	Signe Olesen,81,HGF	Glostrup	06.09
61,85	Maria D. Madsen,80,LIF	Hvidovre	12.06
62,58	Kristina Bilic,82,HIF	Göteborg	01.03
62,64	Louise Brasen,81,FRH	Hillerød	30.08
62,68	Marie G. Jensen,80,HGF	Herning	08.05
63,37	Jette Svendsen,64,FIFH	Hillerød	10.05
63,58	Anne-Louise Carstens,83,BH	Lyngby	13.05
63,61	Henriette Gilhøj,65,BAC	Hvidovre	14.05
63,99	Gitte Kronborg,82,RRA	Randers	27.05
64,21	Julie Scherer,84,SAC	Rudegaard	08.06
64,29	Hanne Svenningsen,82,TIF	Glostrup	06.09
64,46	Michala Gauguin,67,HVAM	Hvidovre	14.05
64,75	Tina Falandysz,77,VIKING	Øbro.	23.05
64,79	Helene Sherer,84,SAC	Rudegaard	08.06
65,05	Mette B. Pedersen,70,KIF	Øbro.	23.05
65,23	Melissa Lutterodt,75,1900	Aabenraa	07.06
65,30	Zarah J. Rasmussen,78,VAC	Lyngby	13.05
65,36	Mette Jensen,81,FIFH	Hillerød	30.08
65,37	Heidi Jakobsen,70,KIF	Odense A.	29.08
65,53	Gro B. M. Pedersen,82,1900	Glostrup	06.09
65,57	Maria S. Rasmussen,83,AAIG	Sønderborg	16.08
65,67	Birgitte Jennes,53,TIF	Lyngby	13.05
65,68	Henriette F. Hansen,81,VIKING	Øbro.	23.05
66,00	Katrine Vorum,81, SIK 80	Glostrup	06.09
66,10	Sarah Bube,83,BAC	Hvidovre	14.05
66,10	Krisitine Poulsen,81,OA/OGF	Randers	24.05

ALLE TIDERS BEDSTE:

53,32	Karen Gydesen,67,1900	92
53,6	Annelise Damm Olesen,42,HVIF	69
54,22	Rikke Rønholt,76,TIF	97
54,30	Lisbeth Nissen-Petersen,57,TIF	83
54,48	Britt Hansen,61,GIC	83
54,56	Jette Riisberg,52,VIF	76
54,6	Birgitte Jennes,53,TIF	70
54,80	Wendy Slatanach,64,SPARTA(u)	89
54,90	Helle Sichlau,57,KTA	84
54,8	Marianne F.Petersen,50,FIF	75
54,95	Ane Skak,71,1900	91
54,98	Christina Schnohr,75,1900	97
54,9	Kirsten Høiler,49,AIF	71
54,9	Bente Fisker,51,AIF	73
55,05	Betina Wilhjelm,66,AIF	85
55,1	Inge Voigt,46,FIF	71
55,2	Gitte Mathiasen,51,HVIF	72
55,38	Tina Krebs,63,FRH	81
55,45	Heidi Christiansen,66,KØGE	83
55,50	Berit Danielsen,57,HVAK	80
55,62	Trine Bogner,69,TIF	95
55,63	Britta Kålund,57,RRA	80
55,6	Dorte Clasen,53,HVIF	76
55,76	Mette Lundgren,67,TIF	95
55,77	Sofie Abildtrup,80,HGF	97
55,8	Kirsten Halner,48,Gladsaxe	68
55,8	Lisbeth L.Nielsen,55,AIF	72
55,95	Louise Sørensen,78,FIFH	98
56,08	Sandra Gairy,66,SPARTA	90
56,0	Pia Lund,49,SKOVBK	69
56,0	Tone Kyhn,54,HVIF	72
56,14	Michala Bluhm,80,HGF	97
56,20	Anette Christensen,49,HVIF	79
56,26	Camilla Madsen,78,GIC	98
56,28	Annelise Christensen,53,TIF	77
56,30	Lotte Fruergård,72,AFF	89
56,40	Anita Sølyst,61,KTA	80
56,53	Ulla Busk,55,AIF	84
56,58	Helle Vinkler,64,FAK63	84
56,5	Ann Stoltze Madsen,53,AGF	69
56,5	Marianne Søderberg,46,HVIF	71
56,64	Annemarie Gade Pedersen,65,TIF	92
56,70	Lisbeth Nielsen,72,SPARTA	98
56,6	Jette Andersen,45,SKOVBK	65
56,6	Mariann Fanum,51,AIF	72
56,81	Jane Thomsen,60,AGF	76
56,7	Lene Christensen,54,FRH	73
56,89	Lisbeth Larsen,57,SPARTA	87
56,8	Susanne Hvas,49,HVAK	67
56,8	Lis Møller Nielsen,59,VOJENS	75
56,8	Dorthe S.Rasmussen,60,GIC	75
56,8	Wanda Breum,64,FIFH	82
56,94	Konny Overgård,64,VIF	83

400 meter - kvinder

manuel

61,7	Ditte Larsen,83,HVAM	Rudegård	17.08
64,0	Dorthe V. Nielsen,78,HJA	Svendborg	10.05
64,8	Camilla Nielsen,84,SIK 80	Sæby	09.05
65,1	Katrine Vorum,81,SIK 80	Sæby	16.08
65,2	Melissa Lutterodt,75,VIDAR	Sønderborg	07.06
65,5	Ingerlise V. Jensen,49,VIBORG	Sønderborg	07.06
65,7	Louise Kristensen,83,DYBVAD	Sæby	16.08
65,8	Winnie Pedersen,84,VIDAR	Sønderborg	07.06

Det er tilladt at puste ud efter en hård 400m. **Christina Schnohr**, 1900 og **Lisbeth Nielsen**, SPARTA har det ikke helt godt. (EL)

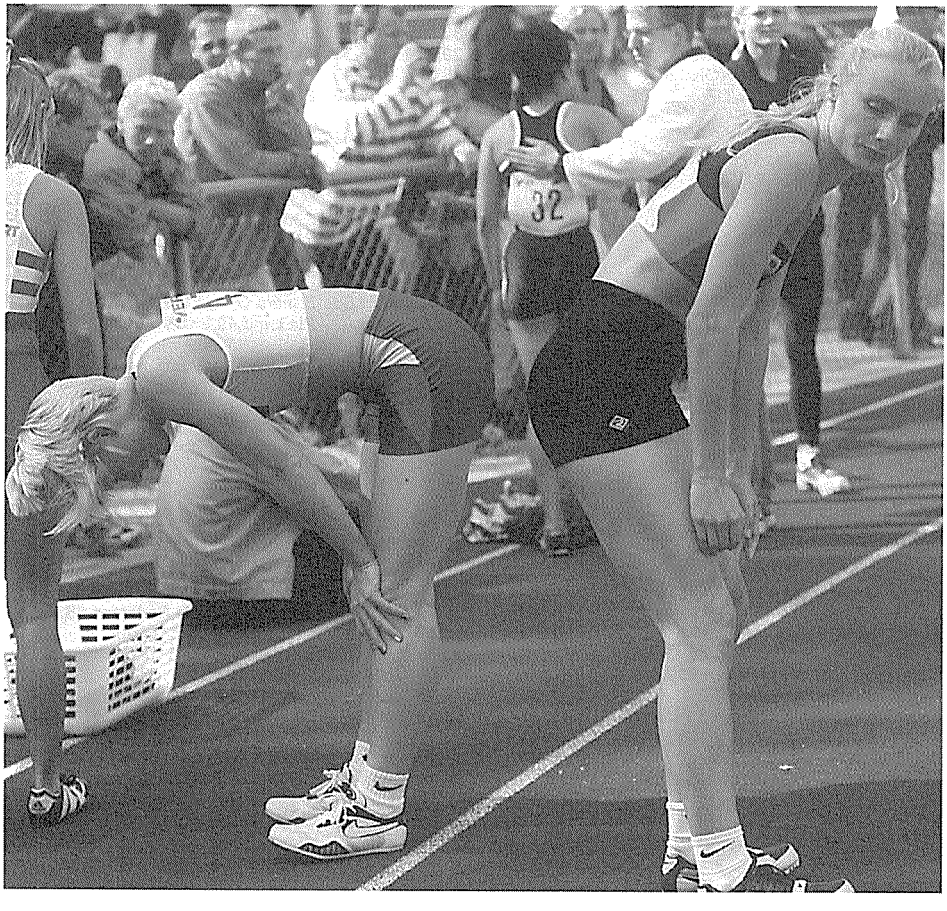

400 meter - kvinder

ungsenior

54,34 Rikke Rønholt,76,TIF
55,95 Louise Sørensen,78,FIFH
56,26 Camilla Madsen,78,GIC
60,29 Camilla Voigt,78,TIF
64,75 Tina Falandysz,77,VIKING

65,30 Zarah J. Rasmussen,78,VAC
66,62 Anne Larsen,78,KØGE
70,87 Helene Wig,76,AA
70,92 Mette Larsen,78,KIF

manuel

64,0 Dorhte V. Nielsen,HJA
68,1 Bettina Cramer,78,AA

juniorer

55,93 Sofie Abildtrup,80,HGF
56,74 Michala Bluhm,80,HGF
58,98 Dina Danekilde,79,FIFH
61,03 Sara Kofoed,80,TIF
61,85 Maria D. Madsen,80,LIF

62,68 Marie G. Jensen,80,HGF
66,93 Linda Grisic,79,SPARTA
67,25 Pernille Nyc-Jensen,80,KØGE
67,48 Christina Hjorth Madsen,80,RRA
69,46 Solvejg Møller,80,1900

69,85 Christina Westi,79,FIFH
69,86 Ester Danielsson,79,AGF
71,06 Anna Bering Sørensen,80,TIF
71,08 Mette Møller Nielsen,80,SIK80
72,39 Jannie Nielsen,79,HIF

manuel

67,2 Trine Sierslev,79,BAK
67,5 Heidi Jensen,80,HVAM
67,7 Rikke F. Christensen,79,BAC
68,0 Anna Bering Sørensen,80,TIF
69,3 Solveig Møller,80,1900

71,9 Ida Boye Lauridsen,79,1900

16 - 17 år

60,36 Louise Mørch,82,KORSØR
60,39 Silla Dührkop,81,TIF
60,91 Dorte Larsen,82,KIF
60,94 Helle Nielsen,82,RAK
61,12 Rikke Sørensen,81,FIFH
61,39 Signe Olesen,81,HGF
62,58 Kristina Bilic,82,HIF
62,64 Louise Brasen,81,FRH
63,99 Gitte Kronborg,82,RRA
64,29 Hanne Svenningsen,82,TIF

65,36 Mette Jensen,81,FIFH
65,53 Gro Birkefeldt Pedersen,82,1900
65,68 Henriette F. Hansen,81,VIKING
66,00 Katrine Vorum,81, SIK 80
66,10 Kirstine Poulsen,81,OA/OGF

manuel

65,1 Katrine Vorum,81,SIK 80

14 - 15 år

63,58 Anne-Louise Carstens,83,BH
64,21 Julie Scherer,84,SAC
64,79 Helene Sherer,84,SAC
65,57 Maria S. Rasmussen,83,AAIG
66,10 Sarah Bube,83,BAC

66,62 Tanja Hammer,84,VIKING
66,66 Line Vibov,83,HVAM
67,48 Anne Bruun,83,OA/OGF
67,56 Winnie Pedersen,84,VIDAR
69,19 Fie Brisson,83,FIF

70,36 Sara Andersen,83,FRH
71,13 Sahra Schallau,84,AAIG
72,08 Solveig Christensen,84,BH
75,18 Britt Søndergaard,83,KORSØR

manuel

61,7 Ditte Larsen,83,HVAM
64,8 Camilla Nielsen,84,SIK 80
65,7 Louise Kristensen,83,DYBVAD
65,8 Winnie Pedersen,84,VIDAR
66,5 Mette Hansen,84,VIDAR

67,8 Sarah Bube,83,BAC
71,8 Pernille Jensen,84,GIC
72,7 Sofie Sørensen,83,BH
73,0 Maria Purtoft,84,BAK
74,5 Line Vibov,83,HVAM

12 - 13 år

69,93 Charlotte Timmermann,86,HGF
74,35 Tabita Kristensen,86,HGF

manuel

69,8 Lina Sønderkær,86,AAC

800 meter - kvinder

2.05,73	Heidi Jensen,66,KØGE	Glostrup	10.09
2.05,84	Rikke Rønholt,76,SPARTA (i)	Idianapolis	07.03
2.07,41	Karen Gydesen,67,1900	Randers	09.08
2.10,37	Camilla Madsen,78,GIC	Glostrup	10.09
2.12,53	Dina Danekilde,79,FIFH	Glostrup	10.09
2.13,79	Helle Nielsen,82,RAK	Glostrup	06.09
2.14,25	Laila K Laursen,81,VIF	Esbjerg	25.07
2.14,35	Petrine Holm,77,SPARTA	Odense	29.08
2.14,73	Maiken R Jensen,76,AGF	Esbjerg	25.07
2.15,14	Louise Sørensen,78,FIFH	Glostrup	10.09
2.15,22	Sara Kofoed,80,TIF	Glostrup	06.09
2.16,03	Louise Brasen,81,FRH	Glostrup	10.09
2.16,84	Louise Mørch,82,KORSØR	Randers	09.08
2.18,74	Tina Hansen,69,AGF	Randers	09.08
2.19,05	Silla Dührkop,81,TIF	Glostrup	10.09
2.19,17	Ingerlise V Jensen,49,VIBORG	EM Italien	18.09
2.19,28	Tina Krebs Bahn,63,FRH	EM Italien	18.09
2.20,35	Michala Bluhm,80,HGF	Odense	29.08
2.20,49	Hanne R Sørensen,72,SPARTA	Esbjerg	25.07
2.20,62	Trine Sierslev,79,BAK (i)	Malmö	25.01
2.22,12	Sanne Dålfogt,67,EAF	Randers	09.08
2.22,3	Tina D Poulsen,73,1900	Århus	01.09
2.22,86	Janne Justesen,73,KIF	Odense	29.08
2.24,24	Maiken Toftegaard,84,RINGK	Herning	19.09
2.24,5	Dorte Larsen,82,KIF	Bagsværd	13.09
2.24,8	Karina M.Johansen,83,HVAM	Bagsværd	13.09
2.24,92	Aino M. Slej,63,1900	Odense	29.08
2.25,3	Bolette Haals,74,OA/OGF	Odense	17.09
2.26,3	Gro B M Pedersen,82,1900	Odense	17.09
2.26,6	Thea S Henriksen,79,AGF	Århus	22.06
2.26,7	Mette Kvist,72,AA	Sønderborg	07.06
2.27,7	Nina Beck,84,SG	Svendborg	02.06
2.28,40	Malene Teisel,71,AAC	Tårnby	12.08
2.29,09	Jette Svendsen,62,FIFH	Glostrup	20.06
2.29,12	Helena Scherer,84,SAC	Glostrup	06.09
2.29,16	Kristina Bilic,82,HIF (i)	Malmö	08.03
2.29,21	Line Hermansen,82,KORSØR	Glostrup	20.06
2.29,74	Sara Bube,83,BAC	Hvidovre	03.05
2.30,15	Rina Ditlevsen,84,VIF (i)	Malmö	08.03
2.30,57	Karen Wonsyld,81,KØGE (i)	Malmö	08.03
2.30,76	Christina Gedsø,73,GIC (i)	Malmö	08.03
2.31,18	Anne Larsen,78,KØGE (i)	Malmö	08.03
2.31,56	Emilie Thomsen,83,HVAM	Hvidovre	03.05
2.31,7	Joy Hansen,85,GIF	Greve	23.05
2.32,33	Mie Reihs,84,SAK77	Glostrup	06.09
2.32,4	Henriette Gilhøj,65,BAC	Bagsværd	13.09
2.32,88	Charlotte Timmermann,86,HGF	Herning	19.09
2.33,1	Anne Louise Carstens,83,BH	Fr.berg	02.06
2.33,41	Solveig Møller,80,1900	Glostrup	06.09
2.33,44	Christina H Madsen,80,RRA	Glostrup	06.09

ALLE TIDERS BEDSTE:

2.00,97	Karen Gydesen,67,1900	94
2.01,77	Annelise D Olesen,42,HVIF	72
2.02,07	Tina Krebs,63,FRH	83
2.02,9	Gitte Karlshøj,59,KØGE	92
2.03,6	Birgitte Jennes,53,TIF	74
2.04,14	Heidi Christiansen,66,KØGE	83
2.05,5	Dorthe S.Rasmussen,60,GIC	77
2.05,7	Kirsten Høiler,49,AIF	71
2.05,84	Rikke Rønholt,76,SPARTA	98
2.05,9	Loa Olafsson,58,KIF	74
2.06,00	Ane Skak,71,1900	91
2.07,03	Helle Ø.Thomassen,73,VIF	95
2.07,5	Marianne F.Petersen,50,FIF	76
2.07,53	Sandra Gairy,66,SPARTA	95
2.07,8	Pia Andersen,55,AK73	74
2.08,1	Louise Jacobsen,47,IFK-Aalb.	73
2.08,2	Lis Møller Nielsen,59,VOJENS	75
2.08,2	Britta Kålund,57,RRA	79
2.08,69	Aino Maria Slej,63,1900	91
2.08,75	Bettina Romer Andersen,65,PI	93
2.08,91	Annette Bülow,60,TIF	90
2.09,0	Anita Sølyst,61,KTA	79
2.09,10	Anette Christensen,53,Dagnæs	75
2.09,14	Mie Poulsen-Jensen,62,Auning	82
2.09,28	Dorthe Jensen,73,LANGG	93
2.09,46	Berit Worm,64,FIF	92
2.09,6	Karna Bjarup,43,GRENÅ	73
2.09,7	Jette Andersen,45,SKOVBK	66
2.09,78	Grete Koch,69,SPARTA	93
2.09,98	Kersti Jakobsen,56,AK73	79
2.10,0	Gitte Christensen,64,AFF	81
2.10,37	Camilla Madsen,78,GIC	98
2.10,4	Charlotte Kaagh,64,VIKING	81
2.10,9	Nina Christiansen,64,FIF	89
2.11,1	Kirsten Halner,48,Gladsaxe	68
2.11,17	Mette Kvist,72,AAK	95
2.11,6	Lene Christensen,54,FRH	74
2.11,78	Susan Olsen,63,AAIG	79
2.11,8	Jette Andersen,57,HIF	82
2.12,0	Jette Kalstrup,64,AFF	81
2.12,0	Birgitte Nygaard,63,HGF	85
2.12,1	Helle Vinkler,64,FAK63	86
2.12,34	Bettina E.Nielsen,68,KTA	85
2.12,41	Dina Danekilde,79,FIFH	97
2.12,46	Gitte D. Larsen,75,AFF	93
2.12,47	Betina Wilhjelm,66,AIF	85
2.12,47	Rikke Pedersen,76,G77	94
2.12,5	Anette Christensen,49,HVIF	72
2.12,6	Kitt Johnsson,59,Fr.Od.	81
2.12,64	Charlotte S.Jensen,69,RFREJA	92

800 meter - kvinder

Ungseniorer

2.05,84 Rikke Rønholt,76,SPARTA
2.10,37 Camilla Madsen,78,GIC
2.14,35 Petrine Holm,77,SPARTA
2.14,73 Maiken R Jensen,76,AGF
2.15,14 Louise Sørensen,78,FIFH

2.31,18 Anne Larsen,78,KØGE (i)
2.33,96 Katrine Nielsen,77,SPARTA
2.43,6 Louise Thomsen,78,AAIG

Juniorer

2.12,53 Dina Danekilde,79,FIFH
2.15,22 Sara Kofoed,80,TIF
2.20,35 Michala Bluhm,80,HGF
2.20,62 Trine Sierslev,79,BAK (i)
2.26,6 Thea S Henriksen,79,AGF

2.33,41 Solveig Møller,80,1900
2.33,44 Christina H Madsen,80,RRA
2.35,15 Karoline Dalgaard,80,FAK63
2.35,2 Charlotte W Kanstrup,79,TIF
2.37,3 Anne B Rasmussen,80,OA/OGF

2.37,47 Maren Granlien,79,SAC
2.40,23 Esther Danielsson,79,AGF
2.40,50 Rikke F Christensen,79,BAC
2.42,66 Jannie Nielsen,79,HIF
2.44,7 Louise Højland,80,HVAM

16 - 17 år

2.13,79 Helle Nielsen,82,RAK
2.14,25 Laila K Laursen,81,VIF
2.16,03 Louise Brasen,81,FRH
2.16,84 Louise Mørch,82,KORSØR
2.19,15 Silla Dührkop,81,TIF

2.24,5 Dorte Larsen,82,KIF
2.26,3 Gro B M Pedersen,82,1900
2.29,16 Kristina Bilic,82,HIF (i)
2.29,21 Line Hermansen,82,KORSØR
2.30,57 Karen Wonsyld,81,KØGE (i)

2.35,0 Pia Folsing,82,VIKING
2.35,0 Helle Schwaner,82,HJA
2.36,7 Charlotte F Andersen,82,BAC
2.36,89 Janne Faurschou,82,HGF
2.39,6 Kathrine Kristiansen,82,SG

14 - 15 år

2.24,24 Maiken Toftegaard,84,RINGK
2.24,8 Karina M.Johansen,83,HVAM
2.27,7 Nina Beck,84,SG
2.29,12 Helena Scherer,84,SAC
2.29,74 Sara Bube,83,BAC
2.30,15 Rina Ditlevsen,84,VIF (i)
2.31,56 Emilie Thomsen,83,HVAM
2.32,33 Mie Reihs,84,SAK77
2.33,1 Anne Louise Carstens,83,BH
2.33,57 Karen Klintø,83,VIDAR

2.34,39 Maria K Hybholt,83,FIF
2.34,6 Line Lauritsen,84,EAF
2.34,64 Denice Albæk,84,SPARTA
2.34,76 Ditte M Nielsen,84,SIK80
2.35,64 Elisabeth Hassing,84,SPARTA

12 - 13 år

2.31,7 Joy Hansen,85,GIF
2.32,88 Charlotte Timmermann,86,HGF
2.35,1 Helga Palsdottir,85,AAIG
2.41,1 Nina Lund,86,EAF
2.42,2 Fie Wilbek,85,TIF

2.42,3 Anne F Kristensen,86,VIDAR
2.43,76 Sarah Bech-Hansen,85,HADIF
2.45,1 Lina Sønderkær,86,AAC
2.47,18 Michelle Holk,85,KIF
2.47,44 Nadja Vinkel,85,FIF

2.49,7 Tanja Johnsen,85,RAK (i)
2.49,7 Christine Christensen,86,KØGE
2.53,2 Trine Nielsen,86,GIF
2.55,0 Diana H Hansen,85,EAF
2.55,19 Lisa Kay,85,AAC

12 - 13 år

600 meter

1.48,75 Joy Hansen,85,GIF
1.52,3 Charlotte Timmermann,86,HGF
1.53,1 Fie Wilbek,85,TIF
1.53,5 Lina Sønderkær,86,AAC
1.55,29 Stine L Andersen,86,LANGG

1.55,8 Tanja Johnsen,85,RAK
1.56,5 Anne F Kristensen,86,VIDAR
1.57,43 Michelle Holk,85,KIF
1.57,6 Nina Lund,86,EAF
2.00,06 Nynne Larsen,85,FRH

2.00,4 Tabita Kristensen,86,HGF
2.01,4 Julie Ulsøe,86,EAF
2.01,7 Dorte Andreasen,85,FAK63
2.05,2 Diana H Hansen,85,EAF
2.05,96 Nadia Brodersen,85,KORSØR

1.000 meter - kvinder

2.55,2	Maiken R Jensen,76,AGF	Århus	04.08
2.57,18	Tina Hansen,69,AGF	Østerbro	02.08
2.58,08	Louise Brasen,81,FRH	Østerbro	02.08
3.01,31	Trine Sierslev,79,BAK	Østerbro	02.08
3.03,03	Louise Mørch,82,KORSØR	Østerbro	02.08
3.08,75	Line Hermansen,82,KORSØR	Østerbro	02.08
3.15,89	Joy Hansen,85,GIF	Glostrup	21.06
3.16,0	Karoline Dalgaard,80,FAK63	Århus	04.08
3.19,0	Thea S Henriksen,79,AGF	Århus	04.08
3.22,72	Karen Wonsyld,81,KØGE	Østerbro	02.08
3.23,3	Linn L Larsen,78,FAK63	Århus	04.08
3.23,74	Marianne Johansen,85,LANGG	Glostrup	21.06
3.24,2	Ulla B Hald,69,AGF	Århus	04.08
3.24,4	Charlotte Timmermann,86,HGF	Kolding	26.09
3.24,6	Nina Lund,86,EAF	Kolding	26.09
3.25,16	Stine L Andersen,86,LANGG	Glostrup	21.06
3.26,1	Nina Beck,84,SG	Svendborg	15.08
3.26,9	Rikke Skøt,71,AGF	Århus	04.08
3.32,10	Kristina Madsen,86,DYBVAD	Herning	28.08
3.33,1	Tanja Johnsen,85,RAK	Kolding	26.09
3.35,23	Elisabeth Hassing,84,SPARTA	Østerbro	10.09
3.39,47	Nynne Larsen,85,FRH	Glostrup	21.06
3.39,72	Anne F Kristensen,86,VIDAR	Herning	28.08
3.40,30	Nadia Brodersen,85,KORSØR	Hillerød	29.08
3.40,92	Lina Sønderkær,86,AAC	Bagsværd	14.06
3.41,61	Trine Nielsen,86,GIF	Glostrup	21.06
3.42,11	Dianna Christensen,77,AKB	Hillerød	29.08
3.42,27	Nadja Vinkel,85,FIF	Østerbro	10.09
3.42,28	Katja Sørensen,86,BAC	Bagsværd	20.06
3.44,15	Michelle Holk,85,KIF	Bagsværd	14.06
3.44,92	Tabita Kristensen,86,HGF	Herning	29.08
3.46,7	Line Holck,85,VIDAR	Kolding	26.09
3.46,9	Pernille Olesen,86,TFGF	Vejen	30.05
3.47,0	Pil B M Pedersen,85,1900	Århus	08.10
3.47,23	Kia Hansen,86,GIF	Glostrup	21.06
3.49,71	Mette Jensen,86,EAF	Herning	28.08
3.51,8	Laura Buch,85,TSF	Odense	13.06
3.52,59	Nanna Brandt,88,HIF	Hillerød	29.08
3.53,6	Vicki Bruhn,83,SG	Svendborg	15.08
3.55,7	Line Dithmer,86,SKOVBK	Kolding	27.09
3.57,0	Sine Harboe,86,1900	Århus	08.10

ALLE TIDERS BEDSTE:

2.42,5	Karen Gydesen,67,1900 (ej.rek)	96
2.43,7	Gitte Karlshøj,59,KØGE	90
2.44,9	Dorthe S.Rasmussen,60,GIC	81
2.44,90	Tina Krebs,63,FRH (i)	86
2.45,5	Heidi Christiansen,66,KØGE	83
2.45,8	Kirsten Høiler,49,TIF	82
2.46,0	Aino M.Slej,63,1900	90
2.47,5	Loa Olafsson,58,KIF	74
2.48,2	Charlotte Kaagh,64,VIKING	82
2.50,43	Bettina R.Andersen,65,OA	91
2.51,37	Charlotte S.Jensen,69,RFREJA	91
2.51,5	Lis Møller Nielsen,59,VOJENS	76
2.51,60	Mette Kvist,72,AFF	89
2.52,4	Louise K.Jensen,74,1900	94
2.52,66	Annette Bülow,60,TIF	90
2.52,7	Shannet Nielsen,66,GULL	82
2.53,5	Dorthe Jensen,73,LANGG	93
2.53,5	Bolette Haals,74,SG	96
2.53,7	Mie Poulsen-Jensen,62,Auning	82
2.53,8	Anette Jensen,67,LANGG	93
2.54,6	Susan Olsen,63,AAIG	81
2.54,8	Kitt Johnsson,59,Fr.Od.	81
2.54,9	Anita Sølyst,61,KTA	80
2.55,2	Maiken R.Jensen,76,AGF	98
2.55,4	Gitte Christensen,64,AFF	81
2.55,4	Trine B.Pedersen,66,HELLAS	83
2.56,1	Kersti Jakobsen,56,AK73	81
2.56,3	Nina Christiansen,64,FIF	79
2.56,6	Jette Andersen,57,HIF	82
2.56,8	Henriette Poulsen,69,EAF	86
2.56,98	Anita Olsson,69,GIF	90
2.57,1	Susanne Nedergård,69,GULL	86
2.57,18	Tina Hansen,69,AGF	98
2.57,2	Lene Risager,62,GIC	87
2.57,4	Jette Kalstrup,64,AFF	79
2.57,4	Trine Ørholm,62,TIF	82
2.57,6	Grete Koch,69,NA80	87
2.57,8	Lisbeth Jørgensen,64,1900	90
2.58,0	Lene Christensen,54,FRH	81
2.58,08	Louise Brasen,81,FRH	98
2.58,1	Nina Christensen,74,HELLAS	92
2.58,2	Anne Mortensen,68,Fr.Od.	86
2.58,3	Bettina E.Nielsen,68,KTA	83
2.59,0	Kira Baun,77,LANGG	93
2.59,1	Anette Hansen,57,HIF	80
2.59,3	May Bugge,67,AFF	80
2.59,4	Helle B.Jørgensen,63,AK73	83
2.59,6	Berit Danielsen,57,HVAK	79
2.59,6	Susanne Jakobsen,67,GIF	83
2.59,7	Tina Lagermann,68,GULL	82

1.000 meter - kvinder

Ungseniorer

2.55,2 Maiken R Jensen,76,AGF
3.23,3 Linn L Larsen,78,FAK63
3.42,11 Dianna Christensen,77,AKB

Juniorer

3.01,31 Trine Sierslev,79,BAK
3.16,0 Karoline Dalgaard,80,FAK63
3.19,0 Thea S Henriksen,79,AGF

16 - 17 år

2.58,08 Louise Brasen,81,FRH
3.03,03 Louise Mørch,82,KORSØR
3.08,75 Line Hermansen,82,KORSØR
3.22,72 Karen Wonsyld,81,KØGE

14 - 15 år

3.26,1 Nina Beck,84,SG
3.35,23 Elisabeth Hassing,84,SPARTA
3.45,0 Stine Pedersen,84,EAF
3.53,6 Vicki Bruhn,83,SG

12 - 13 år

3.15,89 Joy Hansen,85,GIF
3.23,74 Marianne Johansen,85,LANGG
3.24,4 Charlotte Timmermann,86,HGF
3.24,6 Nina Lund,86,EAF
3.25,16 Stine L Andersen,86,LANGG

3.32,10 Kristina Madsen,86,DYBVAD
3.33,1 Tanja Johnsen,85,RAK
3.39,47 Nynne Larsen,85,FRH
3.39,72 Anne F Kristensen,86,VIDAR
3.40,30 Nadia Brodersen,85,KAK

3.40,92 Lina Sønderkær,86,AAC
3.41,61 Trine Nielsen,86,GIF
3.42,27 Nadja Vinkel,85,FIF
3.42,28 Katja Sørensen,86,BAC
3.44,15 Michelle Holk,85,KIF

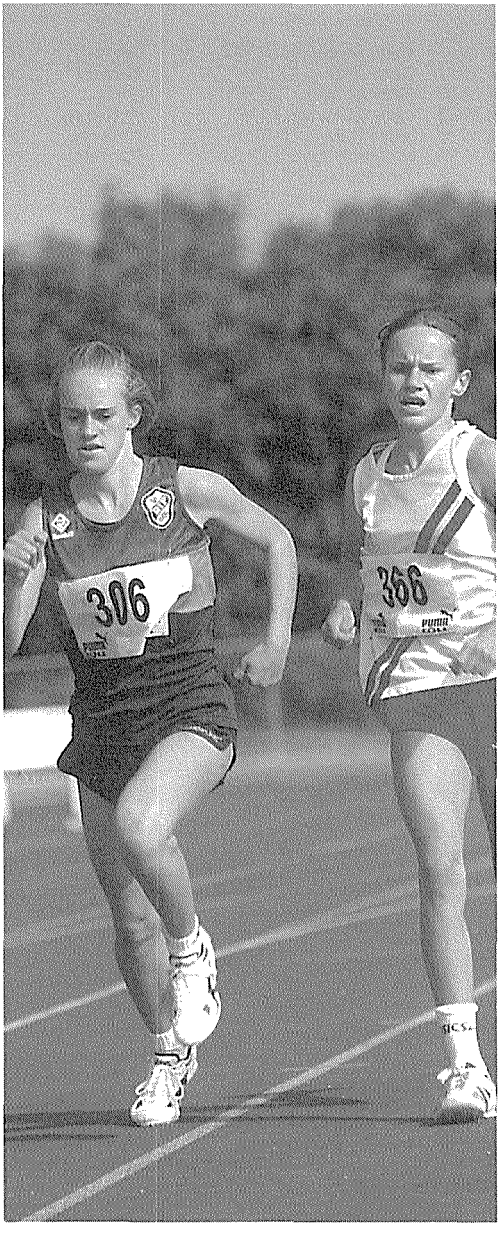

Hård opløbskamp mellem **Maiken Toftgaard**, RINGK og **Nina Beck**, SG på 1500m ved DMU. Maiken var først i mål. (EL)

1.500 meter - kvinder

4.19,53	Heidi Jensen,66,KØGE	Glostrup	21.06
4.21,82	Dorte Vibjerg,73,SPARTA	Randers	08.08
4.22.02	Petrine Holm,77,SPARTA	Finland	19.07
4.31,99	Laila K Laursen,81,VIF	Hels.borg	12.07
4.34,87	Mette K Bang,68,SPARTA	Hvidovre	12.06
4.35,32	Maiken R Jensen,76,AGF	Randers	08.08
4.39,63	Tina Hansen,69,AGF	Randers	08.08
4.43,42	Rikke Pedersen,75,TIF	Hvidovre	21.06
4.44,58	Dina Danekilde,79,FIFH	Herning	19.09
4.45,29	Tina D Poulsen,73,1900	Odense	29.08
4.45,38	Louise Brasen,81,FRH	Randers	08.08
4.45,68	Trine Sierslev,79,BAK	Hels.borg	12.07
4.46,29	Helle Nielsen,82,RAK	Hels.borg	12.07
4.46,71	Aino M. Slej,63,1900	Odense	29.08
4.48,76	Marianne Rhode,69,AGF	Århus	30.05
4.49,11	Louise Mørch,82,KORSØR	Hels.borg	12.07
4.49,67	Tina Krebs Bahn,63,FRH	Cesenaticon	14.09
4.49,99	Jytte Petersen,64,TIF	Odense	29.08
4.50,66	Ingerlise V Jensen,49,VIBORG	Cesenaticon	14.09
4.52,44	Mette Jørgensen,80,FIFH	Hillerød	10.06
4.52,92	Malene Teisel,71,AAC	Tårnby	30.06
4.53,30	Karen Gydesen,67,1900	Herning	08.05
4.54,22	Hanne R Sørensen,72,SPARTA	Esbjerg	25.07
4.56,44	Sara Kofoed,80,TIF	Odense	29.08
4.56,93	Pernille Kondrup,66,OA/OGF	Herning	08.05
4.56,98	Line Hermansen,82,KORSØR	Hels.borg	12.07
4.57,11	Bolette Haals,74,OA/OGF	Herning	08.05
4.58,90	Hanne Rasmussen,67,SPARTA	Østerbro	23.05
4.59,85	Janne Justesen,73,KIF	Østerbro	23.05
5.00,19	Sanne Dålfogt,67,EAF	Aalborg	15.08
5.01,1	Karoline Dalgaard,80,FAK63	Århus	12.08
5.01,57	Karin Wæhrens,54,AA	Aalborg	15.08
5.03,9	Lotte Thygesen,72,AGF	Århus	12.08
5.06,87	Inger Plum,52,KIF	Odense	29.08
5.07,51	Maiken Toftegaard,84,RINGK	Glostrup	05.09
5.07,69	Agnethe Hoffmeyer,77,HGF	Odense	29.08
5.08,97	Nina Beck,84,SG	Glostrup	05.09
5.09,02	Thea S Henriksen,79,AGF	Glostrup	05.09
5.09,21 i	Karen Wonsyld,81,KØGE	Malmö	07.03
5.10,00	Maja Vej,63,KØGE	Hillerød	30.08
5.10,38	Charlotte F Andersen,82,BAC	Glostrup	05.09
5.10,50	Karen Bak,57,HIF	Østerbro	23.05
5.10,50	Heidi Hinge,70,HIF	Østerbro	23.05
5.10,52	Anita Dam,76,FIF	Glostrup	05.09
5.12,71	Christina Gedsø,73,GIC	Hvidovre	14.05
5.13,79	Dorte Morell,70,FIF	Hillerød	30.08
5.14,76	Nanna Kirkegård,84,RINGK	Glostrup	05.09
5.15,80	Helle Birkebæk,73,OA/OGF	Randers	24.05
5.16,06	Bogarhjort Holm,66,EAF	Randers	24.05
5.18,26	Berit el Nasser,64,FIF	Søllerød	08.06

ALLE TIDERS BEDSTE:

4.08,61	Gitte Karlshøj,59,KØGE	91
4.09,75	Bettina Romer Andersen,65,PI	93
4.10,20	Tina Krebs,63,FRH (i)	85
4.10,7	Loa Olafsson,58,KIF	78
4.13,5	Dorthe S.Rasmussen,60,GIC	77
4.14,02	Nina Christiansen,64,FIF	93
4.15,1	Berit Worm,64,FIF	92
4.16,5	Aino Maria Slej,63,1900	91
4.17,1	Charlotte Kaagh,64,VIKING	81
4.19,53	Heidi Jensen,66,KØGE	98
4.20,2	Annelise D Olesen,42,HVIF	72
4.20,24	Grete Koch,69,SPARTA	93
4.21,25	Kersti Jakobsen,56,AK73	79
4.21,6	Charlotte S.Jensen,69,RFREJA	91
4.21,82	Dorte Vibjerg,73,SPARTA	98
4.22,02	Petrine Holm,77,SPARTA	98
4.22,33	Karen Gydesen,67,1900	94
4.22,81	Annette Bülow,60,SPARTA	85
4.23,37	Trine B.Pedersen,66,HELLAS	84
4.23,56	Mie Poulsen-Jensen,69,1900	85
4.24,0	Susan Olsen,63,AAIG	79
4.24,2	Lis Møller Nielsen,59,VOJENS	75
4.25,83	Lotte Strøyberg,66,AFF	87
4.25,86	Helle Ø.Thomassen,73,1900	96
4.26,5	Connie Olsen,60,KIF	78
4.26,7	Kirsten Høiler,49,TIF	82
4.27,42	Anette Jensen,67,LANGG	88
4.28,0	Anette Christensen,53,Dagnæs	75
4.28,3	Karna Bjarup,43,GRENÅ	74
4.28,46	Marianne Jensen,64,SPARTA	91
4.28,66	Lisbeth Crafack,60,1900	88
4.29,19	Gitte Christensen,64,AFF	81
4.29,21	Rikke Pedersen,75,G77	93
4.29,3	Louise Jacobsen,47,IFK-Aalb.	73
4.30,3	Pia Andersen,53,AK73	73
4.30,37	Gitte D.Larsen,75,AFF	93
4.30,4	Karna-L.Bjerkhaug,66,AGF (u)	88
4.30,78	Jytte Petersen,64,TIF	89
4.30,9	Birgitte Jennes,53,TIF	73
4.31,02	Laila Laursen,81,VIF	97
4.31,12	Tove S.Lorentzen,60,SPARTA	89
4.31,6	Kirsten Hansen,58,VIF	77
4.32,29	Dorthe Jensen,73,EAF	94
4.32,4	Hanne Bundgård,63,FIFH	81
4,32,40	Mette Kvist,72,AFF	90
4.32,58	Lone Wilken,62,TIF	97
4.32,65	Lisbeth Jørgensen,64,TIF	91
4.32,73	Anitta Palshøj,59,SPARTA	91
4.32,8	Susanne Nedergård,69,GULL	86
4.33,20	Anita Olsson,69,GIF	91

1.500 meter - kvinder

Ungseniorer

4.22.02 Petrine Holm,77,SPARTA
4.35,32 Maiken R Jensen,76,AGF
5.07,69 Agnethe Hoffmeyer,77,HGF
5.10,52 Anita Dam,76,FIF
5.27,31 Line Hansen,76,GIF

5.31,34 Linn L Larsen,78,FAK63 (i)
5.38,1 Tina Diebold,77,AA
5.42,4 Hannah Tams,78,AAIG
5.43,79 Louise Thomsen,78,AAIG

Juniorer

4.44,58 Dina Danekilde,79,FIFH
4.45,68 Trine Sierslev,79,BAK
4.52,44 Mette Jørgensen,80,FIFH
4.56,44 Sara Kofoed,80,TIF
5.01,1 Karoline Dalgaard,80,FAK63

5.09,02 Thea S Henriksen,79,AGF
5.21,8 Mette Hagensen,79,1900
5.22,99 Gitte Hansen,79,FIFH
5.24,13 Maren Granlien,79,SAC
5.35,95 Maja Thile,79,KIF

5.39,4 i Esther Danielsson,79,AGF (i)
5.41,3 Solveig Møller,80,1900
5.41,33 Jannie Nielsen,79,HIF
5.42,8 Ida B Lauritsen,79,1900
5.43,81 Christina H Madsen,80,RRA

16 - 17 år

4.31,99 Laila K Laursen,81,VIF
4.45,38 Louise Brasen,81,FRH
4.46,29 Helle Nielsen,82,RAK
4.49,11 Louise Mørch,82,KORSØR
4.56,98 Line Hermansen,82,KORSØR

5.09,21 Karen Wonsyld,81,KØGE (i)
5.10,38 Charlotte F Andersen,82,BAC
5.21,10 Pia Folsing,82,VIKING
5.23,7 Helle Schwaner,82,HJA
5.23,72 Mette Svarrer,81,FIFH (i)

5.23,9 Kathrine Kristiansen,82,SG
5.25,1 Janne Faurschou,82,HGF
5.39,36 Gitte Kronborg,82,RRA
5.42,1 Helene Pallesen,81,VIBORG
5.42,8 Iben Lynggaard,81,VIBORG

14 - 15 år

5.07,51 Maiken Toftegaard,84,RINGK
5.08,97 Nina Beck,84,SG
5.14,76 Nanna Kirkegård,84,RINGK
5.19,61 Elisabeth Hassing,84,SPARTA
5.22,4 Vibeke Larsen,83,HJA

5.24,25 Rina Ditlevsen,84,VIF (i)
5.30,9 Stine Pedersen,84,EAF
5.35,4 Emilie Thomsen,83,HVAM
5.39,81 i Pernille Kjølholt,83,AA
5.41,20 Sika Kristensen,84,GULL (i)

5.42,85 Ann D Nisbygd,84,HG
5.47,21 Denice Albæk,84,SPARTA
5.53,3 Anne Lolk-Hansen,84,DYBVAD
5.53,9 Anne Louise Carstens,83,BH
5.57,8 Camilla Buus-Kofoed,83,ØB

12 - 13 år

5.43,10 Stine L Andersen,86,LANGG
5.46,7 Nadja Vinkel,85,FIF
5.54,0 Tanja Johnsen,85,RAK
6.11,8 Kristina Kristensen,85,SIK80
6.24,39 Kristina Klevin,86,SPARTA

6.28,9 Michaela Bech,85,GIC

1 mile - kvinder

4.57,84	Heidi Jensen,66,KØGE	Tårnby	20.08
5.33,5	Nina Beck,84,SG	Svendborg	09.06
5.48,7	Helena Wiik,71,AA	Aalborg	19.08
5.49,9	Camilla Abel,80,AA	Aalborg	19.08
5.51,0	Anne Marie Vedel,61,HATOK	Aalborg	19.08
5.52,0	Annette Møller,56,AA	Aalborg	19.08
5.52,8	Anne-Marie Søborg,70,AA	Aalborg	19.08
5.54,03	Karen Wonsyld,81,KØGE	Tårnby	20.08
5.54,8	Kathrine Kristiansen,82,SG	Svendborg	09.06
5.55,4	Pernille Kjølholt,83,HATOK	Aalborg	19.08
6.11,5	Maja Boe,75,AA	Aalborg	19.08
6.15,4	Sisse Vedel,84,HATOK	Aalborg	19.08
6.22,5	Ulla Hougaard,45,AA	Aalborg	19.08

ALLE TIDERS BEDSTE:

4.30.2	Loa Olafsson,58,KIF	78
4.30,25	Gitte Karlshøj,59,KØGE	91
4.38,40	Tina Krebs,63,FRH (i)	86
4.39,28	Aino M. Slej,63,1900	92
4.40.7	Dorthe Rasmussen,60,GIC	79
4.48,0	Charlotte S.Jensen,69,RFREJA	91
4.48.79	Charlotte Kaagh,64,VIKING	83
4.54.7	Trine B.Pedersen,66,HELLAS	84
4.55.0	Susan Olsen,63,AAIG	81
4.56,98	Heidi Jensen,66,KØGE	97
4.58.3	Helle Ø.Thomassen,73,RRA	88
5.00,04	Tina H.Jensen,72,AGF (i)	97
5.00,2	Bolette Haals,74,SG	96
5.00.3	Mette H.Hansen,62,VIKING	81
5.01.7	Shannet Nielsen,66,GULL	81
5.02.2	Anette Hansen,57,HIF	80
5.02.3	Mie Poulsen-Jensen,62,1900	88
5.02,37	Mette Bang,68,OA	94
5.03,2	Anita Olsson,69,GIF	90
5.03,67	Maiken Jensen,76,ATL (i)	97
5.07.0	Birgitte Randrup,59,HG	77
5.07,05	Rikke Pedersen,75,TIF	95
5.07,9	Laila Laursen,81,VIF	97
5.08.2	Ulla Nielsen,53,VIBORG	81
5.08.5	Henriette Poulsen,69,EAF	86
5.08.7	Mariann Runge,64,GIF	83
5.09.7	Menja Stapelfeld,42,EAF	81

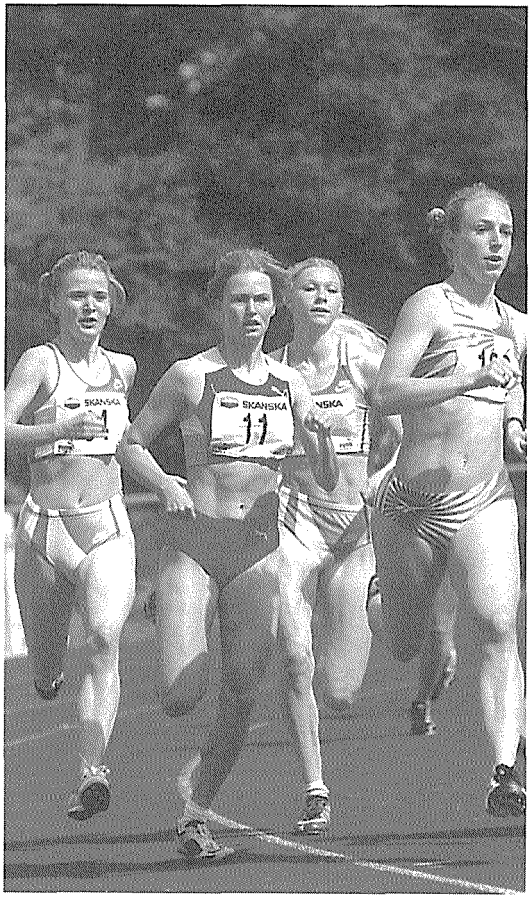

Camilla Madsen, GIC troede på dette tidspunkt at en god placering på 800m ved juniorlandskampen i Odense var hjemme. I danske løb ville hendes spurt have bragt hende helt i front, men i dette felt var det en helt anden historie. (EL)

2.000 meter - kvinder

6.50,11	Louise Mørch,82,KORSØR	Värnamo	23.08
6.58,80	Line Hermansen,82,KORSØR	Värnamo	23.08
7.06,73	Joy Hansen,85,GIF	Hels.borg	10.07
7.06,9	Nina Beck,84,SG	Svendborg	12.05
7.12,23	Maiken Toftegaard,84,RINGK	Hels.borg	10.07
7.31,5	Vibeke Larsen,83,HJA	Sæby	22.08
7.37,7	Kathrine Kristiansen,82,SG	Svendborg	12.05
7.48,61	Sidse Vedel,85,AA	Göteborg	03.07
7.56,3	Dorte Skovby,63,RAC	Rødovre	28.09
7.56,7	Helle Schwaner,82,HJA	Sæby	22.08
8.09,1	Nadja Vinkel,85,FIF	Fr.berg	15.09

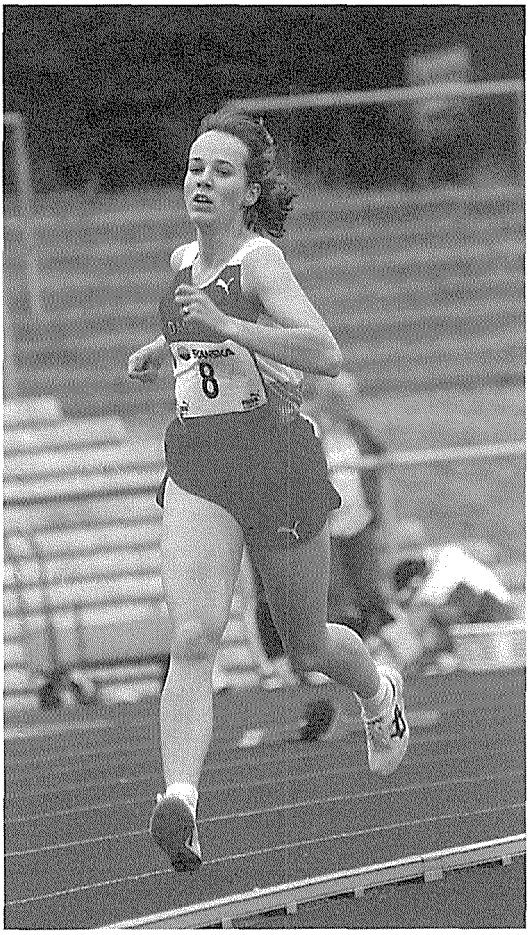

ALLE TIDERS BEDSTE:

5.43,7	Gitte Karlshøj,59,KØGE	91
5.50,3	Dorthe Rasmussen,60,GIC	85
5.54,77	Aino M.Slej,63,1900	90
5.59,74	Bettina R.Andersen,65,OA	91
6.02,14	Charlotte S.Jensen,69,RFREJA	91
6.12,78	Lotte Strøyberg,66,AFF	87
6.14,9	Helle Ø.Thomassen,73,RRA	88
6.16,7	Karin T.Hansen,65,BAK	84
6.18,7	Trine B.Pedersen,66,HELLAS	83
6.22,9	Kersti Jakobsen,56,AK73	81
6.25,11	Lisbeth Jørgensen,64,1900	90
6.25,4	Maiken R.Jensen,76,ATL	94
6.27,2	Hanne Rasmussen,67,GIC	85
6.27,4	Helle B.Jørgensen,63,KIF	83
6.27,5	Anitta Palshøj,59,SPARTA	90
6.29,2	Hanne K.Olsen,61,OGF	88
6.29,5	Hanne Kjærsgård,68,RIF	85
6.30,6	Anita Olsson,69,GIF	93
6.30,82	Lisbeth Crafack,60,1900	90
6.32,38	Laila K.Laursen,81,VIF	97
6.32,5	Anne Mortensen,68,Fr.Od.	86
6.32,7	Mariann Runge,64,GIF	83
6.33,8	Bettina E.Nielsen,68,KTA	84
6.33,9	Susanne Jakobsen,67,GIF	83
6.34,6	Ulla Nielsen,53,VIBORG	81
6.35,4	Lene Risager,62,GIC	85
6.36,4	Lone Juul,74,VIF	91
6.37,47	Grete Koch,69,SPARTA	95
6.37,5	Trine Ørholm,62,TIF	83
6.38,01	Mette Kvist,72,AFF	89
6.39,9	Edith Jørgensen,57,EAF	86
6.40,00	Mette Jensen,72,1900	91
6.40,65	Henriette Kristensen,59,SAM	86
6.41,1	Marlene S.Hansen,70,Fr.Od.	87
6.41,1	Christina Pontoppidan,76,FIF	93
6.42,05	Rinette Askgaard,72,AAK	93
6.43,06	Pernille Olesen,74,VIF	90
6.44,8	Dorrit Lillelund,43,AIF	85
6.46,5	Aino Jensen,67,HVIF	81
6.46,7	Lise Kristiansen,51,FRH	83
6.47,21	Louise P.Mørch,82,KORSØR	96
6.47,86	Lene N.Poulsen,69,1900	90
6.47,9	Marie Jensen,74,TAK	88

Louise Brasen, FRH ses her ved juniorlandskampen i Odense. Sammen med Trine Sierslev, BAK udgjorde hun det dansk/islandske indslag på 1500m. (EL)

3.000 meter - kvinder

ALLE TIDERS BEDSTE.

9.23,22	Dorte Vibjerg,73,SPARTA	Malmö	07.06	8.42,3	Loa Olafsson,58,KIF	78
9.57,07	Maiken R Jensen,76,AGF	Hels.borg	10.07	8.44,35	Gitte Karlshøj,59,KØGE	91
10.00,7	Laila K Laursen,81,VIF	Odense	12.06	8.57,8	Dorthe S.Rasmussen,60,GIC	83
10.04,77	Tina D Poulsen,73,1900	Århus	19.05	8.58,09	Nina Christiansen,64,FIF	93
10.13,56	Petrine Holm,77,SPARTA	Glostrup	06.09	9.02,0	Bettina R. Andersen,65,OA	92
10.16,11	Louise Brasen,81,FRH	Hels.borg	10.07	9.03,45	Aino M.Slej,63,1900	91
10.24,3	Marianne Rhode,69,AGF	Århus	26.03	9.13,3	Berit Worm,64,FIF	92
10.25,68	Helle Nielsen,82,HGF	Diekirch	26.09	9.14,61	Anja Jørgensen,67,SPARTA	96
10.29,00	Trine Sierslev,79,BAK	Hels.borg	10.07	9.19,12	Susanne Nedergaard,69,AIF	92
10.42,20	Line Hermansen,82,KORSØR	Hels.borg	10.07	9.19,21	Charlotte S.Jensen,69,RFR	92
10.44,8	Louise Mørch,82,KORSØR	Hvidovre	02.05	9.19,64	Rikke Pedersen,75,TIF (i)	97
10.54,7	Elise Thomsen,79,HJA	Hjørring	12.05	9.19,8	Connie Olsen,60,KIF	78
10.57,20	Anne Marie Simonsen,64,AA	Aalborg	02.09	9.19,9	Trine B.Pedersen,66,FIF	88
11.00,0	Karoline Dalgaard,80,FAK63	Odense	12.06	9.21,61	Grete Koch,69,SPARTA	93
11.00,08	Vicki Christensen,75,1900	Århus	19.05	9.22,35	Lotte Strøyberg,66,AFF	87
11.00,27	Sanne Dålfogt,67,EAF	Herning	02.06	9.23,22	Dorte Vibjerg,73,SPARTA	98
11.02,31	Malene Teisel,71,AAC	Tårnby	18.06	9.25,17	Charlotte Kaagh,64,VIKING	83
11.03,35	Majken Kristensen,72,AGF	Århus	19.05	9.25,29	Tina H. Jensen,72,AGF	91
11.07,4	Karen Wonsyld,81,KØGE	Hvidovre	02.05	9.26,5	Kersti Jakobsen,56,AK73	79
11.12,4	Anita Dam,76,FIF	Hvidovre	02.05	9.26,7	Anette Hansen,57,HIF	80
11.14,77	Birgitte Kiil,71,AGF	Århus	19.05	9.27,6	Lisbeth Crafack,60,1900	88
11.15,5	Mia Beck,75,OA/OGF	Svendborg	14.07	9.28,78	Tina Krebs,63,FRH	88
11.15,8	Nina Beck,84,SG	Odense	13.06	9.32,6	Mie Poulsen-Jensen,62,1900	88
11.18,06	Agnethe Hoffmeyer,77,HGF	Glostrup	06.09	9.33,9	Anette Jensen,67,LANGG	88
11.18,63	Nanna Kirkegård,84,RINGK	Herning	19.09	9.35,4	Kirsten Hansen,58,VIF	77
11.19,45	Ida Kirkegaard,76,AGF	Århus	19.05	9.36,10	Jytte Petersen,64,TIF	92
11.19,5	Tina Hansen,69,AGF	Århus	26.03	9.36,4	Annette Bülow,61,SPARTA	85
11.22,08	Camilla Abel,80,AA	Aalborg	02.09	9.36,7	Petrine Holm,77,VIKING	96
11.24,02	Anette Møller,56,AA	Aalborg	02.09	9.37,16	Anitta Palshøj,59,SPARTA	91
11.24,2	Grethe Dolmer,73,AGF	Århus	26.03	9.37,89	Helle B.Jørgensen,63,AK73	84
11.27,17	Elisabeth Hassing,84,SPARTA	Herning	19.09	9.39,5	Susan Olsen,63,AAIG	81
11.27,9	Dorthe Kjær,63,AGF	Århus	12.08	9.39,91	Tove S.Lorentzen,60,SPARTA	89
11.28,0	Lotte Thygesen,72,AGF	Århus	12.08	9.41,48	Marianne Jensen,64,SPARTA	91
11.28,55	Marianne Madsen,70,BAC (i)	Malmö	08.03	9.43,23	Ulla Nielsen,53,VIBORG	82
11.29,55	Margit Nielsen,56,1900	Århus	19.05	9.44,8	Heidi Jensen,66,KØGE	97
11.32,2	Nina Lund,86,EAF	Esbjerg	26.05	9.44,98	Annemette Jensen,72,Hellas	93
11.33,10	Ann Simonsen,80,TIF	Herning	19.09	9.46,0	Mette Bang,68,OA	94
11.35,1	Jane Murmann,,RFR	Randers	26.08	9.46,04	Nina Christensen,74,HELLAS	93
11.35,37	Birgitte Jørgensen,73,1900	Århus	19.05	9.47,77	Mette H.Hansen,62,HERLEV	82
11.38,8	Thea S Henriksen,79,AGF	Århus	26.03	9.48,66	Lisbeth Jørgensen,64,TIF	91
11.39,4	Ulla B Hald,69,AGF	Århus	23.06	9.51,36	Maiken R.Jensen,76,ATL	97
11.39,97	Kathrine Jessen,81,RRA	Herning	19.09	9.51,39	Hanne Kjærsgård,62,RIF	85
11.40,0	Anne Krogh,76,AGF	Århus	12.08	9.51,7	Inga Nielsen,66,KILEN	88
11.40,0	Rikke Skøt,71,AGF	Århus	12.08	9.52,1	Lone Dybdal,55,1900	84
11.51,60	Janne Faurschou,82,HGF	Herning	19.09	9.52,2	Gitte Christensen,64,AFF	80
11.52,0	Joy Hansen,85,GIF	Fr.berg	02.06	9.52,3	Dorte Eghave,64,SPARTA	90
11.54,0	Kathrine Kristiansen,82,SG	Odense	04.06	9.52,9	Susanne Jakobsen,67,GIC	87
11.56,50	Elisabeth Knudsen,58,BLL	Tårnby	18.06	9.52,9	Dorte Dahl,65,FIFH	93
11.57,28	Jytte Winsløw,50,BLL	Tårnby	18.06	9.53,0	Lis Møller Nielsen,59,Vojens	73
12.04,0	Louise Thomsen,78,AAIG	Sønderborg	03.06	9.53,96	Dorthe Jensen,73,EAF	94

3.000 meter - kvinder

Ungseniorer

9.57,07	Maiken R Jensen,76,AGF
10.13,56	Petrine Holm,77,SPARTA
11.12,4	Anita Dam,76,FIF
11.18,06	Agnethe Hoffmeyer,77,HGF
11.19,45	Ida Kirkegaard,76,AGF
11.40,0	Anne Krogh,76,AGF
12.04,0	Louise Thomsen,78,AAIG

Juniorer

10.29,00	Trine Sierslev,79,BAK
10.54,7	Elise Thomsen,79,HJA
11.00,0	Karoline Dalgaard,80,FAK63
11.22,08	Camilla Abel,80,AA
11.33,10	Ann Simonsen,80,TIF
11.38,8	Thea S Henriksen,79,AGF
12.09,63	Gitte Hansen,79,FIFH

16 - 17 år

10.00,7	Laila K Laursen,81,VIF
10.16,11	Louise Brasen,81,FRH
10.25,68	Helle Nielsen,82,HGF
10.42,20	Line Hermansen,82,KAK
10.44,8	Louise Mørch,82,KAM
11.07,4	Karen Wonsyld,81,KØGE
11.39,97	Kathrine Jessen,81,RRA
11.51,60	Janne Faurschou,82,HGF
11.54,0	Kathrine Kristiansen,82,SG

14 - 15 år

11.15,8	Nina Beck,84,SG
11.18,63	Nanna Kirkegård,84,RINGK
11.27,17	Elisabeth Hassing,84,SPARTA
12.39,2	Pernille Kjølholt,83,HATOK
13.00,8	Marie N Hansen,83,AAIG

12 - 13 år

11.32,2	Nina Lund,86,EAF
11.52,0	Joy Hansen,85,GIF
12.27,78	Desireé Culmsee,86,HVAM
12.28,41	Nadja Vinkel,85,FIF
12.56,57	Tanja Johnsen,85,RAK
13.10,0	Tabita Kristensen,86,HGF
13.34,41	Sara Jensen,85,SIK80
13.50,7	Helle Kallermann,85,HIF
14.24,8	Kristina Klevin,86,SPARTA
14.37,5	Helene Kolding,86,TIF
15.10,61	Kirstina Henriksen,86,ØB
16.28,41	Kristina Kristensen,85,SIK80

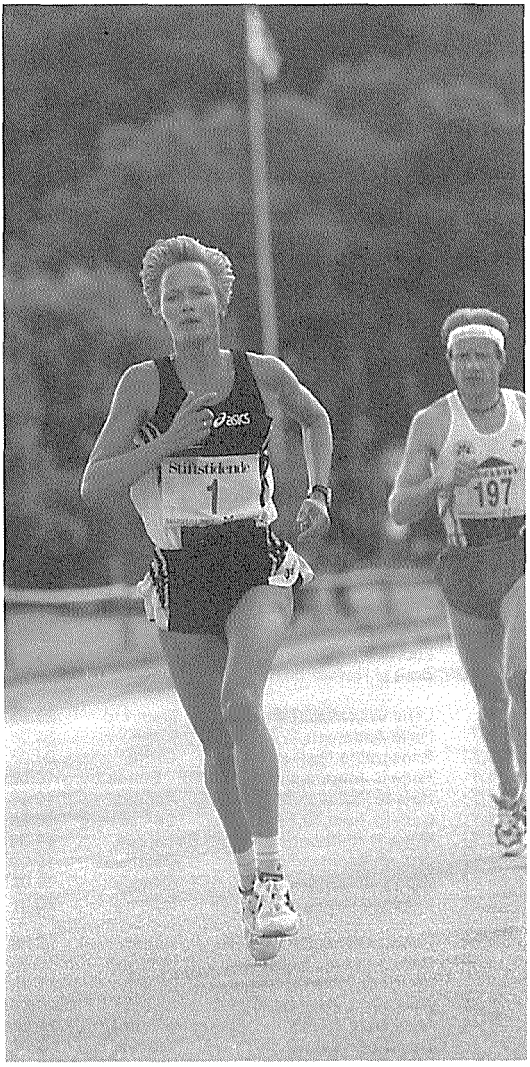

Gitte Karlshøj, 1900 er stadig vort bedste navn på de længste distancer. Her er hun på vej mod sejren i Marselisborgløbet i august. Som tidligere år sluttede Gitte året af med en "lille" tur til Chicago. Her løb hun i glimrende 2.31.57 time . Håbet om at bryde grænsen på 2.30 lever stadig. (EL)

5.000 meter - kvinder

15.39,44	Dorte Vibjerg,73,SPARTA	Hechtel	01.08
16.10,43	Annemette Jensen,72,SPARTA	Malmö	06.06
16.13,65	Gitte Karlshøj,59,1900	Istanbul	30.05
16.29,22	Petrine Holm,77,SPARTA	Tårnby	12.08
16.35,86	Rikke Pedersen,75,TIF	Walnut	28.04
16.38,00	Anja Jørgensen,67,SPARTA	Hillerød	10.05
16.44,7	Mette K Bang,68,SPARTA	Svendborg	09.06
17.15,11	Jytte Petersen,64,TIF	Odense	29.08
17.22,92	Katja Jørgensen,67,SPARTA	Randers	09.08
17.34	Gerd Hjorth,59,SPARTA	Østerbro	23.05
17.50,14	Pernille Kondrup,66,OA/OGF	Østerbro	02.08
17.56,1	Tina D Poulsen,73,1900	Århus	04.08
18.08,92	Karin B Andersen,64,1900	Odense	29.08
18.19,9	Ingerlise V Jensen,49,VIBORG	Aalborg	10.05
18.28,80	Aino M. Slej,63,1900	Randers	24.05
18.29,78	Dorte Morell,70,FIF	Hvidovre	13.06
18.33,5	Maja Vej,63,KØGE	Herlev	12.05
18.36,42	Mette B Jensen,72,AGF	Esbjerg	25.07
18.39,	Heidi Hinge,70,HIF	Østerbro	23.05
18.41,7	Lotte Thygesen,72,AGF	Århus	01.09
18.42,51	Trine Sierslev,79,BAK	Hvidovre	14.05
18.45,4	Anne Marie Simonsen,64,AA	Aalborg	10.05
18.45,4	Inge Reinholt,59,HJA	Aalborg	10.05
18.45,86	Inger Plum,52,KIF	Odense	29.08
18.49,36	Charlotte Kaagh,64,VIKING	Rønne	10.09
18.56,70	Dorthe Gram,75,SPARTA	Tårnby	12.08
18.59,4	Tina T Thejls,72,OA/OGF	Sønderborg	16.08
19.00,3	Vicki Christensen,75,1900	Sønderborg	16.08
19.01,1	Louise Helmer,73,FRH	Herlev	12.05
19.07,45	Berit el Nasser,64,FIF	Greve	04.08
19.09,	Lone Wilken,62,TIF	Østerbro	23.05
19.09,7	Helle Andersen,72,KØGE	Køge	08.06
19.09,71	Annegrethe Nielsen,53,GIF	Greve	04.08
19.11,1	Anne B Jørgensen,70,OA/OGF	Sønderborg	16.08
19.11,7	Helene Pallesen,81,VIBORG	Aalborg	10.05
19.11,7	Camilla Abel,80,AA	Sønderborg	16.08
19.12,7	Mona R Hermanns,68,HERLEV	Køge	08.06
19.16,57	Lisbeth Espersen,50,HIF	Østerbro	15.08
19.21,47	Gitte Lund,61,EAF	Odense	29.08
19.22,21	Susanne N Larsen,73,SAM	Esbjerg	25.07
19.22,34	Bente Madsen,59,LANGG	Herlev	30.08
19.25,54	Sussi Marker,73,KIF	Hillerød	10.05
19.27,14	Mia Beck,75,OA/OGF	Odense	13.08
19.27,23	Agnethe Hoffmeyer,77,HGF	Odense	29.08
19.27,44	Anita Dam,76,FIF	Hillerød	30.08
19.28,47	Tove Andersen,63,HGF	Odense	29.08
19.32,24	Inger Kaas,48,VIKING	Hillerød	10.05
19.32,3	Katrine Hedgaard,75,HERLEV	Køge	08.06
19.35,	Lone Brix Stilling,62,FIFH	Østerbro	23.05
19.35,6	Lis Lund,62,ATL	Aalborg	15.08

ALLE TIDERS BEDSTE:

15.08,8	Loa Olafsson,58,KIF	78
15.22,95	Gitte Karlshøj,59,KØGE	93
15.26,17	Nina Christiansen,64,Sparta	96
15.29,7	Dorthe Rasmussen,60,GIC	83
15.39,44	Dorte Vibjerg,73,SPARTA	98
16.05,9	Bettina R. Andersen,65,OA	92
16.07,11	Anja Jørgensen,67,SPARTA	96
16.10,43	Annemette Jensen,72,Sparta	98
16.18,5	Susanne Nedergaard,69,AIF	92
16.25,51	Kersti Jakobsen,56,AK73	87
16.27,7	Charlotte S.Jensen,69,RFR	93
16.28,7	Trine B.Pedersen,66,HELLAS	84
16.29,22	Tina H. Jensen,72,AGF	91
16.29,22	Petrine Holm,77,SPARTA	98
16.30,5	Mette H.Hansen,62,HERLEV	84
16.33,2	Aino M. Slej,63,1900	92
16.34,5	Charlotte Kaagh,64,VIKING	84
16.35,86	Rikke Pedersen,75,TIF	98
16.40,99	Katja Jørgensen,67,SPARTA	96
16.42,78	Tove S.-Lorentzen,60,Sparta	88
16.44,7	Mette Bang,68,SPARTA	98
16.45,2	Jytte Petersen,64,TIF	95
16.49,8	Inga Nielsen,66,KILEN	90
16.52,6	Helle B.Jørgensen,64,AK73	84
16.53,8	Anette Hansen,57,HIF	80
16.55,41	Anitta Palshøj,59,SPARTA	91
16.56,2	Lone Dybdal,55,1900	83
16.59,41	Lisbeth Crafack,60,1900	88
17.00,2	Marianne Jensen,64,SPARTA	88
17.01,94	Berit Worm,64,FIF	90
17.06,0	Nina Christensen,74,BLL	94
17.09,20	Gerd Hjorth,59,SPARTA	95
17.09.3	Ulla Nielsen,53,VIBORG	81
17.12,96	Lene Sarto,67,AGF	97
17.14.3	Karin T.Hansen,65,BAK	84
17.15.89	Hanne Kjærsgård,68,GIC	86
17.19.2	Lotte Strøyberg,66,AFF	86
17.21.8	Anette Jensen,67,LANGG	88
17.22,31	Karin B.Andersen,64,1900	97
17.25.2	Susanne Jakobsen,67,GIF	85
17.25,5	Lisbeth Jørgensen,64,1900	92
17.25,7	Maja Vej,63,SNIK	94
17.26,85	Mona Hermanns,68,KIF	95
17.28.9	Vibeke Nielsen,49,LANGG	87
17.32.0	Lise Kristiansen,51,FRH	84
17.33,79	Mette Jensen,72,ATL	95
17.34,62	Anette Hansen,62,AAIG	95
17.36,77	Christina Hjøllund,71,SKB	95
17.36,8	Anette Hansen,64,HG	96
17.38,77	Mette Thellufsen,66,AAK	95

5.000 meter - kvinder

Ungseniorer

16.29,22	Petrine Holm,77,SPARTA
19.27,23	Agnethe Hoffmeyer,77,HGF
19.27,44	Anita Dam,76,FIF
20.28,2	Katrine Hummelgård,78,BAC
20.48,3	Hannah Tams,78,AAIG
21.37,7	Louise Thomsen,78,AAIG
21.52,7	Sika Olsen,78,SIK80
22.57,	Anne Olesen,78,FIFH
25.11,3	Pernille Pallesen,76,VIDAR
27.48	Charlotte Sørensen,78,DYBVAD

Juniorer

18.42,51	Trine Sierslev,79,BAK
19.11,7	Camilla Abel,80,AA
22.38,8	Asta Hubeck-Graudal,80,KIF
22.40,99	Gitte Hansen,79,FIFH
23.12,46	Line Skuldbøl,79,HGF

16 - 17 år

19.11,7	Helene Pallesen,81,VIBORG
20.04,2	Line Hermansen,82,KORSØR
20.14,4	Helle Nielsen,82,RAK
20.27,17	Karen Wonsyld,81,KØGE
20.57,97	Pia Folsing,82,VIKING
21.01,43	Mette Svarrer,81,FIFH
21.40,33	Janne Faurschou,82,HGF
22.20,4	Hanne Rask,81,DYBVAD
24.27	Trine Olesen,82,SIK80
24.48,8	Janni B Simonsen,82,RAK
26.22,3	Katrine Vorum,81,SIK80

14 - 15 år

20.29,8	Vibeke Larsen,83,HJA
23.10,8	Anne Louise Carstens,83,BH
23.15,44	Camilla Buus-Kofoed,83,ØB
23.19,66	Sika Kristensen,84,GULLF
23.28	Anne Arvidson,83,SIK80
24.52,90	Bianca Petersen,83,DELTA
25.46,59	Louise Ibsen,84,GIC
29.23,1	Dorte Rasmussen,84,HVAM
30.00,0	Pernille Poulsen,83,DYBVAD

12 - 13 år

21.59,8	Tanja Johnsen,85,RAK

Det meste af feltet ved DM på 10.000m i Randers. Til stor overraskelse for mange vandt triatleten **Charlotte Sass Larsen**, RFREJA på hjemmebane foran **Anne Mette Jensen**, SPARTA . De øvrige på billedet er **Dorte Morell**, FIF og **Louise B. Hansen**, RINGK. (EL)

10.000 meter - kvinder

33.22,01	Charlotte Sass Larsen,69,RFR	Randers	07.08
33.38,42	Annemette Jensen,72,SPARTA	Randers	07.08
34.30,53	Anja Jørgensen,67,SPARTA	Karstula	24.05
35.07,07	Mette K Bang,68,SPARTA	Randers	07.08
38.33,63	Dorte Morell,70,FIF	Randers	07.08
38.53,64	Louise Bech Hansen,75,RINGK	Randers	07.08
40.14,18	Anita Dam,76,FIF	Glostrup	20.08
42.19,2	Dorte Skovby,63,RAC	Bagsværd	02.06

Dorthe Vibjerg, SPARTA havde en forrygende sæson. Her paserer hun politiet og Jørgensens Hotel i Horsens i januar. (EL)

ALLE TIDERS BEDSTE:

31.45.4	Loa Olafsson,58,KIF	78
32.02.89	Dorthe S.Rasmussen,60,GIC	83
32.26,25	Gitte Karlshøj,59,KØGE	94
33.06,79	Anja Jørgensen,67,SPARTA	97
33.22,01	Charlotte S Larsen,69,RFR	98
33.26,14	Nina Christiansen,64,FIF	93
33.38,42	Annemette Jensen,72,Sparta	98
33.50.47	Kersti Jakobsen,56,AK73	86
33.52.11	Aino M.Slej,63,1900	87
34.03.37	Lotte Strøyberg,66,AFF	87
34.33,37	Tove S.Lorentzen,60,SPARTA	89
34.57.72	Mette H.Hansen,62,HERLEV	86
34.57,77	Mette Bang,68,OA	92
35.02.8	Lone Dybdal,55,1900	84
35.09,21	Tina H.Jensen,72,AGF	97
35.16.0	Ulla Nielsen,53,VIBORG	81
35.17,69	Inga Nielsen,66,KILEN	90
35.18.10	Anitta Palshøj,59,SPARTA	92
35.25,1	Susanne Nedergaard,69,AIF	92
35.25,77	Lene Sarto,67,AGF	97
35.39.2	Karin T.Hansen,65,BAK	84
35.48,7	Dorte Dahl,65,FIFH	93
35.50.2	Helle B.Jørgensen,63,AK73	86
35.52.1	Anette Hansen,57,HIF	80
36.04,38	Rikke Pedersen,75,TIF	97
36.06,2	Mona Hermanns,68,KIF	95
36.10.7	Charlotte Kaagh,64,VIKING	82
36.15,37	Anita L.Nielsen,61,1900	90
36.15,6	Christina Hjøllund,71,SKB	95
36.20,7	Berit Worm,64,FIF	91
36.51.2	Lise Kristiansen,51,FRH	84
36.54,0	Anette Hansen,62,AAIG	95
36.55,17	Pernille Kondrup,66,1900	93
36.57,51	Helle Brogreen,64,1900	92
36.59,6	Annette Schrøder,67,FAK63	94
37.00,9	Inger Plum,52,SNIK	93
37.02.0	Connie Eriksen,52,SG	87
37.05,1	Marianne Ibsen,57,BLL	92
37.05,6	Lisbeth Espersen,50,HSOK	90
37.05.8	Joan Carstensen,54,1900	87
37.06,0	Anette Hansen,64,HG	95
37.09.75	Marie Jensen,74,TAK	88
37.12.1	Henriette Kristensen,59,SAM	85
37.15.0	Yvonne Arnecke,43,KIF	79
37.17.1	Helle Ø.Thomassen,73,RRA	87
37.17,84	Lisbeth Jørgensen,64,1900	92
37.19.0	Britta H.Sørensen,46,HJMOD	83
37.23.9	Vibeke Nielsen,49,LANGG	82
37.25,9	Maja Vej,63,SNIK	94
37.26,9	Ingelise Jensen,63,HGF	93

Kort hæk - kvinder

14,31	-08	Joanna Buciarska,77,SPARTA	Odense	18.07
14,43	+16	Julie Widstrup,71,SPARTA	Esbjerg	25.07
14,46	+03	Dorthe Jensen,73,1900	Istanbul	30.05
14,60	+10	Karina Carlsen,71,VAC	Sønderborg	01.08
14,66	+00	Mette Svarrer,79,HGF	Diekirch	26.09
14,87	-21	Rikke Rønholt,76,TIF	Malmö	07.06
14,92	+18	Merete Nordentoft,66,RRA	Randers	24.05
15,15	+10	Christina Schnohr,75,1900	Sønderborg	01.08
15,28	+07	Louise Brændstrup,76,1900	Odense A.	29.08
15,38	+10	Marie Rasmussen,72,1900	Odense A.	29.08
15,60	+19	Kathrine Nielsen,77,SPARTA	Reykjavik	04.07
15,95	+18	Anne K. Andersen,82,AAIG	Randers	24.05
15,97	+10	Lisbeth Bertelsen,71,1900	Sønderborg	01.08
16,05	+09	Laila Klarskov,65,GIC	Herlev	28.08
16,14	-06	Anja Lindholm,73,SPARTA	Hillerød	10.05
16,23	+14	Marie Louise Hansen,79,HIF	Hvidovre	02.05
16,26	-29	Dina Danekilde,79,FIFH	Hillerød	30.08
16,27	+16	Janne M.Barslev,82,1900	Esbjerg	25.07
16,40	+14	Trine F. Madsen,79,SPARTA	Hvidovre	02.05
16,51	+06	Janne Marie Barslev,82,1900	Aalborg	1.08
16,53	+10	Susanne Furbo,80,HGF	Odense A.	29.08
16,72	+07	Janne Bjørkstrand,67,HGF	Odense A.	29.08
16,98	-06	Karen M. Kristoffersen,81,Viborg	Randers	08.08
16,99	+04	Ane Skak,71,1900	Randers	24.05
17,02	+17	Rikke Sørensen,81,FIFH	Hillerød	10.05
17,18	+01	Camilla Madsen,78,GIC	Hvidovre	14.05
17,24	+02	Karina M.Johansen,83,HVAM	Hvidovre	14.05
17,32	+10	Brit Hemmingsen,75,HG	Sønderborg	01.08
17,48	+09	Dorte Nielsen,76,KIF	Glostrup	06.09
17,61	+02	Mie Kjær Frederiksen,76,BAC	Hvidovre	14.05
17,81	-06	Lotte Thiesen,81,VIKING	Hillerød	10.05
17,96	+04	Marie Hougård,80,HGF	Randers	24.05
17,98	-06	Julie F. Dahl,79,AAIG	Aabenraa	28.05
17,99	+07	Charlotte Klinge,71,KIF	Odense A.	29.08
18,01	-29	Maria Feldsgård,84,KØGE	Hillerød	30.08
18,25	-31	Lotte Larsen,81,HGF	Herning	08.05
18,42	+00	Solvejg Hansen,82,AAIG	Sønderborg	16.08
18,42	-29	Judy Jacobsen,66,FIF	Hillerød	30.08
18,48	+09	Susanne K. Hedeager,60,OA/OGF	Herlev	28.08
18,50	-06	Ida Harlev,79,TIF	Hillerød	10.05
18,69	+08	Gitte Nielsen,82,RAK	Herning	20.06
18,69	-03	Lærke Andersen,71,1900	Sønderborg	07.06
18,72	+06	Lotte Larsen,81,HGF	Aalborg	19.08
18,89	-29	Mai Jannsen,73,FRH	Hillerød	30.08
18,94	-03	Hanne B. Madsen,80,VIDAR	Sønderborg	07.06
19,07	+10	Silla Dührkop,81,TIF	Odense A.	29.08
19,35	+07	Karin Fredborg,81,TIF	Herning	19.09
19,46	+04	Dorthe Danielsen,72,EAF	Randers	24.05
19,56	+02	Tina Lagermann Nielsen,68,GULL	Hvidovre	14.05
19,61	-29	Helle Therkelsen,64,HIF	Hillerød	30.08

ALLE TIDERS BEDSTE:

13,32	Maria K.Nowak,66,SPARTA (u)	94
13,2	Dorthe A.Rasmussen,58,FIF	81
13,66	Margit Hansen,53,AK73	75
13,71	Lene Demsitz,59,SPARTA	85
13,5	Helle Sichlau,57,KTA	80
13,78	Lisbeth Pedersen,55,SPARTA	83
14,02	Janne Nexø,56,TIF	85
14,03	Christina Holm,74,AFF	93
13,8	Annelise Damm Olesen,42,HVIF	70
14,09	Joanna Buciarska,77,SPARTA(u)	97
14,16	Anne M. Gade Pedersen,65,TIF	89
14,16	Charlotte Beiter,67,SPARTA	92
14,17	Karina Schnabl,71,VAC	95
14,18	Dorthe Jensen,73,1900	96
14,0	Pia Lund,49,SKOVBK	72
14,0	Lise Wilbek,58,TIF	77
14,1	Lilli Søndergård,63,GIC	83
14,36	Merete Svenningsen,66,RRA	95
14,43	Julie Widstrup,71,SPARTA	98
14,3	Susana Flensborg,54,TIF	73
14,56	Rikke Rønholt,75,TIF	97
14,58	Irene Larsen,62,TIF	79
14,58	Christina Schnohr,75,1900	95
14,62	Janne Jørgensen,66,AKB	83
14,62	Anette Jensen,64,AFF	83
14,62	Lisbeth N.-Petersen,57,TIF	83
14,62	Anja L.Pedersen,73,SPARTA	96
14,4	Alice Wiese,43,KTA	75
14,64	Renata P.Nielsen,66,1900 (u)	90
14,4	May Bugge,67,AFF	91
14,66	Laila Ankerstjerne,65,GIC	91
14,66	Mette Svarrer,79,HGF	98
14,67	Gitte Bergmann,64,VIDAR	82
14,67	Gitte Sørensen,74,HG	93
14,68	Hanne Søndergård,61,HERLEV	78
14,68	Lis Andersen,63,TIF	91
14,71	Camilla Cronje,68,HOLTE(u)	95
14,5	Nina Fahnøe,42,FIF	70
14,5	Inge Voigt,46,FIF	72
14,74	Dorte Ebling,61,AK73	82
14,75	Jeanne Laursen,66,SPARTA	95
14,76	Birgitta Schelske,58,SPARTA	83
14,77	Anita Sølyst,61,KTA	80
14,81	Melissa Lutterodt,75,1900	97
14,83	Lene Kjeldsen,61,SKOVBK	87
14,84	Ane Skak,71,Viby IF	89
14,85	Dorte Bæk Klein,60,EAF	83
14,91	Lone Nielsen,71,RINGK	91
14,92	Marianne Brødsgård,68,EAF	86
14,92	Henriette Lykke,73,HELLAS	93

Kort hæk - kvinder

Manuel

15,4	+16	Anja L. Pedersen,73,SPARTA	Øbro.	23.05
15,6	+12	Laila Klarskov,65,GIC	Rudegård	17.08
15,8	+12	Karina Johansen,83,HVAM	Rudegård	17.08
16,1	+17	Karen M. Kristoffersen,81,VIBORG	Aalborg	10.05
16,3	+06	Rikke Sørensen,81,FIFH	Øbro.	23.05
16,4	-11	Louise Højland,80,HVAM	Bagsværd	08.06
16,6	-08	Michala Hjarne,79,FIF	Herlev	12.05
16,7	+16	Dorte Nielsen,76,KIF	Øbro.	23.05
17,0	-08	Tina Rath,77,KØGE	Herlev	12.05
17,7	+13	Tine Sand,81,HVAM	Rudegård	17.08
17,9	-11	Charlotte Klinge,72,KIF	Bagsværd	12.09
18,1	+00	Anne Louise Carstens,83,BH	Øbro.	21.09
18,3	+17	Line Petersen,81,RAK	Aalborg	10.05
18,3	+08	Nanna Lietmann,76,BH	Lyngby	12.06
18,7	-15	Gitte Nielsen,82,RAK	Aalborg	10.05
19,2	-08	Pernille Lavrsen,82,BAC	Bagsværd	08.06
18,7	+16	Karin Fredborg,81,TIF	Øbro.	23.05
19,0	-13	Lene Jørgensen,71,TIF	Lyngby	13.05
19,0	+17	Bettina Kramer,78,AA	Aalborg	10.05

12 - 13 år , 60m Hæk

10,66	-13	Christine Christensen,86,KØGE
10,72	-23	Marie Pedersen,85,HJA
10,84	-19	Josefine Sommer,85,HELLAS
10,86	-23	Tina Bach Ejlersen,85,HGF
11,26	+00	Charlotte Timmermann,86,HGF
11,32	-23	Jane Lindved,VEJEN
11,42	-19	Fie Wilbek,85,TIF
11,47	+00	Ane Petersen,85,RAK
11,94	-11	Mette Lorenzen,85,TSF
12,01	+17	Camilla Bruce,86,SPARTA
12,25	-19	Katje Andersen,85,GULL
12,48	i	Nieke Jalling,85,SKOVBK
12,48	-19	Michelle Mai,85,LIF
12,61	-13	Michelle Holk,85,KIF
12,82	-16	Rikke Grandberg,86,FIFH

Manuel

10,6	+15	Mette Lorenzen,85,TSF
11,7	-02	Charlotte Timmermann,86,HGF

Kort hæk - kvinder

Ungseniorer

14,31 -08 Joanna Buciarska,77,SPARTA
14,87 -21 Rikke Rønholt,76,TIF
15,28 +07 Louise Brændstrup,76,1900
15,60 +19 Kathrine Nielsen,77,SPARTA
17,18 +01 Camilla Madsen,78,GIC

17,48 +09 Dorte Nielsen,76,KIF
17,61 +02 Mie Kjær Frederiksen,76,BAC
18,01 -29 Maria Feldsgård,77,KØGE
20,80 -03 Helle Langer,78,AA
21,15 +04 Malene Bach,78,AAIG

Manuel

16,7 +16 Dorte Nielsen,76,KIF
17,0 -08 Tina Rath,77,KØGE
18,3 +08 Nanna Lietmann,76,BH
19,0 +17 Bettina Kramer,78,AA
20,6 +08 Dorthe Nielsen,77,HUAC

Juniorer

14,66 +00 Mette Svarrer,79,HGF
16,23 +14 Marie Louise Hansen,79,HIF
16,26 -29 Dina Danekilde,79,FIFH
16,40 +14 Trine F. Madsen,79,SPARTA
16,53 +10 Susanne Furbo,80,HGF

17,96 +04 Marie Hougård,80,HGF
17,98 -06 Julie F. Dahl,79,AAIG
18,50 -06 Ida Harlev,79,TIF
18,94 -03 Hanne B. Madsen,80,VIDAR
19,82 +00 Betina Kramer,79,AA

22,20 +01 Rikke F. Christensen,79,BAC
23,04 -12 Tina Christensen,80,RFREJA

Manuel

16,4 -11 Louise Højland,80,HVAM
16,6 -08 Michala Hjarne,79,FIF

16 - 17 år

15,00 +15 Anne K. Andersen,82,AAIG
15,91 +12 Karen M. Kristoffersen,81,VIBORG
16,27 +16 Janne Marie Barslev,82,1900 (s)
16,58 +04 Lotte Thiesen,81,VIKING
16,89 -18 Tine Sand,81,HVAM

17,02 +17 Rikke Sørensen,81,FIFH (s)
17,31 -18 Gitte Høj Jørgensen,82,SPARTA
17,46 +12 Sine Christiansen,82,SIK 80
17,57 +04 Mette Møller Nielsen,81,SIK 80
17,74 -16 Gro B. M. Pedersen,82,1900
18,25 -31 Lotte Larsen,81,HGF (s)
18,42 +00 Solvejg Hansen,82,AAIG (s)
18,45 +12 Stine V. Jensen,81,HELLAS
18,69 +08 Gitte Nielsen,82,RAK (s)
18,79 +04 Arafa Khatib,81,HELLAS

Manuel

16,3 +06 Rikke Sørensen,81,FIFH (s)
18,1 -11 Dorte Larsen,82,KIF
18,3 +17 Line Petersen,81,RAK (s)
18,7 +16 Karin Fredborg,81,TIF (s)
18,7 -15 Gitte Nielsen,82,RAK (s)

19,2 -08 Pernille Lavrsen,82,BAC (s)
19,6 +16 Christine J. Hansen,81,VIKING (s)

14 - 15 år , 80m h

12,22 -04 Karina M.Johansen,83,HVAM
12,76 -04 Karen Klintø,83,VIDAR
13,51 +11 Camilla Nielsen,84,SIK 80
13,67 +01 Pernille Lindholm,83, FAK
13,83 +11 Rikke Hansen,83,HGF

13,87 -04 Mira Grönvall,83,HVAM
13,95 -28 Astrid B. Hansen,84,SKOVBK
14,15 +11 Denice Albæk,84, SPARTA
14,21 +07 Marie Felsgård,84,KØGE
14,51 -28 Anne S. L. Tannebek,84,VIDAR

14,59 +01 Maiken Toftegaard,RINGK
14,63 +01 Ditte M. Nielsen,84,SIK 80
14,81 +12 Lene Østergaard Hansen,84,FIFH
15,18 -47 Maria S. Rasmussen,83,AAIG
15,40 -47 Line Vibov,83,HVAM

Manuel

14,2 +09 Ditte M. Nielsen,84,SIK 80
14,3 +09 Maria S.Rasmussen,83,AAIG
14,4 -03 Cecilie Ytte Olsen,83,TIF
15,1 -11 Sabrina Cordua,84,FIFH

200 meter hæk - kvinder

28,53	+00	Julie Widstrup,71,SPARTA	Øbro.	02.08
29,43	-29	Karina Carlsen,71,VAC	Glostrup	20.08
29,77	+12	Karina M.Johansen,83,HVAM	Hvidovre	21.09
32,02	-29	Laila Klarskov,65,GIC	Glostrup	20.08
33,32	+00	Gitte H. Jørgensen,82,SPARTA	Øbro.	02.08
34,18	-29	Charlotte Klinge,72,KIF	Glostrup	20.08
41,84	+12	Line Vibov,83,HVAM	Hvidovre	21.09
56,81	+12	Mira Grönvall,83,HVAM	Hvidovre	21.09

ALLE TIDERS BEDSTE:

27,3	Dorthe A.Rasmussen,58,FIF	81
27,4	Janne Nexø,56,GIC	83
28,10	Laila Ankerstjerne,65,GIC	90
28,10	Anne M.G.Pedersen,65,TIF	92
28,2	Inge Jensen,46,FIF	71
28,53	Julie Widstrup,71,SPARTA	98
28,3	Nina Hansen,42,FIF	67
28,6	Susana Flensborg,54,TIF	73
28,7	Helle Vinkler,64,FAK63	86
28,8	Karina Schnabl,71,VAC	92
28,9	Berit Danielsen,57,FIF	84
29,41	Henritte Lykke,73,SPARTA	96
29,2	Lene Kjeldsen,61,SKOVBK	81
29,3	Linda Madsen,64,GIC	80
29,3	Bente Larsen,65,AFF	81
29,4	Katrine Bay,75,FIFH	92
29,5	Anette Kromann,49,HVAK	70
29,5	Bente Fisker,51,AIF	73
29,5	Dorte Bæk Klein,60,EAF	81
29,77	Karina M.Johansen,83,HVAM	98
29,6	Annelise Damm Olesen,42,HVIF	70
29,7	Helle Terkelsen,64,HIF	88
29,7	Marianne Brødsgård,68,Fr.Od.	88
29,8	Gitte Sørensen,74,HG	93
29,9	Hanne Søndergård,62,HERLEV	79
29,9	May Bugge,67,AFF	83

Joanna Buciarska, SPARTA var vor bedste udøver i kort hæk i 1998. (EL)

400 meter hæk - kvinder

57,45	Rikke Rønholt,76,TIF	Tallahassee	00.05
61,94	Christina Schnohr,75,1900	Randers	08.08
62,74	Dina Danekilde,79,FIFH	Randers	08.08
62,94	Ane Skak,71,1900	Istanbul	30.05
63,62	Julie Widstrup,71,SPARTA	Esbjerg	25.07
64,01	Anja Lindholm Pedersen,73,SPARTA	Øbro.	23.05
64,89	Camilla Madsen,78,GIC	Hvidovre	14.05
67,02	Camilla Voigt,78,TIF	Øbro.	23.05
67,82	Mette Fredriksen,77,KØGE	Rudegaard	08.06
67,90	Silla Dührkop,81,TIF	Odense A.	29.08
68,00	Mette Svarrer,79,EAF	Randers	24.05
68,05	Lisbeth Bertelsen,71,1900	Odense A.	29.08
68,18	Gitte Høj Jørgensen,82,SPARTA	Odense A.	29.08
68,26	Rikke Sørensen,81,FIFH	Hillerød	10.05
68,27	Dorthe Danielsen,72,EAF	Randers	24.05
68,47	Hanne Sørensen,72,SPARTA	Holte	01.09
68,81	Louise Højland,80,HVAM	Glostrup	06.09
69,30	Karina Johansen,83,HVAM	Hvidovre	14.05
70,19	Lotte H. Larsen,81,HGF	Luxembourg	26.09
70,30	Susanne Furbo,80,HGF	Herning	02.05
70,93	Solvejg Hansen,82,AAIG	Herning	08.05
71,10	Helle Nielsen,82,RAK	Sønderborg	07.06
71,54	Rikke Hansen,83,HGF	Herning	08.05
71,90	Dorte Nielsen,76,KIF	Øbro.	23.05
72,14	Brit Hemmingsen,75,HG	Hvidovre	14.05
72,73	Mie Kvorning,81,RRA	Herning	08.05
72,75	Gro B. M. Pedersen,82,1900	Herning	08.05
72,86	Charlotte Klinge,72,KIF	Tårnby	30.06
72,87	Laila Klarskov,65,GIC	Herlev	28.08
73,86	Henriette F. Hansen,81,VIKING	Hillerød	10.05
73,99	Jette Svendsen,64,FIFH	Øbro.	23.05
74,93	Marie S. Rasmussen,83,AAIG	Randers	24.05
74,96	Maren Granlien,79,SAC	Rudegaard	08.06
75,60	Helle Schwarner,78,HJA	Sønderborg	07.06
75,83	Anne B. Johansen,83,1900	Sønderborg	07.06
76,15	Hanne Madsen,80,VIDAR	Sønderborg	07.06
76,42	Winnie Pedersen,84,VIDAR	Sønderborg	07.06
76,46	Christina Hjorth Madsen,80,RRA	Randers	24.05
76,94	Anne Bruun,83,OA/OGF	Randers	24.05
77,18	Julia F. Dahl,79,AAIG	Herning	08.05
77,24	Sille Paulsen,81,FIF	Hillerød	30.08
77,47	Signe Vest Petersen,,81,RRA	Randers	24.05
77,96	Mia Bech,75,OA/OGF	Randers	24.05
78,22	Signe Markmann,77,VIKING	Øbro.	23.05
78,50	Anne Larsen,78,KØGE	Rudegaard	08.06
78,57	Tina Lagermann Nielsen,68,GULL	Hvidovre	14.05
78,93	Mai Jannsen,73,FRH	Rudegaard	08.06
79,27	Berit El Nasser,64,FIF	Hillerød	30.08
79,96	Anette Bülow,60,TIF	Hillerød	10.05
80,09	Betina Kramer,79,AA	Sønderborg	16.08

ALLE TIDERS BEDSTE:

57,04	Rikke Rønholt,76,TIF	97
57,65	Helle Sichlau,57,KTA	84
57,80	Ane Skak,71,1900	91
59,16	Dorthe Rasmussen,58,FIF	79
59,56	Anne M.G.Pedersen,65,TIF	92
59,79	Helle Vinkler,64,FAK63	86
59,83	Anita Sølyst,61,KTA	80
60,84	Lisbeth Nissen-Petersen,57,TIF	83
60,87	May Bugge,67,AFF	90
61,09	Berit Danielsen,57,HERLEV	83
61,24	Marianne Brødsgård,68,OGF	90
61,28	Anja L. Pedersen,73,SPARTA	96
61,41	Dina Danekilde,79,FIFH	97
61,4	Wanda Breum,64,FIFH	82
61,54	Kirsten Høiler,49,TIF	79
61,67	Eva Knudsen,71,TIF	93
61,79	Laila Ankerstjerne,65,GIC	90
61,83	Bente Larsen,65,AFF	83
61,86	Janne Nexø,56,TIF	86
61,94	Christina Schnohr,75,1900	98
62,01	Mette Lundgren,67,TIF	95
62,08	Hanne Holdorf,77,AA	96
62,21	Urd Kielgast,70,1900	92
62,27	Pia Vanggaard,60,SIK80	88
62,34	Louise K.Jensen,74,1900	94
62,35	Rikke Spure,66,AFF	87
62,46	Julie Widstrup,71,FIF	92
62,4	Tina Krebs,63,FRH	81
62,5	Betina Wilhjelm,66,AIF	85
62,71	Pia Lund Hansen,49,FIFH	78
63,1	Britta Lund,61,KOIF	77
63,60	Lene Kjeldsen,61,SKOVBK	79
63,61	Lotte Fruergaard,72,AFF	93
63,61	Helle Bolvig Nielsen,60,TIF	85
63,5	Camilla Voigt,78,TIF	96
63,89	Jeanett Søborg,70,RRA	89
63,91	Helle Skau,71,IK-Holstebro	87
63,96	Lisbeth Larsen,57,HVIF	79
63,97	Joanna Buciarski,77,SPARTA(u)	94
64,01	Helle Terkelsen,64,HIF	88
63,9	Lene S.Jørgensen,59,HAF	76
63,9	Miriam Kolko,72,HVIF	91
64,10	Kathrine Nielsen,77,GIC	94
64,17	Mette Toft,64,FIF	89
64,1	Ulla Busk,55,AIF	85
64,38	Mette Rødtnes,68,AFF	86
64,4	Lone Aagaard,62,HIF	92
64,5	Vivian Grønfeldt,54,HVIF	78
64,5	Dorthe Reedtz,55,TIF	79
64,5	Camilla Madsen,78,GIC	96

400 meter hæk - kvinder

Manuel

66,8	Helle Nielsen,82,RAK	Aalborg	10.05
71,2	Britt Hemmingsen,75,HG	Bagsværd	08.06
72,2	Karen M. Kristoffersen,81,VIBORG	Aalborg	10.05
72,4	Christina Gedsø,73,GIC	Bagsværd	08.06
73,0	Lill Møller Jørgensen,80,GIC	Rudegård	17.08
74,1	Dorthe V. Nielsen,78,HJA	Sæby	16.08
74,2	Zarah J. Rasmussen,78,VAC	Lyngby	31.08
74,3	Line Petersen,81,RAK	Aalborg	10.05
75,3	Mette Møller Nielsen,81, SIK 80	Sæby	16.08
75,4	Sisse Olsson,81,DYBVAD	Sæby	09.05
75,7	Helle Schwaner,82,HG	Aalborg	10.05
76,1	Anette Bülow,60,TIF	Lyngby	31.08
77,0	Anne Larsen,78,KØGE	Herlev	12.05
77,6	Mai Jannsen,73,FRH	Herlev	12.05
77,7	Tina Lagermann. Nielsen,68,GULL	Bagsværd	08.06
78,2	Kristine Friis-Møller,81,FRH	Herlev	12.05
79,9	Julie Møller,79,GULL	Lyngby	31.08

Det kvindelige danske juniorlandshold i Odense, fanget i et splitsekund, til megen morskab for alle. (EL)

400 meter hæk - kvinder

ungseniorer

57,45 Rikke Rønholt,76,TIF
64,89 Camilla Madsen,78,GIC
67,02 Camilla Voigt,78,TIF
67,82 Mette Fredriksen,77,KØGE
71,90 Dorte Nielsen,76,KIF

75,60 Helle Schwarner,78,HJA
78,22 Signe Markmann,77,VIKING
78,50 Anne Larsen,78,KØGE
85,67 Annr Marie Svendsen,78,RRA

Manuel

74,2 Zarah J. Rasmussen,78,VAC
74,1 Dorthe V. Nielsen,78,HJA
77,0 Anne Larsen,78,KØGE

juniorer

62,74 Dina Danekilde,79,FIFH
68,00 Mette Svarrer,79,EAF
68,81 Louise Højland,80,HVAM
70,19 Lotte Larsen,80,HGF
70,30 Susanne Furbo,80,HGF

74,96 Maren Granlien,79,SAC
76,15 Hanne Madsen,80,VIDAR
76,46 Christina Madsen,80,RRA
77,18 Julia F. Dahl,79,AAIG
80,09 Betina Kramer,79,AA

80,81 Jannie Nielsen,79,HIF
81,17 Charlotte W.Kanstrup,79,TIF
84,44 Elise Thomsen,79,HJA
85,88 Tenna Andreasen,79,FRH

Manuel

73,0 Lill Møller Jørgensen,80,GIC
79,9 Julie Møller,79,GULL
80,0 Rikke F. Christensen,79,BAC

16 - 17 år, 300m hæk

46,51 Rikke Sørensen,81,FIFH
48,50 Gitte Høj Jørgensen,82, SPARTA
48,59 Silla Dührkop,81,TIF
48,83 Solvejg L. Hansen,82,AAIG
49,50 Lotte Larsen,81,HGF

50,05 Gro B. M. Pedersen,82.1900
51,40 Arafa Khatib,81,HELLAS
51,99 Mette M. Nielsen,81,SIK 80
53,21 Helle Schwaner,83,HJA
53,45 Sisse Olsson,81,DYBVAD

53,97 Henriette F. Hansen,81,VIKING
54,92 Karin Fredborg,81,TIF
55,74 Gitte Nielsen,82,RAK

14 - 15 år, 300m hæk

44,79 Karina M.Johansen,83, HVAM
48,48 Karen Klintø,83,VIDAR
48,52 Louise Jakobsen,83,SG
49,06 Rikke Hansen,83,HGF
51,14 Denice Albæk,84, SPARTA

51,50 Pernille Lindholm,83, FAK
51,83 Maria Rasmussen,83,AAIG
52,02 Nina Beck,84,SG
52,15 Maiken Toftegaard,84,RINGK
54,27 Ditte M. Nielsen,84,SIK 80

54,92 Karin Fredborg,81,TIF
55,21 Anne Bruun,83,OA/OGF
60,87 Line Vibov,83,HVAM
63,85 Anna Peter,84,SPARTA

Manuel

50,6 Denice Albæk,84,SPARTA

12 - 13 år, 300m hæk

Manuel

52,5 Lina Sønderkær,86,AAC
55,8 Fie Wilbek,85,TIF
60,4 Camilla Bruce,86,SPARTA

4 x 100 meter - kvinder

47,74	Herning GF	Odense	29.08
	(Alison Maxwell,70 - Sofie Abildtrup,80 - Michala Bluhm,80 - Signe Olesen,81)		
47,96	Århus 1900	Odense	29.08
	(Pia Zinck,71 - Marie Bagger Rasmussen,72 - Christina Schnohr,75 - Renata Nielsen,66)		
48,31	SPARTA	Odense	29.08
	(Julie Widstrup,71 - Mette Møller Jensen,73 - Joanna Buciarska,77 - Rikke Rønholt,76)		
49,04	Trongården IF	Øbro	23.05
	(Hanne Svenningsen,82 - Trine Bogner-Ahlfors,69 - Camilla Voigt,78, - Silla Dührkop,81)		
49,59	FIF Hillerød	Hvidovre	12.06
	(Rikke Sørensen,81 - Malene Hansen,82 - Christina Westi,79 - Louise Sørensen,78)		
50,53	SPARTA - B	Hillerød	10.05
	(Tini Owild,64 - Susse Malling,78 - Marie Gregersen,79 - Lisbeth Nielsen,72)		
50,4	Hvidovre AM	Rudegård	17.08
	(Ditte Larsen,83 - Karina M.Johansen,83 - Heidi Jensen,80 - Louise Højland,80)		
50,5	Køge G & IF	Herlev	12.05
	(Malene Jensen,72 - Heidi Jensen,66 - Tina Rath,77 - Mette Frederiksen,77)		
51,22	Viking , Rønne	Øbro	23.05
	(Henriette F.Hansen,81 - Tina Falandysz,77 - Sille Søndergaard,83 - Lotte Thiesen,81)		
51,44	1900 - B	Odense	29.08
	(Janne M.Barslev,82 - Lisbeth Berthelsen,71 - Louise Brændstrup,76 - Karen Møldrup,76)		
51,47	Københavns IF	Odense	29.08
51,61	Esbjerg AF	Randers	23.05
51,81	HGF - B	Odense	29.08
52,30	Randers Real A	Herning	08.05
52,3	Aalborg Atletik	Aabenraa	10.05
52,78	TIF - B	Odense	29.08
52,8	Glostrup IC	Rudegård	17.08
52,94	SPARTA - C	Herning	19.09
52,9	Frederiksberg IF	Herlev	12.05
53,4	Bagsværd AC	Bagsværd	08.06
53,55	Aabenraa IG	Randers	23.05
53,6	Fremad Holbæk	Herlev	12.05
53,6	Søllerød AC	Rudegård	17.08
53,9	Viborg	Aalborg	10.05
54,0	1900 - B	Sønderborg	07.06
54,43	Sæby IK 80	Herning	19.09
54,3	VIDAR	Kolding	26.09
54,4	VAC	Østerbro	26.08
54,6	TIF - C	Østerbro	10.06
54,8	Greve IF	Herlev	12.05

ALLE TIDERS BEDSTE:

46,49	Århus 1900 (ej rekord)	95
46,60	IF-Sparta, København	86
46,70	Trongården IF, Lyngby	86
47,38	Viby IF	89
47,3	Frederiksberg IF	71
47,5	Amager IF	73
47,74	Herning GF	98
47,8	Hvidovre IF	71
48,25	Aalborg FF	93
48,27	Haderslev IF	86
48,2	Glostrup IC	80
48,5	København's IF	70
48,76	Kastrup Tårnby AK	76
48,97	Hvidovre AK	79
49,01	Esbjerg AF	84
48,9	Vejle IF	71
49,10	FIF Hillerød	91
49,2	Grenå IF	70
49,4	AK-73, København	77
49,5	Skive IK	75
49,6	N I K E, Nykøbing F.	72
49,6	AK-Brøndby	89
49,7	Randers Real Atletik	80
49,91	Herlev IF	78
49,8	IK-Skovbakken, Århus	71
49,9	Aarhus GF	66
49,9	Dagnæs IF, Horsens	71
49,9	Fremad, Holbæk	80
49,9	Herlufsholm GF	93
50,1	Hundested AF	74
50,1	Helsingør IF	81
50,27	Odense GF	90
50,35	Søllerød Nærum IK	79
50,3	Tønder Sports Forening	73
50,3	Holte IF	91
50,53	Hvidovre AM	97
50,5	IFK-Aalborg	60
50,5	Køge G- & IF	98
50,79	Randers Freja	92
50,7	IK-Hellas, Roskilde	89
50,90	Svendborg GF	90
50,8	AIK-95, København	59
50,8	Gentofte Klampenborg IK	66
50,8	Horsens f.s.	75
50,8	Frederikshavn AK-66	77
50,9	Vojens AF	76
50,9	IF-Gullfoss, København	85
51,13	Freja, Odense	84
51,13	IK-Holstebro	87
51,0	Kolding KFUM	81
51,0	IK-Olympia, Maribo	82

4 x 100 meter - kvinder

54,9	Vidar , Sønderborg	Aalborg	10.05
55,28	HVAM - B	Hvidovre	14.05
55,33	Odense Atletik / OGF	Herning	08.05
55,3	EAF - B	Kolding	26.09
55,4	Rødding AK	Aalborg	10.05
55,81	FIFH - B	Hillerød	10.05
55,88	FIFH - C	Ballerup	15.08
56,10	Helsingør IF	Hillerød	10.05
56,0	Ben Hur	Øbro	10.06
56,26	SG	Odense	13.06
56,4	Herlufsholm G	Bagsværd	08.06
56,39	Gullfoss	Hvidovre	14.05
56,62	Ballerup AK	Hvidovre	14.05
56,6	Dybvad	Sæby	09.05
56,79	KIF - B	Odense	29.08
56,7	Korsør AM	Øbro	10.06
56,9	KØGE - B	Rudegård	08.06
57,0	Hjørring	Aalborg	10.05
57,36	RRA - B	Herning	08.05
57,38	OA / OGF - B	Herning	08.05

18 - 19 år

51,36 HGF

16 - 17 år

53,29 FIFH
54,43 SIK 80
55,08 HGF
55,4 RAK

14 - 15 år

52,73 HVAM
53,96 FIF
54,3 VIDAR
55,3 EAF
55,3 SIK 80
55,88 FIFH
56,1 AAIG
56,26 SG
58,69 RINGK
59,23 SPARTA

12 - 13 år

51,6 TIF
56,36 BAC
56,71 SPARTA
59,93 RAK
59,33 AAIG

61,9 GIF
64,0 LIF

4 x 80 meter

41,54 KIF
44,1 HGF
45,8 TSF
46,0 SPARTA
46,9 RAK

47,3 VIDAR
47,9 TIF
48,23 GIF
48,3 EAF
50,11 FIFH

50,36 AAC
50,3 SAK 77

4 x 200 meter - kvinder

1.45,2	FIF - Hillerød	Århus	23.06
	(Rikke Sørensen,81 - Louise Sørensen,78 - Malene Hansen,82 - Dina Danekilde,79)		
1.47,0	Århus 1900	Århus	23.06
	(Karen Møldrup,76 - Melissa Lutterodt,75 - Inge Barslev,56 - Christina Schnohr,75)		
1.49,4	Glostrup IC	Århus	23.06
	(Lill M.Jørgensen,80 - Laila Klarskov,65 - Christina Gedsø,73 - Camilla Madsen,78)		
2.10,2	Greve IF	Glostrup	14.05
	( )		
2.34,9	Trongården IF	Glostrup	19.05
	(Mie Smith-Jensen,87 - Pernille Andreasen,87 - Cecilie Hjermind,87 - Maiken Graversen,87)		

ALLE TIDERS BEDSTE:

1.39,35	Århus 1900	92
1.39,8	Trongården IF, Lyngby	83
1.40,73	IF-Sparta, København	86
1.41,0	Hvidovre IF	70
1.41,2	Glostrup IC	83
1.42,0	Amager IF	71
1.42,5	Aalborg FF	81
1.42,69	Herning GF	96
1.42,8	Frederiksberg IF	70
1.45,2	FIF-Hillerød	98
1.45,9	Hvidovre AK	67
1.46,8	København's IF	67
1.47,4	Holte IF	82
1.47,6	Esbjerg AF	83
1.48,0	Kastrup Tårnby AK	67

De store slanger er lagt ud på Århus Stadion. Hvis man ser godt efter, er det de slanger, der skal sørge for, at man i fremtiden kan få varme under græstæppet. Denne Sankt Hans-Aften var der dog ikke brug for varmen, den sørgede solen for. **Louise Sørensen, Rikke Sørensen, Dina Danekilde** og **Malene Hansen**, FIF-Hillerød vandt denne aften 2 danske stafetmesterskaber. Senere skulle det vise sig, at mesterskabet i 4x200m blev det sidste af slagsen. Mesterskabet blev afskaffet på DAFs rep-møde i jan 99. (EL)

1.000 meter stafet - kvinder

2.18,8	FIF - Hillerød	Århus	23.06
	(Malene Hansen,82 - Rikke Sørensen,81 - Louise Sørensen,78 - Dina Danekilde,79)		
2.20,9	Århus 1900	Århus	23.06
	(Dorthe Jensen,73 - Melissa Lutterodt,75 - Christina Schnohr,75 - Karen Møldrup,76)		
2.22,7	Glostrup IC	Århus	23.06
	(Lill Jørgensen,80 - Laila Klarskov,65 - Christina Gedsø,73 - Camilla Madsen,78)		
2.26,76	Herning GF	Glostrup	06.09
	(Janne Faurschou,82 - Lotte Larsen,81 - Anne Larsen,81 - Signe Olesen,81)		
2.28,38	Hvidovre AM	Glostrup	06.09
	(Mira Grönvall,83 - Line Vibov,83 - Karina Johansen,83 - Ditte Larsen,83)		
2.31,94	Frederiksberg IF	Ballerup	16.08
	(Camilla Bay Rost,84 - Maria Kofoed Hybholt,83 - Kristine Soltauw,84 - Fie Brisson,83)		
2.33,8	Vidar , Sønderborg	Odense	14.06
	(Nelly Jans,84 - Anne Sofie Tannebæk,84 - Winnie Pedersen,84 - Karen Klintø,83)		
2.34,0	Svendborg G	Odense	14.06
	(Lia Ottosen,83 - Vicki Bruhn,83 - Nina Beck,84 - Louise Jakobsen,83)		
2.36,4	HGF - B	Herning	10.10
	(Dorte Mikkelsen,85 - Chanthirika Albert,85 - Charlotte Timmermann,86 - Tine Bach Ejlersen,85)		
2.38,9	Sæby IK 80	Odense	14.06
	(Sine Christiansen,82 - Trine Olsen,82 - Katrine Vorum,81 - Mette M.Nielsen,81)		
2.40,08	SIK 80 - B	Glostrup	06.09
2.40,1	Amager IF	Greve	06.09
2.42,3	Bagsværd AC	Greve	06.09
2.43,6	HVAM - B	Herlufsholm	25.05
2.45,75	Aabenraa IG	Aabenraa	28.05
2.51,2	Helsingør IF	Glostrup	26.05
2.51,4	Randers Real A	Aalborg	09.06
2.54,10	København IF	Øbro	11.05
2.54,3	Vejle IF	Greve	06.09
2.56,6	Aalborg Atletik	Aalborg	15.08
2.57,6	FIF - B	Greve	06.09
3.33,70	PULS 3060	Greve	04.08

ALLE TIDERS BEDSTE:

2.09,6	Hvidovre IF	72
2.11,48	Århus 1900	92
2.13,0	Trongården IF, Lyngby	79
2.13,57	Viby IF	89
2.13,6	Amager IF	71
2.15,6	Frederiksberg IF	78
2.15,3	Glostrup IC	83
2.15,5	IK-Skovbakken	71
2.16,89	Herning GF	97
2.17,2	Vejle IF	71
2.17,32	FIF-Hillerød	97
2.17,7	Fremad, Holbæk	78
2.17,86	Aalborg FF	93
2.17,9	Hvidovre AK	79
2.18,30	IF-Sparta	86
2.18,5	Dagnæs IF, Horsens	71
2.19,6	Køge G- & IF	82
2.20,0	Helsingør IF	81
2.20,0	Herlufsholm GF	93
2.21,0	København's IF	72
2.21,8	Kastrup Tårnby AK	75
2.22,7	Aarhus GF	71
2.22,81	Esbjerg AF	84
2.23,1	Randers Freja	72
2.23,6	Herlev IF	77
2.23,76	IK-Holstebro	89
2.23,88	Haderslev IF	85
2.24,6	AK-Brøndby	81
2.24,9	Fredericia AK-63	82
2.25,02	IF-Gundsømagle 77	92
2.25,27	IF-Gullfoss, København	86
2.25,7	Ben Hur, København	83
2.25,89	IK-Hellas, Roskilde	89
2.25,90	Randers Real Atletik	91
2.26,3	IFK-Aalborg	71
2.26,3	Skive IK	74
2.26,3	Kolding KFUM	80
2.26,57	Sæby IK-80	89
2.27,1	Svendborg GF	88
2.27,2	Viking , Rønne	97
2.27,23	Dybvad IK	94
2.27,3	Freja, Odense	78
2.27,4	Holte IF	82
2.28,1	Vidar, Sønderborg	83
2.28,38	Hvidovre AM	98
2.28,5	Vordingborg AC	89
2.28,88	IF-Mols	86
2.29,02	Greve IF	86
2.29,5	N I K E, Nykøbing F.	76
2.30,0	Trampolinforeningen-SOR	81
2.30,0	NA-80, Nykøbing F.	87

1.000 meter stafet - kvinder

20 - 22 år

ingen hold

18 - 19 år

ingen hold

16 - 17 år

2.26,76	HGF
2.29,62	FIFH
2.39,78	SIK 80

14 - 15 år

2.28,38	HVAM
2.31,94	FIF
2.33,8	VIDAR
2.34,0	SG
2.40,08	SIK 80

12 - 13 år

2.36,4	HGF
2.54.10	KIF

Alle kvinderne i 4x100m løb ved DM fik medalje. Ja, bronzemedaljerne blev endda lagt i depot. Guldet gik til Århus 1900 med : **Marie Bagger Rasmussen, Christina Schnohr, Dorthe Jensen** og **Anne B. Johannsen**. Sølvet gik til Herning GF ved : **Ingela Bluhm** (mor til Michala) , **Sofie Abildtrup, Michala Bluhm** og tilbagevendte **Alison Maxwell**. (EL)

4 x 400 meter - kvinder

3.53,55	Herning GF	Randers	09.08
	(Signe Olesen,81 - Michala Bluhm,80 - Alison Maxwell,70 - Sofie Abildtrup,80)		
3.57,91	Århus 1900	Istanbul	30.05
	(Karen Gydesen,67 - Ane Skak,71 - Karen Møldrup,76 - Lone Nielsen,71)		

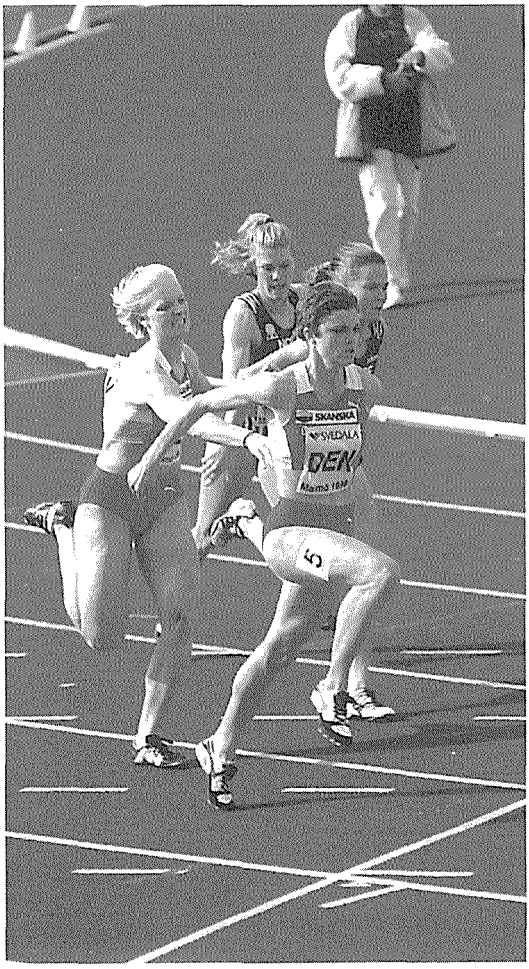

Sidste skifte på 4x100m ved E-CUPen i Malmø mellem **Christina Schnohr** og **Mette Svarrer**. (EL)

ALLE TIDERS BEDSTE:

3.44,2	Hvidovre IF	72
3.45,78	Viby IF	89
3.46,37	IF-Sparta, København	87
3.46,46	Århus 1900	90
3.47,44	Trongården IF, Lyngby	96
3.47,7	Amager IF	71
3.52,5	Aalborg FF	82
3.53,2	Kastrup Tårnby AK	81
3.53,55	Herning GF	98
3.55,1	Frederiksborg IF-Hillerød	81
3.56,19	Fremad, Holbæk	78
3.56,4	Hviodvre AK	79
3.57,4	Frederiksberg IF	71
3.58,63	Esbjerg AF	84
3.59,93	Holte IF	92
4.00,0	Køge G- & IF	82
4.01,2	IFK-Aalborg	72
4.02,3	Dagnæs IF, Horsens	71
4.02,5	N I K E, Nykøbing F.	72
4.02,9	Aalborg AK	74
4.03,1	Vejle IF	71
4.05,4	Skive IK	71
4.06,7	Hundested AF	84
4.07,1	IK-Skovbakken	84
4.07,5	Haderslev IF	84
4.08,42	Helsingør IF	75
4.08,74	AK-Brøndby	89
4.09,3	Fredericia AK-63	82
4.09,6	Randers Real Atletik	78
4.10,7	København's IF	72
4.10,99	Freja, Odense	77
4.12,00	Ben Hur, København	84
4.13,35	IF-Gullfoss, København	85
4.13,5	Horsens f.s.	74
4.14,8	AK-Delta, Slagelse	81
4.14,90	Gundsømagle IF 77	93
4.15,09	IK-Viking Rønne	79
4.15,1	S.A.G.A., Frederiksberg	80
4.15,4	Svendborg GF	90
4.15,94	Greve IF	91
4.16,8	Glostrup IC	78
4.18,5	Herlufsholm GF	75
4.18,58	IK-Holstebro	87
4.18,6	Ballerup AK	87
4.20,0	Aarhus GF	69
4.20,00	Odense Atletik	95
4.21,1	Vojens AF	75
4.21,5	Odense GF	82
4.22,1	Skive AM	84
4.22,9	Herlev IF	70

4 x 800 meter - kvinder

9.50,78	Aarhus GF	Århus	05.05
	(Tina Hansen,69 - Thea Henriksen,79 - Marianne Rhode,69 - Mette Jensen,72)		
10.41,52	AGF - B	Århus	05.05
	(Birgitte Kiil,71 - Rikke Skøt,71 - Mona Carlsen,72 - Majken Kristensen,72)		
10.45,64	Århus 1900	Århus	05.05
	(Margit Nielsen,56 - Ida Lauridsen, - Solveig, -)		
10.47,06	AGF - C	Århus	05.05
	(Ida Kirkegaard,76 - Jette Bach,57 - Dorthe Kjær,63 - Ulla B.Madsen,69)		

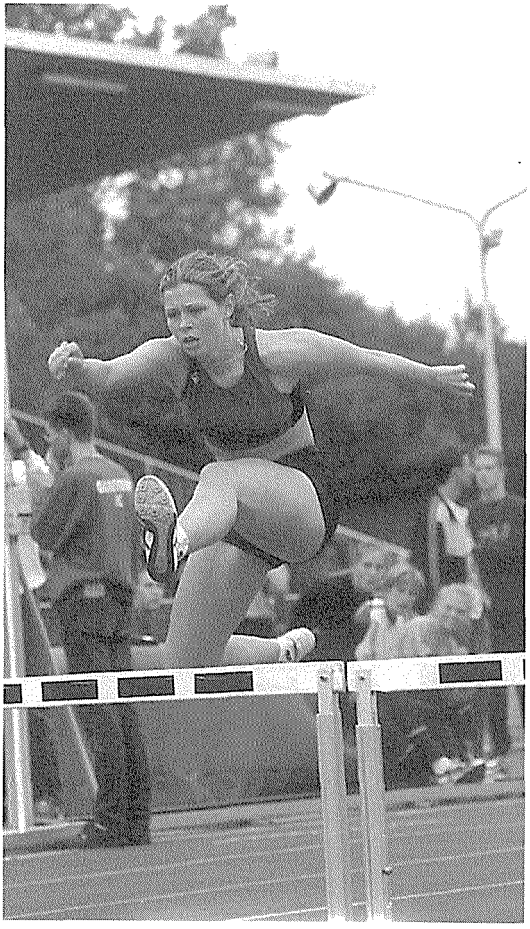

ALLE TIDERS BEDSTE:

8.51,54	Århus 1900	90
8.56,16	Trongården IF, Lyngby	89
8.57,94	Frederiksberg IF	90
9.00,79	Aalborg FF	89
9.06,6	Glostrup IC	83
9.08,6	Fremad Holbæk	78
9.12,94	IF-Sparta, København	88
9.15,7	Køge G- & IF	83
9.21,0	København's IF	78
9.21,8	IK-Viking, Rønne	79
9.24,3	Helsingør IF	80
9.24,6	Randers Real Atletik	78
9.25,3	IF Langgarverne	93
9.34,1	Herlufsholm GF	82
9.35,3	Esbjerg AF	87
9.37,54	FIF-Hillerød	97
9.46,2	Hvidovre IF	86
9.50,78	Aarhus GF	98
9.52,3	Herlev IF	82
9.53,0	IF-Gullfoss. København	82
9.57,0	Greve IF	84
10.00,8	Ballerup AK	87
10.02,8	IK-Skovbakken	82
10.05,6	S.A.G.A., Frederiksberg	80
10.07,6	AK-Brøndby	82
10.13,8	Svendborg GF	90
10.14,6	IK-Olympia, Maribo	81
10.15,7	Viby IF	82
10.15,9	Aabenraa IG	79
10.16,7	Skive AM	85
10.17,7	Hvidovre AK	79
10.18,5	Tåstrup IK	87
10.18,7	Freja, Odense	78
10.19,6	AK-73, København	83
10.21,0	Herning GF	76
10.23,2	Ben Hur, København	83
10.27,8	Amager IF	77
10.31,4	Bagsværd AC	78
10.34,1	Odense GF	87
10.36,6	Kastrup Tårnby AK	76
10.38,0	Auning IF	82
10.47,01	Korsør AK	95
10.49,8	Dybvad-Sæby IK	75
10.50,7	Blovstrød-Løverne	85
10.52,2	N I K E, Nykøbing F.	79
10.53,4	Vojens AF	84

Louise Højland, HVAM prøvede kræfter med 400m hæk i 98. Det blev da også til en ny PR. Men også i mangekampssammenhæng gjorde Louise sin entre på scenen, og måske, hvem ved. (EL)

4 x 1.500 meter - kvinder

24.12,71	Kalundborg IF	Odense	27.09
	(Mette Werth,53 - Anette Larsen,50 - Lisbeth Mølgaard,51 - Mona Hansen,58)		
24.27,19	Fjordager IF	Odense	27.09
	(Lone Vang,61 - Lone Nielsen,54 - Hanne Kamph,46 - Helle Hansen,62)		

2½ hold hos de -15 årige piger på 4x100m. **Line Vibov, Karina Johansen, Ditte Larsen** og **Mira Grønvall**, HVAM med guldmedaljen . FIF med sølvmedaljen og **Nelly Jans, Karen Klintø, Winnie Petersen**, og **Anne Sofie Tannebæk**, VIDAR med bronzen. (EL)

ALLE TIDERS BEDSTE:

19.47,0	IF-Gullfoss, København	81
20.01,6	Ballerup AK	86
20.37,9	Aalborg FF	80
20.38,8	Hvidovre IF	81
21.31,8	Greve IF	81
21.40,8	Søllerød Nærum IK	95
21.47,6	IF-Langgarverne	85
22.13,1	Lillerød IF	77
22.24,3	Kalundborg IF	91
22.49,9	Helsingør IF	97
23.12,7	Tåstrup IK	82
23.20,3	Blovstrød-Løverne	95
23.40,0	Holstebro OK	92
23.54,0	Glostrup IC	96
24.16,2	IK Olympia	93
24.07,6	Kalundborg IF	94
24.27,19	Fjordager IF	98
25.52,7	Nord Trim	96
26.13,9	Bagsværd AC	97
26.27,3	Nord Trim	97
27.06,0	Esbjerg AF	87
27.35,0	HJM-Stevns	88

Længdespring - kvinder

6,47	+12	Renata Nielsen,66,1900	Malmø	07.06
5,69	+01	Trine F.Madsen,79,SPARTA	Glostrup	06.09
5,64	+16	Lone Nielsen,71,1900	Greve	17.05
5,64	+07	Merete Nordentoft,66,RRA	Randers	24.05
5,60	+12	Karina Carlsen,71,VAC	Hvidovre	02.05
5,60	-01	Pia Zinck,71,1900	Odense	29.08
5,51	+02	Louise Sørensen,78,FIFH	Greve	26.09
5,50	+01	Mette Svarrer,79,HGF	Diekirch	26.09
5,47	+06	Louise Højland,80,HVAM	Glostrup	06.09
5,41	i	Christina Schnohr,75,1900	Århus	14.02
5,40	+13	Lisbeth Bertelsen,71,1900	Sønderborg	02.08
5,37	i	Jane K.Jensen,82,EAF	Malmø	07.03
5,33	+15	Anne K.Andersen,82,AAIG	Odense	13.06
5,29	+02	Sofie Abildtrup,80,HGF	Herning	19.09
5,25	+19	Kathrine Nielsen,77,SPARTA	Reykjavik	05.07
5,23	-07	Anja M.Snel,81,FIF	Glostrup	20.06
5,23	+10	Joanna Buciarska,77,SPARTA	Odense	29.08
5,22	+02	Mie Kvorning,81,RRA	Herning	19.09
5,20	+16	Christina Holm,74,AA	Sønderborg	07.06
5,15	+10	Anne B.Johansen,83,1900	Sønderborg	07.06
5,14	i	Tine Sand,81,HVAM	Hvidovre	04.02
5,14	+20	Lotte Thiesen,81,VIKING	Glostrup	06.09
5,13	-12	Louise Brændstrup,76,1900	Herning	08.05
5,11	+10	Pernille Gudemoos,81,VIDAR	Søndeborg	07.06
5,10	-19	Susanne Furbo,80,HGF	Herning	08.05
5,07	+17	Karen Klintø,83,VIDAR	Sønderborg	16.08
5,06	+03	Anne Larsen,81,HGF	Randers	27.05
5,06	+03	Laila Klarskov,65,GIC	Bagsværd	08.06
5,05	i	Cecilie Y.Olsen,83,TIF	Malmø	25.01
5,05	i	Ida Harlev,79,TIF	Malmø	25.01
5,05	-04	Michala Hjarne,79,FIF	Herlev	12.05
5,01	+14	Susse Malling,78,SPARTA	Hillerød	10.05
5,01	+01	Tina Falandysz,77,VIKING	Glostrup	06.09
5,00	i	Marie Hougård,80,RRA	Århus	31.01
4,99	i	Christina Westi,79,FIFH	Malmø	07.03
4,99	+04	Lotte Fruergaard,72,AA	Sønderborg	07.06
4,98	00	Janne Björkstrand,67,HGF	Randers	24.05
4,98	+10	Helle Christensen,72,VIBORG	Sønderborg	07.06
4,97	+16	Mette Petersen,75,TIF	Hillerød	10.05
4,97	-08	Karina M.Johansen,83,HVAM	Finnvedsv.	23.08
4,97	+02	Mette Jensen,81,FIFH	Herning	19.09
4,96	i	Rikke Sørensen,81,FIFH	Hvidovre	01.02
4,95	-03	Dorthe Wolfsberg,58,FIF	Fr.berg	09.06
4,93	i	Hanne Sørensen,80,HVAM	Fuglsø	10.01
4,92	+02	Pernille Falck,76,KIF	Tårnby	30.06
4,91	+15	Dorte M.Larsen,82,KIF	Odense	29.08
4,90	+17	Hanne Madsen,80,Vidar	Sønderborg	03.06
4,89	+16	Hanne Svenningsen,82,TIF	Glostrup	06.09
4,88	i	Anne Christiansen,81,FRH	Malmø	07.03
4,86	+17	Ditte Larsen,83,HVAM	Holte	07.08

ALLE TIDERS BEDSTE:

6,96	Renata P.Nielsen,66,1900	94
6,72	Lene Demsitz,59,SPARTA	85
6,50	Dorthe A.Rasmussen,58,FIF	81
6,31	Charlotte Beiter,67,SPARTA	92
6,31	Dorthe Jensen,73,1900	96
6,30	Lisbet Fehrenkamp,59,SPARTA	83
6,27	Nina Hansen,42,FIF	64
6,18	Lisbeth Pedersen,55,SPARTA	81
6,15	Lisbeth Larsen,57,SPARTA	91
6,10	Lis Jensen,52,NIKE	75
6,08	Helle Sichlau,57,KTA	80
5,99	Dorte Ebling,61,AK73	81
5,99	Lone Nielsen,71,RINGK	87
5,98	Annelise Kristensen,53,AAK	74
5,97	Helle G.Hansen,70,HADIF	86
5,96	Maria K.Nowak,66,SPARTA(u)	94
5,95	Lilli Søndergård,63,GIC	83
5,95	Eva Knudsen,71,TIF	93
5,92	Anne Marie Jensen,63,EAF	84
5,91	Susanne Hvas,49,HVAK	68
5,90	Inga Ladegård,49,VIF	70
5,89	Dorte Bæk Klein,60,EAF	83
5,87	Margit Hansen,53,AK73	75
5,87	Hanne Søndergård,61,HERLEV	78
5,86	Anette Jensen,64,AFF	84
5,85	Ulla Sørensen,52,AGF	72
5,85	Anette Sundby,53,BH	75
5,85	Trine F.-Madsen,79,NIVÅ	95
5,84	Susanne Pedersen,53,TIF	72
5,84	Kirsten Petersen,52,FIFH	80
5,84	Dorthe Søndergård,72,VIF	89
5,83	Camilla Voigt,78,HERLEV(i)	94
5,82	Kirsten Halner,48,SØBORG	65
5,82	Janne S.Jørgensen,66,AKB	88
5,82	Lisbeth Bertelsen,71,AAL(i)	89
5,82	Lis Andersen,63,TIF	91
5,81	Helle B.Jensen,69,EAF	89
5,80	Else M.Skjønnemann,58,TSF	75
5,79	Christina Holm,74,AFF	90
5,77	Pia Lund,49,SKOVBK	72
5,77	Bente Larsen,65,AFF	83
5,76	Lisbeth N.-Petersen,57,TIF	81
5,76	Suzanne Jensen,64,KTA	89
5,75	Solveig Hansen,56,DAGNÆS	72
5,75	Lise Wilbek,58,TIF	76
5,75	Lisbeth J.Petersen,67,VIKING	84
5,75	Merete Svenningsen,66,RRA	95
5,72	Hanne K.Hansen,66,SAM	83
5,72	Line Worm Jensen,67,Viby IF	88
5,71	Helle Svenningsen,57,RRA	81
5,71	Lotte Fruergaard,72,AFF	93
5,71	Merete Svenningsen,66,RRA	95

Længdespring - kvinder

Bedste ude

5,25	+13	Christina Schnohr,75,1900	Greve	17.05
5,22	+12	Jane K.Jensen,82,EAF	Odense	29.08
5,14	+14	Tine Sand,81,HVAM	Hvidovre	14.05
4,95	+15	Cecilie Y.Olsen,83,TIF	Odense	29.08
4,93	-06	Christina Westi,79,FIFH	Hillerød	10.06
4,91	+08	Ida Harlev,79,TIF	Odense	29.08
4,84	+08	Marie Hougård,80,RRA	Sønderborg	16.08
4,72	-20	Kirsten Eskildsen-Møller,62,AAIG	Herning	08.05

Ingen vindangivelse

5,14	Anne Larsen,81,HGF	Aalborg	19.08
5,00	Helle Christensen,72,VIBORG	Aalborg	19.08

Merete Nordentoft, RRA i sin sidste ? seriøse sæson. (EL)

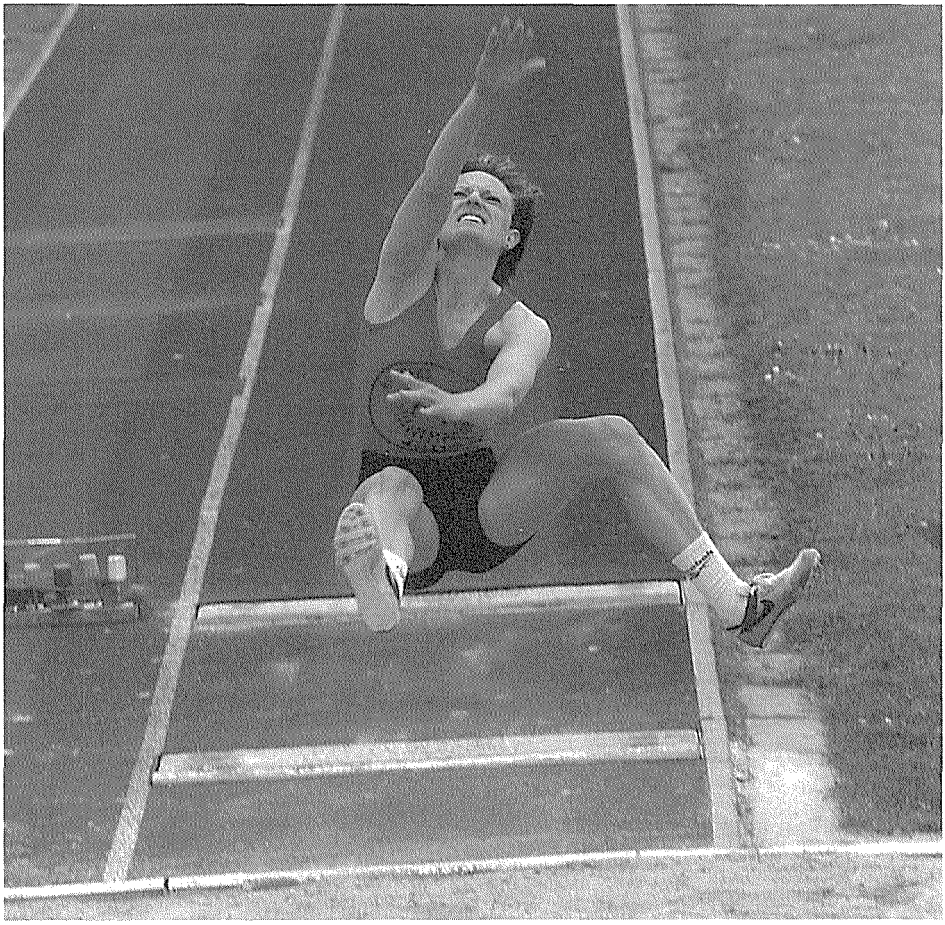

Længdespring - kvinder

ungseniorer

5,51	+02	Louise Sørensen,78,FIFH
5,25	+19	Kathrine Nielsen,77,SPARTA
5,23	+10	Joanna Buciarska,77,SPARTA
5,13	-12	Louise Brændstrup,76,1900
5,01	+14	Susse Malling,78,SPARTA
5,01	+01	Tina Falandysz,77,VIKING
4,92	+02	Pernille Falck,76,KIF
4,83	-06	Camilla Madsen,78,GIC
4,79	+02	Zarah Rasmussen,78,VAC
4,79	+11	Jannie Jessen,77,NA80
4,66	+06	Camilla Voigt,78,TIF
4,61	00	Dorte Nielsen,76,KIF
4,51	+02	Kathrine Vejgård,78,EAF
4,48	+01	Mette Larsen,78,KIF
4,37	+20	Mie Kjær Frederiksen,76,BAC

juniorer

5,69	+01	Trine F.Madsen,79,SPARTA
5,50	+01	Mette Svarrer,79,HGF
5,47	+06	Louise Højland,80,HVAM
5,29	+02	Sofie Abildtrup,80,HGF
5,10	-19	Susanne Furbo,80,HGF
5,05	i	Ida Harlev,79,TIF
5,05	-04	Michala Hjarne,79,FIF
5,00	i	Marie Hougård,80,RRA
4,99	i	Christina Westi,79,FIFH
4,93	i	Hanne Sørensen,80,HVAM
4,90	+17	Hanne Madsen,80,Vidar
4,75	i	Marie Due Madsen,80,LIF
4,73	+13	Meiken Greve,80,GIF
4,72	i	Susan Aa,80,EAF
4,64	+04	Lea Brader,79,VIBORG

16-17 år

5,37	i	Jane K.Jensen,82,EAF
5,33	+15	Anne K.Andersen,82,AAIG
5,23	-07	Anja M.Snel,81,FIF
5,22	+02	Mie Kvorning,81,RRA
5,14	i	Tine Sand,81,HVAM
5,14		Anne Larsen,81,HGF
(5,06	+03	A.Larsen,81,HGF)
5,14	+20	Lotte Thiesen,81,VIKING
5,11	+10	Pernille Gudemoos,81,VIDAR
4,97	+02	Mette Jensen,81,FIFH
4,96	i	Rikke Sørensen,81,FIFH
4,91	+15	Dorte M.Larsen,82,KIF
4,89	+16	Hanne Svenningsen,82,TIF
4,88	i	Anne Christiansen,81,FRH
4,82	+01	Heidi Andersen,81,SAK77
4,82		Mette Møller Nielsen,81,SIK80
(4,69	+13	M.M.Nielsen,81,SIK80)

14-15 år (zone)

5,61	+08	Karina M.Johansen,83,HVAM
5,27	-04	Karen Klintø,83,VIDAR
5,15	i	Mira Grønvall,83,HVAM
5,15	+10	Anne Berg Johansen,83,1900
5,15	+17	Nadia Ulendorf,84,FIFH
5,10	+01	Ditte Larsen,83,HVAM
5,05	i	Cecilie Y.Olsen,83,TIF
5,00	i	Sille Søndergård,83,VIKING
4,99	+08	Anne Louise Carstens,83,BH
4,90	i	Louise Jakobsen,83,SG
4,89		Camilla Nielsen,84,SIK80
(4,86	+18	C.Nielsen,84,SIK80)
4,87	i	Maria Rasmussen,83,AAIG
4,85	+04	Kristine Svenningsen,84,TIF
4,83		Sabrina Søndergaard,84,VEJEN
(4,80	+01	S.Søndergaard,84,VEJEN)
4,83		Line Lauritsen,84,EAF

12-13 år (zone)

5,23	+08	Tina Bach Ejlersen,85,HGF
5,07	+17	Cecilie Garde,86,TIF
4,93		Søs Skovsø Petersen,85,SPARTA
(4,92	+07	S.S.Petersen,85,SPARTA)
4,82	+05	Josefine Sommer,85,HELLAS
4,77	+05	Elisabeth Onana,86,SPARTA
4,76	+08	Sisse Alker,85,AAIG
4,76	i	Thyra Carstensen,85,TSF
4,68	+20	Marie Pedersen,85,HJA
4,68		Christina Simonsen,86,STO
4,65		Lina Sønderkær,86,AAC
(4,62	+10	L.Sønderkær,86,AAC)
4,63	i	Abena Andersen,85,SPARTA
4,57	+20	Christina Christensen,86,KØGE
4,56	+04	Chanthirika Albert,85,HGF
4,56	-07	Anne Mette Brydensholt,86,TSF
4,50	+08	Dorte Andreasen,85,FAK63

Trespring - kvinder

13,78	+18	Dorthe Jensen,73,1900	Budapest	19.08
11,98	+10	Trine F.Madsen,79,SPARTA	Glostrup	05.09
11,84	+10	Lisbeth Bertelsen,71,1900	Randers	08.08
11,33	-21	Karina Carlsen,71,VAC	Vordingborg	01.10
11,21	+09	Christina Schnohr,75,1900	Randers	08.08
11,18	+09	Lotte Thiesen,81,VIKING	Esbjerg	26.07
11,09	+11	Louise Brændstrup,76,1900	Glostrup	05.09
10,78	i	Louise Højland,80,HVAM	Malmø	08.03
10,66	i	Lea Brader,79,VIKING	Malmø	08.03
10,50	i	Hanne Sørensen,80,HVAM	Fuglsø	10.01
10,44	00	Susanne Furbo,80,HGF	Diekirch	26.09
10,40	i	Jane K.Jensen,82,EAF	Fuglsø	10.01
10,40	i	Tina Falandysz,77,VIKING	Malmø	08.03
10,32	i	Amalie Brader,81,VIBORG	Århus	01.02
10,17	+03	Tine Sand,81,HVAM	Glostrup	05.09
10,06	i	Sisse Olsson,81,DYBVAD	Århus	01.02
10,02	+18	Hanne Madsen,80,VIDAR	Odense	13.06
10,02	+20	Mette Overgaard,71,KIF	Østerbro	25.09
9,84	i	Maj Ibsen,84,SAC	Malmø	08.03
9,65	i	Ida Harlev,79,TIF	Malmø	08.03
9,23	i	Louise Mørch,82,KORSØR	Hvidovre	31.01
9,14	i	Louise Boysen,80,BAC	Hvidovre	31.01
9,13	i	Sine Christiansen,82,SIK80	Malmø	08.03
9,07	i	Trine Olsen,82,SIK80	Århus	01.02
9,06	i	Kamilla Gade,81,KORSØR	Hvidovre	31.01
8,98	+08	Mariann Magnussen,77,AAIG	Tinglev	29.04
8,69	i	Mie Vesth,82,KORSØR	Hvidovre	31.01
8,66	i	Jannie E.Jensen,82,GULL	Hvidovre	31.01
7,99	+01	Pia S.Nielsen,56,VIDAR,	Herlev	30.08
6,65	-03	Asta Hubeck-Graudal,80,KIF	Østerbro	30.08

Bedste ude

10,55	+17	Louise Højland,80,HVAM	Glostrup	05.09
10,25	-08	Tina Falandysz,77,VIKING	Glostrup	05.09
9,80	+08	Sisse Olsson,81,DYBVAD	Odense	13.06
8,31	+20	Sine Christiansen,82,SIK80	Glostrup	05.09

Ingen vindangivelse

10,17		Anne Larsen,81,HGF	Aalborg	19.08
9,29		Lisbeth Densam,67,Nyker	Nyker	20.05
9,12		Mette Møller Nielsen,81,SIK80	Sæby	09.06
8,73		Kirstine R Jacobsen,81,FAK	Fredensborg	11.10
8,42		Nanna Lietmann,76,BH	Emdrup	30.04
8,20		Pia S.Nielsen,56,VIDAR	Sønderborg	19.08
6,84		Asta Hubeck-Graudal,80,KIF	Østerbro	26.03

ALLE TIDERS BEDSTE:

13,84	Dorthe Jensen,73,1900	97
13,71	Renata P.Nielsen,66,1900	93
12,47	Eva Knudsen,71,TIF	94
12,30	Dorthe A.Rasmussen,58,FIF	82
11,98	Trine F.-Madsen,79,SPARTA	98
11,91	Hanne Sørensen,80,HAK	95
11,86	Helle Sichlau,57,KTA	84
11,84	Lisbeth Bertelsen,71,1900	98
11,79	Kathrine Vejgaard,78,EAF (i)	96
11,77	Pia Zinck,71,1900	95
11,64	Lotte Fruergaard,72,AFF	93
11,62	Charlotte Beiter,67,SPARTA (i)	95
11,60	Michala Gauguin,67,RAC (i)	96
11,50	Betina Wilhjelm,66,AIF	83
11,49	Lisbeth Densam,67,VIKING	89
11,48	Lisbeth Pedersen,55,SPARTA	81
11,48	Lone Nielsen,71,RINGK	86
11,44	Lisbet Fehrenkamp,59,SPARTA	79
11,41	Heidi Vand,74,GULL	95
11,40	Ane Nørgaard,73,HGF	93
11,39	Annemette Fabricius,80,GIF (i)	96
11,38	Anja L.Pedersen,73,SPARTA	95
11,35	Kathrine Nielsen,77,SPARTA	97
11,34	Sara Ogabiyi,74,SPARTA	89
11,33	Karina Carlsen,71,VAC	98
11,22	Charlotte Rosenquist,64,KREBS	81
11,21	Christina Schnohr,75,1900	98
11,18	Lotte Thiesen,81,VIKING	98
11,16	Lis Andersen,63,TIF	94
11,11	Tina M.Beiter,68,SPARTA	94
11,10	Janne Jørgensen,66,AKB	82
11,09	Louise Brændstrup,76,1900	98
11,04	Anita Sølyst,61,KTA	89
11,04	Jette Hansen,70,SG	90
11,03	Dorte Bæk Klein,60,EAF	81
11,02	Gitte Bergmann,64,VIDAR	81
11,02	Karen Møldrup,76,AFF	94
11,00	Line Overgaard,73,1900	91
10,99	Pernille Steensbech,69,HELLAS	84
10,99	Ane Skak,71,1900 (i)	91
10,98	Elin Dølør,65,1900(u)	92
10,94	Maj-Britt Madsen,64,FIF	84
10,93	Miriam Kolko,72,HVIF	91
10,93	Michala Bluhm,80,HGF	96
10,92	Pernille Frederiksen,77,RRA (i)	95
10,88	Benedikte Nyrop,60,TIF	81
10,86	Birgitte Jensen,59,TIF	81
10,84	Jeanett Søborg,70,Kristrup SI	84
10,83	Janne Björkstrand,67,HGF	96
10,82	Tina Falandysz,77,VIKING	96

Trespring - kvinder

ungseniorer

11,09	+11	Louise Brændstrup,76,1900
10,40	i	Tina Falandysz,77,VIKING
8,98	+08	Mariann Magnussen,77,AAIG
8,42		Nanna Lietmann,76,BH

juniorer

11,98	+10	Trine F.Madsen,79,SPARTA
10,78	i	Louise Højland,80,HVAM
10,66	i	Lea Brader,79,VIKING
10,50	i	Hanne Sørensen,80,HVAM
10,44	00	Susanne Furbo,80,HGF
10,02	+18	Hanne Madsen,80,VIDAR
9,65	i	Ida Harlev,79,TIF
9,14	i	Louise Boysen,80,BAC
6,84		Asta Hubeck-Graudal,80,KIF
(6,65	-03	A.Hubeck-Graudal,80,KIF)

16-17 år

11,18	+09	Lotte Thiesen,81,VIKING
10,40	i	Jane K.Jensen,82,EAF
10,32	i	Amalie Brader,81,VIBORG
10,17		Anne Larsen,81,HGF
10,17	+03	Tine Sand,81,HVAM
10,06	i	Sisse Olsson,81,DYBVAD
9,23	i	Louise Mørch,82,KORSØR
9,13	i	Sine Christiansen,82,SIK80
9,12		Mette Møller Nielsen,81,SIK80
9,07	i	Trine Olsen,82,SIK80
9,06	i	Kamilla Gade,81,KORSØR
8,73		Kirstine Reks Jacobsen,81,FAK
8,69	i	Mie Vesth,82,KORSØR
8,66	i	Jannie E.Jensen,82,GULL

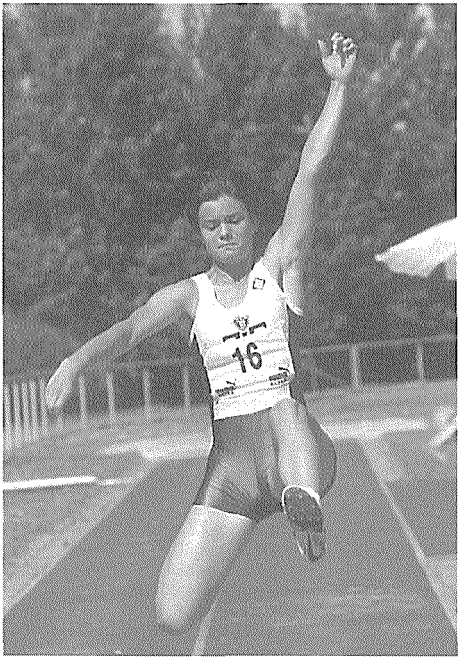

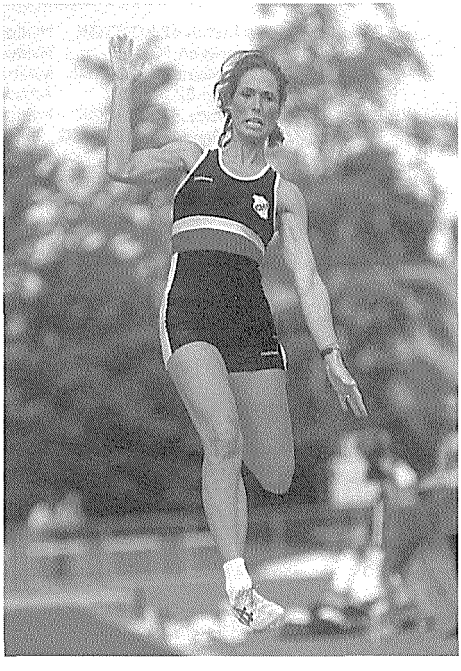

Til Venstre: lange linjer på et billede er ikke at foragte. **Anja M.Snel**, FIF vandt bronze i længde ved DM i Randers. Senere vandt hun guld ved DMU i sidste forsøg. (EL)

Til Højre: **Janne Bjørkstrand**, HGF er en af de bærende kræfter i Herning GF som træner/aktiv. (EL)

Højdespring - kvinder

1,90	Pia Zinck,71,1900 (i)	Arnstadt	30.01
1,73	Helle Christensen,72,VIBORG	Sønderborg	07.06
1,72	Michala Hjarne,79,FIF (i)	Hvidovre	31.01
1,68	Marie B.Rasmussen,72,1900	Odense	29.08
1,67	Trine F.Madsen,79,SPARTA	Glostrup	05.09
1,67	Annemette Fabricius,80.GIF	Glostrup	05.09
1,65	Karina M.Johansen,83,HVAM	Glostrup	05.09
1,64	Karina Carlsen,71,VAC	Glostrup	21.06
1,62	Janne M.Barslev,82,1900 (i)	Århus	12.12
1,62	Janne Björkstrand,67,HGF	Herning	08.05
1,62	Anja Lindholm Pedersen,73,SPARTA	Østerbro	23.05
1,61	Amalie Brader,81,VIKING (i)	Århus	10.01
1,61	Mette Kristoffersen,82,RRA (i)	Århus	10.01
1,60	Signe Vest Petersen,81,RRA	Randers	27.05
1,60	Hanne Madsen,80,VIDAR	Sønderborg	03.06
1,60	Anne Christiansen,81,FRH	Glostrup	21.06
1,60	Kathrine Nielsen,77,SPARTA	Reykjavik	04.07
1,59	Lone Nielsen,71,1900	Herning	08.05
1,59	Christina Schnohr,75,1900	Sønderborg	01.08
1,58	Mette Frederiksen,77,KØGE	Holte	08.06
1,57	Sisse Olsson,81,DYBVAD (i)	Malmø	07.03
1,56	Dorte Nielsen,76,KIF	Hillerød	10.05
1,56	Julie Müller,79,GULL	Hvidovre	14.05
1,56	Melissa Lutterodt,75,1900	Sønderborg	07.06
1,56	Heidi Jensen,80,HVAM	Bagsværd	08.06
1,56	Hanne Riis,84,SAK77	Odense	13.06
1,56	Lisbeth Bertelsen,71,1900	Sønderborg	01.08
1,55	Susanne Furbo,80,HGF	Herning	02.05
1,55	Dorthe Wolfsberg,58,FIF	Fr.berg	09.05
1,55	Bente Boa,62,HIF	Glostrup	26.05
1,53	Anne Marie Svendsen,78,RRA	Herning	08.05
1,53	Lea Brader,79,VIBORG	Sønderborg	07.06
1,53	Maria Kofoed Hybholt,83,FIF	Glostrup	21.06
1,53	Helle Pabst Jørgensen,68,VIDAR	Sønderborg	16.08
1,53	Cecilie Y.Olsen,83,TIF	Odense	29.08
1,53	Lene Østergaard,84,FIFH	Hillerød	30.08
1,53	Ditte Møller Nielsen,84,SIK80	Glostrup	05.09
1,52	Hanne Sørensen,80,HVAM (i)	Århus	15.02
1,52	Fie Wilbek,85,TIF	Glostrup	20.06
1,51	Lene Jørgensen,82,VIDAR (i)	Århus	01.02
1,51	Mette Møller Nielsen,81,SIK80 (i)	Malmø	07.03
1,51	Sille Lund Poulsen,81,FIF (i)	Malmø	07.03
1,51	Dorte Larsen,82.KIF (i)	Malmø	07.03
1,51	Dorte S.Petersen,79,HG	Østerbro	26.08
1,50	Mira Grønvall,83,HVAM (i)	Hvidovre	18.01
1,50	Anne S.L.Tannebek,84,VIDAR (i)	Århus	01.02
1,50	Ida Harlev,79,TIF (i)	Malmø	07.03
1,50	Anne Marie Svendsen,81,RRA	Århus	19.05
1,50	Lotte Jonasson,83,FAK	Glostrup	21.06
1,50	Lise Nielsen,77,DYBVAD	Sæby	16.08
1,50	Marie Pedersen,85,HJA	Dybvad	18.08
1,50	Mette Overgaard,71,KIF	Østerbro	22.09
1,50	Maj Grevy,72,SPARTA	Glostrup	26.09

ALLE TIDERS BEDSTE:

1,94	Pia Zinck,71,1900	97
1,86	Dorthe A.Wolfsberg,58,FIF	81
1,85	Grith Ejstrup,53,SKOVBK	72
1,82	Solveig Langkilde,50,HIF	72
1,82	Birgitte K,Kristensen,60,AKB	79
1,81	Dorte Bæk Klein,60,EAF	82
1,81	Charlotte Beiter,67,SPARTA(i)	91
1,80	Lise Wilbek,58,TIF	76
1,80	Lene Demsitz,59,SPARTA	84
1,80	Lone Pleth,66,SPARTA	91
1,78	Tine Jørgensen,68,SPARTA	93
1,76	Lisbet Fehrenkamp,59,SPARTA	84
1,75	Birgitta Schelske,58,FIF	74
1,75	Karen L.Pedersen,55,Viby IF	78
1,74	Lisbeth Aasted,56,HVIF	74
1,74	Pernille Frederiksen,77,RRA	93
1,73	Marianne Skåning,57,VIF	81
1,73	Bente Østergård,62,HIF	79
1,73	Anita Sølyst,61,KTA	80
1,73	Benedikte Nyrop,60,TIF	80
1,73	Edith Rahn,52,SAM	81
1,73	Helle Clausen,67,FAK63	82
1,73	Janne Johansen,67,KØGE	83
1,73	Bettina Høst Poulsen,68,AFF	89
1,73	Marie B.Rasmussen,72,1900 (i)	95
1,73	Helle Christensen,72,VIBORG	98
1,72	Dorthe Antonsen,53,AGF	76
1,72	Helle G.Hansen,70,HADIF	85
1,72	Helle B.Jensen,69,EAF	89
1,72	Dorthe Søndergård,72,VIF (i)	90
1,72	Christina Rasmussen,73,VAC	92
1,72	Annemette Fabricius,80,GIF	96
1,72	Michala Hjarne,79,FIF (i)	98
1,71	Lilli Søndergård,63,HERLEV	77
1,71	Anette Richter,60,HAK	79
1,71	Lisbeth Pedersen,55,SPARTA	83
1,71	Trine F. Madsen,79,NIVÅ	93
1,70	Inger Husted,47,AGF	67
1,70	Lisbeth Larsen,57,HVIF	75
1,70	Trine Krebs,63,FRH	78
1,70	Tina Krebs,63,FRH	79
1,70	Tine Mortensen,64,VIKING	83
1,70	Vivian Krafft,66,TIF	85
1,70	Dorte Damsgaard,74,AFF (i)	93
1,70	Helle Lennø,75,AAK	94
1,69	Marianne Mikkelsen,56,BH	74
1,69	Helle Sichlau,57,KTA	80
1,69	Lone Nielsen,71,RINGK	91
1,68	Tove Jørgensen,57,SAM	77
1,68	Zita Jørgensen,61,HVAK	79

Højdespring - kvinder

Bedste ude

1,90	Pia Zinck,71,1900	Malmø	07.06
1,70	Michala Hjarne,79,FIF	Glostrup	21.06
1,61	Janne M.Barslev,82,1900	Odense	17.09
1,57	Amalie Brader,81,VIKING	Glostrup	21.06
1,57	Mette Kristoffersen,82,RRA	Aalborg	02.09
1,57	Sisse Olsson,81,DYBVAD	Glostrup	05.09
1,51	Lene Jørgensen,82,VIDAR	Odense	13.06
1,51	Dorte Larsen,82,KIF	Glostrup	21.06
1,50	Ida Harlev,79,TIF	Hillerød	10.06
1,50	Mette Møller Nielsen,81,SIK80	Sønderborg	01.08
1,50	Anne S.L.Tannebek,84,VIDAR	Glostrup	05.09
1,48	Sille Lund Poulsen,FIF	Glostrup	05.09
1,68	Anette S.Petersen,62,GIC		83
1,68	Lene Kjeldsen,61,SKOVBK		85
1,68	Pia Olsen,70,SPARTA		86
1,68	Maj Grevy,72,GIC		90
1,68	Rikke Rønholt,76,HOLTE		93
1,68	Maria K.Novak,66,SPARTA(u)(i)		94
1,68	Heidi Pedersen,72,HELLAS		94
1,68	Eva Knudsen,71,TIF (i)		95

Mette Møller Nielsen, SIK 80 i højde ved DMU. SIK 80 har i flere år været tegnet af bl.a. hendes far Gunnar Møller Nielsen. (EL)

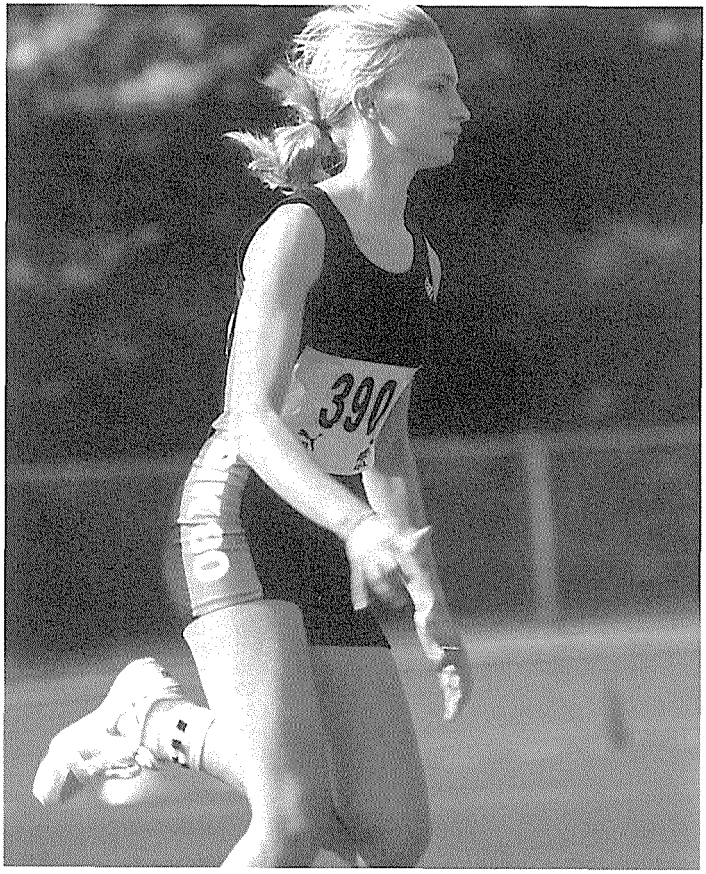

Højdespring - kvinder

ungseniorer

1,64i Kathrine Nielsen,77,SPARTA
1,58 Mette Frederiksen,77,KØGE
1,56 Dorte Nielsen,76,KIF
1,53 Anne Marie Svendsen,78,RRA
1,50 Lise Nielsen,77,DYBVAD

1,48 Ane Sørensen,76,AA
1,48 Mie Kjær Frederiksen,76,BAC
1,48 Kathrine Vejgaard,78,EAF
1,38 Tina Roth,77,KØGE
1,35 Nanna Lietmann,76,BH

1,33 Mariann Magnussen,77,AAIG
1,33 Marie Hemmersam,78,EAF

juniorer

1,72i Michala Hjarne,79,FIF
1,67 Trine F.Madsen,79,SPARTA
1,67 Annemette Fabricius,80,GIF
1,60 Hanne Madsen,80,VIDAR
1,56 Julie Müller,79,GULL

1,56 Heidi Jensen,80,HVAM
1,55 Susanne Furbo,80,HGF
1,53 Lea Brader,79,VIBORG
1,52i Hanne Sørensen,80,HVAM
1,51 Dorte S.Petersen,79,HG

1,50i Ida Harlev,79,TIF
1,48 Anita Tørring,79,SPARTA
1,43 Charlotte W.Kanstrup,79,TIF
1,40 Stine H.Jensen,80,STO
1,40 Meiken Greve,80,GIF

16-17 år

1,62i Janne M.Barslev,82,1900
1,61i Amalie Brader,81,VIKING
1,61i Mette Kristoffersen,82,RRA
1,60 Signe Vest Petersen,81,RRA
1,60 Anne Christiansen,81,FRH

1,57i Sisse Olsson,81,DYBVAD
1,51i Lene Jørgensen,82,VIDAR
1,51i Dorte Larsen,82.KIF
1,51i Mette Møller Nielsen,81,SIK80
1,51i Sille Lund Poulsen,81,FIF

1,50 Anne Marie Svendsen,81,RRA
1,48 Christina Juul Hansen,81,VIKING
1,48 Malene Hansen,82,FIFH
1,43 Nana Høireby,82,VAC
1,40i Line Petersen,81,RAK
1,40i Solvejg Hansen,82,AAIG
1,40 Rikke Sørensen,81,FIFH

14-15 år

1,65 Karina M.Johansen,83,HVAM
1,56 Hanne Riis,84,SAK77
1,53 Maria Kofoed Hybholt,83,FIF
1,53 Cecilie Y.Olsen,83,TIF
1,53 Lene Østergaard,84,FIFH

1,53 Ditte Møller Nielsen,84,SIK80
1,50i Mira Grønvall,83,HVAM
1,50i Anne S.L.Tannebek,84,VIDAR
1,50 Lotte Jonasson,83,FAK
1,48 Helena S.Scherer,84,SAC

1,47 Dandira T.Aalborg,84,NA80
1,47 Maria Rasmussen,83,AAIG
1,45i Sabrina Søndergaard,84,VEJEN
1,44 Line Gravesen,83,RINGK
1,44 Sarah Stevnsborg,84,FIFH

12-13 år

1,52 Fie Wilbek,85,TIF
1,50 Marie Pedersen,85,HJA
1,47 Lea Grauballe,85,HGF
1,45 Karina Johannesen,85,RAK
1,45 Cecilie Garde,86,TIF

1,43 Josefine Sommer,85,HELLAS
1,40 Ditte Pedersen,85,DELTA
1,40 Chanthirika Albert,85,HGF
1,40i Mette Lorenzen,85,TSF
1,38 Birgitte Dahl,85,BOV

1,37 Dorthe B.Sørensen,85,VIDAR
1,35i Jane Lindved,85,VEJEN
1,35 Michaela Beck,85,GIC
1,35 Lina Sønderkær,86,AAC
1,35 Søs S.Petersen,85,SPARTA

1,35 Charlotte Timmermann,86,HGF
1,35 Christie Snor,85,VEJEN

Stangspring - kvinder

4,03	Marie B.Rasmussen,72,1900 (i)	Eskilstuna	13.02
3,60	Louise Brændstrup,76,1900 (i)	Århus	31.01
3,30	Simone Frandsen,61,SPARTA	Esbjerg	26.07
3,00	Karen M.Kristoffersen,81,HGF	Diekirch	26.09
2,90	Anita Tørring,79,SPARTA	Glostrup	06.09
2,60	Emilie Courrier,81,FAK63 (i)	Malmø	08.03
2,45	Winnie Petersen,84,VIDAR	Sønderborg	27.08
2,61	Karen Klintø,83,VIDAR (i)	Århus	12.12
2,40	Signe Vest Petersen,80,RRA (i)	Malmø	08.03
2,33	Karina M.Johansen,83,HVAM	Hvidovre	21.09
2,30	Kirstine Reks Jacobsen,81,FAK	Glostrup	06.09
2,20	Julie Müller,79,GULL	Ballerup	16.08
2,10	Lene Jørgensen,82,VIDAR	Odense	13.06
2,10	Dorte Nielsen,76,KIF	Østerbro	23.09
1,90	Mira Grønvall,83,HVAM (i)	Hvidovre	31.01
1,70	Tina B.Ejlersen,85,HGF (i)	Århus	31.01
1,70	Zia Juhl Lütken,84,SPARTA	Fr.berg	25.08
1,70	Anna Louise Carstens,83,BH	Østerbro	23.09
1,63	Tine Sand,81,HVAM	Hvidovre	21.09
1,40	Mette Overgaard,71,KIF	Østerbro	23.09

Bedste ude

4,00	Marie B.Rasmussen,72,1900	Luzern	03.07
3,35	Louise Brændstrup,76,1900	Århus	19.05
2,50	Emilie Courrier,81,FAK63	Glostrup	06.09
2,40	Karen Klintø,83,VIDAR	Glostrup	06.09
1,90	Signe Vest Petersen,80,RRA	Odense	13.06
1,70	Mira Grønvall,83,HVAM	Ballerup	16.08

ALLE TIDERS BEDSTE:

4,03	Marie B.Rasmussen,72,1900 (i)	98
3,70	Louise Brændstrup,76,1900	97
3,30	Simone Frandsen,61,SPARTA	98
3,14	Lene Kjeldsen,61,SKOVBK	84
3,10	Karina Rasmussen,70,1900	96
3,00	Karen M.Kristoffersen,81,HGF	98
2,90	Anita Tørring,79,SPARTA	98
2,81	Linda Madsen,64,GIC	90
2,60	Emilie Courrier,81,FAK63 (i)	98
2,56	Signe Bech,80,EAF	96
2,50	Susanne L.Jensen,57,HOLTE	71
2,50	Dorte Toftdal,73,VAC	93
2,50	Kathrine Rasmussen,81,RRA (i)	97
2,48	Birgit Elmertoft,70,RINGK	85
2,45	Louise Hänshell,77,SNIK (i)	94
2.45	Winnie Petersen,84,VIDAR	98
2,40	Anita Sølyst,61,KTA	90
2,40	Mariann Magnussen,77,TSF (i)	95
2,40	Pernille Larsen,76,GIC (i)	95
2,40	Karen Klintø,83,VIDAR	97
2,40	Signe Vest Pedersen,80,RRA (i)	98
2,33	Karina M.Johansen,83,HVAM	98
2,30	Dorthe A.Rasmussen,58,FIF	81
2,30	Vivian Krafft,66,DELTA	82
2,30	Marie Møller,78,RINGK (i)	95
2,30	Maria Mogensbæk,80,SIK80	96
2,30	Kristine Reks Jacobsen,81,FAK	98
2,25	Lone Mathiesen,66,VIDAR	82
2,25	Githa Bredvig,66,RAC	87
2,25	Helen Engstrøm,64,KTA	89
2,25	Birgit Elmertoft,70,RINGK	94
2,23	Camilla Petersen,81,FIF	95
2,20	Marianne Brødsgård,68,EAF	82
2,20	Anne Brandt,68,BH	84
2,20	Heidi Sørensen,71,RINGK	85
2,20	Katrine Larsen,78,SPARTA	93
2,20	Lis B. Jepsen,77,VIDAR	95
2,20	Dorte Nielsen,76,GIF (i)	96
2,20	Anne Sofie Nielsen,81,HJA (i)	96
2,20	Julie Müller,79,GULL	98
2,15	Tina N.Pedersen,62,SNIK	80
2,15	Suzanne Jensen,65,KTA	89
2,10	Susanne Winther,69,GREVE	84
2,10	Susanne Vestergård,65,KTA	86
2,10	Charlotte Petersen,67,AK73	88
2,10	Tina Johansen,72,HERLEV	89
2,10	Anne Nielsen,69,ORI	90
2,10	Camilla Madsen,78,GIC	94
2,10	Meiken Greve,80,GIF (i)	96
2,10	Anja L. Pedersen,73,SPARTA	96
2,10	Kathrine Nielsen,77,SPARTA	96
2,10	Tine B.Ejlersen,85,HGF	97
2,10	Lene Jørgensen,82,VIDAR	98

Inge Faldager, GIF . Selvom fødselsattesten siger 1948, præsterede Inge en ny personlig rekord med seniorhammeren. Men så længe kroppen kan holde til det og man kan blande sig mellem de bedste i landet, hvorfor så ikke, selv om K50's hammer kun vejer 3kg. (EL)

Kuglestød - kvinder

16,34	Claudia Mues,75,SPARTA (u)	Odense	29.08
13,86	Charlotte Wåhlin,76,KIF	Boise	22.05
12,72	Karen Møldrup,76,1900	Odense	29.08
12,67	Majbritt Nielsen,69,OA/OGF	Herning	08.05
12,66	Annette Bøgh,62,1900	Odense	29.08
12,38	Lone Nielsen,71,1900	Herning	08.05
12,20	Henriette Lykke,73,SPARTA	Odense	29.08
12,14	Birthe Kofoed,54,FIF	Herlev	12.05
12,03	Pernille Rafn,72,RRA	Randers	08.08
11,97	Trine Christensen,76,SPARTA	Øbro	05.08
11,93	Ane Nørgaard,73,1900	Rønne	12.09
11,72	Ida Carøe,73,KIF	Øbro	23.05
11,71	Mette Overgaard,71,KIF	Hvidovre	13.06
11,69	Lisbeth Pedersen,55,GIF	Herlev	12.05
11,66	Christina Schnohr,75,1900	Hvidovre	02.05
11,41	Karin Eskesen,73,AA	Esbjerg	21.05
11,23	Gerda Ribjerg,60,FRH	Rudegård	08.06
11,20	Lis Glavind,56,RRA	Randers	26.08
11,18	Susanne Jensen,60,SG	Rønne	12.09
11,10	Anne Jensen,54,AA	Cesenatico	14.09
11,09	Signe Bech,80,EAF	Rønne	12.09
11,04	Meiken Greve,80,GIF	Bagsværd	02.06
11,01	Christina Scherwin,76,SPARTA	Hillerød	10.05
10,97	Anja Smollerup,77,SAM	Odense	13.06
10,86	Malene Kjærsgaard,66,KIF	Odense	29.08
10,83	Marianne Krogsgaard,72,OA/OGF	Herning	08.05
10,80	Helle Carlsen,58,FIFH	Hillerød	30.08
10,79	Dorte Nielsen,76,KIF	Øbro	21.09
10,65	Gitte Jensen,69,HERLEV	Herlev	12.05
10,64	Hanne R.Sørensen,72,SPARTA	Bagsværd	12.09
10,63	Nina Gilberg Pedersen,80,GIF	Glostrup	21.06
10,63	Anja Lindholm Pedersen,73,SPARTA	Øbro	21.09
10,62	Marie Hemmersam,78,EAF	Randers	24.05
10,60	Kirsten Møller,69,VIKING	Hillerød	30.08
10,55	Benthe Holm,59,KKFUM	Herlev	30.08
10,51	Malene Koch,78,SPARTA	Øbro	23.05
10,51	Inge Faldager,48,GIF	Esbjerg	25.07
10,50	Lotte Larsen,81,HGF	Herning	19.09
10,40	Birgitte Cordes,59,SAC	Rudegård	17.08
10,38	Annette E. Hansen,64,1900	Sønderborg	16.08
10,37	Maria Sløk Hansen,83,KORSØR	Motala	22.07
10,34	Signe V. Petersen,81,RRA	Randers	27.05
10,29	Lisbeth Densam,67,NYKER	Rønne	03.09
10,26	Karen Westergaard Nielsen,78,SAC	Lyngby	30.05
10,19	Hanne Henriksen,53,HAF	Øbro	15.08
10,18	Merete Westergaard Nielsen,74,SAC	Hvidovre	02.05
10,17	Inge Barslev,56,1900	Sønderborg	07.06
10,16	Tanja Sørensen,75,FRH	Hillerød	30.08
10,15	Lise B. Nielsen,77,DYBVAD	Sæby	16.08
10,14	Kirsten E. Jeppesen,50,BH	Glostrup	26.05

ALLE TIDERS BEDSTE:

16,34	Claudia Mues,75,SPARTA (u)	98
15,47	Maria K.Novak,66,SPARTA (u)	94
14,48	Birthe Kofoed,54,HG	78
14,46	Karen Inge Halkier,37,SKOVBK	62
14,46	Jytte Lyng Larsen,58,1900	82
14,19	Lisbeth Pedersen,55,SPARTA	88
13,97	Vivian Krafft,66,TIF	84
13,86	Charlotte Wåhlin,76,KIF	98
13,67	Bettina Høst Poulsen,68,1900	92
13,58	Jette Ø.Jeppesen,64,1900	95
13,57	Susanne Jensen,51,SKOVBK	75
13,57	Gerda Munch,60,Klem.IF	83
13,56	Annette Bøgh,62,1900	95
13,51	Lone Pedersen,60,SPARTA	85
13,29	Aase Jensen,54,Fr.Od.	73
13,29	Pia S.Nielsen,67,HELLAS	84
13,25	Lilli Sørensen,63,OA	91
13,18	Lis Schmidt,37,VIBORG	60
13,18	Henriette Lykke,73,SPARTA	96
13,17	Benthe Holm,59,VIKING	89
13,12	Agnes Østergård,30,HELLAS	52
13,12	Heidi Sørensen,71,FRH	91
13,09	Vibeke Larsen,54,SAM	77
13,08	Annette R.Larsen,65,1900	89
13,07	Christina Scherwin,76,1900	95
13,07	Trine Christensen,76,SPARTA	97
13,04	Karen Møldrup,76,1900	97
13,03	Majbritt Bogs,57,SPARTA	77
12,99	Birgitte Korremann,42,FIF	62
12,90	Marlene L.Nielsen,65,KØGE	83
12,89	Lisbeth Larsen,57,SPARTA	91
12,82	Birgit Nielsen,42,Skjold-Skæ.	71
12,81	Louise Brændstrup,76,1900	92
12,80	Edith Lauritsen,52,NIKE	77
12,80	Tina Thomsen,67,AAK(u)	88
12,79	Gitte Gregersen,66,AFF	82
12,79	Lone Nielsen,71,1900	97
12,77	Tove Albertsen,49,Skive IK	71
12,74	Lis Glavind,56,RRA	79
12,67	Majbritt Nielsen,69,OA/OGF	98
12,62	Kirsten E.Jeppesen,50,HVIF	78
12,61	Helle Sichlau,57,KTA	80
12,61	Tina N.Pedersen,62,SNIK	80
12,57	Kirsten Hornbech,49,FIF	68
12,54	Synne Tambo,67,KKFUM	91
12,47	Ida Christensen,40,Grindsted	62
12,44	Ane Nørgaard,73,HGF	93
12,41	Helle G.Hansen,70,HAIF	88
12,39	Annette E. Hansen,64,1900	95
12,37	Annelise Christensen,42,TIK	67

Kuglestød - kvinder

ungseniorer

13,86 Charlotte Wåhlin,76,KIF
12,72 Karen Møldrup,76,1900
11,97 Trine Christensen,76,SPARTA
11,01 Christina Scherwin,76,SPARTA
10,97 Anja Smollerup,77,SAM

10,79 Dorte Nielsen,76,KIF
10,62 Marie Hemmersam,78,EAF
10,51 Malene Koch,78,SPARTA
10,26 Karen Westergaard Nielsen,78,SAC
10,15 Lise B. Nielsen,77,DYBVAD

10,09 Anna Sørensen,78,VIBORG
9,79 Anne Marie Svendsen,78,RRA
9,78 Betina Nielsen,76,RAK
9,77 Lis B. Jepsen,77,VIDAR
9,45 Kathrine Nielsen,77,SPARTA

juniorer

11,09 Signe Bech,80,EAF
11,04 Meiken Greve,80,GIF
10,63 Nina Gilberg Pedersen,80,GIF
10,03 Ida Ø. Jensen,80,SIK80
10,00 Ida Harlev,79,TIF

9,82 Nina Kristiansen,80,GIF
9,39 Maja Ludvigsen,79,HGF
9,37 Charlotte W. Kanstrup,79,TIF
9,05 Annemette Fabricius,80,GIF
8,94 Lea Brader,79,VIBORG

8,43 Dorte Petersen,79,HG
8,39 Helene Henriksen,80,ØB
8,31 Grethe Olesen,80,RINGE
8,00 Caroline Miller,79,KIF
7,70 Trine F.-Madsen,79,SPARTA

16 - 17 år (3kg)

11,90 Signe V. Petersen,81,RRA
10,72 Vanessa Mortensen,82,FAK
10,50 Lotte Larsen,81,HGF (s)
10,22 Mette Møller Nielsen,81,SIK80
10,12 Helle Nielsen,82,RAK

10,10 Helle Smollerup,81,SAM
10,01 Tine Sand,81,HVAM
9,88 Ditte Duus Svendsen,81,FIFH
9,75 Line Petersen,81,RAK
9,68 Sanne Birch,82,FIF

9,61 Trine E. Olesen,82,SIK80
9,32 Katrine Svare,81,GULL
9,00 Gitte Nielsen,82,RAK
8,79 Sisse Olsson,81,DYBVAD
8,75 Anne K. Andersen,82,AAIG

14 - 15 år (3 kg)

12,66 Maria Sløk Hansen,83,KORSØR
11,74 Karen Klintø,83,VIDAR
11,73 Helen Bogs-Grarup,83,SPARTA
11,56 Anja H. Olesen,83,HVAM
10,93 Karina M. Johansen,83,HVAM

10,88 Louise Knudsen,83,RINGK
10,44 Anne Arvidson,83,SIK80
10,22 Pia Eriksen,83,RAK
10,05 Sarah Bube,83,BAC
10,02 Maria Kofoed Hybholt,83,FIF

9,79 Mira Grønvall,83,HVAM
9,59 Helle Mølhave,84,SIK80
9,47 Helle R. Svendsen,83,ØB
9,29 Pernille Jacobsen,84,DYBVAD
9,16 Kristine Soltauw,84,FIF

12 - 13 år

11,02 Jane Lindved,85,VEJEN
10,46 Sisse P. Alker,85,AAIG
10,24 Chanthirika Albert,85,HGF
10,04 Trine Nielsen,86,GIF
10,00 Anna Nysom,85,AA

9,85 Louise Kristiansen,86,HJA
9,72 Diana H. Hansen,85,EAF
9,72 Pernille Nielsen,85,RAK
9,69 Jette Tøgersen,85,TSF
9,67 Marie Pedersen,85,HJA

9,65 Karina Johannesen,85,RAK
9,64 Louise Elmkjær,85,GIF
9,46 Dorthe B. Sørensen,85,VIDAR
9,32 Mette Lorenzen,85,TSF
9,31 Søs S. Petersen,85,SPARTA

9,31 Christina Simonsen,86,STO

Diskoskast - kvinder

53,08	Annette Bøgh,62,1900	Århus	19.05
49,60	Claudia Mues,75,SPARTA (u)	Odense	29.08
41,30	Liselotte Hansen,58,HG	Bagsværd	08.06
40,52	Birgitte Cordes,59,TIF	Rudegård	17.08
40,50	Susanne Jensen,60,SG	Esbjerg	25.07
40,08	Trine Christensen,76,SPARTA	Øbro	05.08
39,88	Nina Kristiansen,80,GIF	Ballerup	16.08
39,61	Anja Smollerup,77,SAM	Odense	14.06
39,02	Karin Eskesen,73,AA	Aalborg	10.05
38,94	Anne Jensen,54,AA	Aalborg	10.05
38,80	Charlotte Wåhlin,76,KIF	Logan	30.05
37,69	Lis Glavind,56,RRA	Herlev	29.08
37,52	Helle Schou Jeppesen,51,AA	Sønderborg	16.08
37,43	Marianne Krogsgaard,72,OA/OGF	Randers	24.05
36,86	Pernille Rafn,72,RRA	Esbjerg	25.07
36,54	Benthe Holm,59,KKFUM	Kolding	10.06
36,18	Inge Faldager,48,GIF	Randers	09.08
35,98	Ane Nørgaard,73,1900	Herning	08.05
35,76	Lone Sørensen,52,OA/OGF	Odense	30.04
35,44	Malene Kjærsgaard,66,KIF	Odense	29.08
35,43	Lise B. Nielsen,77,DYBVAD	Sæby	09.05
35,43	Majbritt Nielsen,69,OA/OGF	Sønderborg	16.08
33,96	Anne Mette Linde,61,BAC	Helsingør	17.06
33,91	Louise Nielsen,78,RRA	Randers	24.05
33,88	Signe Bech,80,EAF	Rønne	12.09
33,37	Mette Trankjær,78,HGF	Herning	08.05
33,36	Anni Jakobsen,74,1900	Århus	17.09
33,26	Karen Westergaard Nielsen,78,SAC	Tårnby	30.06
33,07	Anja Lindholm Pedersen,73,SPARTA	Øbro	25.09
33,03	Maja Ludvigsen,79,HGF	Herning	08.05
32,61	Christina Scherwin,76,SPARTA	Odense	29.08
32,57	Vanessa Mortensen,82,FAK	Odense	13.06
32,35	Malene-Mia Jensen,72,KØGE	Hvidovre	13.06
32,34	Dorte Kristensen,67,HERLEV	Rudegård	08.06
32,28	Margit Rasmussen,55,VAC	Lyngby	13.05
31,90	Annette E. Hansen,64,1900	Aalborg	10.05
31,90	Kirsten Møller,65,VIKING	Hillerød	30.08
31,85	Meiken Greve,80,GIF	Glosrtup	06.09
31,55	Ida Carøe,73,KIF	Hillerød	10.05
31,33	Nina Gilberg Pedersen,80,GIF	Ballerup	16.08
31,12	Malene Koch,78,SPARTA	Øbro	23.05
31,10	Hanne R. Sørensen,72,SPARTA	Hillerød	10.05
30,94	Betina Nielsen,76,RAK	Rødding	14.10
30,81	Charlotte Klinge,72,KIF	Hvidovre	13.06
30,79	Hanne Henriksen,53,HAF	Øbro	15.08
30,78	Tina M. Kristensen,62,FRH	Herlev	12.05
30,78	Ditte Duus Svendsen,81,FIFH	Ballerup	16.08
30,44	Britta Rohden,58,AAIG	Sønderborg	27.05
30,06	Birthe Kofoed,54,FIF	Greve	06.09
30,01	Kirsten E. Jeppesen,50,BH	Øbro	26.08

ALLE TIDERS BEDSTE:

56,00	Annette Bøgh,62,1900	96
52,82	Vivian Krafft,66,HOLTE	92
51,67	Liselotte Hansen,58,NA80	85
50,26	Birgitte Jensen,59,TIF	87
49,60	Claudia Mues,75,SPARTA (u)	98
48,80	Helle S.Jeppesen,50,FAK66	79
48,80	Annette R.Christensen,65,1900	90
48,74	Gitte Gregersen,66,AFF	85
47,75	Majbritt Bogs,57,SPARTA	77
47,46	Synne Tambo,67,KKFUM	91
47,02	Karen I.Halkier,37,SKOVBK	60
46,78	Marianne Simonsen,76,SAK77	96
45,62	Lone Pedersen,60,SPARTA	91
44,70	Birthe Clausen,46,KTA	72
44,52	Tina Marie Beiter,68,SPARTA	96
43,94	Jette Plejdrup,46,Skive IK	65
43,94	Lis Glavind,56,RRA	79
43,91	Kamma Rægård,37,AFF	61
43,11	Anja Bache,64,DYBVAD	82
43,07	Pia S.Nielsen,67,HELLAS	85
43,05	Aase Jensen,54,Fr.Od.	74
42,87	Tina N.Pedersen,62,SNIK	80
42,80	Karin Eskesen,73,AA	97
42,56	Heidi Sørensen,71,FRH	89
42,45	Bente Sonne,54,FIF	76
42,37	Kirsten Hornbech,49,FIF	71
42,10	Trine Christensen,76,SPARTA	96
42,04	Jette Ø. Jeppesen,64,1900	94
41,98	Benthe Holm,59,VIKING	89
41,96	Christina Rindom,73,SNIK	94
41,80	Dorte Nielsen,61,HG	81
41,55	Lis Schmidt,37,VIBORG	61
41,54	Vibeke Thomsen,61,SKOVBK	78
41,51	Bodil Nørgård,40,Skive IK	60
41,40	Susanne Jensen,60,SG	95
41,38	Helle Johansen,58,EAF	89
41,28	Lone Hededam,52,Fr.Od.	88
41,19	Ruth Bonnesen,41,Ringe GF	64
41,13	Tove Albertsen,49,Skive IK	73
41,04	Anne Marie Lüduch,51,HVIF	73
41,03	Kirsten Jensen,41,HOLTE	64
41,01	Anne Jensen,54,FAK66	72
40,74	Birgit Nielsen,42,HG	87
40,71	Birthe Kofoed,54,HG	82
40,69	Birgit Frederiksen,65,AFF	83
40,63	Hanne Søndergård,61,GIC	82
40,40	Line Worm Jensen,67,Viby IF	89
40,27	Maj-Britt Wrønding,59,SPARTA	77
40,20	Anne Buhl,64,KKFUM	89
40,18	Agnes Østergård,30,HELLAS	52

Diskoskast - kvinder

ungseniorer

40,02 Trine Christensen,76,SPARTA
39,61 Anja Smollerup,77,SAM
38,80 Chrarlotte Wåhlin,76,KIF
35,43 Lise B. Nielsen,77,DYBVAD
33,91 Louise Nielsen,78,RRA

33,37 Mette Trankjær,78,HGF
33,26 Karen Westergaard Nielsen,78,SAC
32,61 Christina Scherwin,76,SPARTA
31,12 Malene Koch,78,SPARTA
30,94 Betina Nielsen,76,RAK

29,94 Tine S. Nielsen,77,VIDAR
27,82 Tina Rath,77,KØGE
27,48 Charlotte Sørensen,78,DYBVAD
26,54 Lise Høding,78,GIC
26,38 Nanna Lietmann,76,BH

juniorer

39,88 Nina Kristiansen,80,GIF
33,88 Signe Bech,80,EAF
33,03 Maja Ludvigsen,79,HGF
31,85 Meiken Greve,80,GIF
31,33 Nina Gilberg Pedersen,80,GIF

23,80 Ida Ø. Jensen,80,SIK80
23,72 Helene Henriksen,80,ØB
22,45 Susan Aa,80,EAF
22,32 Ida Harlev,79,TIF
22,28 Gitte Hansen,79,FIFH

21,90 Marie Hougaard,80,RRA
21,41 Elise Thomsen,79,HJA
21,02 Louise Højland,80,HVAM
20,88 Dorte Petersen,79,HG
19,79 Heidi Jensen,80,HVAM

16 - 17 år

32,57 Vanessa Mortensen,82,FAK
30,78 Ditte Duus Svendsen,81,FIFH
28,29 Fie Gilsager,81,MOLS
27,61 Kirstine Reks Jacobsen,81,FAK
26,80 Trine E. Olsen,82,SIK80

24,87 Karen Gregersen,82,VIKING
24,83 Helle Smollerup,81,SAM
23,56 Sanne Birch,82,FIF
23,14 Marianne Jønsson,82,HADIF
22,93 Sisse Olsson,81,DYBVAD

22,69 Jane Møller,82,RAK
22,06 Helle Nielsen,82,RAK
21,82 Karen M. Kristoffersen,81,VIBORG
19,32 Amalie Brader,81,VIBORG
18,92 Gitte H. Jørgensen,82,SPARTA

14 - 15 år (750g)

34,80 Maria Sløk Hansen,83,KORSØR
34,33 Louise Knudsen,83,RINGK
32,15 Anne Arvidson,83,SIK80
31,78 Anja H. Olesen,83,HVAM
31,04 Linda Kristensen,83,GIF

30,29 Kristine Soltauw,84,FIF
29,34 Karen Klintø,83,VIDAR
25,83 Nina Beck,84,SG
25,80 Karina M. Johansen,83,HVAM
24,75 Zia Juhl Lütken,84,SPARTA

24,66 Maria Ejlersen,84,HGF
24,49 Vicki Bruhn,83,SG
24,42 Stine Petersen,84,EAF
23,72 Annie Aa,84,EAF
23,56 Helle Mølhave,84,SIK80

12 - 13 år (750g)

21,28 Louise Elmkjær,85,GIF
21,13 Pernille Nielsen,85,RAK
20,80 Jane Lindved,85,VEJEN
20,55 Mie Nielsen,85,GIF
19,94 Diana H. Hansen,85,EAF

19,63 Dorthe Andersen,86,BAK
19,54 Mette Lorenzen,85,TSF
19,27 Emilie H. Nielsen,86,HOLTE
19,18 Karina Johannesen,85,RAK
19,08 Jette Tøgersen,85,TSF

18,95 Tanja Johsen,85,RAK
18,93 Ida Geertz,85,MOLS
18,72 Trine Nielsen,86,GIF
18,56 Cecilie Garde,86,TIF
18,18 Chanthirika Albert,85,HGF

Hammerkast - kvinder

55,31	Charlotte Wåhlin,76,KIF	Malmø	07.06
49,41	Malene Kjærsgaard,66,KIF	Helsingborg	10.07
49,31	Meiken Greve,80,GIF	Greve	02.08
45,37	Inge Faldager,48,GIF	Bagsværd	02.06
41,43	Anja Smollerup,77,SAM	Glostrup	05.09
39,96	Anne Marie Svendsen,78,RRA	Randers	26.08
39,33	Lone Sørensen,52,OA/OGF	Vejle	25.05
39,22	Ulla Pii Johannessen,75,KIF	Øbro	28.09
38,97	Ane Nørgaard,73,1900	Istanbul	30.05
38,41	Vanessa Mortensen,82,FAK	Helsingborg	10.07
38,15	Kirstine Reks Jacobsen,81,FAK	Fredensborg	26.07
36,84	Anne Jensen,54,AA	Cesenatico	18.09
36,67	Judy Jacobsen,66,FIF	Fr.berg	01.10
36,28	Lis Glavind,56,RRA	Randers	25.05
35,54	Hanne Henriksen,53,HAF	Øbro	15.08
35,52	Marianne Krogsgaard,72,OA/OGF	Esbjerg	25.07
35,37	Liselotte Hansen,58,HG	Greve	04.08
35,35	Nina Gilberg Pedersen,80,GIF	Rønne	12.09
33,32	Anette Olsen,66,SPARTA	Bagsværd	02.06
32,71	Pernille Rafn,72,RRA	Rønne	12.09
32,12	Ulla Nielsen,51,HAF	Glostrup	27.09
31,74	Signe Bech,80,EAF	Glostrup	05.09
31,60	Susanne Jensen,60,SG	Rønne	12.09
31,16	Dorte Nielsen,76,KIF	Øbro	22.09
30,88	Nina Kristiansen,80,GIF	Rønne	12.09
27,32	Anita Østergård,80,STO	Odense	13.09
25,32	Anja L. Pedersen,73,SPARTA	Øbro	22.09
24,86	Kirsten Schwartz,48,AKB	Glostrup	26.05
24,83	Lisbeth Densam,67,NYKER	Rønne	03.09
23,22	Anja H. Olesen,83,HVAM	Rønne	12.09
22,96	Anne Pedersen,62,AIF	Sundby	10.10
21,58	Mette Overgaard,71,KIF	Øbro	22.09
21,08	Mette Johansen,71,OA/OGF	Odense	17.09
18,65	Betina Nielsen,76,RAK	Rødding	14.10
18,49	Maria Jensen,83,RAK	Helsingborg	10.07
17,38	Karin Eskesen,73,AA	Esbjerg	21.05
16,87	Trine F.-Madsen,79,SPARTA	Fr.berg	01.10
16,59	Poula Jensen,50,IAM	Aalborg	15.08
16,22	Stine Fremmen,83,GIC	Glostrup	26.09
15,74	Maj Grevy,72,SPARTA	Glostrup	26.09
15,55	Gitta Gnudtzmann,46,RFREJA	Randers	21.08
++			
15,38	Pernille Jensen,84,GIC	Glostrup	26.09
14,68	Christina Gedsø,73,GIC	Glostrup	26.09
14,49	Asta H. Graudal,80,KIF	Øbro	26.09
13,64	Laila Klarskov,65,GIC	Glostrup	26.09
13,60	Anne Marie Christensen,50,BH	Emdrup	26.09
13,60	Nanna Lietman,76,BH	Emdrup	26.09
13,12	Kristine Bertelsen,83,GIC	Glostrup	26.09
12,62	Camilla Madsen,78,GIC	Glostrup	26.09

ALLE TIDERS BEDSTE:

55,31	Charlotte Wåhlin,76,KIF	98
50,12	Malene Kjærsgaard,66,AAC	95
49,31	Meiken Greve,80,GIF	98
45,37	Inge Faldager,48,GIF	98
44,16	Anja Smollerup,77,SAM	97
43,26	Lone Hededam,52,Fr.Od.	89
42,70	Gitte Gregersen,66,AFF	83
42,34	Katrine Larsen,78,SPARTA	96
41,98	Sys Vestergaard,68,HOLTE	95
40,40	Charlotte Friedrichsen,68,FIFH	87
40,22	Marianne K.Pedersen,72,OA	94
39,96	Benthe Holm,59,VIKING	89
39,96	Anne Marie Svendsen,78,RRA	98
39,86	Hanne Henriksen,53,HAF	97
39,76	Ulla Pii Johannessen,75,KIF	97
39,68	Judy Jacobsen,66,FIF	92
39,54	Anne Jensen,54,AFF	94
38,97	Ane Nørgaard,73,1900	98
38,41	Vanessa Mortensen,82,FAK	98
38,20	Tina Thomsen,67,AAK (u)	89
38,15	Kirstine Reks Jacobsen,81,FAK	98
38,00	Annette R.Christensen,65,1900	90
37,92	Jette Ø.Jeppsen,64,RFR	93
37,15	Liselotte Hansen,58,NA80	85
37,02	Vibeke Christensen,65,FAK63	86
36,95	Linda Madsen,64,GIC	86
36,82	Anitta Henriksen,67,KKFUM	93
36,60	Susanne Jensen,60,SG	87
36,28	Lis Glavind,56,RRA	98
36,22	Rie Asmussen,73,TPI	85
36,04	Pia Thomsen,64,KTA	85
35,58	Tina Pedersen,64,RAC	91
35,35	Nina Gilberg Pedersen,80,GIF	98
34,84	Lilli Sørensen,63,Fr.Od.	88
34,60	Mette Trankjær,79,HGF	97
34,52	Anette Olsen,66,SPARTA	95
34,44	Nina Kristiansen,80,GIF	96
34,04	Pernille Rafn,72,RRA	96
32,88	Jette Rasmussen,63,FRH	96
32,78	Karin Petersen,63,RAK	84
32,75	Vivian Krafft,66,DELTA	83
32,72	Bettina Gregersen,68,AFF	90
32,20	Marie Hemmersam,78,EAF	96
32,12	Ulla Nielsen,51,HAF	98
32,00	Dorte Kristensen,67,HERLEV	89
31,98	Lotte Rasmussen,77,FIF	96
31,74	Signe Bech,80,EAF	98
31,38	Linda Ankerstjerne,62,Fr.Od.	82
31,16	Dorte Nielsen,76,KIF	98
31,14	Kristina H. Jeppesen,74,G77	96

Hammerkast - kvinder

ungseniorer

55,31 Charlotte Wåhlin,76,KIF
41,43 Anja Smollerup,77,SAM
39,96 Anne Marie Svendsen,78,RRA
31,16 Dorte Nielsen,76,KIF
18,65 Betina Nielsen,76,RAK

13,60 Nanna Lietman,76,BH
12,62 Camilla Madsen,78,GIC

juniorer

49,31 Meiken Greve,80,GIF
35,35 Nina Gilberg Pedersen,80,GIF
31,74 Signe Bech,80,EAF
30,88 Nina Kristiansen,80,GIF
27,32 Anita Østergaard,80,STO

16,87 Trine F.-Madsen,79,SPARTA
14,49 Asta H.-Graudal,80,KIF

16 - 17 år (3kg)

47,96 Kirstine Reks Jacobsen,81,FAK
47,33 Vanessa Mortensen,82,FAK
31,55 Sanne Birch,82,FIF
30,22 Helle Smollerup,81,SAM
25,41 Sisse Olsson,82,SIK80

25,22 Helle Nielsen,82,RAK
22,97 Line Petersen,81,RAK
21,79 Megan Pickett,81,OA/OGF
21,14 Trine E. Olsen,82,SIK80
19,78 Jane Møller,82,RAK

18,64 Christine F. Poulsen,,OA/OGF

14 - 15 år (3kg)

32,30 Maria Sløk Hansen,83,KORSØR
31,21 Anne Arvidson,83,SIK80
28,97 Kristine Soltauw,84,FIF
26,75 Anja H. Olesen,83,HVAM
25,89 Maria Jensen,83,RAK

25,16 Maria K. Hybholt,83,FIF
24,45 Linda Kristiansen,83,GIF
23,88 Pia Eriksen,83,RAK
23,69 Pernille Jacobsen,84,DYBVAD
23,36 Karen Klintø,83,VIDAR

22,27 Natja Michelsen,84,HVS
21,40 Fie Brison,83,FIF
19,51 Stine Fremmen,83,GIC
18,89 Pernille Jensen,84,GIC
17,50 Zia Juhl Lütken,84,SPARTA

12 - 13 år (3kg)

23,16 Cecilie Garde,86,TIF
21,54 Trine Nielsen,86,GIF
21,32 Ditte Pedersen,85,DELTA
19,52 Khalisa M. Abdul,85,SPARTA
17,70 Pernille Nielsen,85,RAK

13,82 Marie Eliasen,85,TIF
13,76 Tanja Johnsen,85,RAK
11,09 Lina Sønderkær,86,AAC
11,04 Louise B. Andersen,86,TIF
9,66 Trine Hendrichsen,85,GIC

9,52 Dorthe Andersen,86,BAK

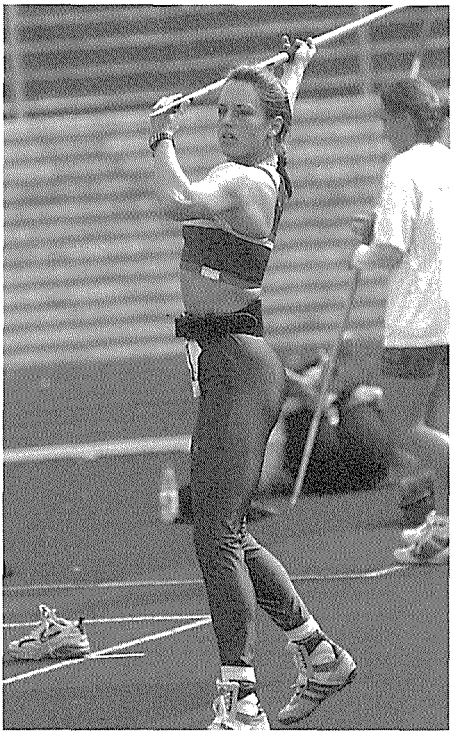

Britt Lange, TIF ved DT-finalen. Dagen før havde hun vundet EM-sølv i militærfemkamp for hold i Belgien. En anden af de tre på holdet Jane Justesen, KIF var også med i DT-finalen. Selv om de havde kørt hele natten for at nå frem til Odense med kun et par timers søvn, opnåede de alligevel gode resultater. (EL)

Spydkast - kvinder

60,15	Jette Ø. Jeppesen,64,1900	Herning	08.05
53,63	Christina Scherwin,76,SPARTA	Randers	09.08
47,34	Karin Eskesen,73,AA	Lanzarote	18.04
47,08	Susanne Jensen,60,SG	Svendborg	02.06
46,44	Simone Frandsen,61,SPARTA	Hillerød	10.05
46,05	Ane Nørgaard,73,1900	Randers	09.08
44,80	Karina Carlsen,71,VAC	Glostrup	20.08
43,94	Mette Overgaard,71,KIF	Hvidovre	02.05
42,26	Signe Bech,80,EAF	Odense	14.06
42,19	Pernille Rafn,72,RRA	Esbjerg	26.07
42,10	Anja Smollerup,77,SAM	Herning	02.05
41,50	Hanne R. Sørensen,72,SPARTA	Bagsværd	13.09
40,04	Martina Kowalewski,67,GIC	Glostrup	26.05
39,61	Lone Nielsen,71,1900	Gerve	17.05
38,13	Tine S. Nielsen,77,VIDAR	Aalborg	10.05
37,97	Malene Koch,78,SPARTA	Helsingør	06.06
37,76	Anne Jensen,54,AA	Cesenatico	17.09
37,36	Helle Smollerup,81,SAM	Herning	02.05
36,73	Maja Ludvigsen,79,HGF	Odense	14.06
36,58	Mette Brassøe,77,DYBVAD	Sæby	09.05
36,25	Anne Larsen,81,HGF	Randers	27.05
35,87	Lisbeth H.Jørgensen,66,GIC	Rudegård	17.08
35,47	Anne Mette Knudsen,76,KØGE	Hillerød	30.08
35,34	Gerda Ribjerg,60,FRH	Herlev	12.05
35,17	Christina Schnohr,75,1900	Greve	17.05
34,98	Lærke Andersen,71,1900	Sønderborg	07.06
34,93	Annemette Fabricius,80,GIF	Rudegård	17.08
34,86	Britt Lange,69,TIF	Odense	29.08
34,61	Lis Glavind,56,RRA	Sønderborg	16.08
34,59	Ida Carøe,73,KIF	Odense	29.08
34,22	Nina Kristiansen,80,GIF	Helsingør	06.06
34,14	Gitte Jensen,69,HERLEV	Herlev	12.05
34,10	Anne Lolk-Hansen,84,DYBVAD	Odense	14.06
34,09	Daisy Bjerregaard,77,RFREJA	Glostrup	05.09
34,01	Heidi Antosz,80,HVAM	Glostrup	05.09
33,82	Pernille Jørgensen,66,HERLEV	Rudegård	08.06
33,81	Gitte Nielsen,82,RAK	Rødding	14.10
33,48	Anna Sørensen,78,VIBORG	Aalborg	10.05
33,23	Ida Harløv,79,TIF	Glostrup	05.09
33,22	Lea Petersen,82,AAIG	Sønderborg	03.06
33,20	Annette Rindsig,67,AIF	Herlev	15.06
32,95	Helle Pabst Jørgensen,68,VIDAR	Kolding	10.06
32,44	Tine Sand,81,HVAM	Hvidovre	19.05
32,41	Kathrine Nielsen,77,SPARTA	Reykjavik	05.07
31,98	Jane Møller,82,RAK	Odense	13.06
31,73	Marianne B. Hansen,73,FIF	Rudegård	08.06
31,48	Anne Marie Svendsen,78,RRA	Herning	08.05
31,21	Marie Hemmersam,78,EAF	Randers	24.05
30,93	Helen Bogs-Grarup,83,SPARTA	Ballerup	15.08
30,88	Vanessa Mortensen,82,FAK	Odense	13.06

ALLE TIDERS BEDSTE:

64,90	Jette Ø.Jeppesen,64,1900	94
60,84	Simone Frandsen,61,HOLTE	87
55,70	Christina Scherwin,76,1900	94
52,90	Nina Carstensen,51,TIF	75
51,94	Lone Jørgensen,52,SKOVBK	77
50,22	Lise Kock,38,SKOVBK	60
49,84	Dorte Bæk Klein,60,EAF	88
49,69	Helle Åstrup,62,RRA	85
49,66	Ane Nørgaard,73,HGF	93
49,57	Pia Thomsen,64,GULL	83
49,30	Annette Rindsig,67,RFREJA	91
48,98	Hanne Toft,66,RFREJA	88
48,98	Hanne Sørensen,72,SPARTA	95
48,82	Inge-Lis Kanstrup,49,FIF	79
48,64	Susanne Jensen,60,SG	89
48,38	Alice Christensen,56,FAK66	77
48,36	Vibeke Larsen,54,SKOVBK	79
48,22	Vivian Krafft,66,TIF	84
47,72	Ellen Kortsen,40,FIF	65
47,66	Jessie Laugesen,45,AIK-95	69
47,52	Karin Eskesen,73,HGF	93
47,48	Pernille Jørgensen,66,SPARTA	87
47,36	Lone Rosager,66,Fr.Od.	89
47,33	Gerda Munch,60,Klemensker IF	81
47,24	Lone Nielsen,71,1900	93
46,80	Else M.Skjønnemann,58,TSF	75
46,45	Anja Bache,64,HOLTE	84
46,28	Lily Kelsby,26,AIK95	56
46,19	Inge Kjær,42,AGF	60
45,79	Marianne Jørgensen,52,RFREJA	71
45,69	Susanne Jensen,51,SKOVBK	71
45,26	Majbritt Bogs,57,SPARTA	77
45,18	Ann K. Rasmussen,73,AFF	91
44,97	Maj-Britt Wrønding,59,SPARTA	80
44,80	Karina Carlsen,71,VAC	98
44,66	Lene Bisgård,52,Grenå IF	70
44,28	Majbritt Nielsen,69,RINGK	90
44,26	Line Worm Jensen,67,Viby IF	88
44,24	Anja Smollerup,77,SAM	96
43,89	Anne Christensen,61,BAC	84
43,82	Kirsten Hansen,48,HVAK	66
43,82	Henriette Lykke,73,HELLAS	93
43,76	Else Løvhøj,45,AGF	64
43,76	Dorthe Kjærsgård,65,FIF	90
43,73	Kirsten Lybech,50,HOLTE	72
43,59	Marianne Rasmussen,48,Fr.Od.	70
43,58	Pernille Rafn,72,RRA	97
43,40	Anne Jensen,54,FAK66	72
43,38	Liselotte Schäfer,60,AAIG	76
43,36	Jette Plejdrup,46,Skive IK	64

Spydkast - kvinder

ungseniorer

53,63 Christina Scherwin,76,SPARTA
42,10 Anja Smollerup,77,SAM
38,13 Tine S. Nielsen,77,VIDAR
37,97 Malene Koch,78,SPARTA
36,58 Mette Brassøe,77,DYBVAD

35,47 Anne Mette Knudsen,76,KØGE
34,09 Daisy Bjerregaard,77,RFREJA
33,48 Anna Sørensen,78,VIBORG
32,11 Kathrine Nielsen,77,SPARTA
31,48 Anne Marie Svendsen,78,RRA

31,21 Marie Hemmersam,78,EAF
28,93 Mariann Magnussen,77,AAIG
28,02 Rikke Mortensen,77,DYBVAD
27,94 Karina Jensen,76,DYBVAD
27,45 Betina Nielsen,76,RAK

juniorer

42,26 Signe Bech,80,EAF
36,73 Maja Ludvigsen,79,HGF
34,93 Annemette Fabricius,80,GIF
34,22 Nina Kristiansen,80,GIF
34,01 Heidi Antosz,80,HVAM

33,23 Ida Harlev,79,TIF
29,20 Gitte Hansen,79,FIFH
28,66 Nina Gilberg Pedersen,80,GIF
28,38 Tenna Andreasen,79,FRH
28,07 Hanne B. Madsen,80,VIDAR

27,74 Grethe Olesen,80,RINGE
26,64 Hanne Sørensen,80,HVAM
26,02 Meiken Greve,80,GIF
23,97 Asta H.-Graudal,80,KIF
23,79 Maja Thomsen,80,KØGE

16 - 17 år

37,36 Helle Smollerup,81,SAM
36,25 Anne Larsen,81,HGF
33,81 Gitte Nielsen,82,RAK
33,22 Lea Petersen,82,AAIG
32,44 Tina Sand,81,HVAM

31,98 Jane Møller,82,RAK
30,88 Vanessa Mortensen,82,FAK
30,50 Sisse Olsson,81,DYBVAD
28,29 Megan Pickett,81,OA/OGF
27,59 Anne Sofie Nielsen,81,HJA

26,44 Helle Nielsen,82,RAK
26,00 Lise Andersen,82,HG
25,77 Tania S. Nielsen,82,VIDAR
25,03 Jannet Christensen,82,HUAC
24,68 Karin Hansen,82,LIF

14 - 15 år

34,10 Anne Lolk-Hansen,84,DYBVAD
30,93 Helen Bogs-Grarup,83,SPARTA
30,57 Anja H. Olesen,83,HVAM
29,74 Mira Grønvall,83,HVAM
28,59 Anne Arvidson,83,SIK80

28,55 Maria Jensen,83,RAK
28,36 Eva Pedersen,83,RINGK
27,87 Sara Schalow,84,AAIG
26,12 Karen Klintø,83,VIDAR
25,74 Stine Petersen,84,EAF

25,00 Sarah Vest,83,KORSØR
24,96 Camilla Nielsen,84,SIK80
24,51 Louise Jakobsen,83,SG
24,47 Karina M. Johansen,83,HVAM
24,15 Anne Sofie Tannebek,83,VIDAR

12 - 13 år (400g)

34,10 Marie Pedersen,85,HJA
30,60 Jane Lindved,85,VEJEN
30,20 Pernille Nielsen,85,RAK
30,18 Mette Lorenzen,85,TSF
30,08 Tine B. Ejlersen,85,HGF

27,69 Elisabeth Onana,86,SPARTA
27,44 Søs S. Petersen,85,SPARTA
24,90 Michelle Holk,85,KIF
24,60 Ditte Højland,85,VAC
24.00 Sisse P. Alker,85,AAIG

23,57 Ida Geertz,85,MOLS
22,60 Khalisa M. Abdul,85,SPARTA
22,58 Mai Gori,85,STO
22,45 Louise Elmkjær,85,GIF
22,28 Camilla Bruce,86,SPARTA

BOLDKAST 12 - 13 år (145g)

53,38 Sisse P. Alker,85,AAIG
53,26 Mette Lorenzen,85,TSF
50,46 Jane Lindved,85,VEJEN
50,24 Winnie Christensen,85,RINGE
46,35 Marie Pedersen,85,HJA

46,11 Søs S. Petersen,85,SPARTA
45,41 Pernille Olesen,86,TFGF
45,05 Louise Elmkjær,85,GIF
44,99 Elisabeth Onana,86,SPARTA
44,83 Michelle Holk,85,KIF

44,31 Tine B. Ejlersen,85,HGF
44,25 Birgitte Dahl,85,BOV
42,79 Lina Sønderkær,86,AAC
41,21 Ida Tümmler,86,FIFH
40,84 Ditte Nielsen,85,RAK

7-kamp - kvinder

4.816p	Christina Schnohr,75,1900	Sønderborg	02.08
	(1515-159-1155-2524/513-3441-23603)		
4.806p	Karina Carlsen,71,VAC	Bagsværd	13.09
	(149-158-978-261/547-4240-2391)		
4.508p	Kathrine Nielsen,76,SPARTA	Reykjavik	05.07
	(1560-160-945-2684/525-3211-23396)		
4.223p	Lisbeth Bertelsen,71,1900	Sønderborg	02.08
	(1597-156-862-2766/540-2632-23439)		
3.801p	Hanne R. Sørensen,72,SPARTA	Bagsværd	13.09
	(197-134-1064-284/461-4150-2262)		
3.663p	Louise Højland,80,HVAM	Bagsværd	13.09
	(164-137-739-258/528-1699-2447)		
3.621p	Mette Overgaard,71,KIF	Bagsværd	13.09
	(213-149-1084-270/441-3640-2426)		
3.467p	Britt Henningsen,75,HG	Sønderborg	02.08
	(1732-147-785-2861/443-2357-23955)		
3.461p	Ida Harlev,79,TIF	Bagsværd	13.09
	(186-146-970-277/469-2946-2575)		
3.101p	Henriette Gilhøj,65,BAC	Bagsværd	13.09
	(199-125-762-268/435-2134-2324)		
2.650p	Charlotte Klinge,72,KIF	Bagsværd	13.09
	(179-116-843-305/413-2160-2580)		

ALLE TIDERS BEDSTE:

5.722p	Dorte Bæk Klein,60,EAF	83
5.674p	Dorthe A.Rasmussen,58,FIF	81
5.457p	Lone Nielsen,71,1900	95
5.445p	Charlotte Beiter,67,SPARTA	92
5.415p	Helle Sichlau,57,KTA	82
5.375p	Lisbeth Larsen,57,SPARTA	88
5.285p	Lisbeth Pedersen,55,SPARTA	83
5.135p	Anita Sølyst,61,KTA	80
5.124p	Bettina Høst Poulsen,68,1900	92
5.098p	Birgitta Schelske,58,SPARTA	83
5.067p	Anja L. Pedersen,73,SPARTA	95
5.045p	Line Worm Jensen,67,Viby IF	89
5.006p	Christina Scherwin,76,1900	93
4.925p	Anette Jensen,64,AFF	83
4.920p	Lene Kjeldsen,61,SKOVBK	85
4.914p	Ane Nørgaard,73,HGF	93
4.911p	Henriette Lykke,73,HELLAS	93
4.908p	Karina Schnabl,71,VAC	94
4.848p	Helle G.Hansen,70,HAIF	88
4.840p	Dorte Ebling,61,AK73	85
4.838p	Christina Schnohr,75,1900	95
4.830p	Kathrine Nielsen,77,SPARTA	96
4.823p	Eva Knudsen,71,TIF	93
4.815p	Mette Toft,64,FIF	87
4.733p	Christina Holm,74,AFF	92
4.703p	Lisbeth N.-Petersen,57,TIF	84
4.683p	Karen Møldrup,76,1900	96
4.677p	Rikke Spure,66,AFF	85
4.638p	Helle B.Jensen,69,EAF	89
4.634p	Bente Larsen,65,AFF	83
4.628p	Louise Brændstrup,76,1900	95
4.602p	Berit Danielsen,57,HVAK	81
4.591p	Dorte M.Nielsen,60,Viby IF	82
4.586p	Simone Frandsen,61,HOLTE	83
4.586p	Helle Vinkler,64,FAK63	85
4.576p	Irene Larsen,62,TIF	80
4.576p	Gitte Bergmann,64,VIDAR	82
4.546p	Betina Wilhjelm,66,AIF	84
4.509p	Dorte Damsgaard,74,SIK80	91
4.502p	Pernille Mølbak,66,KIF	88
4.412p	Jette Ø. Jeppesen,64,RFREJA	91
4.329p	Christina Rasmussen,73,VAC	90
4.316p	Nina Fahnøe,42,FIF	80
4.316p	Hanne Søndergård,61,GIC	80
4.255p	Hanne Toft,66,RFREJA	89
4.239p	Merete Svenningsen,66,RRA	95
4.233p	Anne M.G.Pedersen,65,TIF	88
4.230p	Julie Widstrup,71,FIF	89
4.223p	Lisbeth Bertelsen,71,1900	98
4.208p	Inge Barslev,56,Viby IF	84

7-kamp - kvinder

ungseniorer

4.508p Kathrine Nielsen,77,SPARTA

juniorer

3.663p Louise Højland,80,HVAM
3.461p Ida Harlev,79,TIF

16 - 17 år

3.631p Dorte Larsen,82,KIF
3.558p Tine Sand,81,HVAM
3.468p Mette Møller Nielsen,81,SIK80

14 - 15 år

5.205p Karina M.Johansen,83,HVAM
4.610p Karen Klintø,83,VIDAR
3.647p Mira Grønvall,83,HVAM
3.458p Camilla Nielsen,84,SIK80
3.411p Cecilie Ytte Olsen,83,TIF

2.915p Ditte Møller Nielsen,84,SIK80
2.040p Zia Juhl Nielsen,84,SPARTA
2.009p Winnie Petersen,84,VIDAR

12 - 13 år (3-kamp ((80m - længde - kugle))

2.123p Tine B. Ejlersen,85,HGF
2.045p Søs S. Petersen,85,SPARTA
1.967p Cecilie Garde,86,TIF
1.958p Chanthirika Albert,86,HGF
1.906p Elisabeth Onana,86,SPARTA

1.808p Christina Simonsen,86,STO
1.774p Trine Nielsen,86,GIF
1.554p Karina Johannesen,85,RAK
1.507p Lea Grauballe,85,HGF
1.500p Dorte Mikkelsen,85,HGF

1.372p Tabita Kristensen,86,HGF
1.368p Louise Elmkjær,85,GIF
1.338p Pernille Nielsen,85,RAK
1.295p Maja Lindholm,86,FAK
1.290p Dorthe B. Sørensen,85,VIDAR

Hele feltet i pigernes 7-kamp for 14-15 årige fra venstre mod højre : **Camilla Nielsen**, SIK80 , **Winnie Petersen**, VIDAR , **Karen Klintø**, VIDAR , **Karina Johansen**, HVAM , **Mira Grønvall**, HVAM og **Ditte Møller Nielsen**, SIK80 . (EL)

- go

Kaste 4-kamp - kvinder

2.821p	Ane Nørgaard,73,1900 (3463-1193-3504-4390)	Rønne	12.09
2.808p	Susanne Jensen,60,SG (3160-1118-3912-4523)	Rønne	12.09
2.731p	Pernille Rafn,72,RRA (3271-1160-3582-4095)	Rønne	12.09
2.728p	Anja Smollerup,77,SAM (4068-1054-3499-3674)	Skive	09.04
2.720p	Anne Jensen,54,AA (3589-1110-3663-3750)	Cesenatico	14.09
2.632p	Signe Bech,80,EAF (3135-1109-3388-4086)	Rønne	12.09
2.536p	Meiken Greve,80,GIF (4571-1082-2962-2602)	Rønne	12.09
2.499p	Lis Glavind,56,RRA (3200-1107-3461-3114)	Huddinge	27.06
2.410p	Inge Faldager,48,GIF (4507-990-3394-1925)	Greve	11.07
2.409p	Nina Kristiansen,80,GIF (3088-929-3630-3232)	Rønne	12.09
2.406p	Marianne Krogsgaard,72,OA/OGF (2996-1065-3524-2927)	Esbjerg	21.05
2.396p	Karin Eskesen,73,AA (1738-1141-3757-4042)	Esbjerg	21.05
2.292p	Nina Gilberg Pedersen,80,GIF (3535-990-3121-2440)	Rønne	12.09
2.234p	Lone Sørensen,52,OA/OGF (3869-866-3454-1972)	Esbjerg	21.05
2.118p	Lisbeth Densam,67,NYKER (2483-1029-2853-2801)	Rønne	03.09
2.096p	Hanne Henriksen,53,HAF (3499-961-2654-2095)	Glostrup	27.09
2.012p	Ulla Nielsen,51,HAF (3212-877-2546-2353)	Glostrup	27.09
1.938p	Judy Jacobsen,66,FIF (3667-829-2177-2189)	Fr.berg	01.10
1.936p	Betina Nielsen,76,RAK (1865-926-3094-2745)	Rødding	14.10
1.918p	Anja H. Olesen,83,HVAM (2322-920-2751-2924)	Rønne	12.09
1.225p	Trine F.-Madsen,79,SPARTA (1637-770-1912-1457)	Fr.berg	01.10

ALLE TIDERS BEDSTE :

3.174p	Jette Ø.Jeppesen,64,1900	95
2.954p	Charlotte Wåhlin,76,KIF	97
2.873p	Susanne Jensen,60,SG	96
2.841p	Anne Jensen,54,AFF	95
2.821p	Ane Nørgaard,73,1900	98
2.815p	Anja Smollerup,77,SAM	97
2.774p	Annette Bøgh,62,1900	94
2.731p	Pernille Rafn,72,RRA	98
2.684p	Marianne K.Pedersen,72,OA	94
2.674p	Christina Scherwin,76,SPARTA	97
2.632p	Signe Bech,80,EAF	98
2.629p	Benthe Holm,59,VIKING	92
2.608p	Gerda Ribjerg,60,FRH	94
2.571p	Lis Glavind,56,RRA	97
2.536p	Meiken Greve,80,GIF	98
2.490p	Annette E. Hansen,64,1900	94
2.489p	Inge Faldager,48,GIF	92
2.420p	Lone Sørensen,52,OA	94
2.409p	Nina Kristiansen,80,GIF	98
2.405p	Simone Frandsen,61,HOLTE	95
2.396p	Karin Eskesen,73,AA	98
2.377p	Anitta Henriksen,67,KKFUM	93
2.377p	Majbritt Nielsen,69,OA	94
2.325p	Dorte Rasmussen,75,RRA	97
2.309p	Hanne Henriksen,53,HAF	92
2.303p	Louise Brændstrup,76,1900	94
2.292p	Nina Gilberg Pedersen,80,GIF	98
2.290p	Mette Trankjær,78,HGF	97
2.279p	Malene Koch,78,SPARTA	97
2.253p	Susanne Winther,69,GIF	95
2.224p	Helle Terkelsen,64,HIF	96
2.205p	Marie Hemmersam,78,EAF	95

Kaste 4-kamp - kvinder

ungseniorer

2.728p Anja Smollerup,77,SAM
1.936p Betina Nielsen,76,RAK

juniorer

2.632p Signe Bech,80,EAF
2.536p Meiken Greve,80,GIF
2.409p Nina Kristiansen,80,GIF
2.292p Nina Gilberg Pedersen,80,GIF
1.225p Trine F.-Madsen,79,SPARTA

16 - 17 år

2.495p Vanessa Mortensen,82,FAK
2.170p Helle Smollerup,81,SAM
2.116p Kirstine Reks Jacobsen,81,FAK
1.940p Helle Nielsen,82,RAK
1.766p Jane Møller,82,RAK

1.660p Trine Olsen,82,SIK80

14 - 15 år

2.268p Anne Arvidson,83,SIK80
2.265p Karen Klintø,83,VIDAR
2.263p Kristine Soltauw,84,FIF
2.050p Maria Jensen,83,RAK
1.939p Pia Eriksen,83,RAK

(kaste 3-kamp)

1.720p Karen Klintø,83,VIDAR
1.615p Anne Arvidson,83,SIK80
1.570p Kristine Soltauw,84,FIF
1.407p Maria Jensen,83,RAK
1.371p Pia Eriksen,83,RAK

1.333p Linda Kristiansen,83,GIF

12 - 13 år

2.099p Pernille Nielsen,85,RAK
1.360p Tanja Johnsen,85,RAK

(kaste 3-kamp)

1.760p Pernille Nielsen,85,RAK
1.431p Michelle Holk,85,KIF
1.353p Dorthe Andersen,86,BAK
1.337p Trine Nielsen,86,GIF
1.233p Karina Johannesen,85,RAK

1.140p Tanja Johnsen,85,RAK
1.096p Dalia Melchior,86,KIF
990p Mie Nielsen,85,GIF
873p Maria Fabregat,86,KIF
722p Lisa Kay,85,AAC

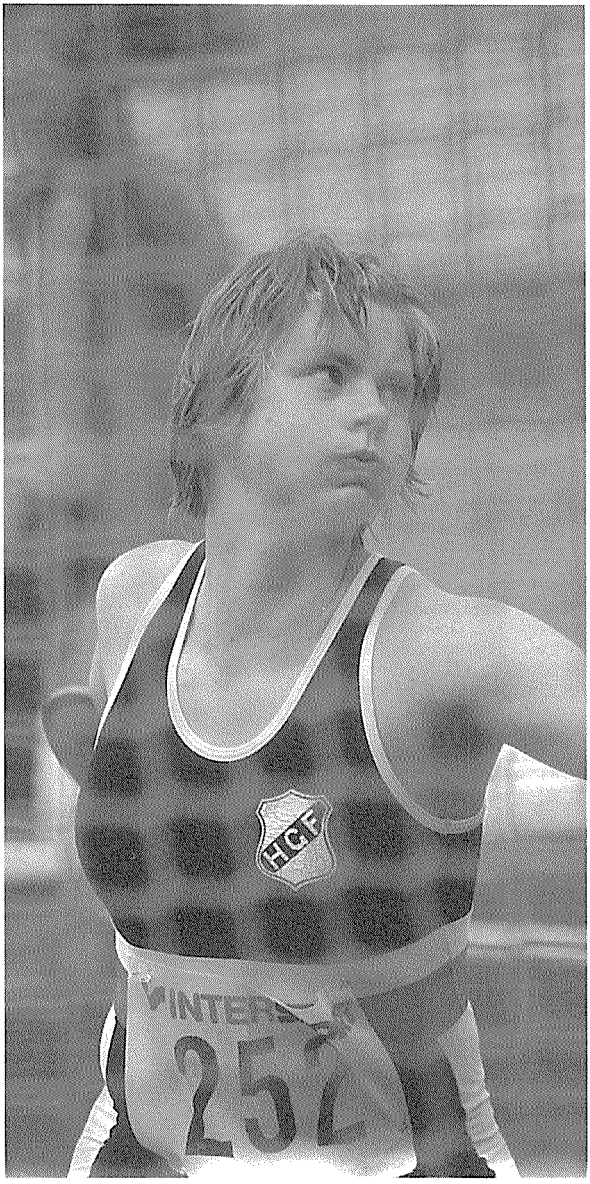

En dyb indånding og så. **Maja Ludvigsen**, HGF kan findes i alle kasteøvelserne. (EL)

10 km landevej - kvinder

33.12	Gitte Karlshøj,59,1900	Paderborn	13.04
33.12	Dorthe Vibjerg,73,SPARTA	Düsseldorf	06.09
34.26*	Annemette Jensen,72,SPARTA	Rødovre	09.06
34.24*	Charlotte Sass Larsen,69,RFR	Horsens	15.02
34.50	Mette Bang,68,SPARTA	Paderborn	13.04
35.09	Tina H.Jensen,72,AGF	Greenville	07.03
35.44*	Nina Christensen,74,BLL	Horsens	15.02
35.47*	Gerd Hjorth,59,SPARTA	Øbro	28.04
36.09*	Hanne Rasmussen,67,SPARTA	Rønne	17.07
36.27	Pernille Svarre,61,SPARTA	Bakken	08.02
36.31*	Susanne Møller,70,BLL	Horsens	15.02
36.32*	Jytte Pedersen,64,TIF	Tåstrup	16.05
36.41*	Annette B.Pedersen,66,	København	28.04
37.07	Marianne Rhode,69,AGF	Fredericia	22.03
37.24*	Annette Dalner,67,SPARTA	Fr.berg	26.04
37.25*	Annemette Aagaard,73,SPARTA	Øbro	28.04
37.26	Laila Laursen,81,VIF	Fredericia	22.03
37.29*	Pernille Kondrup,66,OA/OGF	Fr.berg	26.04
37.38*	Charlotte Sørensen,	Øbro	28.04
37.39	Ingerlise V.Jensen,49,VIBORG	Fredericia	22.03
37.42*	Kersti Jakobsen,56,BLL	Horsens	15.02
37.55	Tina Hansen,69,AGF	Fredericia	22.03
38.01*	Else Marie Ammentorp,57,HELLAS	Holbæk	21.03
38.01*	Anne Marie Simonsen,64,AA	Rønne	17.07
38.03*	Dorte Morell,70,FIF	Køge	25.07
38.17*	Ellen Kjær,62,AGF	Århus	01.03
38.21	Ulla Gadebjerg,65,ATL	Fredericia	22.03
38.23	Bolette Haals,74,OA	Fredericia	22.03
38.25*	Tina D. Poulsen,73,1900	Horsens	15.02
38.29*	Yvonne Shashoua,62,KIF	Holbæk	25.10
38.32*	Louise Brasen,81,FRH	Holbæk	21.03
38.40*	Helene Thopholm,66,SPARTA	Øbro	28.04
38.41*	Heidi L. Pedersen,70,SG	Fr.berg	26.04
38.42	Jonna Kobæk,49,ATL	Fredericia	22.03
38.43*	Maiken Jensen,76,AGF	Horsens	15.02
38.46*	Louise Helmer,73,FRH	Fr.berg	26.04
38.53	Pia B. Nielsen,TRI4	Ballerup	25.08
38.54*	Anita Lyhn Støvring,61,IAM	Herning	21.02
38.57*	Louise Mørch,82,KORSØR	Fr.berg	26.04
39.01*	Malene Teisel,71,AAC	Holbæk	25.10
39.08*	Tina Noer,69,AGF	Marienlund	25.01
39.14*	Sussi Marker,73,KIF	Horsens	15.02
39.19*	Connie Vinkel,57,AK73	Hasle	13.07
39.20*	Dorthe Gram,75,SPARTA	Tåstrup	16.05
39.24*	Anne B.Jørgensen,72,OGF	Odense	06.09
39.25	Camilla Abel,80,AA	Fredericia	22.03
39.28*	Janne Justesen,73,KIF	Fr.berg	26.04
39.35*	Birgitte Hanel,	Øbro	28.04
39.36*	Louise Bech Hansen,75,RINGK	Odense	06.09
39.39*	Rakel Fuglsang,78,1900	Horsens	15.02

ALLE TIDERS BEDSTE :

32.06	Dorthe S. Rasmussen,60,GIC	83
32.33	Loa Olafsson,58,KIF	78
32.33	Gitte Karlshøj,59,KØGE	94
32.52	Nina Christiansen,64,SPARTA	95
33.12	Dorte Vibjerg,73,SPARTA	98
33.45	Kersti Jakobsen,56,AK 73	87
33.58	Annemette Jensen,72,SPARTA	97
34.01	Jytte Petersen,64,TIF	89
34.02	Helle B. Jørgensen,63,AK 73	84
34.04*	Tina H. Jensen,72,AGF	91
34.05*	Anja Jørgensen,67,SPARTA	94
34.09	Aino M. Slej,63,1900	85
34.09	Charlotte S. Jensen,69,RFREJA	94
34.11	Katja Jørgensen,67,SPARTA	96
34.29	Hanne Kjærsgaard,68,GIC	86
34.29*	Berit Worm,64,FIF	91
34.29*	Bettina Romer Andersen,65,PI	92
34.30*	Susanne Nedergaard,69,AIF	91
34.31	Lotte Strøyberg,66,AFF	87
34.38	Pernille Svarre,61,BLL	94
34.39	Tove S.-Lorentzen,60,SPARTA	88
34.39	Mette Bang,68,OA	97
34.40*	Anitta Palshøj,59,SPARTA	91
34.41	Connie Olsen,60,KIF	78
34.44	Marianne Jensen,64,SPARTA	89
34.48	Lone Dybdal,55,1900	84
34.52	Trine Birch Pedersen,66,FIF	88
34.53	Charlotte Kaagh,64,VIKING	83
35.02	Mette H Hansen,62,HERLEV	86
35.06*	Rikke Pedersen,75,TIF	96
35.14	Lisbeth Crafach,60,1900	88
35.17	Kirsten Carlsen,38,KS	73
35.17	Mie Poulsen-Jensen,62,1900	85
35.22	Kirsten Hansen,58,VIF	77
35.24	Anita Lyhn Nielsen,61,1900	89
35.25	Helle Ø. Thomassen,73,VIF	96
35.38	Else Ulrich,61,SPARTA	83
35.44*	Nina Christensen,74,BLL	94
35.46	Gerd Hjorth,59,SPARTA	97
35.47*	Lisbeth Jørgensen,64,1900	93
35.54	Inga Nielsen,66,KILEN	89
35.55	Karin T. Hansen,65,1900	87
36.02	Karna Lise Block,66,AGF (u)	87
36.09*	Hanne Rasmussen,67,SPARTA	98
36.10	Anette Hansen,57,HSOK	86
36.12	Susanne Møller,70,ATL	97
36.14*	Dorte Dahl,65,LANGG	94
36.14	Christina Hjøllund,71,SKOVBK	95
36.15*	Annette Bachmann,62,SKOVBK	93
36.17*	Helle Brogreen,64,1900	91

10 km landevej - kvinder

20 - 22 år

38.43 Maiken Jensen,76,AGF
39.39 Rakel Fuglsang,78,1900
39.43 Anita Dam,76,FIF
39.44 Ida Kirkegaard,76,AGF
40.22 Mia Knudsen,77,SPARTA

46.46 Merete Bigum,77,BLL

18 - 19 år

39.25 Camilla Abel,80,AA
39.44 Trine Sierslev,79,BAK
40.11 Karoline Dalgaard,80,FAK63
40.55 Anne B.Rasmussen,80,OA/OGF

Camilla Abel, AA havde en noget svingende sæson. Men man kan sige, at når det svingede bedst, gik det rigtig stærkt. 1.23 timer på halvmarathon i Aalborg i november var toppen på kransekagen. (EL)

16 - 17 år

37.26 Laila Laursen,81,VIF
38.32 Louise Brasen,81,FRH
38.57 Louise Mørch,82,KAM
39.55 Line Hermansen,82,KAM
42.01 Helene Pallesen,81,VIBORG

42.57 Kathrine Kristiansen,82,SG
43.29 Tina G.Rasmussen,82,OA/OGF
47.36 Henriette E.Hansen,82,LANGG
48.19 Iben Lynggaard,81,VIBORG

14 - 15 år

43.16 Nanna Kirkegård,84,RINGK
50.00 Camilla Buus-Kofoed,83,ØB

12 - 13 år

45.21 Nynne Larsen,85,FRH

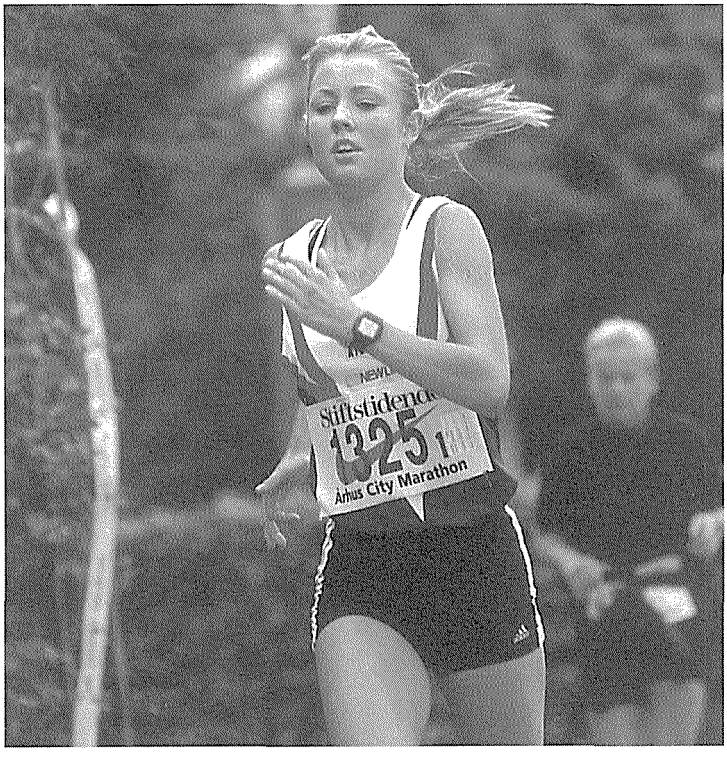

½-Marathon - kvinder

1.12.59*	Gitte Karlshøj,59,1900	Lyngby	03.05
1.13.04*	Anja Jørgensen,67,SPARTA	Lyngby	03.05
1.13.20*	Annemette Jensen,72,SPARTA	Lyngby	03.05
1.17.28*	Jytte Petersen,64,TIF	Svendborg	18.07
1.18.18*	Mette Bang,68,SPARTA	Lyngby	03.05
1.18.38	Karin Bøgh Andersen,64,1900	Fredericia	22.03
1.18.57*	Katja Jørgensen,67,SPARTA	Svendborg	18.07
1.19.07	Susanne Møller,70,AGF	Aalborg	01.11
1.19.22*	Gerd Hjorth,59,SPARTA	Lyngby	03.05
1.19.45*	Annette B. Pedersen,66,	København	13.09
1.21.41*	Annette Dalner,67,SPARTA	Lyngby	03.05
1.23.31	Camilla Abel,80,AA	Aalborg	01.11
1.23.32*	Anne-Mette Aagaard,73,SPARTA	Københ.	13.09
1.24.17*	Dorte Morell,70,FIF	Svendborg	18.07
1.24.10*	Louise Helmer,73,FRH	Lyngby	03.05
1.24.17*	Helene Thopholm,66,SPARTA	Nærum	29.03
1.24.17*	Jane S. Bruun,	Lyngby	03.05
1.24.25	Anne-Marie Simonsen,64,AA	Aalborg	01.11
1.24.30	Else M Ammentorp,57,HELLAS	København	19.04
1.24.30	Karin Wæhrens,54,AA	Aalborg	01.11
1.24.37	Connie Vinkel,57,FIF	Herlufsholm	19.04
1.25.32*	Marianne Rhode,69,AGF	Svendborg	18.07
1.26.08*	Anette Hansen,64,HG	Taulov	15.03
1.26.17*	Heidi Pedersen,70,SG	Odense	06.09
1.26.54	Lonni Nielsen,69,VIBORG	Herning	31.12
1.26.57*	Pia B.Nielsen,	København	13.09
1.26.58*	Inger G. Plum,52,KIF	Svendborg	18.07
1.26.58*	Vibeke Hansen,52,SNIK	Helsingør	11.10
1.27.14*	Inge Jensen,1900	Vejle	18.10
1.27.16*	Pernille Kondrup,66,OA	Taulov	15.03
1.27.20*	Dorthe Kjær,63,AGF	Svendborg	18.07
1.27.39	Helle Willumsen,LYS	Skanderborg	20.09
1.27.42	Ulla Gadeberg,65,ATL	Herning	31.12
1.28.01	Lene Andersen,54,FAK66	Aalborg	01.11
1.28.19*	Tove Andersen,IAM	Svendborg	18.07
1.28.21	Maja Vej,63,KØGE	Herlufsholm	19.04
1.28.27	Lone Friis,	København	19.04
1.28.31	Majken Kristensen,72,AGF	Århus	23.09
1.28.33*	Birgitte Olsen,57,IKO	Lyngby	03.05
1.28.44*	Anne B Jørgensen,71,OA/OGF	Lyngby	03.05
1.28.48	Jette A.Olsen,HOK	Herning	31.12
1.29.18*	Tina Jørgensen,1900	Svendborg	18.07
1.29.18	Kirsten Maarbjerg,HOK	Herning	31.12
1.29.26	Jonna Kobæk,49,ATL	Gårslev	19.04
1.29.29*	Lillian Mikkelsen,64,SPARTA	København	13.09
1.29.29*	Gitte Lund,61,EAF	Esbjerg	01.11
1.29.30*	Susanne Larsen	København	13.09
1.29.32	Louise B.Hansen,75,RINGK	Herning	31.12
1.29.34	Lisbeth Sejersbøl,62,HG	Fredericia	22.03
1.29.34*	Lis Lund,62,ATL	Vejle	18.10

ALLE TIDERS BEDSTE :

1.09.48	Dorthe S. Rasmussen,60,GIC	91
1.10.50	Gitte Karlshøj,59,1900	96
1.12.20	Kersti Jakobsen,56,AK73	86
1.13.04*	Anja Jørgensen,67,SPARTA	98
1.13.20*	Annemette Jensen,72,Sparta	98
1.13.25*	Susanne Nedergaard,69,AIF	92
1.13.28	Aino M.Slej,63,1900	86
1.13.36	Anita Palshøj,59,SPARTA	91
1.14.36	Mette H Hansen,62,HERLEV	84
1.15.00*	Jytte Petersen,64,TIF	96
1.15.20	Nina Christiansen,64,Sparta	97
1.15.36	Lone Dybdal,55,1900	85
1.15.53	Tove S.-Lorentzen,60,Sparta	87
1.16.12*	Tina H. Jensen,72,AGF	91
1.17.15	Karin Bøgh Andersen,64,1900	97
1.17.24*	Anita Lyhn Nielsen,61,1900	91
1.17.33*	Katja Jørgensen,67,SPARTA	96
1.17.42	Mette Bang,68,OA	97
1.18.12	Vibeke Nielsen,49,LANGG	87
1.18.27	Helle Brogreen,64,1900	90
1.18.49*	Annette B.Petersen,66,HJM	96
1.19.07	Susanne Møller,70,AGF	98
1.19.08	Helle B. Jørgensen,63,AK73	87
1.19.13	Gitte H. Schultz,59,GM	92
1.19.22*	Gerd Hjorth,59,SPARTA	98
1.19.30*	Pernille Svarre,61,BLL	91
1.19.31	Anette Hansen,57,HSOK	87
1.19.44	Charlotte Kaagh,64,VIKING	82
1.20.03	Hanne Jensen,52,OGF	87
1.20.04*	Dorte Eghave,64,SPARTA	92
1.20.04*	Anette Hansen,64,HG	95
1.20.15	Susanne Jakobsen,67,AK73	90
1.20.20	Joan Carstensen,54,1900	86
1.20.24	Lisbeth Espersen,50,HSOK	90
1.20.32	Anette Jensen,67,LANGG	88
1.20.43	Karin T. Hansen,65,1900	88
1.20.51*	Kirsten Christoffersen,56,Spa	93
1.20.53	Inger G. Plum,52,SNIK	94
1.20.58	Anette Hansen,62,AAIG	91
1.20.58*	Maja Vej,63,SNIK	94
1.20.59*	Mette Jensen,72,ATL	95
1.21.00	Annette Bachmann,62,SKB	93
1.21.10	Annette Schrøder,67,OA	97
1.21.16	Ella Grimm,47,LANGG	84
1.21.35*	Marianne Ibsen,57,BLL	92
1.21.47*	Emma Wilson,70,1900	95
1.21.47*	Lene Sarto,67,AGF	96
1.21.49*	Sussi Marker,73,VIKING	94
1.22.04*	Trine Tims,HJM	92
1.22.07	Pia Bakgaard Nielsen,HJM	92

Marathon - kvinder

2.31.57*	Gitte Karlshøj,59,1900	Cicargo	11.10
2.39.23*	Annemette Jensen,72,SPARTA	Amsterdam	01.11
2.51.49*	Karin Bøgh Andersen,64,1900	København	17.05
2.54.25*	Louise Helmer,73,FRH	København	17.05
2.55.45*	Anne-Mette Aagaard,73,Sparta	København	17.05
2.57.18*	Anette Hansen,64,HG	Berlin	20.09
2.57.32*	Anne-Marie Simonsen,64,AA	Århus	13.09
2.59.19*	Lene Andersen,54,FAK66	Berlin	20.09
3.02.55*	Grethe Nielsen,52,1900	Firenze	29.11
3.03.19*	Marianne Rhode,69,AGF	Berlin	20.09
3.03.58*	Connie Vinkel,57,AK73	København	17.05
3.04.28*	Lis Lund,62,ATL	Berlin	20.09
3.06.30	Lisbet Alling,56,	Helsingør	11.10
3.07.28*	Helene Thopholm,66,SPARTA	København	17.05
3.08.07*	Vibeke Hansen,52,SNIK	Berlin	20.09
3.10.04*	Christina Grøndahl,76,	Århus	13.09
3.10.08*	Else Marie Ammentrup,57,HELLAS	Berlin	20.09
3.10.17*	Vibeke M.Dalsberg,63,BH	København	17.05
3.11.23*	Ida Kirkegaard,76,AGF	Berlin	20.09
3.12.03*	Malene W.Plas,67,SPARTA	København	17.05
3.12.06*	Tina Jørgensen,1900	Berlin	20.09
3.13.16*	Inge Sørensen,SAM	Berlin	20.09
3.13.24*	Inger Andersen,60,FRH	København	17.05
3.14.49*	Bente Madsen,LANGG	Berlin	20.09
3.14.57*	Anette Hansen,	København	17.05
3.14.59*	Lone Friss,	København	17.05
3.15.02*	Julie Frölich,69,SPARTA	Berlin	20.09
3.15.14*	Eva Bak,62,VIKING	Amsterdam	01.11
3.15.24*	Mette M. Andersen,	København	17.05
3.17.20*	Heidi Oxbøll,70,EM	Hamborg	19.04
3.17.41*	Ann Thomsen,75,AGF	Berlin	20.09
3.17.58*	Lene Ibsen,	København	17.05
3.18.07*	Karina Pedersen,	Berlin	20.09
3.18.03*	Aase Thomsen,49,VIF	Berlin	20.09
3.18.32*	Bodil Sørensen,	København	17.05
3.18.47*	Elisabeth Knudsen,BLL	Berlin	20.09
3.18.56*	Lotte Halling,64,SPARTA	København	17.05
3.19.35*	Lillian Mikkelsen,64,SPARTA	København	17.05
3.20.34*	Tove Hyldahl-Iversen,	Århus	13.09
3.20.45*	Susanne Jensen,63,SPARTA	Berlin	20.09
3.20.51*	Helle Kristiansen,	København	17.05
3.20.51*	Karen M.Bjerggaard,38,SNIK	Berlin	20.09
3.20.55*	Jane Murmann,51,RFRM	Hamborg	19.04
3.20.58*	Ulla Gadeberg,65,ATL	Berlin	20.09
3.21.08*	Dorthe Kjær,63,AGF	Berlin	20.09
3.21.10	Lone Meineche,68,1900	Budapest	04.10
3.21.48*	Birgitte Riis,NGIF	Berlin	20.09
3.22.35*	Helle Hansen,65,VIKING	København	17.05
3.22.44*	Lisbeth Espersen,50,HIF	Berlin	20.09
3.23.04*	Lilly Jeppesen,	Berlin	20.09

ALLE TIDERS BEDSTE :

2.29.34	Dorthe S. Rasmussen,60,GIC	89
2.31.31*	Gitte Karlshøj,59,1900	97
2.32.53	Kersti Jakobsen,56,AK 73	86
2.35.52	Tove S.-Lorentzen,60,Sparta	88
2.39.23	Annemette Jensen,72,Sparta	98
2.39.39	Lone Dybdal,55,1900	84
2.40.35*	Karin Bøgh Andersen,64,1900	97
2.41.42	Mette H Hansen,62,HERLEV	83
2.41.57	Anita Lyhn Nielsen,61,1900	89
2.44.20	Anette Hansen,57,HIF	81
2.44.56	Vibeke Nielsen,49,LANGG	87
2.45.46	Hanne Jensen,52,OGF	87
2.46.39	Helle Døssing,58,1900	85
2.46.40	Ella Grimm,47,LANGG	85
2.46.45	Joan Carstensen,54,1900	88
2.47.30	Helle Brogreen,64,1900	92
2.47.45*	Anette Hansen,64,HG	96
2.48.09	Britta H. Sørensen,46,HJMOD	84
2.49.03	Else Ulrich,61,SPARTA	83
2.49.22	Mette Werth,53,KAIF	87
2.49.33	Anette Hansen,62,AAIG	91
2.49.35	Heidi Nielsen,50,AAIG (u)	86
2.49.54	Dorthe Christophersen,65,AK73	92
2.50.42	Vibeke M. Hansen,60,AK73	85
2.50.57*	Mette Bang,68,OA	96
2.51.03	Karin T. Hansen,65,1900	88
2.51.21	Susanne Nedergaard,69,GULL	87
2.52.53	Solveig K.Jensen,54,BSK	84
2.52.53*	Helene S. Thopholm,66,Sparta	97
2.53.21	Gitte H. Schultz,59,GM	92
2.53.37*	Lene Andersen,54,FAK66	96
2.54.20*	Gerd Hjorth,59,SPARTA	96
2.54.25*	Louise Helmer,73,FRH	98
2.55.04	Annette H.Madsen,62,SPARTA	89
2.55.14	Connie Eriksen,52,SG	87
2.55.25	Dorrit Lillelund,43,AIF	86
2.55.27	Annette Bachmann,62,SKB	93
2.55.39*	Sarah Holm,71,SPARTA	96
2.55.48*	Anne-Mette Aagaard,73,Sparta	98
2.56.16	Karina Benneke,61,FR.OD	78
2.56.30	Lise Kristiansen,51,FRH	85
2.56.54	Inger G. Plum,52,SNIK	94
2.57.32*	Anne-Marie Simonsen,64,AA	98
2.57.36	Ulla Ludvig,49,LANGG	88
2.57.40	Maja Vej,63,SNIK	92
2.57.51*	Inge Reinholt,59,HJA	97
2.57.57	Lise Espersen,39,Køge	86
2.58.14	Conni Villumsen,48,HELLAS	94
2.58.35	Anni Lønstad,53,IKO	93
2.58.46	Emma Wilson,70,1900	95

100 meter - mænd

10,45	+19	Benjamin T. Hecht,78,SPARTA	Fr.berg	23.05
10.71	+14	Christian Trajkovski,65,SPARTA	Odense A	29.08
10,85	+01	Thomas Grønnemark,75,1900	Randers	08.08
10,87	+15	Stefan Schmidt,77,SAM	Esbjerg	10.05
10,94	+19	Brian Predstrup,74,AAC	Fr.berg	23.05
11,02	+16	Josva Jørgensen,75,1900	Esbjerg	10.05
11,06	+14	Thor Torp,79,SPARTA	Hvidovre	12.06
11,07	+10	Henrik Zeberg,75,SPARTA	Østerbro	26.05
11,07	+10	Carsten Schmidt,79,SAM	Aabenraa	30.08
11,08	+15	Klaus Haagensen,75,VIKING	Esbjerg	10.05
11,08	-05	Henrik K. Nielsen,76,GIF	Glostrup	06.09
11,10	+09	Espen Gatzwiller,81,SPARTA	Göteborg	03.07
11,11	+07	Jesper Idorn,67,TIF	Tårnby	30.06
11,11	-00	Jonas Jacobsen,79,SPARTA	Hvidovre	02.05
11,12	+07	Christian Birk,75,SPARTA	Tårnby	30.06
11,12	+14	Christian Hansen,78,SPARTA	Esbjerg	25.07
11,12	+01	Hossein Asgari,80,FIF	Randers	08.08
11,16	+19	Henrik Vincentsen,74,SPARTA	Hvidovre	12.06
11,17	+14	Lars Aagaard,73,OA/OGF	Odense A.	29.08
11,20	-07	Käre Jensen,72,AAC	Øbro.	02.08
11,22	+15	Jesper Lauersen,75,AA	Esbjerg	10.05
11,23	+10	Christian Bernitt,75,SPARTA	Øbro	26.05
11,24	-07	Steffen Jørgensen,80,HVAM	Helsingborg	11.07
11,24	+09	Henrik Baker,80,TIF	Sønderborg	01.08
11,27	+16	Anders Holm,75,AGF	Esbjerg	10.05
11,27	+10	Derek Whitehead,75,SPARTA	Øbro	26.05
11,29	+08	Simon Kjær,77,VIKING	Tårnby	30.06
11,33	+09	Robin Rich,67,KIF	Hvidovre	02.05
11,33	+10	Thomas F. Madsen,82,SPARTA	Glostrup	20.06
11,33	+14	Jamal Jacobsen,64,KIF	Odense A.	29.08
11,34	+16	Rene Kaastrup,75,SAM	Esbjerg	10.05
11,35	-05	Jakob T. Christensen,77,BAC	Glostrup	06.09
11,39	-06	Søren Lund,81,VIF	Glostrup	06.09
11,40	+14	Søren Pedersen,73,EAF	Odense A.	29.08
11,44	+06	Adeniyi Oni,64,OA/OGF	Aalborg	23.05
11,45	+16	Jørgen Kiilerich,73,OA/OGF	Esbjerg	10.05
11,46	-20	John Steffen,80,FIF	Øbro	30.08
11,47	+19	Andreas Knaack,73,KIF	Fr.berg	23.05
11,48	-15	Ken Jensen,77,FAK 63	Sønderborg	01.08
11,48	+00	Mark Jacobsen,81,OA/OGF	Odense A.	13.08
11,49	+09	Morten Hansen,75,KØGE	Hvidovre	02.05
11,50	-05	Daniel Olesen,81,1900	Glostrup	20.06
11,51	+06	Asi Mikkelsen,73,1900	Aalborg	23.05
11,53	-23	Niklas Andersen,78,GULL	Greve	11.06
11,54	+14	Peter Herbst,78,HELLAS	Lyngby	30.05
11,54	+01	Jens Chr. Jensen,79,VIDAR	Sønderborg	19.08
11,55	+01	Bernie Bengtson,62,SPARTA	Pfingstadt	11.09
11,56	+07	Bo Jensen,79,FIF-H	Tårnby	30.06
11,58	+16	Thomas Mathiesen,76,AA	Esbjerg	10.05
11,59	+04	Thierry Adelaide,61,AGF	Aalborg	15.08

ALLE TIDERS BEDSTE:

10,37	Claus Hirsbro,68,TIF	94
10,43	Christian Trajkovski,59,SPARTA	96
10,45	Benjamin Hecht,78,SPARTA	98
10,46	Lars Hummel,65,SPARTA	87
10,47	Lars Pedersen,66,SPARTA	88
10,48	Peter Regli,63,Viby IF	86
10,48	Peter Voigt,74,TIF	95
10,52	Cyprian Enweani,64,SPARTA(u)	86
10,54	Henrik Glenner,61,TIF	88
10,56	Jens Smedegård,57,SPARTA	81
10,59	Morten Kjems,65,Viby IF	88
10,65	Henrik Paulsen,63,SPARTA	85
10,72	Thomas Hultmann,59,BAK	83
10,73	Thomas Feldskov,72,SG	92
10,5	Erik Madsen,36,EAF	61
10,5	Jørn Palsten,43,RFREJA	65
10,5	Søren Viggo Petersen,43,KTA	66
10,74	Jesper Carlsen,57,HERLEV	81
10,75	Bernie Bengtsson,62,SPARTA	86
10,75	Henrik Petersen,68,IKO	87
10,77	Stefan Schmidt,77,AGF	97
10,78	Kenneth Jensen,69,1900	94
10,81	Henrik Neergaard,67,TIF	95
10,82	Per Michelsen,73,GULL	93
10,6	Kaj Hartvig,09,KIF	35
10,6	Vagn Rasmussen,14,HFS	37
10,6	Holger Hansen,12,PI	38
10,6	Svend Fallesen,19,KIF	47
10,6	Peter Rasmussen,40,RFREJA	58
10,6	Tommi Larsen,44,GIC	65
10,6	Steen Petersen,47,HG	70
10,6	Arne Jonsson,50,SKOVBK	71
10,6	Ole Lysholt,53,KTA	73
10,6	Poul Lyhne,49,SKOVBK	74
10,6	Kaj Petersen,48,AK73	74
10,6	Carsten Laursen,56,HJORT	75
10,6	Hans Jacobsen,61,KTA	80
10,6	Stig Mølsted,68,SPARTA	88
10,84	Piotr Buciarski,75,SPARTA(u)	95
10,84	Preben Hansen,68,TIF	96
10,85	Michael Olsen,64,FAK	89
10,85	Thomas Grønnemark,75,1900	98
10,86	Klaus Haagensen,75,VIKING	97
10,88	Anders L.Møller,71,HADIF	89
10,88	Thomas K. Hansen,70,AAC	96
10,89	Jan Holmgård,65,EAF	86
10,89	Josva Jørgensen,75,1900	97
10,90	Jamal Msefer,64,GULL	89
10,92	Jakob Kunst,74,SAK77	91
10,93	Jan A.Hansen,62,Viby IF	86

100 meter - mænd

Manuel

10,8	+11	Henrik Zeberg,75,SPARTA	Rundforbi	13.05
11,1	+05	Søren Lund,81,VIF	Århus	01.09
11,1	-02	Jakob T. Christensen,77,BAC	Bagsværd	12.09
11,2	-04	Yones Nielsen,76,AAC	Rønne	09.05
11,2	-01	Morten Hansen,75,KØGE	Herlufsholm	11.05
11,2	+02	Mark Jakobsen,81,OA/OGF	Svendborg	15.08
11,3	+13	Anders Black,79,KIF	Øbro.	21.09

12 - 13 år , 80m

10,23	-16	Casper Olsen,86,KØGE
10,29	+10	Jesper Thykier,85,FIFH
10,69	+11	Mikael Kofoed-Nielsen,85,FIFH
10,90	+04	Jens W. Godskesen,85,AAIG
11,00	+13	Jonas Steenslev,85,FAK
11,04	+07	Niklas Granberg,85,FIFH
11,06	-14	Yves Mavula,86,BH
11,17	+13	Jon Thoe Nielsen,86,BH
11,20	+13	Torsten Ravn,86,SKOVBK
11,20	+13	Alfred Kristinsson,85,AA
11,24	+05	Mike Dønvild,86,AAC
11,30	-32	Ashiyo Yaw Apache,85,SPARTA
11,38	+13	Christian Klitholm,85,FAK 63
11,40	+13	Rasmus Frydkjær,85,SIK 80

Manuel

10,0	+02	Jesper Thykier,85,FIFH
11,1	-02	Emil Lauritsen,85,OA/OGF

Brian Predstrup, AAC , **Christian Trajkovski**, SPARTA , **Thomas Grønnemark**, 1900 og **Stefan Schmidt**, SAM i opløbet ved JFAF-mesterskaberne i Esbjerg. EAF havde arrangeret et glimrende stævne, i denne sidste week-end i juli. (EL)

100 meter - mænd

ungseniorer

10,45 +19 Benjamin T. Hecht,78,SPARTA
10,87 +15 Stefan Schmidt,77,SAM
11,08 -05 Henrik K. Nielsen,76,GIF
11,12 +14 Christian Hansen,78,SPARTA
11,29 +08 Simon Kjær,77,VIKING

11,35 -05 Jakob T. Christensen,77,BAC
11,48 -15 Ken Jensen,77,FAK 63
11,53 -23 Niklas Andersen,78,GULL
11,54 +14 Peter Herbst,78,HELLAS
11,58 +16 Thomas Mathiesen,76,AA

11,62 -11 Jeppe Ivarsson,79,AAIG
11,71 -01 Morten Fristeen,76,KØGE
11,79 -23 Jakob Walløe Hansen,77,FIF
11,84 +00 Ole Gretlund,77,AAC

Manuel

11,1 -02 Jakob T. Christensen,77,BAC
11,2 -04 Yones Nielsen,76,AAC
11,4 -07 Morten Fristeen,76,KØGE
11,5 +04 Thomas Kofoed-Nielsen,76,FIF-H
11,6 -11 Søren Rasmussen,77,TIF

juniorer

11,06 +14 Thor Torp,79,SPARTA
11,07 +10 Carsten Schmidt,79,SAM
11,11 -00 Jonas Jacobsen,79,SPARTA
11,12 +01 Hossein Asgari,80,FIF
11,24 -07 Steffen Jørgensen,80,HVAM

11,24 +09 Henrik Baker,80,TIF
11,46 -20 John Steffen,80,FIF
11,54 +01 Jens Chr. Jensen,79,VIDAR
11,56 +07 Bo Jensen,79,FIFH
11,61 -07 Rasmus Petersen,80,SAM

11,62 -11 Jeppe Ivarsson,79,AAIG
11,74 +08 Martin Søgaard,80,HEDEN
11,78 +20 Thomas Gudemoos,79,VIDAR
11,84 -27 Thomas Johansen,79,GULL
11,86 -05 Mark Christensen,79,KIF

Manuel

11,3 +13 Anders Black,79,KIF
11,5 +00 Emil Marker,80,BAC

16 - 17 år

11,10 +09 Espen Gatzwiller,81,SPARTA
11,33 +10 Thomas F. Madsen.,82,SPARTA
11,39 -06 Søren Lund,81,VIF
11,48 +00 Mark Jacobsen,81,OA/OGF
11,50 -05 Daniel Olesen,81,1900

11,73 +10 Morten Jensen,82,FIFH
11,73 +14 Martin Stegemeyer,81,HVAM
11,75 -13 Anders Bache,82,SPARTA
11,76 +00 Jesper Lanther,82,EAF
11,80 +00 Mads Engmann,81,FIF

11,82 -13 Simon Sandberg,81,GIC
11,84 +01 Peer Skov,82,VIDAR
11,85 +03 Claus Landal,81,BAK
11,90 -01 Peter Eriksen,81,SPARTA
11,92 +11 Jonas Redtz,82,TIF

Manuel

11,1 +05 Søren Lund,81,VIF
11,2 +02 Mark Jakobsen,81,OA/OGF

14 - 15 år

11,82 +05 Gert Skals,83,RRA
12,14 +04 Christian Brødsgaard,83,AAIG
12,26 +08 Rune Fog Brix,83,SKOVBK
12,27 -08 Anders Klysner,83,BAK
12,27 -08 Janich T. Sørensen,83,SKOVBK

12,29 +15 Troels Berg Jensen,83,NIVÅ
12,38 -05 Peter Sohn,83,BAK
12,40 +05 Ali Naghavi,84,SKOVBK
12,54 +17 Wisley Lützen,83,AKH
12,56 +04 Torben Olesen,84,EAF

12,64 +02 Søren Rasmussen,83,HGF
12,66 +08 Casper Cramer,84,FIF
12,66 -07 Christian Langoni,83,RFREJA
12,67 +05 Jonathan A. Petersen,83,SPARTA
12,73 +10 Martin Bertelsen,84,RRA

Manuel

11,8 +01 Christian Brødsgaard,83,AAIG
11,9 +02 Ali Naghavi,84,SKOVBK
12,3 +05 Alexander Hansen,84,KKFUM
12,4 +03 Jonas L. Andersen,84,OA/OGF
12,4 +09 Søren Rasmussen,83,HGF

12,4 +02 Rasmus H. Rasmussen,84,OIGF

200 meter - mænd

21,19	+19	Benjamin T. Hecht,78,SPARTA	Fr.berg	23.05
21,40	+05	Christian Trajkovski,65,SPARTA	Hvidovre	13.06
21,55	+05	Thomas Grønnemark,75,1900	Randers	08.08
21,72	+11	Josva Jørgensen,75,1900	Øbro.	09.06
21,97	+07	Espen Gatzwiller,81,SPARTA	Glostrup	06.09
22,00	+00	Carsten Schmidt,79,EAF	Diekirch	26.09
22,03	+05	Stefan Schmidt,77,SAM	Randers	08.08
22,10	-06	Klaus Haagensen,75,1900	Randers	08.08
22,11	+02	Henrik K. Nielsen,76,GIF	Glostrup	06.09
22,24	+05	Steffen Jørgensen,80,HVAM	Hvidovre	13.06
22,26	-08	Jonas Jacobsen,79,SPARTA	Øbro.	26.05
22,46	-02	Christian Birk,75,SPARTA	Tårnby	30.06
22,47	+19	Kåre Jensen,72,AAC	Fr.berg	23.05
22,52	+11	Henrik Vincentsen,74,SPARTA	Øbro.	09.06
22,55	+04	Christian Hansen,78,SPARTA	Esbjerg	25.07
22,58	+17	Anders Holm,75,AGF	Odense A	04.06
22,60	i	Brian Predstrup,74,AAC	Malmö	24.01
22,65	-08	Henrik Zeberg,75,SPARTA	Øbro	26.05
22,68	+17	Lars Aagaard,73,OA/OGF	Odense A	04.06
22,69	+10	Jesper Idorn,67,KIF	Randers	08.08
22,75	+13	Morten Fristeen,76,KØGE	Glostrup	06.09
22,76	-27	Derek Whitehead,75,SPARTA	Lyngby	30.05
22,78	+19	Robin Rich,67,KIF	Fr.berg	23.05
22,79	i	Jesper Lauersen,75,AA	Göteborg	28.02
22,79	-08	Derek Whitehead,75,SPARTA	Øbro	26.05
22,80	+13	Simon Kjær,77,VIKING	Glostrup	06.09
22,82	+09	Olau Thomassen,80,AA	Göteborg	03.07
22,84	+07	Mark Jacobsen,81,OA/OGF	Glostrup	06.09
22,91	i	Kristoffer Andersen,75,1900	Malmö	24.03
22,96	+05	John Steffen,80,FIF	Glostrup	06.09
23,03	+07	Jesper Lanther,82, EAF	Glostrup	06.09
23,04	-21	Josip Milosevic,78,SPARTA	Lyngby	30.05
23,05	+17	Henrik A Nielsen,73,OA/OGF	Odense A	04.06
23,05	-07	Hossein Asgari,80,FIF	Glostrup	20.06
23,06	+16	Thomas F. Madsen,82,SPARTA	Fr.berg	22.08
23,09	+06	Ole Gretlund,77,AAC	Odense A.	29.08
23,11	-05	Per Michelsen,73,GULL	Greve	11.06
23,12	+06	Jamal Jacobsen,64,KIF	Odense A.	29.08
23,15	+02	Peter Herbst,78,HELLAS	Glostrup	06.09
23,15	i	Daniel Olesen,81,1900	Malmö	24.03
23,22	i	Rune Gade,77,1900	Malmö	24.03
23,25	+17	Nikolai Holt,76,OA/OGF	Odense A	04.06
23,26	-07	Rene Kaastrup,75,SAM	Aabenraa	30.08
23,35	i	Esben Sørensen,73,TIF	Göteborg	28.02
23,39	-19	Martin Pedersen,75,KORSØR	Glostrup	20.06
23,39	+15	Jakob T Christensen,77,BAC	Helsingborg	11.07
23,41	-07	Bo Jensen,79,FIFH	Glostrup	20.06
23,45	+05	Martin Søgaard,80,HEDEN	Glostrup	06.09
23,48	+00	Nicolaj Sørensen,75,FIFH	Tårnby	30.06
23,49	+09	Søren Pedersen,73,EAF	Odense A.	29.08

ALLE TIDERS BEDSTE:

20,52	Jens Smedegård,57,GIC	79
20,64	Claus Hirsbro,68,TIF	96
20,88	Lars Pedersen,66,SPARTA	89
20,98	Cyprian Enweani,64,SPARTA(u)	86
21,19	Benjamin Hecht,78,SPARTA	98
21,25	Peter Voigt,74,TIF	95
21,32	Peter Regli,63,Viby IF	86
21,40	Morten Kjems,65,Viby IF	86
21,40	Christian Trajkovski,65,SPARTA	97
21,2	Søren Viggo Petersen,43,KTA	71
21,45	Bernie Bengtsson,62,SPARTA	86
21,46	Thomas Hultmann,59,BAK	84
21,46	Lars Hummel,65,SPARTA	85
21,51	Niels-Ole Lindberg,67,1900	90
21,3	Jørn Palsten,43,RFREJA	61
21,3	Kenneth Jensen,69,1900	94
21,55	Jesper Carlsen,57,HERLEV	81
21,55	Thomas Grønnemark,75,1900	98
21,60	Frank Foli-Andersen,51,KTA	79
21,67	Henrik Petersen,68,IKO	87
21,69	Henrik Paulsen,63,SPARTA	85
21,72	Henrik Glenner,61,TIF	88
21,72	Josva Jørgensen,75,1900	98
21,5	Erik Madsen,36,EAF	61
21,5	Jesper Tørring,47,SKOVBK	71
21,83	Stefan Schmidt,77,AGF	97
21,6	Ole Lysholt,53,KTA	73
21,6	Jørgen Markussen,49,FIF	75
21,6	Carsten Laursen,56,HJORT	75
21,85	Stig Mølsted,68,SPARTA	89
21,85	Karsten Krygermeier,69,SPARTA	89
21,87	Thomas Feldskov,72,SG	92
21,90	Bogdan Deoniziak,68,SPARTA(u)	93
21,91	Michael Olsen,64,FAK	90
21,7	Tommie Larsen,44,GIC	65
21,7	Jens Busch,49,BH	74
21,7	Bjarne Madsen,49,TIF	75
21,7	Lars Ingemann Nielsen,54,TIF	76
21,7	Carl E.F.Hansen,58,HADIF	82
21,7	Lars Warming,63,1900	86
21,97	Anders L.Møller,71,SPARTA	94
21,97	Espen Gatzwiller,81,SPARTA	98
22,00	Carsten Schmidt,79,EAF	98
21,8	Holger Hansen,12,PI	38
21,8	Jørn Busch,42,BH	61
21,8	Søren Wille,45,KIF	68
21,8	Jørgen Petersen,48,TIF	73
21,8	Kaj Petersen,48,AK73	75
21,8	Ole Christensen,60,AK73	81
21,8	Ole Oxvang,58,KTA	83

200 meter - mænd

Manuel

22,4	+06	Derek Whitehead,74,Sparta	Rundforbi	13.05
22,4	+08	Henrik Zeberg,75,SPARTA	Rundforbi	13.05
23,1	+14	Bo Jensen,79,FIF-H	Bagsværd	19.08

12 - 13 år

24,45	-21	Jesper Thykier,85,FIFH
26,44	-16	Casper Olsen,86,KØGE
27,78		Johannes G. Madsen,85,SPARTA
28,02	-16	Jacob Dahl-Hansen,85,SØAM
28,13	+20	Jeppe Thaunø Larsen,86,NIVÅ
28,17	-15	Nicklas Granberg,85,FIFH
28,40	+04	Jesper Sørensen,85,AA
28,62	+20	Julius Christensen,85,RIF
28,66	-04	Jens W. Godskesen,85,AAIG
29,20		Yashio Yaw Apache,85,SPARTA
29,28	+13	Mikkel Jensen,85,OA/OGF
29,34		Anders Bruhn,86,HVAM
(30,32	-12	A. Bruhn)
28,66	-04	Jens W. Godskesen,85.AAIG
29,79	-15	Christian Laugesen,86,KORSØR
29,85		Peter S. Jørgensen,85,GULL

Manuel

29,4	-32	Kristian Klitholm,85,FAK 63

4x400m holdet for drenge ved juniorlandskampen i Odense, bestod af **Aron F.Ludviksson/ISL** , **Olau Thomassen** , **Steffen Jørgensen** , og **Carsten Schmidt**, alle tre fra Danmark. (EL)

200 meter - mænd

Ungseniorer

21,19	+19	Benjamin T. Hecht,78,SPARTA
22,03	+05	Stefan Schmidt,77,SAM
22,11	+02	Henrik K. Nielsen,76,GIF
22,25	+04	Christian Hansen,78,SPARTA
22,75	+13	Morten Fristeen,76,KØGE
22,80	+13	Simon Kjær,77,VIKING
23,04	-21	Josip Milosevic,78,SPARTA
23,09	+06	Ole Gretlund,77,AAC
23,15	+02	Peter Herbst,78,HELLAS
23,22	i	Rune Gade,77,1900
23,25	+17	Nikolai Holt,76,OA/OGF
23,39	+15	Jakob Thor Christensen,77,BAC
23,61	-22	Ken Jensen,77,AGF
23,63	i	Mathias Kristensen,77,AA
23,74	+04	Jesper Møller,76,EAF

juniorer

22,00	+00	Carsten Schmidt,79,EAF
22,24	+05	Steffen Jørgensen,80,HVAM
22,26	-08	Jonas Jacobsen,79,SPARTA
22,82	+09	Olau Thomassen,80,AA
22,96	+05	John Steffen,80,FIF
23,05	-07	Hossein Asgari,80,FIF
23,41	-07	Bo Jensen,79,FIFH
23,45	+05	Martin Søgaard,80,HEDEN
23,53	-07	Sokvanna Hem,80,FIF
23,55	-06	Tue Pedersen,79,AAIG
23,65	-07	Anders Black,79,KIF
23,69	I	Jens Chr. Jensen,79,AKS
23,71	+01	Henrik Baker,80,TIF
24,14	+05	Mark S. Christensen,79,KIF
24,33	-00	Henrik Hansen,79,KØGE

Manuel

23,1	+14	Bo Jensen,79,FIFH

16 - 17 år

21,97	+07	Espen Gatzwiller,81,SPARTA
22,84	+07	Mark Jacobsen,81,OA/OGF
23,03	+07	Jesper Lanther,82, EAF
23,06	+16	Thomas F. Madsen,82,SPARTA
23,15	i	Daniel Olesen,81,1900
23,69	+16	Anders Bache,82,SPARTA
23,96	+02	Morten Jensen,82,FIFH
24,03	-08	Morten B. Hansen,82,VIDAR
24,04	+16	Claus Landal,82,BAK
24,07	-08	Nicklas V. Pedersen,81,VIF
24,07	+16	Peter Eriksen,81,SPARTA
24,25	-03	Martin Stegemeyer,81,HVAM
24,45	i	Kristoffer Malmos,81,VIDAR
24,49	-12	Peer Skov,82,VIDAR
24,65	+02	Mikkel Løvgreen,82,HG

Manuel

23,5	+02	Simon Sandberg,81,GIC
24,2	+17	Thomas Malchow Møller,82,SG

14 - 15 år

24,28	+14	Gert Skals,83,RRA
25,03	-09	Janich T. Sørensen,83,SKOVBK
25,44	+16	Torben Olesen,84,EAF
25,56	-09	Peter Sohn,83,BAK
25,65	i	Ali Naghavi,84,SKOVBK
25,84	i	Christian Brødsgaard,83,AAIG
25,89	i	Rune Fog Brix,83,SKOVBK
26,09	+16	Søren Rasmussen,83,HGF
26,35	+14	Wisley Lützen,83,AKH
27,10	i	Jacob Graversgård,83,HGF
27,32	i	Jakob Have,84,HOLTE
27,34	i	Niels Anker Mejdahl,83,TIF
27,36	i	Kenneth Pedersen,83,RINGK
27,47	i	Simon Tjorup,84,TØNDER
27,83	i	Martin Gundersen,83,KORSØR

Manuel

24,9	+11	Peter Sohn,83,BAK
25,5	-01	Christian Brødsgaard,83,AAIG
27,3	+11	Daniel Duvander,83,VAC

300 meter - mænd

34,64	Christian Trajkovski,65,SPARTA	Hvidovre	02.05
34,65	Stefan Schmidt,77,AGF	Hvidovre	02.05
34,99	Klaus Haagensen,75,1900	Århus	19.05
35,29	Jonas Jacobsen,79,SPARTA	Hvidovre	02.05
35,30	Carsten Schmidt,79,SAM	Århus	19.05
35,75	Anders Holm,75,AGF	Århus	19.05
35,89	Steffen Jørgensen,80.HVAM	Hvidovre	02.05
35,90	Robin Rich,67,KIF	Hvidovre	02.05
36,09	Josip Milosevic,78,SPARTA	Hvidovre	02.05
36,48	Olau Thomassen,80,AA	Århus	19.05
36,73	Derek Whitehead,75,SPARTA	Hvidovre	02.05
36,80	Niolaj Sørensen,75,FIFH	Hvidovre	02.05
36,89	Andreas Knaack,73,KIF	Hvidovre	02.05
37,06	Kasper Jacobsen,77,GIC	Hvidovre	02.05
37,13	Bo Jensen,79,FIFH	Hvidovre	02.05
37,42	Morten Fristeen,76,KØGE	Hvidovre	02.05
37,77	Karsten Pedersen,73,LIF	Hvidovre	02.05
37,99	Jacob Bøgeblad,75,HG	Hvidovre	02.05
38,11	Martin Stegemeyer,81,HVAM	Hvidovre	02.05
38,44	Brian Jørgensen,74,1900	Århus	19.05
38,65	Gert Skals,85,RRA	Odense A	12.06
39,02	Janich T. Sørensen,83,SKOVBK	Glostrup	06.09
39,07	Jens Barslev,78,1900	Århus	19.05
39,40	Anders Klysner,83,BAK	Glostrup	06.09
39,54	Jonas Martinussen,83,RFREJA	Glostrup	06.09
39,68	Rune Fog Brix,83,SKOVBK	Glostrup	06.09
39,73	Jesper Mortensen,71,AGF	Århus	19.05
39,74	Christian Langoni,83,RFREJA	Glostrup	06.09
39,83	Jesper Larsen,74,LIF	Hvidovre	02.05
40,12	Peter Jeppesen,71,SAM	Århus	19.05
40,13	Asger Sverrild,83,HVAM	Glostrup	06.09
40,14	Jonas Gregersen,84,RFREJA	Glostrup	06.09
40,41	Peter Sohn,83,BAK	Glostrup	20.06
40,60	Christian Brødsgaard,83,AAIG	Odense A	12.06
40,66	Ali Naghavi,84,SKOVBK	Glostrup	06.09
40,95	Tommy Hein Andersen,78,HVAM	Hvidovre	02.05
41,10	Rune Pedersen,83,SIK 80	Glostrup	06.09
41,43	Karsten Laursen,84,AAIG	Glostrup	06.09
41,74	Martin Lauesen,83,SG	Odense A	12.06
42,13	Morten Bendixen,84,BAK	Greve	26.09
42,41	Anders Saxbøl,84,KØGE	Greve	26.09
42,53	Jacob Graversgård,83,HGF	Glostrup	06.09
42,76	Kenneth Pedersen,83,RINGK	Odense A	12.06
42,78	Sebastian Kjellerup,84,KORSØR	Fr.berg	22.08
42,81	Hafid Barkani,76,HVAM	Hvidovre	02.05
42,88	Jeppe M. Hansen,83,SKOVBK	Odense A	12.06
42,95	Simon Thorup,84,TSF	Aabenraa	28.05
42,98	Abel Møller,83,KIF	Bagsværd	14.06
43,00	Peter Beck,83,SIK 80	Odense A	12.06
43,04	Jacob Ussing,84,HJORT	Ballerup	15.08

ALLE TIDERS BEDSTE:

33,53	Lars Pedersen,66,SPARTA	96
33,7	Peter Voigt,73,TIF	95
34,1	Klaus Haagensen,75,1900	98
34,2	Jørn Palsten,43,RFREJE	61
34,64	Christian Trajkovski,65,SPARTA	98
34,65	Stefan Schmidt,77,AGF	98
34,74	Thomas Grønnemark,75,AGF	97
34,78	Kenneth Jensen,69,1900	94
34,7	Carsten Schmidt,79,SAM	98
34,9	Ole Terkildsen,46,AGF	63
35,0	Søren H Sørensen,48,VIBORG	65
35,0	Kristian Strømgaard,70,G77	90
35,29	Jonas Jacobsen,79,SPARTA	98
35,1	Kent Voigt,48,FIF	65
35,1	John Madsen,48,Mølleskolen	65
35,36	Henrik Vincentsen,74,TIF	96
35,38	Andreas Buelund,74,SPARTA	97
35,43	Anders Holm,75,AGF	96
35,2	Preben W. Jürgensen,47,RFREJA	65
35,44	Carsten Schmidt,79,SAM	97
35,53	Mads Mikkelsen,77,1900	96
35,3	Peter Rasmussen,40,RFREJA	58
35,3	Jørgen Justesen,45,VIBORG	63
35,4	Niels Uth,74,1900	97
35,71	Christian Hansen,78,SPARTA	97
35,5	Lars Warming,63,1900	93
35,82	Jonas Jacobsen,79,SPARTA	97
35,6	Bent A. Nielsen,45,HOLTE	63
35,89	Steffen Jørgensen,80,HVAM	98
35,90	Robin Rich,67,KIF	98
35,8	Søren Høvring,44,AGF	62
35,8	Jørgen Petersen,47,KAIF	66
35,8	Piotr Buciarski,75,SPARTA(u)	96
35,8	Søren B. Jensen,71,EAF	97
36,09	Josip Milosevic,78,SPARTA	98
35,9	Søren Aagaard,41,OIGF	59
35,9	Henrik Solborg,49,Lyngby	66
35,9	Søren Sand,70,AAK	94
36,18	Steffen Jørgensen,80,HVAM	97
36,23	Per Michelsen,73,GULL	96
36,0	Kjeld Andersen,43,RFREJA	62
36,0	Preben Günther,46,RKFUM	64
36,0	Steen Petersen,47,HG	65
36,24	Kenn Rasmussen,74,SG	93

300 meter - mænd

Manuel

34,1	Klaus Haagensen,75,1900	Aalborg	19.08
34,7	Carsten Schmidt,79,SAM	Aalborg	19.08
35,1	Olau Thomassen,80,AA	Aalborg	19.08
35,3	Nikolai Holt,76,OA/OGF	Aalborg	19.08
35,6	Lars Aagaard,73,OA/OGF	Aalborg	19.08
35,9	Jesper Lauersen,75,AA	Aalborg	19.08
36,9	Brian Jørgensen,74,1900	Aalborg	19.08
37,3	Torben Jensen,72,AA	Aalborg	19.08
37,5	Henrik Alvan Nielsen,73,OA/OGF	Odense A	04.06
40,2	Christian Brødsgaard,83,AAIG	Kolding	26.09
40,4	Michael S. Andersen,69,DELTA	Slagelse	03.10
40,4	Søren Klitgaard,77,AA	Aalborg	19.08
42,1	Martin Scheuerlein,78,DELTA	Slagelse	03.10
42,4	Bruno Larsen,60,AA	Aalborg	19.08

Ungsenior

34,65 Stefan Schmidt,77,AGF
36,09 Josip Milosevic,78,SPARTA
37,06 Kasper Jacobsen,77,GIC
37,42 Morten Fristeen,76,KØGE
39,07 Jens Barslev,78,1900

40,95 Tommy Hein Andersen,78,HVAM
42,81 Hafid Barkani,76,HVAM

Manuel

35,3 Nikolai Holt,76,OA/OGF
40,4 Søren Klitgaard,77,AA
42,1 Martin Scheuerlein,78,DELTA

Junior

35,29 Jonas Jacobsen,79,SPARTA
35,30 Carsten Schmidt,79,SAM
35,89 Steffen Jørgensen,80,HVAM
36,48 Olau Thomassen,80,AA
37,13 Bo Jensen,79,FIFH

Manuel

34,7 Carsten Schmidt,79,SAM

Drenge 16 - 17 år

38,11 Martin Stegemeyer,81,HVAM

Manuel

35,1 Olau Thomassen,80,AA

Drenge 14 - 15 år

38,65 Gert Skals,85,RRA
39,02 Janich T. Sørensen,83,SKOVBK
39,40 Anders Klysner,83,BAK
39,54 Jonas Martinussen,83,RFREJA
39,68 Rune Fog Brix,83,SKOVBK

39,74 Christian Langoni,83,RFREJA
40,13 Asger Sverrild,83,HVAM
40,14 Jonas Gregersen,84,RFREJA
40,41 Peter Sohn,83,BAK
40,60 Christian Brødsgaard,83,AAIG

40,66 Ali Naghavi,84,SKOVBK
41,10 Rune Pedersen,83,SIK 80
41,43 Karsten Laursen,84,AAIG
41,74 Martin Lauesen,83,SG
42,13 Morten Bendixen,84,BAK

Manuel
40,2 Christian Brødsgaard,83,AAIG

Drenge 12 - 13 år

55,05 Jeppe Flyman,86,BOV

400 meter - mænd

48,14	Thomas Grønnemark,75,AGF	Aalborg	23.05
48,65	Andreas Buelund,74,SPARTA	Glostrup	20.08
48,68	Stefan Schmidt,77,AGF	Esbjerg	10.05
48,85	Josva Jørgensen,75,1900	Esbjerg	10.05
49,08	Mads Mikkelsen,77,SPARTA	Esbjerg	25.07
49,16	Jonas Jacobsen,79,SPARTA	Fr.berg	23.05
49,31	Robin Rich,69,KIF	Rønne	09.05
49,46	Olau Thomassen,80,AA	Glostrup	06.09
49,47	Espen Gatzwiller,81,SPARTA	Glostrup	06.09
49,49	Nikolai Holt,76,OA/OGF	Odense A.	29.08
49,56	Ole Gretlund,77,AAC	Rønne	09.05
49,71	Nikolai Sørensen,75,FIFH	Randers	08.08
49,71	Christian Birk,75,SPARTA	Glostrup	20.08
49,79	Carsten Schmidt,79,SAM	Esbjerg	10.05
49,87	Steffen Jørgensen,80, HVAM	Ballerup	15.08
49,89	Jesper Lauersen,75,AA	Göteborg	28.02
50,01	Preben Hansen,68,TIF	Esbjerg	25.07
50,03	Klaus Haagensen,75,1900	Odense A.	29.08
50,08	Søren B. Jensen,71,EAF	Tårnby	12.08
50,13	Esben R. Sørensen,73,TIF	Tårnby	12.08
50,21	Daniel Olesen,81,1900	Aalborg	23.05
50,22	Martin Pedersen,75,KORSØR	Herlufsholm	13.06
50,25	Christian Hansen,78,SPARTA	Rønne	09.05
50,28	Henrik K. Nielsen,76,GIF	Øbro.	30.08
50,38	Josip Milosevic,78,SPARTA	Glostrup	06.09
50,51	Peter Bogner-Ahlfors,66,TIF	Fr.berg	23.05
50,54	Niels Uth,74,1900	Reykjavik	04.07
50,59	Kåre Jensen,72,AAC	Riga	29.05
50,66	Jakob J. Gliese,72,SPARTA	Glostrup	20.08
50,73	Nikolai Holt,76,OA/OGF	Esbjerg	10.05
50,88	Poul Gundersen,66,SPARTA	Sønderborg	01.08
51,03	Anders Holm,75,1900	Odense A.	13.08
51,10	Bo Jensen,79,FIFH	Ballerup	15.08
51,16	Jakob Revsbech,73,EAF	Esbjerg	25.07
51,19	Adeniy Oni,64,OA/OGF	Aalborg	23.05
51,19	Jesper H. Andersen,76,1900	Aalborg	23.05
51,19	Mikkel Hjort Jensen,77,SG	Esbjerg	25.07
51,26	Ken Jensen,77,FAK63	Reykjavik	04.07
51,28	Andreas Knaack,73,KIF	Rønne	09.05
51,28	Kim Lindahl,76,AAIG	Aabenraa	07.06
51,35	Thomas Mathiesen,76,AA	Aalborg	23.05
51,37	Sørøn Sand,70,AAC	Fr.berg	23.05
51,48	Per Michelsen,73,GULL	Herlufsholm	13.09
51,65	Daniel Olesen,81,1900	Esbjerg	10.05
51,66	Henrik Vincentsen,74,SPARTA	Malmö	24.03
51,84	Kristian Hansen,73,SAC	Malmö	24.03
51,86	Thomas Malchow Møller,82,SG	Odense A	12.06
51,87	Kristoffer Malmos,81,VIDAR	Odense A	12.06
51,94	Rune Gade,77,1900	Malmö	24.03
52,03	Esben Bonde,80,VIF	Glostrup	06.09

ALLE TIDERS BEDSTE:

45,89	Jens Smedegård,57,GIC	80
46,81	Niels-Ole Lindberg,67,1900	90
46,85	Wilson Kipketer,72,SPARTA(u)	94
47,1	Arne Jonsson,50,SKOVBK	71
47,1	Claus Hirsbro,68,TIF	95
47,34	Jesper Carlsen,57,HERLEV	83
47,42	Lars Ingemann Nielsen,54,TIF	76
47,47	Lars Pedersen,66,SPARTA	89
47,52	Peter Voigt,74,TIF	96
47,53	Oral Shaw,73,AGF	94
47,70	Henrik Paulsen,63,SPARTA	90
47,6	Niels Holst Sørensen,22,KIF	44
47,6	Jesper Tørring,47,SKOVBK	71
47,76	Jan Fl.Nielsen,63,HVIF	84
47,76	Lars Warming,63,1900	86
47,77	Jakob Kunst,74,SAK77	92
47,80	Mogens de Linde,51,1900	77
47,89	René Christoffersen,55,HELLAS	79
47,90	Christian Møller,61,Fr.Od.	84
47,92	Frank Foli-Andersen,50,KTA	82
47,95	Andreas Buelund,74,HG	94
48,01	Bernie Bengtsson,62,SPARTA	86
47,9	Kjeld Andersen,43,RFREJA	63
47,9	Thomas Grønnemark,75,1900	98
48,0	Jarl Fangel,46,SKOVBK	71
48,0	Bogdan Deoniziak,68,SPARTA	93
48,1	Tom B.Hansen,48,SKOVBK	71
48,1	Tom Marqvertsen,47,FRH	71
48,1	Ole Christensen,60,AK73	81
48,29	Martin Laursen,60,SPARTA	87
48,32	Ivan Lozon,68,Viby IF	89
48,41	Josva Jørgensen,75,1900	97
48,3	Thomas Hultmann,59,BAK	84
48,3	Niels Madsen,59,TIF	84
48,45	Preben Hansen,68,TIF	92
48,45	Karsten Krygermeier,69,SPARTA	94
48,48	Palle Bøgh,63,1900	87
48,49	Kristian Strømgård,70,G77	89
48,4	Jørn Palsten,43,RFREJA	67
48,4	Jørgen Justesen,45,VIBORG	67
48,4	Erik Jarlnæs,44,KIF	67
48,4	Steen Petersen,47,HG	69
48,4	Jan Rasmussen,56,KTA	76
48,4	Niels Larsen,50,Fr.Od.	77
48,4	Mads Mølgård,55,KTA	80
48,57	Jesper Have,58,AFF	79
48,5	Tommi Larsen,44,GIC	65
48,5	Jørgen Pedersen,48,TIF	73
48,5	Lars Thomsen,50,SKOVBK	77
48,5	Jørgen Troest,58,KTA	77

400 meter - mænd

Manuel

47,9	Thomas Grønnemark,75,1900	Randers	26.08
48,5	Andreas Buelund,74,SPARTA	Rundforbi	14.05
48,9	Nikolai Sørensen,75,FIF-H	Bagsværd	19.08
50,9	Lars Christensen,68,BH	Øbro.	21.09
51,7	Christian Nickelsen,74,HVAM	Bagsværd	12.09
51,7	Anders Black,79,KIF	Bagsværd	12.09

ungseniorer

48,68 Stefan Schmidt,77,AGF
49,08 Mads Mikkelsen,77,SPARTA
49,49 Nikolai Holt,76,OA/OGF
49,56 Ole Gretlund,77,AAC
50,25 Christian Hansen,78,SPARTA

50,28 Henrik K. Nielsen,76,GIF
50,38 Josip Milosevic,78,SPARTA
51,19 Jesper H. Andersen,76,1900
51,19 Mikkel Hjort Jensen,77,SG
51,26 Ken Jensen,77,AGF

51,28 Kim Lindahl,76,AAIG
51,35 Thomas Mathiesen,76,AA
51,94 Rune Gade,77,1900
52,20 Morten Fristeen,76,KØGE
52,30 Torben Haagensen,77,VIKING

Manuel

51,9 Jacob T. Christensen,77,BAC

juniorer

49,16 Jonas Jacobsen,79,SPARTA
49,46 Olau Thomassen,80,AA
49,79 Carsten Schmidt,79,SAM
49,87 Steffen Jørgensen,80, HVAM
51,10 Bo Jensen,79,FIFH

52,03 Esben Bonde,80,VIF
52,40 Sokvanna Hem,80,FIF
52,67 Henrik Baker,80,TIF
52,85 Thomas Johansen,79,GULL
52,93 Peter Mecklenborg,79,AAIG

53,16 Klaus Rønn,80,VIF
53,29 Mads B. Aaen,79,KIF
54,82 Morten Thomsen,79,AAIG
54,86 Martin Jørgensen,80,HVAM
54,95 Bjarke Kobberø,79,TIF

Manuel

51,7 Anders Black,79,KIF
52,2 Henrik Baker,80,TIF
53,2 Jacques Leganger,80,HG
54,0 Emil Marker,80,BAC
54,2 Niels Mathiesen,80,SKOVBK

16 - 17 år

49,47 Espen Gatzwiller,81,SPARTA
50,21 Daniel Olesen,81,1900
51,86 Thomas Malchow Møller,82,SG
51,87 Kristoffer Malmos,81,VIDAR
52,55 Henrik Therkildsen,81,BAC

52,59 Martin Stegemeyer,81,HVAM
52,72 Tito Phiri,82,AA
53,32 Anders Bache,82,SPARTA
54,21 Simon Sandberg,81,GIC
54,23 Per Sørensen,81,EAF

54,67 Jimmi Jacobsen,81,GIF
55,02 Jakob Buus Jensen,82,SPARTA
55,13 Morten B. Hansen,82,VIDAR
55,25 Martin Mouritzen,81,FIF
55,36 Morten Toft,81,SG

Manuel

51,9 Henrik Therkildsen,81,BAC

14 - 15 år

55,38 Janich T. Sørensen,83,SKOVBK
56,08 Kristian Langoni,83,RFR
58,11 Christian Brødsgaard,83,AAIG
62,12 Jacob Graversgård,83,HGF
69,09 Mike Pedersen,84,HVAM

Manuel

62,7 Mickey Hadzic,83,HIF
62,7 Jacob Ussing,84,HJORT
65,4 Martin Vasby,83, BAK
67,4 Lasse Birch,84,AKB

12 - 13 år

Manuel

70,0 Buster Eriksen,85,GIF
73,9 Martin Nymand,85,BAK
80,5 Martin Mikkelsen,85,TIF
89,1 Per Chack Larsen,86,GIF

800 meter - mænd

				ALLE TIDERS BEDSTE:		
1.43,18	Wilson Kipketer,72,SPARTA	Zürich	12.08	1.41,11	Wilson Kipketer,72,SPARTA(u)	97
1.50,29	Jacob J Gliese,72,SPARTA	Østerbro	26.05	1.46,47	Robert Kiplagat,72,SPARTA	97
1.51,67	Nikolaj Sørensen,75,FIFH	Glostrup	10.09	1.47,1	Sven-Erik Nielsen,51,HIF	74
1.51,87	Paw Nielsen,76,1900	Østerbro	09.06	1.47,5	Gunnar Nielsen,28,KIF	55
1.52,16	Martin Pedersen,75,KORSØR	Tårnby	12.08	1.47,5	Gerd Larsen,42,HADIF	71
1.52,21	Peter Madsen,77,SPARTA	Østerbro	26.05	1.47,9	Ruben Sørensen,54,RFREJA	75
1.52,87	Jakob Revsbech,73,EAF	Malmø	03.08	1.48,1	Tom B.Hansen,48,SKOVBK	75
1.53,86	Jesper H Andersen,76,1900	Odense	29.08	1.48,19	Lars Bøgh,64,1900	87
1.54,73	Lars Ejstrup,66,SPARTA	Randers	09.08	1.48,20	Niels-Ole Lindberg,67,1900	93
1.55,3	Flemming Bjerre,69,AGF	Århus	01.09	1.48,41	Jakob Møller Jensen,71,TIF	94
1.55,42	Anders Thøgersen,78,TIF	Glostrup	10.09	1.48,62	Hans Chr.Jensen,57,SKOVBK	81
1.55,42	Anders Gudme,71,AAC	Glostrup	10.09	1.48,65	Jan Fl.Nielsen,63,HVIF	84
1.55,65	Mikkel Hjort-Jensen,77,OA/OGF	Odense	29.08	1.48,66	Jens Østengård,62,SPARTA	87
1.55,77	Tim Bonefeld,78,HG	Glostrup	10.09	1.48,68	Mogens Guldberg,63,SPARTA	88
1.56,0	Danny Lajer,76,1900	Århus	01.09	1.48,8	Preben Glue,45,ÅFR	67
1.56,01	Kim Godtfredsen,66,SPARTA	Østerbro	09.06	1.48,8	Niels Kahlke,49,BH	71
1.56,14	Rolf K Knudsen,73,KIF	Tårnby	12.08	1.48,8	Niels Holst Sørensen,22,HGF	43
1.56,19	Kim Nørgaard,66,BAC	Glostrup	10.09	1.49,14	Hans E.N.Rasmussen,62,PI	87
1.56,24	Søren Helmer,74,FRH	Riga	29.05	1.49,50	Rasmus Steentoft,70,AGF	92
1.56,24	Rune Jensen,75,VIKING	Glostrup	10.09	1.49,6	Lars Ingemann Nielsen,54,TIF	76
1.56,59	Carsten Storm,75,TIF	Hels.borg	11.07	1.49,63	Jan Dalsgaard,71,TIF	95
1.56,6	Bjarke Søstrup,72,SG	Odense	17.09	1.49,7	Gunnar Bergsten,20,KIF	43
1.56,63	Michael Christiansen,67,FIF	Østerbro	30.08	1.49,71	Jan H.Friedli,66,TIF (u)	88
1.56,92	Lars W Hansen,74,KIF	Odense	29.08	1.50,1	Wigmar Pedersen,46,AGF	71
1.57,29	Kim Lindahl,76,AAIG (i)	Malmö	08.03	1.50,16	Jesper Carlsen,57,HOLTE	86
1.57,53	Klaus Rønn,80,VIF	Glostrup	05.09	1.50,29	Jacob J.Gliese,72,SPARTA	98
1.57,81	Jeppe A Thomsen,77,RFREJA (i)	Malmö	08.03	1.50,3	John Vogt,44,SKOVBK	68
1.57,84	Torben Koue,78,KØGE	Glostrup	10.09	1.50,3	Erik Jørgensen,51,AGF	73
1.57,93	Ole Simmelsgaard,68,ÅRF	Glostrup	10.09	1.50,4	Jørgen Troest,58,KTA	77
1.58,0	Sonni Thelmark,71,OA/OGF	Odense	17.09	1.50,6	Egon Nielsen,43,IFK-Aalb.	66
1.58,1	Anders Løvgreen,79,HG	Herl.holm	11.05	1.50,6	Frank Foli-Andersen,51,KTA	74
1.58,29	Barkhad Osman Jama,68,OA	Odense	14.06	1.50,6	Bo Nytofte,49,AK73	75
1.58,3	Søren Jørgensen,79,VIF	Odense	17.09	1.50,69	Klaus N.Andersen,60,FRH	87
1.58,46	Peter Rose,78,TIF	Glostrup	06.09	1.50,85	Hans K.Hoffmann,57,PI	84
1.58,52	Henrik Therkildsen,81,BAC	Glostrup	10.09	1.50,90	Michael Christiansen,67,KIF	90
1.58,65	Jonas B Pedersen,76,FRH	Lyngby	19.08	1.50,96	Paw Nielsen,76,1900	95
1.58,92	Bjarke Kobberø,79,TIF	Glostrup	10.09	1.51,0	Herluf Christensen,24,AGF	48
1.59,18	Marius Andersen,70,SAK77	Esbjerg	25.07	1.51,0	Jens Olsen,51,AK73	77
1.59,2	Nuur Abdi,82,VIF	Odense	17.09	1.51,1	Benny Stender,36,IFK-Aalb.	59
1.59,21	Vijay Thygesen,78,AA	Esbjerg	10.05	1.51,2	Kurt Christiansen,40,GIC	62
1.59,22	Carsten Borch,72,HELLAS	Glostrup	10.09	1.51,3	Ole Kronstrand,42,AIK-Vejg.	65
1.59,33	Hesham Gabr,76,1900	Glostrup	06.09	1.51,32	Henrik Kunst,67,SAK77	88
1.59,58	Kim Andersen,70,KØGE	Østerbro	26.05	1.51,4	Erik Jørgensen,20,HIF	47
1.59,60	Morten T Jensen,78,HELLAS (i)	Malmö	08.03	1.51,4	Richard Kermode,55,HOLTE(u)	81
1.59,92	Alen Sator,78,SPARTA	Glostrup	06.09	1.51,4	Erik Hammershøj,55,SAM	82
1.59,93	Christian Holm,70,GIC	Glostrup	10.09	1.51,41	Kim Nielsen,57,GULL	80
2.00,00	Magnus Wonsyld,79,KØGE	Jablonec	04.07	1.51,5	Peter Westh,62,NA80	81
2.00,1	Thomas Malchow,82,SG	Svendborg	02.06	1.51,5	Mogens W.Olsen,63,DELTA	87
2.00,17	Lars Rohbrandt,79,GIC (i)	Malmö	08.03	1.51,56	Peter Madsen,77,SPARTA	97
2.00,19	Steffen Dilleng,71,SPARTA	Tårnby	12.08	1.51,6	Rasmus Mikkelsen,72,HELLAS	92

800 meter - mænd

Ungseniorer

1.51,87	Paw Nielsen,76,1900
1.52,21	Peter Madsen,77,SPARTA
1.53,86	Jesper H Andersen,76,1900
1.55,42	Anders Thøgersen,78,TIF
1.55,65	Mikkel Hjort-Jensen,77,OA/OGF
1.55,77	Tim Bonefeld,78,HG
1.55,9	Danny Lajer,76,1900
1.57,29	Kim Lindahl,76,AAIG (i)
1.57,81	Jeppe A Thomsen,77,RFREJA (i)
1.57,84	Torben Koue,78,KØGE
1.58,46	Peter Rose,78,TIF
1.58,65	Jonas B Pedersen,76,FRH
1.59,21	Vijay Thygesen,78,AA
1.59,33	Hesham Gabr,76,1900
1.59,60	Morten T Jensen,78,HELLAS (i)

Juniorer

1.57,53	Klaus Rønn,80,VIF
1.58,1	Anders Løvgreen,79,HG
1.58,3	Søren Jørgensen,79,VIF
1.58,92	Bjarke Kobberø,79,TIF
2.00,00	Magnus Wonsyld,79,KØGE
2.00,17	Lars Rohbrandt,79,GIC (i)
2.01,55	Michael Jørgensen,79,KORSØR
2.01,59	Peter Mecklenborg,79,RRA
2.02,6	Christian Morell,75,1900
2.03,80	Morten Nielsen,80,EAF
2.04,4	Simon Hjerrild,80,OA/OGF
2.06,30	Mikkel Kleis,80,AGF
2.06,60	Timugin Othman,79,AKS
2.06,72	Kristoffer Raun,80,LANGG
2.07,16	Martin Jørgensen,80,HVAM (i)

16 - 17 år

1.58,52	Henrik Therkildsen,81,BAC
1.59,2	Nuur Abdi,82,VIF
2.00,1	Thomas Malchow,82,SG
2.00,8	Mikkel Black,82,AGF
2.02,00	Anders Birch,82,BAK
2.02,10	Daniel Olesen,81,1900 (i)
2.02,17	Søren H Jensen,81,AAIG
2.02,27 i	Tito Phiri,82,AA
2.04,11	Rasmus K Larsen,81,GIC
2.04,37	Mikkel Løvgreen,82,HG
2.04,68	Martin L Christensen,81,KARUP
2.04,85	Peter Karlsen,81,HG
2.07,00	Jimmi Jakobsen,81,GIF
2.07,72	Morten Toft,81,SG (i)
2.08,66	Anders Østergaard,81,FAK63

14 - 15 år

2.04,6	Mohammed Bashir,84,KKFUM
2.06,53	Asger Sverrild,83,HVAM
2.08,72	Johannes Andersen,83,VIKING (i)
2.10,94	Morten Bendixen,84,BAK
2.11,62	Thomas Olesen,84,KORSØR
2.12,13	Henrik Rasmussen,83,SG (i)
2.13,59	Anders Skovsgaard,83,AGF
2.13,63	David Cieslak,83,EAF
2.13,92	Jonas Martinussen,83,RFREJA
2.14,02	Rune Pedersen,83,SIK80
2.14,03	Anders Saxbøl,84,KØGE
2.14,63	Sune Bagge,84,KORSØR
2.14,95	Brian Lindberg,84,KKFUM
2.15,00	Jonas Gregersen,84,RFR
2.16,86	Simon Wilhelmsen,84,AAIG

12 - 13 år

2.20,36	Jesper Sørensen,85,AA
2.23,78	Jeppe T Larsen,86,NIVÅ
2.25,1	Christian Laugesen,86,KORSØR
2.29,21	Buster C Eriksen,85,GIF
2.29.53	Rune Jensen,85,FIFH
2.30,5	Anders Pedersen,85,SG
2.30,8	Jacob Carstensen,86,EAF
2.31,24	Julius Christensen,85,RIF
2.32,26	Martin Mikkelsen,85,TIF
2.32,36	Jens P R Hansen,85,SAM
2.33,59	Michael H Hansen,85,EAF
2.34,6	Kenneth N Pedersen,85,STO
2.35,24	William Nielsen,85,HELLAS
2.35,3	Per S Sand,85,OA/OGF
2.36,77	Brian Brandt,85,SÅN

12 - 13 år - 600 meter

1.37,3	Jesper Thykier,85,FIFH
1.42,37	Jeppe T Larsen,86,NIVÅ
1.43,4	Jesper Sørensen,85,AA
1.44,54	Christian Laugesen,86,KORSØR
1.45,86	Jon T Nielsen,86,BH
1.45,9	Andreas Schmidt,,MOLS
1.47,2	Anders Pedersen,85,SG
1.47,34	Rune Jensen,85,FIFH
1.49,70	Jacob Dahl-Hansen,85,SØAM
1.50,97	Buster C Eriksen,85,GIF
1.50,99	Jesper B Laursen,86,DELTA
1.53,41	Julius Christensen,85,RIF
1.54,1	Michael H Hansen,85,EAF
1.54,46	Morten E Sørensen,86,HVAM
1.55,2	Jacob Carstensen,86,EAF

1.000 meter - mænd

2.30,46	Martin Pedersen,75,KORSØR	Østerbro	02.08
2.31,88	Kim Nørgaard,66,BAC	Østerbro	02.08
2.33,16	Rune Jensen,75,VIKING	Østerbro	02.08
2.33,34	Ole Simmelsgaard,68,ÅRF	Østerbro	02.08
2.33,94	Steffen Dilleng,71,SPARTA	Østerbro	02.08
2.34,13	Alen Sator,78,SPARTA	Østerbro	02.08
2.34,8	Flemming Bjerre,69,AGF	Århus	04.08
2.34,91	Thomas N Hansen,71,SPARTA	Østerbro	02.08
2.35,7	Klaus Rønn,80,VIF	Østerbro	02.08
2.35,84	Ahmed Toumaui,71,SPARTA	Østerbro	02.08
2.37,37	Michael Jørgensen,79,KORSØR	Odense	02.08
2.39,2	Mikkel Kleis,80,AGF	Århus	04.08
2.40,31	Anders Løvgreen,79,HG	Østerbro	02.08
2.40,4	Søren Jørgensen,79,VIF	Århus	04.08
2.41,9	Mikkel Black,82,AGF	Århus	04.08
2.42,13	Carsten Borch,72,HELLAS	Østerbro	02.08
2.42,7	Amir Gradascevic,65,SAM(u)	Århus	04.08
2.42,7	Morten Nielsen,80,EAF	Århus	04.08
2.43,31	Mohammed Bashir,84,KKFUM	Kolding	09.09
2.45,1	Daniel E. Larsen,74,ÅFR	Århus	04.08
2.47,1	Mikkel Løvgreen,82,HG	Bagsværd	13.09
2.47,7	Christian Brund,82,FAK63	Århus	04.08
2.50,6	Anders Østergaard,81,FAK63	Århus	04.08
2.51,05	Morten Foltmar,73,GIF	Østerbro	02.08
2.52,2	Henrik Rasmussen,83,SG	Svendborg	15.08
2.54,9	Mikkel Larsen,81,AKH (i)	Århus	15.02
2.55,6	Brian Lindberg,84,KKFUM	Kolding	09.09
2.56,3	Dennis Hansen,80,KKFUM	Kolding	09.09
2.56,47	Henrik Hansen,77,KAK	Østerbro	02.08
2.56,8	Poul Gundersen,66,SPARTA (i)	Århus	15.02
2.57,71	Kim Birk Jensen,63,SPARTA	Østerbro	02.08
2.58,2	Thomas Olesen,84,KORSØR	Motala	22.07
2.58,6	Ken Jensen,77,AGF (i)	Århus	15.02
3.00,04	Jan K Madsen,56,KIF	Østerbro	02.08
3.00,2	Henrik Baker,80,TIF (i)	Århus	15.02
3.00,9	Heins Christensen,74,TIF (i)	Århus	15.02
3.01,10	Jeppe T Larsen,86,NIVÅ	Glostrup	21.06
3.03,6	Sune Bagge,84,KORSØR	Motala	22.07
3.03,8	Kasper Andersen,84,FIFH	Hillerød	10.10
3.04,52	Anders Pedersen,85,SG	Glostrup	21.06
3.04,76	Jens Rimestad,82,AKH	Sønderborg	02.08
3.05,91	Jesper Sørensen,85,AA	Odense	12.06
3.06,6	Jakob Buus Jensen,82,SPARTA	Bagsværd	13.09
3.08,9	Henrik Jensen,81,KKFUM	Kolding	09.09
3.09,24	Christian Laugesen,86,KORSØR	Hillerød	29.08
3.09,76	Magnus Troest,87,KTA	Hillerød	29.08

ALLE TIDERS BEDSTE:

2.16,29	Wilson Kipketer,72,SPARTA(u)	95
2.18,2	Tom B.Hansen,48,SKOVBK	75
2.18,3	Sven-Erik Nielsen,51,HIF	74
2.19,03	Lars Bøgh,64,1900	91
2.19,3	Ruben Sørensen,54,RFREJA	79
2.19,76	Robert K.Andersen,72,KIF (u)	95
2.20,2	Mogens D.Guldberg,63,TIF	84
2.20,5	Gunnar Nielsen,28,KIF	55
2.21,0	Hans Chr.Jensen,57,SKOVBK	81
2.21,2	Gerd Larsen,42,HADIF	68
2.21,22	Jens Østengård,62,SPARTA	82
2.21,67	Niels Kim Hjorth,59,SAM	86
2.21,9	Niels Kahlke,49,BH	73
2.22,0	Bo Nytofte,49,AK73	74
2.22,2	Richard Kermode,55,HOLTE(u)	81
2.22,8	Anders Vedel,65,AFF	81
2.23,45	Jan H.Friedli,66,TIF (i)	87
2.23,6	Niels Holst Sørensen,22,KIF	44
2.23,60	Rasmus Steentoft,70,AGF	94
2.23,7	Erik Hammershøj,55,SAM	83
2.23,8	Benny Stender,36,IFK-Aalb.	59
2.23,8	Mads T.Jensen,60,AGF	83
2.23,9	Peter Westh,62,NA80	81
2.24,2	Kim Nielsen,57,GULL	80
2.24,2	Hans K.Hoffmann,57,PI	84
2.24,3	Jens Olsen,51,AK73	73
2.24,4	Gert Kærlin,50,AK73	74
2.24,5	Kurt thor Straten,56,SAM	81
2.24,6	Claus S.Jensen,57,KIF	84
2.24,7	Egon Nielsen,43,IFK-Aalb.	66
2.24,8	Preben Glue,45,ÅFR	66
2.24,8	Lars Aagaard,64,OGF	87
2.25,1	Claus Petersen,57,AIK95	80
2.25,1	Jan Fl.Nielsen,63,HVIF	84
2.25,2	Ole Hjorth,51,Fr.Od.	73
2.25,24	Jacob J.Gliese,72,SPARTA	95
2.25,3	Carl Carlsen,53,GIC	76
2.25,6	Morten Rand,62,AK73	83
2.25,7	Henning Nielsen,46,IFK-Aalb.	66
2.25,87	Paw Nielsen,76,1900	97
2.26,0	Peter Holmquist,53,ÅFR	77
2.26,0	Henning Brandt,60,AK73	81
2.26,1	Karl Åge Søltoft,49,HG	72
2.26,2	Kjeld Roholm,33,BH	58
2.26,2	Kurt Christiansen,40,GIC	62
2.26,3	Svend E.Kristensen,56,ATL	77
2.26,6	Leif Nielsen,52,VAC	79
2.26,6	Henning Overgård,58,AGF	80
2.26,6	Stig Nørregård,61,1900	86
2.26,7	Gunnar Bergsten,20,KIF	43

1.000 meter - mænd

Ungseniorer

2.34,13 Alen Sator,78,SPARTA
2.56,47 Henrik Hansen,77,KORSØR
2.58,6 i Ken Jensen,77,AGF (i)

Juniorer

2.35,7 Klaus Rønn,80,VIF
2.37,37 Michael Jørgensen,79,KORSØR
2.39,2 Mikkel Kleis,80,AGF
2.40,31 Anders Løvgreen,79,HG
2.40,4 Søren Jørgensen,79,VIF

2.42,7 Morten Nielsen,80,EAF
2.56,3 Dennis Hansen,80,KKFUM
3.00,2 Henrik Baker,80,TIF (i)
3.14,9 Rune Søe-Knudsen,80,SAM

16 - 17 år

2.41,9 Mikkel Black,82,AGF
2.47,1 Mikkel Løvgreen,82,HG
2.47,7 Christian Brund,82,FAK63
2.50,6 Anders Østergaard,81,FAK63
2.54,9 Mikkel Larsen,81,AKH (i)

3.04,76 Jens Rimestad,82,AKH
3.06,6 Jakob Buus Jensen,82,SPARTA
3.08,9 Henrik Jensen,81,KKFUM
3.16,7 Dennis Meyer,81,SAM

14 - 15 år

2.43,31 Mohammed Bashir,84,KKFUM
2.52,2 Henrik Rasmussen,83,SG
2.55,6 Brian Lindberg,84,KKFUM
2.58,2 Thomas Olesen,84,KORSØR
2.59,9 Jakob Ougaard,83,SKOVBK

3.01,09 Nis Lind,84,KKFUM
3.03,6 Sune Bagge,84,KORSØR
3.03,8 Kasper Andersen,84,FIFH
3.10,5 Nick Due,84,EAF
3.11,13 Lasse Birch,84,AKB

3.11,2 Freddy Lund,83,EAF
3.14,3 Adrian G Hansen,84,NGIF
3.15,5 Christian Weber,83,SG
3.21,6 Abel Møller,83,KIF
3.23,9 Jarl C D Quitzau,84,SPARTA

12 - 13 år

3.01,10 Jeppe T Larsen,86,NIVÅ
3.04,52 Anders Pedersen,85,SG
3.04,60 Jesper Sørensen,85,AA
3.09,24 Christian Laugesen,86,KORSØR
3.11,13 Ashiyo Yaw Apeche,85,SPARTA

3.11,60 Jesper B Laursen,86,DELTA
3.12,02 Kasper Mølgård,86,BH
3.15,46 Rune Jensen,85,FIFH
3.15,49 William Nielsen,85,HELLAS
3.18,3 Jacob Carstensen,86,EAF

3.20,6 Michael H Hansen,85,EAF
3.21,04 Andreas Schmidt,,MOLS
3.22,0 Esben Dalgaard,85,FAK63
3.22,16 Julius Christensen,85,RIF
3.23,69 Morten E Sørensen,86,HVAM

1.500 meter - mænd

3.42,13	Robert K.Andersen,72,SPARTA (i)	Stockholm	19.02
3.48,85	Flemming Bjerre,69,AGF	Malmö	03.08
3.48,94	Carsten Jørgensen,70,BLL	Randers	08.09
3.49,09	Kim Godtfredsen,66,SPARTA	Randers	08.09
3.49,83	Christian Olsen,74,1900	Malmö	03.08
3.49,85	Paw Nielsen,76,1900	Esbjerg	10.05
3.51,50	Torkil Høg,70,TIF (i)	Malmö	17.01
3.51,8	Anders Gudme,71,AAC	Tårnby	24.09
3.53,33	Peter Madsen,77,SPARTA	Knoxville	10.04
3.55,15	Lars W Hansen,74,KIF	Odense	29.08
3.55,19	Søren Helmer,74,FRH	Gävle	25.06
3.56,40	Kent Sørensen,74,1900	Esbjerg	10.05
3.57,59	Danny Lajer,76,1900	Odense	29.08
3.58,32	Thomas N Hansen,71,SPARTA	Hvidovre	12.06
3.58,37	Lars Ejstrup,66,SPARTA	Hvidovre	12.06
3.58,70	Jonas B Pedersen,76,FRH	Randers	08.08
3.58,89	Bjarke Søstrup,72,SG	Randers	08.09
3.58,93	Kim Andersen,70,KØGE	Randers	08.09
3.59,1	Jesper H Andersen,76,1900	Århus	16.06
3.59,51	Martin Pedersen,75,KORSØR	Hvidovre	03.05
3.59,66	Morten Tjalve,74,OA/OGF	Odense	29.08
4.00,37	Jens B Jensen,73,EAF	Odense	29.08
4.00,67	Kåre Sørensen,67,SAC	Greve	11.06
4.01,34	Christian Due Pedersen,74,1900	Gefle	25.06
4.01,57	Rasmus Møller,69,HG	Riga	29.05
4.02,02	Shlomo Azoulay,63,AAC	Odense	29.08
4.02,05	Jakob Revsbech,73,EAF	Hels.borg	12.07
4.02,23	Torben Koue,78,KØGE	Lyngby	19.08
4.02,40	Dennis Jensen,69,SPARTA	Rønne	09.05
4.02,60	Poul Grenaa,66,SPARTA	Odense	29.08
4.02,94	Robert Laugesen,72,OA/OGF	Odense	29.08
4.03,4	Rolf K Knudsen,73,KIF	Østerbro	23.09
4.03,57	Henrik Lau,71,OA/OGF	Aalborg	23.05
4.04,1	Michael Christiansen,67,FIF	Fr.berg	09.06
4.04,40	Anders Løvgreen,79,HG	Hvidovre	02.05
4.04,51	Morten T Jensen,78,HELLAS (i)	Malmö	07.03
4.04,88	Kim Lindahl,76,AAIG (i)	Malmö	07.03
4.05,25	Hesham Gabr,76,1900	Randers	08.08
4.05,60	Peter Nielsen,71,FRH	SKAF	03.05
4.05,85	Johnny Møller,59,SPARTA	Rønne	09.05
4.05,88	Nuur Abdi,82,VIF	Randers	08.08
4.06,10	Søren Jørgensen,79,VIF	Glostrup	05.09
4.06,35	Leo Tjellesen,65,EAF	Aalborg	23.05
4.06,76	Michael Jørgensen,79,KORSØR	Glostrup	05.09
4.07,00	Christian Morell,75,1900	Aabenraa	30.08
4.07,02	Mads V Madsen,74,1900	Odense	29.08
4.07,03	Magnus Wonsyld,79,KØGE	Hvidovre	12.06
4.07,23	Kim I Jensen,68,RFREJA (i)	Malmö	07.03
4.07,3	Ulrik Bohnsen,73,OA/OGF	Silkeborg	26.04
4.07,28	Ole Simmelsgaard,68,ÅRF	Rudegård	01.09

ALLE TIDERS BEDSTE:

3.31,17	Robert Kiplagat,72,SPARTA	97
3.35,03	Mogens Guldberg,63,SPARTA	90
3.36,01	Niels Kim Hjorth,59,SAM	86
3.36,8	Tom B.Hansen,48,SKOVBK	73
3.37,63	Lars Bøgh,64,1900	92
3.39,4	Gerd Larsen,42,HAIF	72
3.39,6	Ruben Sørensen,54,RFREJA	79
3.40,8	Gunnar Nielsen,28,KIF	55
3.42,08	Jan H.Friedli,66,TIF	88
3.42,4	Preben Glue,45,ÅFR	67
3.42,78	Stig Nørregård,61,1900	86
3.42,8	Allan Zachariasen,55,Fr.Od.	85
3.42,80	Wilson Kipketer,72,SPARTA(u)	93
3.43,2	Gert Kærlin,50,AK-73	73
3.43,88	Lars Bang,66,KIF	91
3.44,29	Jens Østengård,62,SPARTA	91
3.45,1	Bo Nytofte,49,AK-73	79
3.45,2	Sven-Erik Nielsen,51,HIF	71
3.45,6	Mads T.Jensen,60,1900	84
3.45,60	Torkil Høg,70,TIF	94
3.45,64	Jens K. Larsen,69,TIF	92
3.45,76	Claus S.Jensen,57,KIF	84
3.45,8	Henning Brandt,60,AK-73	81
3.45,9	Walther B,Jensen,35,OGF	59
3.46,0	Niels Kahlke,49,BH	73
3.46,03	Rasmus Steentoft,70,AGF	92
3.46,2	Henrik Jørgensen,61,HERLEV	82
3.46,25	John Sørensen,59,GIC	90
3.46,33	Jakob Møller Jensen,71,TIF	95
3.46,4	Wigmar Pedersen,46,AGF	71
3.46,59	Lars Aagaard,64,OGF	84
3.46,7	Benny Stender,36,IFK-Aalb.	58
3.46,7	Flemming Jensen,57,HERLEV	83
3.46,91	Paw Nielsen,76,1900	97
3.47,1	Kurt thor Starten,56,SAM	81
3.47,4	Jørgen Dam,41,VIBORG	64
3.47,5	Jens Olsen,51,AK73	79
3.47,6	Jørn Lauenborg,44,Fr.Od.	73
3.47,67	Anders Munch,66,SAK77	87
3.47,7	Ole St.Mortensen,45,RFREJA	66
3.47,7	Ole Hjorth,51,Fr.Od.	73
3.47,86	Kim Godtfredsen,66,SPARTA	96
3.47,9	Egon Nielsen,43,IFK-Aalb.	63
3.47,97	Jan Dalsgaard,71,TIF	95
3.48,0	Jørgen Holt,47,ÅFR	74
3.48,08	Thomas Sørensen,63,KØGE	84
3.48,1	Klaus Hansen,66,SKOVBK	93
3.48,2	Flemming Kempel,48,R.KFUM	70
3.48,2	Ole Hansen,63,1900	83
3.48,7	Steen Svejdahl,42,SPARTA	68

1.500 meter - mænd

Ungseniorer

3.49,85 Paw Nielsen,76,1900
3.53,33 Peter Madsen,77,SPARTA
3.57,59 Danny Lajer,76,1900
3.58,70 Jonas B Pedersen,76,FRH
3.59,1 Jesper H Andersen,76,1900

4.02,23 Torben Koue,78,KØGE
4.04,51 Morten T Jensen,78,HELLAS (i)
4.04,88 Kim Lindahl,76,AAIG (i)
4.05,25 Hesham Gabr,76,1900
4.08,75 Anders Thøgersen,78,TIF

4.08,97 Claus Hansen,76,VIBORG (i)

Juniorer

4.04,40 Anders Løvgreen,79,HG
4.06,10 Søren Jørgensen,79,VIF
4.06,76 Michael Jørgensen,79,KORSØR
4.07,00 Christian Morell,75,1900
4.07,03 Magnus Wonsyld,79,KØGE

4.09,14 Michael R Møller,79,VIBORG
4.09,81 i Lars Rohbrandt,79,GIC (i)
4.10,59 Bjarke Kobberø,79,TIF
4.13,28 Morten Nielsen,80,EAF
4.16,00 Nicolas W Skov,79,1900

4.16,4 Martin Frederiksen,79,OA/OGF
4.16,83 Mikkel Kleis,80,AGF
4.17,64 John Hansen,80,EAF
4.17,7 Jacob V Stidsen,79,OA/OGF
4.18,62 i Morten Lang,80,VIBORG (i)

16 - 17 år

4.05,88 Nuur Abdi,82,VIF
4.10,33 Frederik Taarnhøj,81,SPARTA
4.11,14 Kasper Østergaard,81,1900
4.11,53 Martin L Christensen,81,KARUP
4.13,84 Mikkel Black,82,AGF

4.14,11 Tito Phiri,82,AA
4.17,1 Rune Christensen,82,VIDAR
4.17,6 Søren H Jensen,81,AAIG
4.18,30 Rasmus K Larsen,81,GIC
4.18,76 Peter Karlsen,81,HG

4.19,90 Jens Marcussen,81,KØGE
4.20,8 Tommy Jensen,82,VIBORG
4.24,02 Anders Østergaard,81,FAK63
4.24,22 Benjamin O Wolthers,82,1900
4.24,28 Martin Jørgensen,82,GIF

14 - 15 år

4.14,8 Mohammed Bashir,84,KKFUM
4.24,02 Johannes Andersen,83,VIKING (i)
4.26,7 Henrik Rasmussen,83,SG
4.27,80 Asger Sverrild,83,HVAM (i)
4.29,86 David Cieslak,83,EAF

4.37,9 Brian Lindberg,84,KKFUM
4.39,2 Nis Lind,84,KKFUM
4.43,45 Sune Bagge,84,KORSØR
4.43,50 Anders Saxbøl,84,KØGE
4.43,8 Rune Pedersen,83,SIK80

4.44,3 Simon Wilhelmsen,84,AAIG
4.44,36 Thomas Olesen,84,KORSØR
4.44,5 Jakob Ougaard,83,SKOVBK
4.45,5 Freddy Lund,83,EAF
4.50,28 Anders Skovsgaard,83,AGF

12 - 13 år

4.53,86 Anders Pedersen,85,SG
5.02,54 Jeppe T Larsen,86,NIVÅ
5.03,7 Dennis Andersen,85,SÅN
5.07,50 Jesper Sørensen,85,AA
5.07,53 Ashiyo Yaw Apeche,85,SPARTA

5.12,3 Brian Brandt,85,SÅN
5.16,07 Esben Dalgaard,85,FAK63
5.20,81 Julius Christensen,85,RIF
5.28,4 Jonas Vermund,85,RRA
5.34,84 Morten Jørgensen,85,TSF

5.36,4 Simon Mattebjerg,85,SÅN
5.49,5 Jon T Nielsen,86,BH
5.50,1 Kasper Mølgård,86,BH
5.57,44 Nicolai Gade,86,RIF
5.59,3 Mikkel Klejnstrup,86,BH

1 mile - mænd

4.23,7	Bjarke Søstrup,72,SG	Svendborg	09.06
4.25,8	Jakob Revsbech,73,EAF	Kolding	30.06
4.27,7	Nuur Abdi,82,VIF	Kolding	14.09
4.28,2	Jens B Jensen,73,EAF	Kolding	30.06
4.29,9	Mohammed Bashir,84,KKFUM	Kolding	14.09
4.33,0	Henrik Damgaard-Hansen,77,EAF	Kolding	30.06
4.33,0	Henrik Hansen,77,KKFUM	Kolding	30.06

Ungseniorer

4.33,0	Henrik Damgaard-Hansen,77,EAF
4.33,0	Henrik Hansen,77,KKFUM
5.01,0	Hans-Martin Lauesen,78,HGF

Juniorer

4.45,0	Morten Nielsen,80,EAF
4.47,3	John Hansen,80,EAF
4.56,4	Dennis Hansen,80,KKFUM

16 - 17 år

4.27,7	Nuur Abdi,82,VIF
4.58,0	Morten Toft,81,SG
5.19,9	Henrik Jensen,81,KKFUM

14 - 15 år

4.29,9	Mohammed Bashir,84,KKFUM
4.49,1	Henrik Rasmussen,83,SG
4.58,9	Brian Lindberg,84,KKFUM
5.01,9	Nis Lind,84,KKFUM

ALLE TIDERS BEDSTE.

3.50,79	Robert K.Andersen,72,SPARTA	97
3.53,36	Mogens D.Guldberg,63,Sparta	91
3.54,78	Tom B.Hansen,48,SKOVBK	75
3.57,31	Ruben Sørensen,54,RFREJA	79
3.58,85	Niels Kim Hjorth,59,SAM	83
3.59,1	Gunnar Nielsen,28,KIF	56
3.59,37	Lars Bøgh,64,1900	88
3.59,57	Wilson Kipketer,72,SPARTA(u)	93
4.02,11	Jan H.Friedli,66,TIF (i)	89
4.04,1	Wigmar Pedersen,46,AGF	71
4.04,7	Sven-Erik Nielsen,51,HIF	73
4.05,3	Allan Zachariasen,55,Fr.Od.	67
4.05,6	Preben Glue,45,ÅFR	67
4.06,3	Niels Kahlke,49,BH	73
4.06,4	Gerd Larsen,42,HAIF	69
4.07,9	Mads T.Jensen,60,AGF	83
4.08,2	Ole Hjorth,51,Fr.Od.	73
4.09,2	Karl Åge Søltoft,49,HG	75
4.09,2	Svend Erik Kristensen,56,ATL	82
4.09,4	Gert Kærlin,50,AK73	75
4.09,91	Stig Nørregård,61,1900	86
4.10,1	Peer Bagge,53,KORSØR	74
4.10,32	Lars Aagaard,64,OGF	83
4.10,6	Bo Nytofte,49,AK73	78
4.10,73	Henrik Jacobsen,61,SPARTA	86

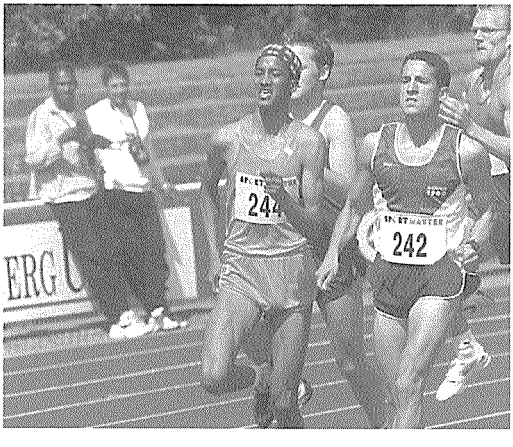

Nuur Ibrahim, VIF foram **Bjarke Kobberø**, TIF , **Hesham Gabr**, 1900 og mangekæmperen **Christian Nickelsen**, HVAM i B-heatet ved JFAF-mesterskaberne i Esbjerg. (EL)

2.000 meter - mænd

5.37,9	Bjarke Søstrup,72,SG	Svendborg	12.05
5.44,74	Mohammed Bashir,84,KKFUM	Sæby	22.08

Juniorer

6.06,6	Kristoffer Bondesen,79,TAULOV
6.14,2	Dennis Hansen,80,KKFUM
6.22,7	Kristoffer Raun,80,LANGG
6.31,9	Henrik Jensen,81,KKFUM

16 - 17 år

6.02,72	Martin L Christensen,81,KARUP
6.04,74	Tito Phiri,82,AA

14 - 15 år

5.44,74	Mohammed Bashir,84,KKFUM
6.07,8	Henrik Rasmussen,83,SG
6.34,5	Brian Lindberg,84,KKFUM
6.51,5	Christian Weber,83,SG
6.59,5	Lasse Birch,84,AKB
7.19,71	Mark Topshøj,84,HIF
7.25,7	Jarl C D Quitzau,84,SPARTA
8.23,1	Michael Colberg,83,VAC

12 - 13 år

6.32,7	Anders Pedersen,85,SG
8.03,4	Stefan Kofoed-Jespersen,86,BAK
8.03,7	Frederik Jørstad,86,BAK
8.08,3	Christian B Hansen,86,BAK

ALLE TIDERS BEDSTE:

4.59,56	Mogens D.Guldberg,63,Sparta	87
5.05,49	Robert K.Andersen,70,KIF(u)	95
5.06,6	Tom B.Hansen,48,SKOVBK	75
5.07,45	Lars Bøgh,64,1900	91
5.13,6	Jørgen Dam,41,VIBORG	64
5.14,4	Gerd Larsen,42,AAIG	75
5.15,6	Jørn Lauenborg,44,Fr.Od.	72
5.16,11	Niels Kim Hjorth,59,SAM	86
5.16,2	Allan Zachariasen,55,Fr.Od.	86
5.16,9	Ole Hansen,63,1900	83
5.17,67	Kent Sørensen,74,1900	96
5.18,2	Mads T.Jensen,60,1900	84
5.18,3	Stephan Jensen,63,BAK	90
5.18,4	Sven-Erik Nielsen,51,HIF	74
5.18,4	Gert Kærlin,50,AK73	75
5.18,4	Ruben Sørensen,54,RFREJA	76
5.18,8	Karl Åge Søltoft,49,HG	74
5.18,83	Stig Nørregaard,61,1900	91
5.19,8	Steen Svejdahl,42,HVIF	66
5.19,8	Preben Glue,45,ÅFR	67
5.20,4	Steen Jensen,45,GIC	67
5.20,4	Peer Bagge,53,KORSØR	74
5.20,9	Anders Munch,66,SAK77	90
5.21,0	Peter Helmer,47,FRH	73
5.21,0	Erik Hammershøj,55,SAM	83
5.21,6	Aage Poulsen,19,HIF	45
5.21,6	Flemming Kempel,48,RKFUM	70
5.21,6	Wigmar Pedersen,46,AGF	70
5.21,9	Lars Bang,66,KIF	93
5.22,0	Erik St.Laursen,51,RFREJA	75
5.22,2	Abdellah Behar,63,OGF (u)	88
5.22,4	Lars Aagaard,64,OGF	84
5.23,2	Kenneth Andreasen,63,Fr.Od.	84
5.23,8	Claus Børsen,40,AGF	64
5.24,10	Per M.Hansen,69,1900	90
5.24,14	Flemming Bjerre,69,AGF	96
5.24,4	Henning Nielsen,46,IFK-Aalb.	68
5.24,6	Poul Thomsen,35,IFK-Aalb.	58
5.24,6	Niels Nielsen,36,VIBORG	60
5.25,0	Rudolf Thalund,37,HGF	68
5.25,14	Klaus Hansen,66,SKOVBK	91
5.25,19	Kim Godtfredsen,66,SPARTA	94
5.25,2	Ole St.Mortensen,45,RFREJA	66
5.25,4	Erik Jørgensen,20,HIF	51
5.25,4	Dan Michaelsen,49,HAIF	73
5.25,6	Søren Romby,42,AGF	68
5.25,8	Ib Planck,30,FIF	53
5.25.8	Kjeld N.Jensen,59,BH	85
5.26,6	Egon Nielsen,43,IFK-Aalb.	66
5.27,2	Kim Birk Jensen,63,SPARTA	85

3.000 meter - mænd

8.10,5	Christian Olsen,74,1900	Århus	23.06
8.11,41	Dennis Jensen,69,SPARTA	Malmö	06.06
8.19,48	Torkil Høg,70,TIF (i)	Malmö	25.01
8.20,98	Peter Madsen,77,SPARTA	Normal	14.02
8.21,9	Flemming Bjerre,69,AGF	Århus	23.06
8.25,60	Kim Godtfredsen,66,SPARTA (i)	Malmö	08.03
8.26,70	Ulrik Bohnsen,73,OA/OGF	Odense	04.06
8.33,7	Danny Lajer,76,1900	Århus	23.06
8.34,18	Michael Christiansen,67,FIF (i)	Malmö	08.03
8.34,49	Rasmus Møller,69,HG (i)	Malmö	08.03
8.35,33	Henrik Lau,71,OA/OGF	Odense	04.06
8.35,95	Rolf K Knudsen,73,KIF (i)	Malmö	08.03
8.40,47	Nicki B Olesen,77,SKOVBK (i)	Malmö	08.03
8.42,74	Jonas B Pedersen,76,FRH (i)	Malmö	08.03
8.42,79	Søren Helmer,74,FRH	Odense	04.06
8.43,9	Bjarke Søstrup,72,SG	Svendborg	14.08
8.44,02	Robert Laugesen,72,OA/OGF	Odense	04.06
8.44,6	Jens B Jensen,73,EAF	Århus	23.06
8.45,5	Thomas Nørgaard,71,1900	Århus	23.06
8.46,68	Kent Sørensen,74,1900	Århus	19.05
8.46,97	Mads V Madsen,74,1900 (i)	Malmö	08.03
8.47,37	Karsten Kjelde,74,OA/OGF	Odense	04.06
8.47,47	Martin Petersen,70,AGF	Århus	19.05
8.48,78	Ahmed Toumaui,71,SPARTA (i)	Göteborg	31.01
8.49,94	Peter Westerdahl,72,SÅN	Rønne	24.05
8.50,30	Carsten Borgen,65,FIF (i)	Malmö	08.03
8.50,49	Axel Nielsen,72,BVI	Rønne	24.05
8.50,56	Christian Skipper,74,OA/OGF	Odense	04.06
8.50,60	Peter Bech,76,VIBORG	Herning	02.06
8.50,67	Torben Koue,78,KØGE (i)	Malmö	08.03
8.50,81	Shlomo Azoulay,63,AAC (i)	Malmö	24.01
8.51,5	Rasmus Nielsen,77,OA/OGF	Svendborg	14.07
8.51,56	Michael R Møller,79,VIBORG	Herning	02.06
8.51,66	Claus Hansen,76,VIBORG (i)	Malmö	08.03
8.51,76	Peter Nielsen,71,FRH (i)	Malmö	08.03
8.51,8	Nuur Abdi,82,VIF	Svendborg	14.07
8.52,8	Michael Jørgensen,79,KORSØR	Motala	22.07
8.53,12	Søren Bentzen,75,FRH (i)	Malmö	08.03
8.54,02	Søren Rasmussen,66,VIBORG	Herning	02.06
8.54,09	Klaus P Hansen,66,SKOVBK	Århus	19.05
8.58,8	Bent P Jacobsen,63,ÅRF	Århus	23.06
8.59,11	Tommy Kaas,79,VIKING	Rønne	24.05
9.00,24	Troels Melvang,61,KKFUM	Kolding	
9.00,9	Mohammed Bashir,84,KKFUM	Århus	23.06
9.01,11	Alen Sator,78,SPARTA (i)	Göteborg	31.01
9.02,59	Kenneth Kirkebye,68,SAC (i)	Malmö	25.01
9.03,89	Anders Ejby Ernst,80,EAF	Diekirch	26.09
9.04,24	Henrik Mortensen,63,SÅN	Rønne	24.05
9.05,01	Mikkel Kleis,80,AGF	Århus	19.05
9.05,45	Nicolas W Skov,79,1900	Århus	19.05

ALLE TIDERS BEDSTE:

7.43,78	Mogens D.Guldberg,63,Sparta	89
7.46,30	Niels Kim Hjorth,59,SAM	83
7.52,4	Gert Kærlin,50,AK73	73
7.52,47	Robert K.Andersen,72,Sparta (i)	97
7.54,0	Allan Zachariasen,55,Fr.Od.	81
7.55,92	Henrik Jørgensen,61,HERLEV	82
7.56,8	Jørn Lauenborg,44,Fr.Od.	73
7.57,6	Tom B.Hansen,48,SKOVBK	73
7.57,60	Stig Nørregård,61,1900	87
7.58,89	Keld Johnsen,50,SAM	82
8.00,91	Ole Hansen,63,1900	86
8.02,98	Thomas Sørensen,63,SPARTA	86
8.03,51	John Christiansen,64,KIF	86
8.04,0	Flemming Kempel,48,RKFUM	70
8.05,4	Karl Åge Søltoft,49,HG	73
8.06,25	Torkil Høg,70,TIF (i)	97
8.06,9	Ruben Sørensen,54,RFREJA	79
8.07,0	Jørgen Dam,41,VIBORG	64
8.07,41	Mads T.Jensen,60,1900	85
8.07,46	Peder Troldborg,63,SPARTA	93
8.07,90	Karsten Hald Nielsen,47,AGF	77
8.08,1	Flemming Jensen,58,HERLEV	83
8.08,4	Ole Hjorth,51,Fr.Od.	73
8.08,63	Lars Bang,66,KIF	92
8.09,39	Kenneth Andreasen,63,Fr.Od.(i)	85
8.09,5	Kim Godtfredsen,66,SPARTA	96
8.10,4	Steen Sveidahl,42,SPARTA	68
8.10,4	Klaus Hansen,66,SKOVBK	94
8.10,5	Christian Olsen,74,1900	98
8.10,6	Gerd Larsen,42,AAIG	74
8.11,2	Jan Lang,70,AGF	94
8.11,41	Dennis Jensen,69,SPARTA	98
8.11,6	Wigmar Pedersen,46,AGF	72
8.12,0	Søren Romby,42,AGF	68
8.12,00	Claus S.Jensen,57,KIF (i)	84
8.12,18	Paw Nielsen,76,1900	97
8.12,6	Gunnar Nielsen,28,KIF	56
8.12,79	Bent Povlsen,61,AK73 (i)	84
8.13,0	Bo Nytofte,49,AK73	79
8.13,6	Sigfred Kristensen,41,Ski.IK	68
8.14,10	Carsten Jørgensen,70,FAK (i)	92
8.14,2	Ib Planck,30,FIF	53
8.14,2	Lars B.Sørensen,57,KIF	81
8.14,4	Knud-Erik Hede,46,KIF	69
8.14,6	Thyge Tøgersen,26,GULL	57
8.14,6	Claus Børsen,40,AGF	64
8.14,8	Peer Bagge,53,KORSØR	74
8.15,0	Søren Munch,62,SAK77	89
8.15,46	Lars Bøgh,64,1900	93
8.16,0	Niels Nielsen,36,VIBORG	61

3.000 meter - mænd

Ungseniorer

8.20,98 Peter Madsen,77,SPARTA
8.33,7 Danny Lajer,76,1900
8.40,47 Nicki B Olesen,77,SKOVBK (i)
8.42,74 Jonas B Pedersen,76,FRH (i)
8.50,60 Peter Bech,76,VIBORG

8.50,67 Torben Koue,78,KØGE (i)
8.51,5 Rasmus Nielsen,77,OA/OGF
8.51,66 Claus Hansen,76,VIBORG (i)
9.01,11 Alen Sator,78,SPARTA (i)
9.07,2 Henrik Damgaard-Hansen,77,EAF

9.11,4 Hesham Gabr,76,1900
9.16,9 Alex Puggaard,76,ÅRF
9.23,12 Jens Sonne,78,HGF (i)

Juniorer

8.51,56 Michael R Møller,79,VIBORG
8.52,8 Michael Jørgensen,79,KAM
8.59,11 Tommy Kaas,79,VIKING
9.03,89 Anders Ejby Ernst,80,EAF
9.05,01 Mikkel Kleis,80,AGF

9.05,45 Nicolas W Skov,79,1900
9.07,47 Morten Lang,80,VIBORG (i)
9.10,6 Martin Frederiksen,79,OA/OGF
9.16,5 Jonas Sørensen,79,ÅRF
9.24,28 Kristoffer Bondesen,79,TAULOV (i)

9.38.01 Jacob V Stidsen,79,OA/OGF (i)
9.40,5 Jonas Søholm,80,1900
9.53,17 Kristian Kartoft,80,FAK63
9.55,3 Søren Jørgensen,79,VIF

16 - 17 år

8.51,8 Nuur Abdi,82,VIF
9.12,4 Kasper Østergaard,81,1900
9.14,8 Søren H Jensen,81,AAIG
9.21,1 Tommy Jensen,82,VIBORG
9.22,52 Martin Jørgensen,82,GIF

9.23,9 Martin L Christensen,81,KARUP
9.34,7 Benjamin O Wolthers,82,1900
9.36,1 Mikkel Black,82,AGF
9.41,9 Christian Brund,82,FAK63

14 - 15 år

9.00,9 Mohammed Bashir,84,KKFUM
9.32,0 Henrik Rasmussen,83,SG
9.44,6 David Cieslak,83,EAF
9.45,5 Nis Lind,84,KKFUM
10.07,38 Asger Sverrild,83,HVAM

10.10,7 Dan Olsen,83,OA/OGF
10.18,08 Jakob Ougaard,83,SKOVBK
10.20,37 Jens Petersen-Bach,84,IKO
10.22,9 Brian Lindberg,84,KKFUM
10.23,10 Martin Vasby,83,BAK

10.25,38 Jacob Ejby Ernst,84,EAF
10.29,10 Anders Nielsen,83,AAIG
10.30,2 Jesper L Furschou,84,HGF
10.40,43 Jarl C D Quitzau,84,SPARTA
10.42,11 Parajanan Mahalingan,83,LANGG

12 - 13 år

10.13,0 Anders Pedersen,85,SG
10.43,13 Dennis Andersen,85,SÅN
11.06,1 Buster C Eriksen,85,GIF
11.07,58 Brian Brandt,85,SÅN
11.25,7 Nicolai Siersted,85,OA/OGF

11.35,26 Simon Mattebjerg,85,SÅN
11.49,40 Rune Jensen,85,FIFH
12.21,7 Martin Mikkelsen,85,TIF
12.43,16 Nicolaj Trock,86,TIF

5.000 meter - mænd

13.40,49	Carsten Jørgensen,70,BLL	Lappeenranta	02.08
14.02,90	Dennis Jensen,69,SPARTA	Randers	09.08
14.12,52	Kim Godtfredsen,66,SPARTA	Tönsberg	20.06
14.17,8	Christian Olsen,74,1900	Århus	16.06
14.23,53	Rene Carlsen,74,OA/OGF	USA	12.04
14.26,4	Danny Lajer,76,1900	Vejle	15.05
14.27,2	Klaus P Hansen,66,SKOVBK	Vejle	17.05
14.28,2	Flemming Bjerre,69,AGF	Vejle	17.05
14.34,4	Henrik Lau,71,OA/OGF	Vejle	17.05
14.35,7	Rolf K Knudsen,73,KIF	Vejle	17.05
14.37,8	Poul Grenaa,66,SPARTA	Rønne	09.05
14.40,60	Mads V Madsen,74,1900	Aalborg	23.05
14.41,48	Ulrik Bohnsen,73,OA/OGF	Esbjerg	10.05
14.43,63	Peter Madsen,77,SPARTA	Hels.borg	10.07
14.44,45	Anders Gudme,71,AAC	Randers	09.08
14.44,87	Christian Due Pedersen,74,1900	Sundsvall	29.06
14.45,95	Johnny Møller,59,SPARTA	Randers	09.08
14.47,44	Claus Bugge,70,FIF	Lyngby	30.05
14.48,30	Cajus Møller,70,SAC	Lyngby	30.05
14.49,3	Nicki B Olesen,77,SKOVBK	Århus	16.06
14.51,1	Kåre Sørensen,67,SAC	Søllerød	13.05
14.54,54	Sonni Thelmark,71,OA/OGF	Esbjerg	10.05
14.55,92	Claus Bjarnø,65,FIF	Esbjerg	25.07
14.56,05	Kim Nielsen,73,SPARTA	Søllerød	13.05
14.56,45	Thomas N Hansen,71,SPARTA	Tårnby	30.06
14.58,88	Peter Hermanns,67,SPARTA	Fr.berg	23.05
14.59,2	Jens B Jensen,73,EAF	Århus	01.09
15.00,64	Martin Petersen,70,AGF	Aalborg	23.05
15.02,70	Johnny F Klausen,68,OA	Aalborg	23.05
15.03,46	Thomas Nørgaard,71,1900	Hels.borg	10.07
15.06,65	Torben J Nielsen,67,VIKING	Fr.berg	23.05
15.08,61	Michael R Møller,79,VIBORG	Göteborg	05.07
15.09,55	Jonas B Pedersen,76,FRH	Hels.borg	10.07
15.09,72	Carsten Borgen,65,FIF	Fr.berg	23.05
15.10,04	Shlomo Azoulay,63,AAC	Fr.berg	23.05
15.10,84	Rasmus Thonboe,72,KIF	Fr.berg	23.05
15.18,0	Christian Wolfsberg,57,FIF	Fr.berg	09.06
15.19,04	Karsten Kjelde,74,OA/OGF	Odense	06.06
15.19,28	Tommy Kaas,79,VIKING	Fr.berg	23.05
15.19,47	Christian Skipper,74,OA/OGF	Glostrup	21.06
15.21,21	Rasmus Nielsen,77,OA/OGF	Hels.borg	10.07
15.21,84	Ahmed Toumaui,71,SPARTA	Hvidovre	13.06
15.22,25	Laust Bengtsen,74,1900	Aabenraa	30.08
15.22,5	Torkil Høg,70,TIF	Rønne	09.05
15.22,67	Michael Jørgensen,79,KORSØR	Tårnby	12.08
15.22,70	Lars M Jensen,76,AA	Aalborg	23.05
15.23,2	Bjørn Sivertsen,57,KIF	Fr.berg	09.06
15.23,3	Jesper Olsen,71,KØGE	Ballerup	08.06
15.24,94	Per Hansen,68,BLL	Tårnby	30.06
15.25,42	Jonathan Lamont,66,TIF(u)	Fr.berg	23.05

ALLE TIDERS BEDSTE:

13.27,76	Henrik Jørgensen,61,HERLEV	85
13.28,24	Mogens D.Guldberg,63,Sparta	92
13.34,63	Niels Kim Hjorth,59,SAM	84
13.36,29	Flemming Jensen,58,FIF	87
13.39,4	Gert Kærlin,50,AK-73	76
13.40,49	Carsten Jørgensen,70,BLL	98
13.40,8	Jørn Lauenborg,44,Fr.Od.	73
13.42,15	Allan Zachariasen,55,Fr.Od.	86
13.43,59	Peder Troldborg,63,SPARTA	92
13.44,27	Thomas Sørensen,63,Sparta	86
13.46,24	Keld Johnsen,50,SAM	82
13.48,2	Tom B.Hansen,48,SKOVBK	74
13.51,53	Stig Nørregård,61,1900	89
13.53,32	John Christiansen,64,KIF	90
13.54,77	Ole Hansen,63,1900	86
13.57,58	Jan B.Ikov,61,SPARTA	93
13.57,60	Klaus Hansen,66,SKOVBK	93
13.58,94	Kenneth Andreasen,63,Fr.Od.	86
13.59,0	Bo Nytofte,49,AK-73	75
14.00,4	Karl Åge Søltoft,49,HG	75
14.00,5	Karsten Hald Nielsen,47,AGF	79
14.02,4	Flemming Kempel,47,R.KFUM	70
14.02,90	Dennis Jensen,69,SPARTA	98
14.04,0	Jørgen Dam,41,VIBORG	64
14.06,28	Lars Bang,66,KIF	93
14.08,0	Kåre Sørensen,67,SNIK	94
14.08,4	Harry Munksgård,42,SKOVBK	71
14.09,05	Per Zillmer,65,KIF	87
14.09,37	Henrik Albahn,60,HOLTE	85
14.09,4	Thyge Tøgersen,26,GULL	56
14.09,8	Peer Bagge,53,KORSØR	76
14.10,33	Johnny Nielsen,65,SPARTA	93
14.11,0	Ole Hjorth,51,Fr.Od.	73
14.11,26	Steen Christensen,60,Fr.Od.	80
14.11,72	Lars Bøgh,64,1900	88
14.12,2	Steen Svejdahl,42,HVIF	67
14.12,52	Kim Godtfredsen,66,SPARTA	98
14.13,73	Kurt thor Straten,56,SAM	82
14.13,8	Lars B.Sørensen,57,KIF	91
14.13,96	Mads Jacobsen,67,BLL	89
14.14,99	Christian Wolfsberg,57,FIF	85
14.15,0	Niels Nygaard Jensen,53,SIK	75
14.15,29	Peter Würtz,61,AAK	97
14.15,6	Claus Børsen,40,AGF	54
14.15,93	René Carlsen,74,OA	97
14.16,0	Niels Nielsen,36,VIBORG	61
14.16,57	Henning Søgaard,64,1900	91
14,16,65	Stephan Jensen,63,FIF	93
14.17,0	Knud-Erik Hede,46,KIF	89
14.17,0	Bent K.Larsson,49,HAIF	76

5.000 meter - mænd

Ungseniorer

14.26,4 Danny Lajer,76,1900
14.43,63 Peter Madsen,77,SPARTA
14.49,3 Nicki B Olesen,77,SKOVBK
15.09,55 Jonas B Pedersen,76,FRH
15.21,21 Rasmus Nielsen,77,OA/OGF

15.22,70 Lars M Jensen,76,AA
15.40,20 Claus Hansen,76,VIBORG
15.56,00 Martin Jacobsen,77,HERLEV

Juniorer

15.08,61 Michael R Møller,79,VIBORG
15.19,28 Tommy Kaas,79,VIKING
15.22,67 Michael Jørgensen,79,KORSØR
15.30,21 Mikkel Kleis,80,AGF
15.41,11 Anders Ejby Ernst,80,EAF

15.51,3 Nicolas W Skov,79,1900
15.59,04 Christian Morell,75,1900
15.59,19 Kristoffer Bondesen,79,TAULOV
16.00,85 Morten Nielsen,80,EAF
16.18,19 John Hansen,80,EAF

16.19,3 Jonas Sørensen,79,ÅRF
16.20,1 Steffan Juhl,79,AAIG
16.31,37 Martin Frederiksen,79,OA/OGF
16.40,67 Kristian Kartoft,80,FAK63

16 - 17 år

15.55,04 Kasper Østergaard,81,1900
15.55,04 Thomas Østergaard,81,1900
16.08,1 Jacob Hansen,81,FIFH
16.10,30 Casper Hunnerup,81,LANGG
16.16,31 Thomas Rasmussen,82,VIBORG
16.18,77 Martin L Christensen,81,KARUP
16.19,38 Søren H Jensen,81,AAIG
16.21,18 Martin Jørgensen,82,GIF
16.23,55 Peter Karlsen,81,HG
16.46,39 Mikkel Black,82,AGF

16.56,78 Jens Marcussen,81,KØGE
17.03,64 Christian Brund,82,FAK63
17.20,22 Benjamin O Wolthers,82,1900
17.35,19 Tommy Jensen,82,VIBORG
17.44,77 Yosef Bhatti,82,BLL

14 - 15 år

15.29,4 Mohammed Bashir,84,KKFUM
17,54,6 Jacob Ejby Ernst,84,EAF
17.29,02 Dan Olsen,83,OA/OGF
17.38,9 Nis Lind,84,KKFUM
18.31,68 Jesper Hansen,84,LANGG

18.32,39 Jesper Faurschou,83,HGF
18.48,45 Parajanan Mahalingan,83,LANGG
19.42,28 Thais Jørgensen,84,VIKING

12 - 13 år

17.33,8 Anders Pedersen,85,SG
18.38,33 Dennis Andersen,85,SÅN
20.22,37 Simon Mattebjerg,85,SÅN
20.24,5 Kasper Mølgård,86,BH
20.48,5 Jon T Nielsen,86,BH

23.14,9 Mikkel Klejnstrup,86,BH
23.52,09 Rasmus Knudsen,85,OAI

10.000 meter - mænd

27.54,76	Carsten Jørgensen,70,BLL	Lissabon	04.04
29.02,87	Dennis Jensen,69,SPARTA	Karstula	24.05
29.27,41	Rene Carlsen,74,OA/OGF	Philadelphia	26.04
29.48,33	Kåre Sørensen,67,SAC	Randers	07.08
30.40,10	Henrik Lau,71,OA/OGF	Randers	07.08
30.44,30	Sonni Thelmark,71,OA/OGF	Randers	07.08
30.46,62	Søren Rasmussen,66,VIBORG	Randers	07.08
30.50,08	Christian Due Pedersen,74,1900	Randers	07.08
30.57,48	Claus Bjarnø,65,FIF	Randers	07.08
31.08,30	Christian Friis,73,LANGG	Randers	07.08
31.36,59	Ronni Hansen,75,OA	Randers	07.08
31.47,89	Frank Løvendal,67,VIBORG	Randers	07.08
31.49,84	Peter Bech,76,VIBORG	Randers	07.08
32.08,7	Martin Schüsler,60,RAC	Bagsværd	02.06
32.16,84	Peter Hermanns,67,SPARTA	Herlev	28.08
32.17,2	Thomas Stentz,69,AA	Ålborg	19.08
32.33,3	Gert Kærlin,50,HERLEV	Bagsværd	02.06
32.36,69	Lars Bang,66,KIF	Herlev	28.08
32.37,3	Bjarne Ajander,64,BLL	Bagsværd	02.06
32.40,94	Jens Pedersen,63,SG	Herlev	28.08
32.42,50	Bent P Jacobsen,63,ÅRF	Herlev	28.08
32.43	Lars Svinth,72,ÅRF	Randers	07.08
32.46,46	Laust Bengtsen,74,1900	Århus	05.05
32.47,6	Per Hansen,68,BLL	Bagsværd	02.06
32.51,81	Rasmus Nielsen,77,OA/OGF	Glostrup	++.06
32.57,8	Allan Varbæk,63,RAC	Bagsværd	02.06
33.00,00	Michael Jørgensen,79,KORSØR	Fr.berg	26.04
33.18,4	Bo Hansen,64,AA	Aalborg	19.08
33.46,8	Peter Frandsen,63,HERLEV	Bagsværd	02.06
33.55,80	Mogens Jacobsen,50,HERLEV	Herlev	28.08
34.06,1	Per U Hartbye,58,SNIK	Herlev	28.08
34.16,09	Johnni Ernst,51,SPARTA	Herlev	28.08

ALLE TIDERS BEDSTE:

27.54,76	Carsten Jørgensen,70,BLL	98
27.57.98	Henrik Jørgnsen,61,HERLEV	85
28.35.66	Keld Johnsen,50,SAM	82
28.43,54	Klaus Hansen,66,SKOVBK	95
28.54,18	Jan B. Ikov,61,SPARTA	92
28.58,1	John Christiansen,64,KIF	90
28.58,67	Flemming Jensen,58,Sparta	91
29.00.20	Ole Hansen,63,1900	87
29.02,87	Thomas Sørensen,63,Sparta	89
29.02,87	Dennis Jensen,69,SPARTA	98
29.06.21	Allan Zachariasen,55,Fr.Od.	82
29.09.2	Jørn Lauenborg,44,Fr.Od.	72
29.09.8	Gert Kærlin,50,AK-73	73
29.11.4	Karl Åge Søltoft,49,HG	74
29.11.43	Svend E.Kristensen,56,ATL	82
29.15,69	Peder Troldborg,63,IK-Holst.	89
29.20.65	Peter Würtz,61,AAK	88
29.23.10	Christian Wolfsberg,57,FIF	86
29.24,48	Bjørn Sivertsen,57,KIF	89
29.27,41	René Carlsen,74,OA/OGF	98
29.29.0	Tom B.Hansen,48,SKOVBK	75
29.34.4	John Skovbjerg,56,AGF	83
29.35.7	Karsten Hald Nielsen,47,AGF	79
29.38.3	Per Hoffmann,58,BH	79
29.39.4	Harry Munksgård,42,SKOVBK	71
29.40.4	Peer Bagge,53,KORSØR	74
29.43.2	Jørgen Dam,41,VIBORG	64
29.45.0	Thyge Tøgersen,26,GULL	57
29.45.2	Arne Stigsen,45,VIBORG	76
29.48,33	Kåre Sørensen,67,SAC	98
29.48,4	Carsten Borgen,65,FIF	93
29.51.2	Flemming Kempel,48,RKFUM	70
29.51.7	Kurt th.Starten,56,SAM	83
29.52.2	Knud-Erik Hede,46,AK-73	73
29.52,46	Jørgen G. Andersen,69,VIB	97
29.52.5	Henrik Albahn,60,HOLTE	83
29.55.2	Bent K.Larsson,49,HAIF	76
29.55.6	Bjarne Brøndum,43,Fr.Od.	78
29.55.8	Finn Toftegård,38,KAIF	64
29.56.2	Jørgen Hein,51,AAK	76
29.57,00	Kent Jensen,68,FIF	97
29.57.29	Claus Clausen,63,SIGI	87
29.57.8	Kim Taylor,62,ATL	80
29.58.3	Erik St.Laursen,51,RFREJA	78
29.59,94	Peter Dall,61,HERLEV	89
30.00.4	Sigfred Kristensen,41,SIK	69
30.02.6	Rudolf Thalund,38,HGF	72
30.03.8	Niels Nielsen,36,VIBORG	61
30.04.73	Lars B.Sørensen,57,KIF	88
30.05.8	Torben Rasmussen,41,Holte	72

10.000 meter - mænd

Ungseniorer

31.49,84 Peter Bech,76,VIBORG
32.51,81 Rasmus Nielsen,77,OA/OGF

Juniorer

33.00,00 Michael Jørgensen,79,KAM

16 - 17 år

34.56,8 Martin Jørgensen,82,GIF

14 - 15 år

41.44,4 Anders Nielsen,83,AAIG

Modellen **Thomas Nørgaard**, 1900 ses her i et baneløb. Selv om Århus Idrætspark i sommeren 98 var en stor byggeplads, blev der alligevel arrangeret atletikstævner. Bag Thomas ses **Jens B.Jensen**, EAF, der sidst på sæsonen på samme bane endelig kom under de 15 minutter på 5000m.

Kort hæk - mænd

14,18	-14	Anders Sækmose,74,SPARTA	Malmö	07.06
14,59	-13	Henrik Alvan Nielsen,73,OA/OGF	Aalborg	23.05
14,73	+20	Rasmus Holt,71,SPARTA	Fr.berg	23.05
14,96	+11	Søren B. Jensen,71,EAF	Randers	08.08
15,06	+11	Bo V.Saaek,72,SPARTA	Odense A.	29.08
15,17	+11	Henrik Vincentsen,74,SPARTA	Øbro.	09.06
15,23	+17	Henrik Baker,80,TIF	Esbjerg	25.07
15,25	+20	Esben Sørensen,73,TIF	Fr.berg	23.05
15,42	+09	Ken Jensen,77,AGF	Hvidovre	02.05
15,47	+11	Olau Thomassen,80,AA	Randers	08.08
15,56	+03	Jakob Walløe Hansen,77,FIF	Randers	08.08
15,57	+07	Casper Lindemann,78,SPARTA	Lyngby	30.05
15,67	+10	Karsten Pedersen,73,LIF	Hvidovre	02.05
15,71	+17	Esben Østerberg,73,OA/OGF	Esbjerg	10.05
15,76	+09	Frank de Paoli,74,AGF	Aabenraa	30.08
15,78	+10	Christian Nickelsen,74,HVAM	Hvidovre	02.05
15,82	-24	Emil Marker,80,BAC	Glostrup	06.09
15,87	+00	Morten Justesen,71,1900	Sønderborg	01.08
15,90	+01	Brian Predstrup,74,AAC	Rønne	09.05
15,99	+11	Anders Møller,77,1900	Odense A.	29.08
16,07	+11	Michael S. Andersen,69,DELTA	Randers	08.08
16,10	+00	Poul Gundersen,66,SPARTA	Sønderborg	01.08
16,11	-13	Thierry Adelaide,61,AGF	Aalborg	23.05
16,11	+01	Peter Eriksen,81,SPARTA	Randers	27.05
16,12	+01	Michael Mørkboe,71,KIF	Rønne	09.05
16,12	+18	Thomas Andersson,69,GIF	Øbro.	30.08
16,14	+11	Klaus Munkholm,79,FAK	Randers	08.08
16,18	-04	Thomas Søgaard,77,RFR	Randers	08.08
16,41	-03	Jakob Rasmussen,72,HVAM	Lyngby	19.08
16,49	+18	Godfrey Oroma,75,SPARTA	Øbro.	30.08
16,50	+17	Jens Barslev,78,1900	Esbjerg	25.07
16,53	+13	Jakob B Jensen,82,SPARTA	Göteborg	03.07
16,59	+17	Hjalmar Nygaard,73,EAF	Esbjerg	25.07
16,64	-19	Allan Mortensen,72,OA/OGF	Odense A.	06.06
16,73	+14	Thomas Kraak,67,AAIG	Herlev	28.08
16,98	-06	Nikolaj Pilgaard,74,RFREJA	Aabenraa	07.06
17,08	+12	Ole Svarrer,73,EAF	Aalborg	19.08
17,11	+12	Jens Barslev,78,1900	Aalborg	19.08
17,14	-19	Mikkel Larsen,81,AKH	Odense A.	06.06
17,20	+12	Jakob Jakobsen,70,1900	Aalborg	19.08
17,23	+11	Torben Haagensen,77,VIKING	Øbro.	30.08
17,29	+05	Martin Øbakke,78,KØGE	Lyngby	19.08
17,31	+11	Henrik Larsen,73,AAC	Odense A.	29.08
17,36	+17	Tom O. Jensen,60,EAF	Esbjerg	10.05
17,38	+20	Thomas Jensen,76,VIKING	Fr.berg	23.05
17,62	+05	Jens P. Jensen,59,FRH	Lyngby	19.08
17,71	+14	Peter Gade,59,HJA	Herlev	28.08
17,71	+04	Kent Petersen,65,VIDAR	Sønderborg	16.05

udlændinge

14,66	+17	Benjamin Jensen,75,AGF	Aabenraa	30.08

ALLE TIDERS BEDSTE:

13,82	Erik S.Jensen,62,Viby IF	87
13,7	Jesper Tørring,47,SKOVBK	74
13,95	Claus Hirsbro,68,TIF	96
14,18	Anders Sækmose,74,SPARTA	98
14,19	Bogdan Deoniziak,68,SPARTA	93
14,21	Jacek Zerzut,68,FAK,(u)	91
14,28	Henrik A.Nielsen,73,OA	97
14,1	Steen Smidt-Jensen,45,BH	72
14,34	Lars Warming,63,1900	88
14,39	Henrik Damgaard,71,FAK	92
14,41	Lars Pedersen,66,SPARTA	89
14,2	Steen Petersen,47,HG	70
14,45	Tommy Jensen,58,VIF	82
14,4	Karl A.Jørgensen,55,SKOVBK	75
14,66	Heinrich Due,56,Viby IF	87
14,67	Søren W. Johansson,71,AAK	95
14,72	Hans R.Kristensen,64,AAK	86
14,73	Rasmus Holt,71,SPARTA	98
14,5	Svend Aage Thomsen,11,VIF	42
14,74	Flemming Petersen,65,Fr.Od.	88
14,81	Mikkel Sørensen,57,HOLTE	84
14,82	Rasmus Bohr,69,G77	90
14,6	Søren Wille,45,KIF	69
14,85	Michael Skifter,69,1900	95
14,86	Søren B. Jensen,71,EAF	97
14,92	Bjarne Vedel,66,BAK	89
14,93	Poul Gundersen,66,AKB	94
14,7	Claus Julius,42,ÅFR	67
14,7	Erik Jarlnæs,44,HOLTE	70
14,7	Tom O.Jensen,60,EAF	84
14,7	Karsten Nielsen,65,TIF	93
14,96	Bo V. Saak,72,SAC	97
14,97	Helge Julius,71,AGF	89
14,97	Dariusz Jancewicz,67,AFF (u)	93
14,98	Morten Blumensaat,63,SAK77	89
15,00	Torben Kristiansen,55,HAK	79
15,02	Thor Rasmussen,74,RFREJA	96
14,8	Edvin Larsen,16,BH	40
14,8	Erik Christensen,28,PI	56
14,8	Flemming Nielsen,41,RFREJA	64
14,8	Ole Kajberg,45,GIC	65
14,8	Ernst Ecks,38,KIF	65
14,8	Bjørn Knudsen,61,SKOVBK	81
15,07	Jens Tjørnsted,61,HERLEV	83
15,13	Jørgen Troest,58,KTA	88
14,9	Erik Nissen,26,PI	52
14,9	Erling Hansen,54,HVIF	79
14,9	Michael Borges,63,TIF	85
15,15	Bjarne Ibsen,52,SKOVBK	79
15,15	Peter Knudsen,64,FRH	84
15,15	Jens P.Jensen,59,HOLTE	85

Kort hæk - mænd

Manuel

14,7	+11	Bo Saaek,72,SPARTA	Odense A.	29.08
15,1	-13	Henrik Baker,80,TIF	Bagsværd	12.09
15,4	+05	Lars Christensen,68,BH	Øbro.	21.09
15,7	+11	Anders Møller,77,1900	Odense A.	29.08
15,9	-12	Lars Aagaard,73,OA/OGF	Odense A	30.04
16,2	+04	Mikkel Larsen,81,AKH	Tårnby	19.08
16,2	+06	Brian Nielsen,69,GULL	Rundforbi	13.05
16,5	-23	Anders Black,79,KIF	Bagsværd	12.09
16,6	+01	Christian Birk,75,SPARTA	Øbro.	21.09
16,7	+01	Jakob Kamper,73,HG	Herlufsholm	11.05
16,7	+06	Peter Kjellingbro,69,DYBVAD	Tårnby	19.08
16,8	+02	Morten H. Thomsen,79,AAIG	Sønderborg	03.06
16,9	+10	Kim Nørgård,66,BAC	Bagsværd	19.08
16,9	+14	Casper Roldsted,73,HELLAS	Tårnby	19.08
17,2	-24	Jens P. Jensen,59,FRH	Greve	11.06

12 - 13 år , 60m hæk

10,34	-23	Johannes G. Madsen,85,SPARTA
10,39	-23	Jonas Steenslev,85,FAK
10,62	-25	Mikael Kofoed-Nielsen,85,FIFH
10,80		Ashiyo Yaw Apeche,85,SPARTA
(11,04	–25	A. Y. Apeche)
10,98	-21	Alfred Kristinsson,85,AA
11,32	-21	Sebastian B. Sørensen,85,SKOVBK
11,35	-21	Torsten Ravn,86,SKOVBK
11,72	+00	Jakob Christensen,85,OA/OGF
11,78	-25	Jon Thoe Nielsen,86,BH
11,97	-25	Niklas Granberg,85,FIFH
12,06	-25	Danny Svensson,85,KØGE
12,09	-15	Jeppe Johnsen,86,HOLTE
12,12	i	Jeppe Rytter,85,SKOVBK
12,21	-25	Michael Christensen,85,HJORT
12,28	-21	Andreas Schmidt,MOLS

Manuel

10,9	-01	Emil Lauritsen,85,OA/OGF
11,2	+04	Casper Lodberg,86,EAF
11,3	-03	Sebastian Sørensen,85,SKOVBK
12,1	-10	Sonny Rasmussen,86,RRA

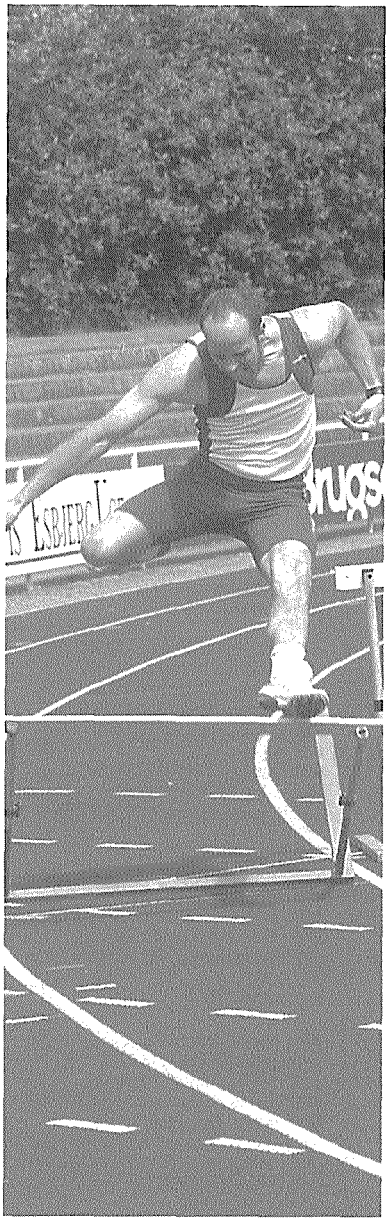

Helge Julius, OIGF havde et mål i 98 sæsonen. Klubrekorden på 400m hæk i Odder. Og det lykkedes ved JFAF-mesterskaberne i Esbjerg. (EL)

Kort hæk - mænd

Ungsenior

15,42	+09	Ken Jensen,77,AGF
15,56	+03	Jakob Walløe Hansen,77,FIF
15,57	+07	Casper Lindemann,78,SPARTA15,99
	+11	Anders Møller,77,1900
16,18	-04	Thomas Søgaard,77,RFREJA
16,50	+17	Jens Barslev,78,1900
17,23	+11	Torben Haagensen,77,VIKING
17,29	+05	Martin Øbakke,78,KØGE
17,38	+20	Thomas Jensen,76,VIKING
18,12	+10	Kim Lindahl,76,AAIG
19,47	+20	Thomas Jønsson,77,FIF
19,77	+10	Mads Damgård,77,HEDEN
20,00	+14	Mads Olsson,78,DYBVAD

Manuel

15,7	+11	Anders Møller,77,1900
17,8	-01	Martin Mogensen,77,BAK

junior

14,95	-12	Henrik Baker,80,TIF
15,06	-05	Klaus Munkholm,79,FAK
15,28	-24	Olau Thomassen,80,AA
15,82	-24	Emil Marker,80,BAC (s)
16,52	+01	Laust Lund,79,FIF
17,08	-01	Niels Mathiesen,80,SKOVBK
17,46	-24	Jakob Jakobsen,80,VIBORG
18,75	-06	Morten Thomsen,79,AAIG (s)
19,12	-05	Jimmy Rasmussen,79,SAK 77 (s)
20,00	-04	Claus Nielsen,79,HJA
21,08	+00	Anders Juul Jensen,AKH
21,30	-06	Lars Nielsen,79,1900
22,10	+05	Carsten Larsen,79,HG

Manuel

16,5	-23	Anders Black,79,KIF (u)
16,8	+02	Morten H. Thomsen,79,AAIG (u)
17,8	-01	Esben Bonde,80,VIF
18,3	-16	Mikkel Løvgreen,79,HG

16 - 17 år , 100m

14,34	-04	Espen Gatzwiller,81,SPARTA
14,63	-04	Peter Eriksen,81,SPARTA
14,71	+05	Mikkel Larsen,81,AKH
14,81	-05	Jacob Buus Jensen,82,SPARTA
14,91	-06	Mikkel Løvgreen,82,HG
15,18	-05	Simon Sandberg,81,GIC
15,29	-06	Simon Boas,82,1900
15,51	-06	Nickolai Ladewig,82,SIK 80
15,92	-04	Jens Rimestad,82,AKH
16,08	-02	Thomas Fl.-Madsen,82,SPARTA (j)
16,62	-16	Jakob Lavrsen,82,BAK
16,94	-14	Brian Pedersen,82,GIF
18,08	-17	Kristian Dickow,83,FIF
24,35	-02	Thomas Offersen,82,FIF (j)

Manuel

15,6	-09	Kasper H. Hansen,81,BAC

14 - 15 år , 80m hæk

12,17	+03	Gert Skals,83,RRA
12,20	-10	Janich Sørensen,83,SKOVBK
12,33	+16	Peter Sohn,83,BAK
12,46	+16	Ali Naghavi,84,SKOVBK
12,37	-10	Henrik Lotzkat,83,AAIG
12,55	-10	Christian Langoni,83,RFR
12,74	-12	Martin Gundersen,83,KORSØR
12,87	-10	Palle L. Didriksen,83,RRA
12,89	-02	Søren Bundgaard,84,EAF
13,08	+03	Asger Mathiesen,83,SKOVBK
13,07	+13	Torben L. Olesen,84,EAF
13,09	-12	Kristian Dickow,83,FIF
13,10	-28	Henrik Sandager,84,HGF
13,45	-14	Daniel Duvander,83,VAC
13,52	-10	Jesper Hedeager,??,OA/OGF

Manuel

12,0	+13	Henrik Lotzkat,83,AAIG
13,1	-06	Niels Anker Mejdahl,83,TIF
13,3	+08	Jakob Ougaard,83,SKOVBK

200 meter hæk - mænd

26.08	+09	Christian Nickelsen,74,HVAM	Hvidovre	21.09
26,54	+09	Jakob Rasmussen,72,HVAM	Hvidovre	21.09
27,57	+07	Steffen Jørgensen,80,HVAM	Hvidovre	21.09
27,93	-35	Michael Mørkboe,71,KIF	Glostrup	20.08
33,19	-35	Lars Ulstrup,70,RAC	Glostrup	20.08
33,21	+07	Thomas Hoffmann,82,HVAM	Hvidovre	21.09
34,17	+07	Simon Nørregaard,84,HVAM	Hvidovre	21.09

Manuel

33,0	+00	Daniel Duvander,83,VAC	Vordingborg	17.08
33,5	+00	Mikkel Gerner,84,VAC	Vordingborg	17.08
37,8	+00	Rasmus Schnabel,84,VAC	Vordingborg	17.08
40,8	+00	Michael Andersen,84,VAC	Vordingborg	17.08
41,5	+00	Michael Colberg,83,VAC	Vordingborg	17.08

ALLE TIDERS BEDSTE:

23,1	Claus Hirsbro,68,TIF	92
23,4	Jesper Tørring,47,SKOVBK	74
24,09	Bogdan Deoniziak,68,SPARTA(u)	90
24,19	Kristian Strømgaard,70,TIF	91
24,0	Steen Petersen,47,HG	70
24,0	Erik Jarlnæs,44,HOLTE	70
24,2	Lars Pedersen,66,SPARTA	91
24,3	Jørgen Troest,58,KTA	84
24,55	Per Michelsen,73,GULL	95
24,57	Mads Mikkelsen,77,1900	96
24,4	Jesper Have,58,AFF	80
24,4	Jens Peter Jensen,59,HOLTE	84
24,77	Frank de Paoli,74,AGF	95
24,79	Poul Gundersen,66,AKB	94
24,6	Søren Viggo Petersen,43,KTA	71
24,6	Tommy Jensen,58,VIF	82
24,6	Mikkel Sørensen,57,HOLTE	84
24,88	Henrik Damgaard,71,FAK	92
24,7	Lars Ingemann Nielsen,54,TIF	77
24,96	Morten Blumensaat,63,SAK77	84
25,03	Pelle B.Andersen,78,HELLAS	97
24,8	Henning Hansen,43,OGF	65
24,8	Carsten Rasmussen,53,VIF	75
24,8	Martin Laursen,60,SPARTA	86
24,8	Martin Andersson,66,GIF	88
24,8	Brian Predstrup,74,AAC	97
24,9	Rune Pedersen,46,HJORT	76
25,0	Jens Ungstrup,69,TIF	91
25,0	Rasmus Holt,71,OA	95
25,1	Louis Lundgren,01,KIF	29
25,1	Per Nielsen,43,ÅRF	65
25,1	Jørgen Lond,41,GKI	65
25,1	Claus Julius,42,ÅFR	67
25,1	Søren Wille,45,HOLTE	69
25,1	Jens B.Rasmussen,56,VOJENS	74
25,1	Torben Kristiansen,55,HAK	79
25,1	Erik S.Jensen,62,SKOVBK	83
25,1	Peter Knudsen,64,FRH	83
25,1	Bernie Bengtsson,62,SPARTA	87
25,39	Thierry Adelaide,61,AGF (u)	96
25,43	Michael Skifter,69,1900	94
25,2	John Jönsson, ,NGIF	51
25,2	Jens Erik Nielsen,42,BH	66
25,2	Frank R.Larsen,42,KØGE	67
25,2	Jens B.Christensen,50,Fr.Od.	76
25,2	Kristian Hansen,58,SKOVBK	80
25,2	Niels Johnson,55,SPARTA	83
25,2	Frank Knudsen,59,HVIF	86
25,2	Tom O.Jensen,60,EAF	86
25,2	Flemming Petersen,65,Fr.Od.	90

400 meter hæk - mænd

53,04	Mads Mikkelsen,77,SPARTA	Randers	08.08
53,72	Olau Thomassen,80,EAF	Diekirch	26.09
53,78	Henrik Vincentsen,74SPARTA	Beograd	30.05
54,03	Esben Sørensen,73,TIF	Randers	08.08
54,57	Bo L. Pedersen,71,SPARTA	Fr.berg	23.05
55,06	Kim Lindahl,76,AAIG	Aabenra	07.06
55,09	Kåre Jensen,72,AAC	Rønne	09.05
55,11	Poul Gundersen,66,SPARTA	Randers	08.08
55,19	Torben Haagensen,77,VIKING	Riga	29.05
55,21	Frank de Paoli,71,AGF	Esbjerg	25.07
55,61	Søren B. Jensen,72,EAF	Aalborg	23.05
55,83	Allan T. Mortensen,72,OA/OGF	Odense A.	29.08
56,12	Godfrey Oroma,75,SPARTA	Øbro.	30.08
56,41	Per Michelsen,73,GULL	Greve	11.06
56,50	Michael Mørkboe,71,KIF	Odense A.	29.08
56,51	Christan Nickelsen,74,HVAM	Randers	08.08
56,64	Ken Jensen,77,AGF	Esbjerg	10.05
56,90	Jacob Walløe Hansen,77,FIF	Øbro.	30.08
56,97	Klaus Munkholm,79,FAK	Glostrup	06.09
57,10	Esben Østerberg,73,OA/OGF	Esbjerg	10.05
57,28	Godfrey Oroma,75,SPARTA	Randers	08.08
57,56	Daniel Olesen,81,1900	Esbjerg	10.05
57,57	Thomas Søgaard,77,RFREJA	Glostrup	06.09
57,63	Jens Barslev,78,1900	Glostrup	06.09
57,83	Jakob Rasmussen,72,HVAM	Lyngby	19.08
57,93	Morten H. Thomsen,79,AAIG	Aabenra	07.06
58,01	Henrik A. Nielsen,73,OA/OGF	Odense A.	13.08
58,17	Thierry Adelaide,61,AGF	Randers	08.08
58,33	Rene Kvist,67,RRA	Aabenra	07.06
58,78	Esben Bonde,80,VIF	Glostrup	06.09
58,85	Jesper Hansen,74,OA/OGF	Aalborg	23.05
59,03	Helge Julius,71,OIGF	Esbjerg	25.07
59,04	Dan Hartman,68,AGF	Aabenraa	30.08
59,13	Michael Andersen,73,KØGE	Lyngby	19.08
59,14	Kim El-Zayat,76,SAC	Tårnby	30.06
59,36	Heins Christensen,74,TIF	Fr.berg	23.05
59,55	Martin Frederiksen,77,FIF	Rønne	09.05
59,64	Martin Andersson,66,GIF	Greve	11.06
59,64	Claus Drengsgaard,66,AAC	Odense A.	29.08
59,75	Henrik Larsen,73,AAC	Fr.berg	23.05
59,80	Jesper Lanther,82,EAF	Odense A.	29.08
59,94	Peter Mecklenborg,79,RRA	Aabenra	07.06
60,07	Hesham Gabr,76,1900	Odense A.	29.08
60,37	Henrik Schwartzbach,66,GIF	Greve	11.06
60,60	Henrik Jensen,68,HEDEN	Aabenraa	30.08
60,66	Andreas Knaack,73,KIF	Odense A.	29.08
60,70	Jesper Lanther,82,EAF	Esbjerg	25.07
60,92	Tommy Kraak,67,AAIG	Aabenraa	30.08

ALLE TIDERS BEDSTE:

50,62	Lars Ingemann Nielsen,54,TIF	76
51,46	Bogdan Deoniziak,68,SPARTA	94
51,50	Claus Hirsbro,68,TIF	91
51,4	Erik Jarlnæs,44,HOLTE	70
51,84	Jesper Have,58,AAK	81
51,90	Tommy Jensen,58,VIF	83
51,91	Kristian Strømgaard,70,TIF	91
52,35	Lars Warming,63,1900	93
52,51	Mads Mikkelsen,77,1900	96
52,60	Jørgen Troest,58,KTA	84
52,62	Per Michelsen,73,GULL	96
52,64	Poul Gundersen,66,AKB	94
52,6	Ivan Hansen,47,AKH	67
52,6	Ejvind Thorup,45,VIBORG	72
52,6	Bjørn Knudsen,61,SKOVBK	83
52,75	Henrik Vincentsen,74,SPARTA	97
52,84	Martin Laursen,60,SPARTA	87
52,8	Jens E.Nielsen,42,BH	65
52,9	Ole Dorph Jensen,18,KIF	43
52,9	Jesper Tørring,47,SKOVBK	72
53,10	Allan Mortensen,72,OA	91
53,18	Leif E.Nielsen,57,GIC	75
53,18	Bernie Bengtsson,62,SPARTA	88
53,20	Per Handberg,63,AFF	81
53,1	Frank R,Larsen,42,KØGE	66
53,40	Martin Andersson,66,GIF	86
53,3	Jørgen Lond,41,GKI	65
53,50	Jens P,Jensen,59,HOLTE	84
53,4	Steen Petersen,47,HG	71
53,4	Peter Knudsen,64,FRH	87
53,4	Lars Pedersen,66,SPARTA	87
53,62	René Amelung,63,SØA	83
53,5	Walther Højbo,46,RFREJA	65
53,72	Olau Thomassen,80,EAF	98
53,6	Svend-Erik Dreisig,51,TIF	75
53,7	Henning Hansen,43,OGF	64
53,7	Tom O.Jensen,60,EAF	85
53,90	Frank de Paoli,74,AGF	94
53,91	Anders Sækmose,74,SPARTA	97
53,8	Preben Kristensen,37,FIF	61
54,02	Søren B.Jensen,71,EAF	97
54,03	Esben Sørensen,73,TIF	98
53,9	Søren Wille,45,KIF	68
53,9	Rune Pedersen,46,HJORT	76
54,04	Per Krog,59,HVIF	87
54,1	Kristian Hansen,58,SKOVBK	80
54,1	Niels Uth,74,KKFUM	93
54,2	Jens J.Jensen,55,HOLTE	77
54,2	Carsten Oxenvad,58,EAF	78
54,34	Torben Kristiansen,55,HAK	81

400 meter hæk - mænd

Manuel

57,2	Bo Saaek,72,SPARTA	Øbro	21.09
57,6	Esben Bonde,80,VIF	Vejle	16.08
58,8	Niklas Andersen,78,GULL	Rundforbi	13.05
59,0	Christian Birk,75,SPARTA	Øbro.	21.09
59,3	Kim Nørgård,66,BAC	Bagsværd	19.08
59,4	Anders Black,79,KIF	Øbro.	21.09
59,6	Derek Whitehead,75,SPARTA	Øbro.	21.09
60,3	Elian Jessen,70,BAK	Bagsværd	19.08

ungseniorer

53,04 Mads Mikkelsen,77,SPARTA
55,06 Kim Lindahl,76,AAIG
55,19 Torben Haagensen,77,VIKING
56,64 Ken Jensen,77,AGF
56,90 Jacob Walløe Hansen,77,FIF

57,57 Thomas Søgaard,77,RFREJA
57,63 Jens Barslev,78,1900
59,14 Kim El-Zayat,76,SAC
59,55 Martin Frederiksen,76,FIF
60,07 Hesham Gabr,76,1900

60,60 Henrik Jensen,78,HEDEN
62,23 Anders V. Nielsen,76,AA
63,55 Torben Mølgaard,78,AA
65,56 Mathias Sørensen,76,AA
66,30 Laust Bengtsen,76,1900

Manuel

58,8 Niklas Andersen,78,GULL
60,8 Nikolaj Randrup,73,KØGE
61,6 Jesper Krøjgård,78,HGF
61,9 Tommy H. Andersen,78,HVAM
62,3 Jakob Thor Christensen,77,BAC

62,6 Anders Thøgersen,78,TIF
63,1 Anders Sørensen,78,SAK 77
64,9 Mads Olsson,78,DYBVAD
65,2 Preben Samallo,77,DYBVAD

juniorer

53,72 Olau Thomassen,80,EAF
56,97 Klaus Munkholm,79,FAK
57,93 Morten H. Thomsen,79,AAIG
58,78 Esben Bonde,80,VIF
59,94 Peter Mecklenborg,79,RRA

62,86 Klaus Rønn,80,VIF
63,53 Mark S. Christensen,79,KIF
65,14 Anders Løvgreen,79,HG
66,05 Sokvanna Hem,80,FIF

Manuel

57,6 Esben Bonde,80,VIF
59,4 Anders Black,79,KIF
62,2 Klaus Rønn,80,VIF
65,1 Henrik Hansen,79,KØGE
65,4 Lars Rohbrandt,79,GIC

16 - 17 år, 300m hæk

39,79 Jesper Lanther,82,EAF
40,57 Peter Eriksen,81,SPARTA
40,81 Jakob Buus Jensen,82,SPARTA
41,28 Simon Sandberg,81,GIC
42,46 Martin Stegemeyer,81,HVAM

42,79 Mikkel Løvgreen,82,HG
42,94 Per Christensen,81,VIDAR
43,07 Mikkel Larsen,81,AKH
43,79 Jens Rimestad,82,AKH
45,32 Dennis K. Meyer,81,SAM

Manuel

42,2 Mikkel Larsen,81,AKH
42,9 Simon Boas,82,1900

14 - 15 år, 300m hæk

42,55 Janich Sørensen,83,SKOVBK
42,86 Peter Sohn,83,BAK
43,14 Christian Langoni,83,RFREJA
44,45 Rune Pedersen,83,SIK 80
45,30 Gert Skals,83,RRA

46,52 Kenneth Pedersen,83,RINGK
46,59 Martin Lauesen,83,SG
47,31 Daniel Duvander,83,VAC
47,53 Palle Lange Didriksen,83,RRA
48,81 Simon Nørregaard,84,HVAM

49,75 Jacob Larsen,84,AKH
54,48 Rasmus Schnabl,84,VAC

Manuel

50,8 Lasse Birch,84

Forhindring - mænd

9.07,38	Poul Grenaa,66,SPARTA	Beograd	30.05
9.14,22	Mads V. Madsen,1900	Stockholm	03.06
9.14,53	Rasmus Møller,69,HG	Århus	19.05
9.16,35	Nicki B. Olesen,76,SKOVBK	Århus	19.05
9.22,85	Rolf Knudsen,73,KIF	Randers	08.08
9.30,93	Jacob K. Jørgensen,68,1900	Randers	08.08
9.32,65	Steffen Dilleng,71,SPARTA	Randers	08.08
9.47,62	Thomas Nørgaard,71,1900	Randers	08.08
9.48,56	Paw Nielsen,76,1900	Glostrup	06.09
9.50,30	Per Olsson,63,AAC	Rudegård	01.09
9.55,56	Lars Rohbrandt,79,GIC	Hvidovre	12.06
10.04,19	Martin Schüsler,60,RAC	Herlev	29.08
10.08,81	Laust Bengtsen,74,1900	Århus	19.05
10.09,91	Erik G. Olsen,70,BAK	Randers	08.08
10.17,7	Anders Thøgersen,78,TIF	Øbro	25.09
10.18,17	Ulrik Bjerre,74,1900	Århus	19.05
10.19,97	Lars Hein,71,AAC	Rudegård	01.09
10.47,13	Rolf Køngerskov,50,BAC	Herlev	29.08
10.56,3	Ivan Melander,65,KIF	Øbro	25.09
11.20,4	Michael Mørkboe,71,KIF	Øbro	25.09
11.31,87	Michael Elstoft,65,FJO	Herlev	29.08
11.38,8	Andreas Knaack,73,KIF	Øbro	25.09
11.38,9	Esben R. Sørensen,73,TIF	Øbro	25.09
12.26,3	Bo Saaek,72,SPARTA	Øbro	25.09
12.49,50	Michael Holm,59,GULL	Glostrup	20.08
13.03,3	Christian Birk,75,SPARTA	Øbro	25.09
13.13,84	Tom Jul Pedersen,1900	Herlev	29.08
13.30,7	Kasper Mølgaard,86,BH	Øbro	25.09
13.39,0	Jon T. Nielsen,86,BH	Øbro	25.09
13.56,3	Anders Black,79,KIF	Øbro	25.09
14.11,3	Poul Nielsen,64,ORI	Øbro	25.09
14.13,3	Mark S. Christensen,79,KIF	Øbro	25.09
14.51,5	Mikkel Klejnstrup,86,BH	Øbro	25.09

ALLE TIDERS BEDSTE:

8.23,56	Flemming Jensen,58,FIF	87
8.30,8	Wigmar Petersen,46,AGF	72
8.35,09	Peder Troldborg,63,SPARTA	92
8.35,20	Kåre Sørensen,67,SNIK	94
8.35,6	Allan Zachariasen,55,Fr.Od.	83
8.36,2	Karl Åge Søltoft,49,HG	74
8.36,59	Karsten Hald Nielsen,47,AGF	77
8.45,87	Poul Grenaa,66,SPARTA	90
8.47,11	Thomas A.Nielsen,60,HOLTE	83
8.47,83	Stig Nørregaard,61,1900	91
8.48,4	Ole St.Mortensen,45,RFREJA	69
8.48,85	Søren Munch,62,SAK77	89
8.49,25	Christian Wolfsberg,57,FIF	84
8.53,2	Claus Børsen,40,AGF	67
8.53,4	Peter Gylling,62,HG	82
8.53,6	Steen Jensen,45,GIC	73
8.54,4	Jørn Lauenborg,44,Fr.Od.	71
8.55,8	Finn Toftegård,38,KAIF	64
8.56,37	Torkil Høg,70,TIF	92
8.56,73	Mads V. Madsen,74,1900	97
8.57,0	Knud E.Boelmann,46,BH	71
8.58,2	Finn R.Andersen,55,AGF	79
8.58,4	Torben Krone,59,Fr.Od.	81
8.58,6	Niels Nielsen,36,VIBORG	64
8.58,9	Claus S.Jensen,57,HAK	80
9.02,4	Bjarne Pedersen,33,HIF	60
9.02,52	Jan Schulz,69,AAIG	92
9.02,7	Jørgen Elmshøj,53,HG	79
9.03,0	Jens P.Hansen,43,SPARTA	68
9.03,0	Jørgen Hein,51,AAK	77
9.03,2	Bo Nytofte,49,AK73	79
9.03,26	Morten Tjalve,74,OA	97
9.05,97	Sigbjørn Nesheim,66,AAK (u)	89
9.06,2	Peter Helmer,47,FRH	69
9.06,74	Ralph Larsen,61,BAK	88
9.07,0	Palle Vestergård,59,BH	79
9.07,2	Arne Stigsen,45,VIBORG	73
9.07,4	Henrik Jacobsen,61,SPARTA	86
9.07,5	Robert K Andersen,72,KIF(u)	94
9.08,93	Albert M.Joensen,68,SKOVBK	94
9.09,0	John Skovbjerg,56,SAM	84
9.09,1	Laurids Jacobsen,52,VIBORG	77
9.09,10	Rasmus Møller,69,AAK	93
9.09,7	John Schulz,62,AAIG	82
9.10,11	Henning Andersen,70,SAM	90
9.10,92	Claus Mortensen,64,SPARTA	87
9.11,6	Frederik Hauge,27,BH	54
9.11,6	Steen Marcussen,46,BH	67
9.11,91	Anders Gudme,71,AAC	95
9.13,25	Jakob Herløv,67,BAK	89

Forhindringsløb - mænd

2.000m forhindring

5.51,27	Poul Grenaa,66,SPARTA	Kerkrade	24.05
6.05,71	Jacob K. Jørgensen,68,1900	Helsingborg	10.07
6.07,64	Martin Steen Mortensen,84,FAK	Fr.berg	23.08
6.12,93	Steffen Dilleng,71,SPARTA	Helsingborg	10.07
6.38,33	Anders Juul Jensen,80,AKH	Fr.berg	23.08
6.45,02	Morten Nielsen,80,EAF	Fr.berg	23.08
6.47,62	Lars Hein,71,AAC	Helsingborg	10.07

1.500m forhindring

4.41,83	Benjamin Wolthers,82,1900	Fr.berg	23.08
4.52,30	Thomas Malchow,82,SG	Odense	13.06

1.500m forhindring uden vandgrav

4.41,00	Henrik Rasmussen,83,SG	Glostrup	06.09
4.47,2	Rune Pedersen,83,SIK80	Odense	13.06
4.47,7	David Cieslak,83,EAF	Odense	13.06
4.49,2	Jacob Ougaard,83,SKOVBK	Odense	13.06
5.09,80	Simon Wilhelmsen,84,AAIG	Fr.berg	23.08
5.10,26	Christian Weber,83,SG	Fr.berg	23.08
5.36,9	Troels Leuenhagen,84,EAF	Odense	13.06
5.48,15	Anders Nielsen,83,AAIG	Fr.berg	23.08
6.07,64	Martin Mortensen,84,FAK	Fr.berg	23.08

4 x 100 meter - mænd

41,59	SPARTA	Fr.berg	23.05
	(Benjamin Hecht,78 - Christian Trajkovski,65 - Jonas Jacobsen,79 - Christian Hansen,78)		
41,71	Århus 1900	Randers	08.08
	(Anders Holm,75 - Thomas Grønnemark,75 - Josva Jørgensen,75 - Klaus Haagensen,75)		
42,54	Sparta - B	Fr.berg	23.05
	(Bo L. Pedersen,71 - Rasmus Holt,71 Henrik Vincentsen,74 - Anders Sækmose,74)		
42,89	Aarhus GF	Esbjerg	10.05
	(Søren Madsen,68 - Stefan Schmidt,77 - Anders Holm,75 - Thomas Grønnemark,75)		
43,22	Trongården IF	Fr.berg	23.05
	(Jesper Idorn,67 - Peter Ahlfors,66 - Esben R. Sørensen,73 - Henrik Baker,80)		
43,22	Amager AC	Fr.berg	23.05
	(Yones Nielsen,76 - Kåre Jensen,72 - Søren Sand,77 - Brian Predstrup,74)		
43,36	Skive AM	Esbjerg	25.07
	(Rene Kaastrup,75 - Carsten Schmidt,79 - Hans Chr. Eskildsen,78 - Stefan Schmidt,77)		
43,45	Odense Atletik / OGF	Odense	25.08
	(Oni Adeniyi,64 - Henrik Alvan Nielsen,73 - Lars Aagaard,73 - Mark Jacobsen,82)		
43,6	Lillerød IF	Tårnby	19.08
	(Bogdan Seeman,63 - Karsten Pedersen,73 - Jesper Laursen,74 - Hans Henrik Bærholm,79)		
43,82	SPARTA - C	Glostrup	05.09
	(Peter Eriksen,81 - Esben Gatzwiller,81 - Anders Bache,82 - Thomas F. Madsen,82)		
44,32	Hvidovre AM	Lyngby	19.08
44,33	Københavns IF	Odense	29.08
44,39	GULLFOSS	Greve	11.06
44,48	Frederiksberg IF	Rønne	09.05
44,5	FIF - Hillerød	Bagsværd	19.08
44,70	Aalborg Atletik	Esbjerg	10.05
44,85	Esbjerg AF	Esbjerg	10.05
44,8	Greve IF	Rundforbi	13.05
45,13	OA / OGF	Odense	29.08
45,2	Bagsværd AC	Herlev	10.06
45,51	Vidar , Sønderborg	Sønderborg	16.05
45,80	KIF - B	Fr.berg	23.05
45,9	Køge G & IF	Herlufsholm	11.05
45,9	Silkeborg AK 77	Vejle	16.08
46,13	Viking , Rønne	Rønne	09.05
46,14	AGF - B	Esbjerg	10.05
46,17	AAC - B	Fr.berg	23.05
46,21	EAF - B	Aalborg	23.05
46,25	Heden , Grindsted	Aabenraa	07.06
46,67	Skovbakken	Sønderborg	16.05

ALLE TIDERS BEDSTE:

40,42	IF-Sparta, København	89
40,8	Trongården IF, Lyngby	95
40,98	Viby IF	86
41,61	IF-Gullfoss, København	83
41,71	Århus 1900	98
41,6	Kastrup Tårnby AK	71
41,7	IK-Skovbakken, Århus	71
41,87	Aalborg AK	86
42,07	Fredensborg AK	89
42,15	Holte IF	85
42,24	Aarhus GF	97
42,30	Esbjerg AF	87
42,55	Amager AC	95
42,59	Glostrup IC	80
42,61	Freja, Odense	87
42,6	Frederiksberg IF	72
42,77	Silkeborg AK 77	91
42,7	København's IF	67
42,7	Ben Hur, København	70
42,8	Randers Freja	64
42,8	Hvidovre IF	71
42,8	Herlev IF	81
43,04	Odense GF	83
42,9	AIK-95, København	56
42,9	Søllerød Nærum IK	88
43,08	Kolding KFUM	89
43,09	Ballerup AK	84
43,0	Politiet's IF, København	70
43,14	Svendborg GF	92
43,1	IF-Fremad, Århus	58
43,32	Skive AM	84
43,40	Greve IF	92
43,3	IFK-Aalborg	73
43,3	Haderslev IF	81
43,45	OA/OGF	98
43,5	Lyngby IF	67
43,5	Herlufsholm GF	70
43,5	Vejle IF	71
43,5	AK-73, København	81
43,6	AI, København	24
43,6	Herning GF	64
43,6	Hjorten, Hørsholm	73
43,6	Lillerød IF	98
43,79	Aabenraa IG	76
43,7	Frederiksborg IF, Hillerød	62
43,7	Viborg AF	67
43,92	AK-Delta, Slagelse	82
43,8	Nakskov	38
43,8	Fremad, Holbæk	85
43,9	Hjørring GF	69

4 x 100 meter - mænd

46,6	Ballerup AK	Herlufsholm	11.05
46,75	Aabenraa IG	Abenraa	30.08
46,7	Glostrup IC	Ballerup	08.06
46,86	FIF - B	Øbro	30.08
47,05	Vidar - B	Sønderborg	16.05
47,1	AK Delta , Slagelse	Øbro	10.06
47,27	Herlufsholm G	Lyngby	19.08
47,31	Søllerød AC	Greve	11.06
47,33	FIF - B	Glostrup	05.09
47,2	Hellas , Roskilde	Tårnby	19.08
47,54	GIF - B	Øbro	30.08
47,57	1900 - B	Aabenraa	07.06
47,5	Fredensborg AK	Bagsværd	19.08
47,65	Randers Real A	Aabenraa	07.06
47,65	SAM - B	Aabenraa	30.08
47,70	AAIG - B	Randers	10.05
47,73	Fremad Holbæk	Lyngby	19.08
47,84	Randers Freja	Aabenraa	07.06
47,91	Hjørring G	Sønderborg	16.05
47,93	TIF - B	Fr.berg	23.05

20 - 22 år

48,1	HGF

18 - 19 år

44,5	FIF
47,12	KIF

16 - 17 år

43,82	SPARTA
45,98	VIDAR
47,33	FIF
48,67	SG
49,36	VIDAR - B

14 - 15 år

47,01	SKOVBK
48,60	BAK
49,9	RRA
50,38	AAIG
50,7	HGF
50,8	EAF
51,23	SIK 80
52,1	KKFUM
52,95	KIF
53,9	SPARTA
54,15	OA/OGF
54,1	VAC
55,6	OIGF

12 - 13 år - 4 x 80 meter

41,75	FIFH
45,11	BH
46,3	EAF
46,6	AAIG
46,92	SPARTA
47,08	AA
47,77	HVAM
48,2	OA/OGF
48,4	RRA
48,7	SKOVBK
48,95	HVAM - B
49,88	HGF
50,7	OIGF
51,7	RAK
52,3	BRAMMING

4 x 200 meter - mænd

1.33,2	Århus 1900	Århus	23.06
	(Brian Jørgensen,74 - Niels Uth,74 - Rune Gade,77 - Josva Jørgensen,75)		
1.35,8	Aarhus GF	Århus	23.06
	(Søren Madsen,68 - Thierry Adelaide,61 - Jesper Mortensen,71 - Jesper K.Nielsen,68)		
2.00,4	Vordingborg AC	Glostrup	19.05
	(Rasmus Schnabl,84 - Daniel Duvander,83- Michael Andersen,84 - Mikael Gerner,84)		
2.22,4	Trongården IF	Glostrup	19.05
	(Frederik Wilbek,87 - Matias Reedts,87 - Andreas Tikkanen,87 - Christian Tikkanen,87)		

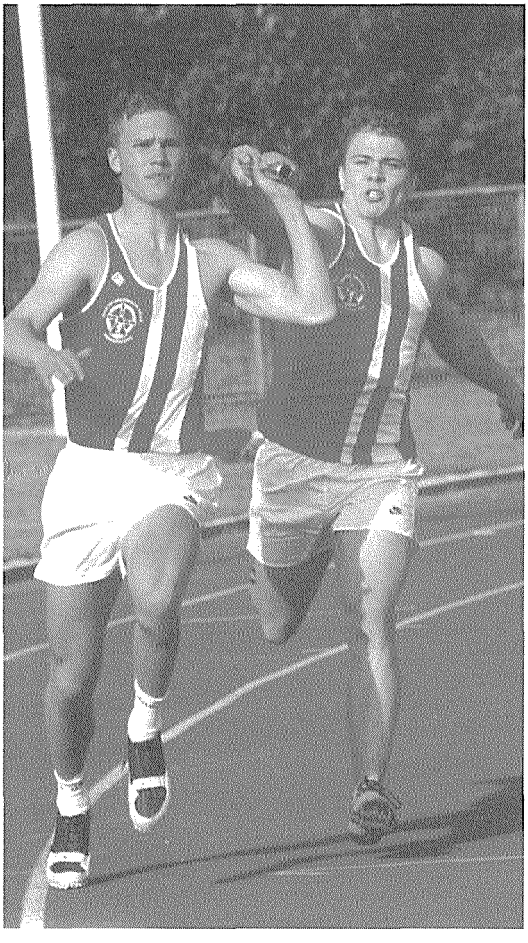

ALLE TIDERS BEDSTE:

1.24,6	IF-Sparta, København(ej.rek)	89
1.28,23	Trongården IF , Lyngby	94
1.28,4	Kastrup Tårnby AK	77
1.29,47	Aarhus GF	95
1.29,51	Århus 1900	93
1.30,30	Svendborg GF	92
1.31,2	Herlufsholm GF	70
1.31,2	Fredensborg AK	88
1.31,7	Kolding KFUM	89
1.32,10	København's IF	94
1.32,3	Holte IF	68
1.32,3	Aalborg AK	84
1.32,63	Greve IF	95
1.32,5	Akademisk IF, København	23
1.32,6	AK-73, København	84
1.32,7	Freja, Odense	88
1.32,86	Vejle IF	90
1.32,9	Helsingør IF	84
1.33,15	Skive AM	95
1.33,2	Hvidovre IF	81
1.33,2	Odense GF	88
1.33,2	Odense Atletik	94
1.33,4	IF-Gullfoss, København	74
1.33,7	S.A.G.A., Frederiksberg	70
1.33,8	Ben Hur, København	61
1.34,2	Ballerup AK	84

Overhåndsskifte af VIDAR Sønderborg ved DMU D-17. (EL)

1.000 meter stafet - mænd

1.56,7	Aarhus GF	Århus	23.06
	(Søren Madsen,68 - Anders Holm,75 - Stefan Schmidt,77 - Thomas Grønnemark,75)		
2.00,6	Århus 1900	Århus	23.06
	(Brian Jørgensen,74 - Rune Gade,77 - Niels Uth,74 - Josva Jørgensen,75)		
2.01,68	SPARTA	Glostrup	06.09
	(Peter Eriksen,81 - Anders Bache 82 - Thomas F. Madsen,82 - Esben Gatzwiller,81)		
2.04,5	Bagsværd AC	Bagsværd	27.09
	(Henrik Therkildsen,81 - Emil Marker,80 - Jakob Thor Christensen,77 - Kim Nørgaard,66)		
2.06,6	AGF - B	Århus	23.06
	(Thierry Adelaide,61 - Ken Jensen,77 - Jesper Mortensen,71 - Flemming Bjerre,69)		
2.07,58	Vidar , Sønderborg	Glostrup	06.09
	(Peer Skov,82 , Per Christensen,81 - Morten Bruhn Hansen,82 - Kristoffer Malmos,81)		
2.11,19	Gullfoss	Øbro	11.05
	(Brian Nielsen,69 - Thomas Johansen,79 - Niklas Andersen,78 - Per Michelsen,73)		
2.11,6	Svendborg G	Odense	13.06
	(Daniel Møller,82 - Kenneth Jensen,82 - Thomas Malchow,82 - Morten Toft,81)		
2.13,3	Frederiksberg IF	Greve	06.09
	(Heinrich Sell,33 - Carl Emil Falbe-Hansen,58 - Christian Wolfsberg,57 - Michael Christiansen,67)		
2.14,20	FIF - B	Glostrup	06.09
	(Thomas D. Offersen,82 - Martin N Andersen,82- Mads B. Engmann,81 - Martin Mouritzen,81)		
2.14,27	Ballerup AK	Glostrup	06.09
2.14,5	Odense Atletik / OGF	Greve	06.09
2.14,80	Skovbakken	Glostrup	06.09
2.15,8	Randers Real A	Aalborg	09.06
2.17,23	Københavns IF	Øbro	11.05
2.18,1	VIDAR - B	Odense	13.06
2.18,5	Greve IF	Fr.berg	26.05
2.19,4	Amager AC	Fr.berg	26.05
2.20,6	Sæby IK 80	Odense	13.06
2.21,63	Århus Fremad	Århus	25.05
2.21,7	Aabenraa IG	Odense	13.06
2.22,5	BAK - B	Bagsværd	27.05
2.22,7	Vidar - B	Kolding	10.06
2.22,7	Kolding KFUM	Sønderborg	27.05
2.22,59	Amager AC	Greve	04.08
2.23.7	Hvidovre AM	Helsingør	17.06
2.24,2	Helsingør IF	Glostrup	26.05
2.25,1	Glostrup IC	Glostrup	26.05
2.25,3	FIF - B	Greve	06.09
2.26,2	RRA - B	Odense	13.06

ALLE TIDERS BEDSTE:

1.52,49	IF-Sparta, København	90
1.53,4	Kastrup Tårnby AK	73
1.54,87	Trongården IF, Lyngby	96
1.55,0	IK-Skovbakken, Århus	71
1.55,2	Holte IF	85
1.56,2	Freja, Odense	76
1.56,7	Aarhus GF	98
1.56,71	Århus 1900	93
1.57,47	København's IF	92
1.57,7	Viborg AF	67
1.57,8	IF-Fremad, Århus	57
1.57,9	Randers Freja	65
1.57,9	Ben Hur, København	74
1.58,2	Fredensborg AK	88
1.58,3	Hvidovre IF	71
1.58,4	Glostrup IC	66
1.58,4	Frederiksberg IF	67
1.58,6	Herlev IF	73
1.58,8	Politiet's IF, København	83
1.59,0	IF-Gullfoss, København	74
1.59,03	Viby IF	89
1.59,1	Haderslev IF	65
1.59,1	AIK-95, København	66
1.59,16	Svendborg GF	92
1.59,4	Hjørring GF	69
1.59,8	Herlufsholm GF	71
2.00,0	Gentofte Klampenborg IK	66
2.00,1	Skive AM	80
2.00,3	Odense GF	65
2.00,5	Viking , Rønne	97
2.00,6	Aalborg AK	84
2.00,7	IFK-Aalborg	70
2.00,73	Søllerød Nærum IK	90
2.00,8	Fremad Holbæk	70
2.00,9	IK-Hellas, Roskilde	79
2.01,0	AI, København	24
2.01,0	Frederiksborg IF, Hillerød	62
2.01,00	Brandvæsenet's IF	79
2.01,1	Lyngby IF	64
2.01,2	Esbjerg AF	61
2.01,2	Vejle IF	67
2.01,2	Hvidovre AK	78
2.01,4	Holstebro AK	68
2.01,4	Helsingør IF	73
2.01,8	Aalborg FF	65
2.01,8	Vordingborg AC	77
2.01,92	Greve IF	84
2.02,1	SAGA	70
2.02,1	Tønder SF	70
2.02,2	Athletic Club 37	39
2.02,20	Vidar	87

1.000 meter stafet - mænd

2.26,7	Ben Hur	Glostrup	26.05
2.26,95	Herlufsholm GF	Greve	04.08
2.27,2	SAGA	Fr.berg	26.05
2.27,78	SKOVBK - B	Århus	10.06
2.28,29	Odder IGF	Århus	25.05
2.28,6	FIF Hillerød	Fr.berg	09.06
2.31,3	Haderslev IF	Sønderborg	27.05
2.32,8	Randers Freja	Randers	25.05
2.33,6	Lillerød IF	Bagsværd	27.05
2.34,9	KIF - B	Bagsværd	27.05
2.35,0	Esbjerg Motion	Vejle	25.05
2.36,7	IK Olympia , Maribo	Roskilde	10.06
2.36,9	Vejle IF	Greve	06.09
2.37,2	Skive AM	Aalborg	09.06
2.48,6	Aalborg Atletik	Aalborg	09.06
2.56,2	PULS 3060	Fr.berg	26.05
2.58,17	AGF - C	Århus	25.05
2.59,2	Fredericia AK 63	Sønderborg	27.05

Ungsenior

ingen hold

Juniorer

ingen hold

16 - 17 år

2.01,68	SPARTA
2.07,58	Vidar
2.11,6	Svendborg G
2.14,20	FIF
2.18,1	Vidar - B

14 - 15 år

2.14,27	BAK
2.14,80	SKOVBK
2.20,6	SIK 80
2.21,7	AAIG
2.26,2	RRA

12 - 13 år

2.51,20	HVAM

4 x 400 meter - mænd

3.17,34	SPARTA	Randers	09.08
	(Christian Birk,75 - Henrik Vincentsen,74 - Jacob J.Gliese,72 - Andreas Buelund,74)		
3.23,27	Århus 1900	Randers	09.08
	(Anders Holm,75 - Thomas Grønnemark,75 - Jesper H.Andersen,76 - Klaus Haagensen,75)		
3.24,34	Trongården IF	Randers	09.08
	(Peter B.Ahlfors,66 - Preben Hansen,68 - Esben R.Sørensen,73 - Anders Thøgersen,78)		
3.31,31	Skive AM	Esbjerg	26.07
	(Carsten Schmidt,79 - Peter Jeppesen,71 - Hans Chr.Eskildsen,78 - Stefan Schmidt,77)		
3.36,17	Hellas , Roskilde	Glostrup	06.09
	(Morten T.Jensen,78 - Dennis Jørgensen,78 - Mikael T.Jensen,78 - Peter Herbst,78)		
3.42,81	Frederiksberg IF	Glostrup	06.09
	(Hussein Asgari,80 - Laust Lund,79 - Peter C.Massow,79 - John Steffen,80)		
4.53,9	Glostrup IC	Herlev	30.08
	(Finn Ankerstjerne,36 - Leif Olsen,46 - Hans Frederiksen,48 - Steen E.Jensen,45)		

ALLE TIDERS BEDSTE:

3.11,72	IF-Sparta, København (ej.rek)	91
3.14,8	IK-Skovbakken, Århus	74
3.14,87	Trongården IF, Lyngby	95
3.15,2	Århus 1900	87
3.15,77	Holte IF	85
3.16,51	Kastrup Tårnby AK	76
3.17,8	IF-Fremad, Århus	65
3.18,62	Viby IF	85
3.18,7	Ben Hur, København	65
3.19,31	Freja, Odense	76
3.19,64	Aarhus GF	95
3.20,1	IF-Gullfoss, København	78
3.20,6	Frederiksberg IF	58
3.20,67	AK-73, København	84
3.20,7	Viborg AF	66
3.20,8	København's IF	46
3.21,02	Svendborg GF	92
3.21,1	Odense GF	67
3.21,3	IFK-Aalborg	58
3.21,3	Randers Freja	66
3.21,6	Lyngby IF	64
3.21,82	Silkeborg AK-77	90
3.21,85	Amager AC	93
3.22,16	Esbjerg AF	93
3.22,2	AIK-95, København	42
3.22,4	Haderslev IF	65
3.22,74	Søllerød Nærum IK	90
3.22,83	Hvidovre IF	87
3.23,23	Fremad, Holbæk	86
3.23,3	Helsingør IF	63
3.23,4	Glostrup IC	75
3.23,5	AK-Holstebro	68
3.23,95	Fredensborg AK	87
3.24,1	S.A.G.A., Frederiksberg	71
3.25,1	Fredericia AK-63	81
3.25,2	Vejle IF	70
3.25,35	Herlev IF	82
3.25,4	Herlufsholm GF	69
3.25,5	AK-Delta, Slagelse	82
3.25,7	Stjernen, Odense	57
3.25,9	Frederiksborg IF, Hillerød	64
3.26,04	Aalborg AK	84
3.26,15	AK-Brøndby	89
3.26,2	Gentofte Klampenborg IK	65
3.26,4	Politiet's IF, København	43
3.26,5	Aalborg FF	55
3.27,2	Skive IK	68
3.27,33	Skive AM	83
3.27,66	Greve IF	91
3.27,9	Heden , Grindsted	80

4 x 800 meter - mænd

7.51,21	Århus 1900	Århus	05.05
	(Lars Bøgh,64 - Paw Nielsen,76 - Jesper H. Andersen,76 -Kent Sørensen,74)		
8.23,93	Aarhus GF	Århus	05.05
	(Jesper K.Nielsen,68 - Flemming Bjerre,69 - Martin Petersen,70 - Mikkel Kleis,80)		
8.26,46	1900 - B	Århus	05.05
	(Danny Lajer,76-Mads Madsen,74- Hesham Gabr, - Ulrik Bjerre,)		
9.01,99	Randers Freja	Århus	05.05
	(Carlo Regnarsson,71 - Jeppe Thomsen,77 - Jens V.Larsen,67 - Thor Rasmussen,74)		

Hvis man går tæt nok på, kan alle deltagerne ved DM 1000m stafet på Århus stadion fylde hele billedet. Der var kun 3 hold til start, så der var metal til alle. Opbakningen til dette mesterskab og 4x200m stafet DM var til at overse. Hos mændene var der tale om et rent Århus opgør. Mens der hos kvinderne var hold fra både GIC og FIFH. Selv om mesterskabet blev afviklet Sankt Hans-Aften, kunne det altså lade sig gøre, at nå frem fra den anden side af landet. Alle navnene kan findes på årsranglisten. (EL)

ALLE TIDERS BEDSTE:

7.27,3	Århus 1900	87
7.32,00	København`s IF	94
7.34,10	Trongården IF	94
7.37,6	Haderslev IF	72
7.39,8	IF-Fremad, Århus	66
7.40,8	Randers Freja	66
7.42,70	Aarhus GF	92
7.43,76	IF-Sparta, København	94
7.44,5	Silkeborg AK-77	87
7.45,4	Søllerød Nærum IK	89
7.46,0	AK-73, København	74
7.46,2	Ben Hur, København	53
7.48,16	Aalborg AK	87
7.48,6	Helsingør IF	73
7.57,0	Freja, Odense	80
7.57,8	Odense GF	90
7.58,3	AK-Brøndby	83
7.58,6	Glostrup IC	73
7.59,2	Kolding KFUM	88

4 x 1.500 meter - mænd

17.23,81	Amager Atletik Club	Odense	27.09
	(Per Olsson,63 - Michael Christensen,56 - Steen Jacobsen,62 - Shlomo Azoulay,63)		
18.39,48	Kalundborg IF	Odense	27.09
	(Allan Møller,57 - Hans Jørgen Hansen,56 - Jakob Skjoldan,52 - Kurt Rasmussen,52)		
18.58,46	Bagsværd AC	Odense	27.09
	(Jes Andersen,51 - Rolf Køngerskov,50 - Tonni Boysen,52 - Viggo Hansen,48)		
19.16,25	Holstebro Orienteringsklub	Odense	27.09
	(Karl Elo Larsen,54 - Peter Emtekjær,54 - Preben Søgaard,54 - Varny Vestergaard,52)		
19.30,92	Otterup AK	Odense	27.09
	(Henrik Overgaard,51 - Otto Knudsen,52 - Ove Rye,55 - Hans G. Hansen,55)		
19.46,16	Fjordager IF	Odense	27.09
	(Torben Nielsen,51 - Johnny Fischer,59 - Kim Vang,61 - Keld Pedersen,60)		
20.04,79	Odense Atletik / OGF	Odense	27.09
	(Finn Malchov,48 - Claus Børsen,40 - Steen Vestergaard,48 - Kaj Olsen,48)		
20.15,80	Kolding Motion	Odense	27.09
	(Karl Lund,55 - Karl Henning Lindberg,56 - Finn Bryhl,57 - Thorsten S. Sørensen,58)		
21.05,10	Københavns IF	Odense	27.09
	(Poul Kjeldgaard,39 - Kjeld Hansen,39 - Per W.Ziegler,42 - Lars Overskov,42)		
21.13,40	Skive AM	Odense	27.09
	(Finn Andersen,48 - Niels Erik Nielsen,46 - Erling Holmgaard,44 - Henning Rasmussen,44)		
22.02,34	Glostrup IC	Odense	27.09
22.19,63	IK Olympia	Odense	27.09
23.01,05	Lemvig Løbeklub	Odense	27.09
23.13,66	Ringe GF	Odense	27.09
27.54,01	IKO - B	Odense	27.09

ALLE TIDERS BEDSTE:

15.18,5	IF-Sparta, København	86
15.22,0	Århus 1900	86
15.29,19	København`s IF	92
15.30,9	Skive AM	81
15.37,6	Freja, Odense	72
15.38,3	Herlev IF	85
15.40,1	Trongården IF	94
15.42,1	AK-73, København	81
15.45,2	Haderslev IF	72
15.48,8	IF-Fremad, Århus	66
15.49,6	IK-Skovbakken, Århus	74
15.52,62	Silkeborg AK-77	89
15.53,0	Aarhus GF	79
16.05,4	IFK-Aalborg	58
16.07,4	Helsingør IF	74
16.08,0	Herlufsholm GF	82
16.09,57	Frederiksberg IF	92
16.10,9	Køge G- & IF	81
16.12,8	Viborg AF	64
16.13,0	Randers Freja	66
16.13,4	Holte IF	67
16.14,40	Søllerød Nærum IK	89
16.15.6	Hvidovre IF	68
16,16.0	Aabenraa IG	75
16.16,1	Tåstrup IK	87
16.18,0	Aalborg AK	76
16.18,6	Ben Hur, København	72
16.20,0	Kolding KFUM	91
16.21,2	Korsør AK	79
16.22,4	Odense GF	75
16.24,74	Blovstrød-Løverne	89
16.24,8	IK-Olympia, Maribo	67
16.29,8	AC-37, København	40
16.30,5	AK-Brøndby	87
16.31,00	IK-Hellas , Roskilde	92
16.31,2	Atletica, Horsens	84
16.31,8	AIK, Vejgård	60
16.34,9	Ballerup AK	85
16.36,2	AIK-95, København	31
16.36,2	Aalborg FF	55
16.36,8	Fremad, Holbæk	69
16.40,7	Greve IF	85
16.42,0	Albertslund LF	91
16.42,5	AK-Delta, Slagelse	84
16.43,0	IF-Gullfoss, København	57
16.43,5	Vordingborg AC	85
16.44,20	Kastrup Tårnby A	92
16.45,4	Vejle IF	73
16.46,6	Attila, Nykøbing F.	80
16.47,2	Svendborg G	94

Længdespring - mænd

7,35	+15	Piotr Buciarski,75,SPARTA	Odense	29.08
7,30	+19	Brian Predstrup,74,AAC	Esbjerg	25.07
7,29	i	Jesper Riege,68,SPARTA	Malmø	07.03
7,15	+16	John Steffen,80,FIF	Randers	08.08
7,12	i	Niklas Andersen,78,GULL	Malmø	07.03
7,08	+18	Thomas F.Madsen,82,SPARTA	Glostrup	21.06
7,06	+01	Anders Møller,77,1900	Glostrup	06.09
7,03	+19	Thomas Kofoed-Nielsen,76,GIF	Glostrup	06.09
7,00	+17	Jesper Aabo,71,SPARTA	Østerbro	30.08
6,94	+06	Christian Birk,75,SPARTA	Esbjerg	25.07
6,87	+09	Claus Carøe,71,KIF	Fr.berg	23.05
6,85	+08	Steen U.Hansen,71,SKOVBK	Sønderborg	16.05
6,85	-04	Thierry Adelaide,61,AGF	Randers	08.08
6,84	+07	Martin Gärtner,78,HELLAS	Greve	26.09
6,80	+11	Steffen Jørgensen,80,HVAM	Lyngby	30.05
6,78	+20	Bent Jakobsen,66,HEDEN	Aabenraa	30.08
6,77	+14	Asi Mikkelsen,73,1900	Århus	19.05
6,77	-04	Dan Kjellman,74,HIF	Bagsværd	19.08
6,72	+16	Hjalmar Nygaard,73,EAF	Esbjerg	25.07
6,71	+17	Anders Black,79,KIF	Glostrup	06.09
6,69	i	Thomas Andersson,69,GIF	Hvidovre	04.02
6,69	+12	Morten Jensen,82,FIFH	Glostrup	21.06
6,68	+01	Jon Kofoed-Nielsen,79,FIFH	Glostrup	06.09
6,67	+14	Michael Nielsen,72,NA80	Greve	17.05
6,66	+19	Søren Madsen,72,AAC	Odense	29.08
6,65	+18	Jamal Jakobsen,64,KIF	Odense	29.08
6,62	+07	Niels Uth,74,1900	Greve	17.05
6,62	+04	Ken Jensen,77,FAK63	Sønderborg	01.08
6,60	i	Jeppe Kristensen,79,SIK80	Malmø	07.03
6,60	+01	Peter Riis,77,SAK77	Glostrup	06.09
6,59	+15	Søren Lund,81,KIF	Glostrup	06.09
6,57	+04	Brian Nielsen,69,GULL	Sundby	04.05
6,57	+05	Kim Lindahl,76,AAIG	Aabenraa	28.05
6,57	+17	Poul Gundersen,66,SPARTA	Sønderborg	01.08
6,57	+18	Hafid Bakani,76,HVAM	Glostrup	06.09
6,53	00	Christian Nickelsen,74,HVAM	Lyngby	19.08
6,50	+18	Bo Saaek,72,SPARTA	Greve	11.06
6,49	+01	Derek Whitehead,75,SPARTA	Østerbro	24.09
6,48	-14	Rasmus Petersen,80,SAM	Glostrup	06.09
6,47	+16	Lars Nielsen,79,SAK77	Odense	13.06
6,46	+14	Per Michelsen,73,GULL	Greve	11.06
6,46	+03	Henrik Kjær Nielsen,76,GIF	Glostrup	06.09
6,43	+01	Alf Søe-Knudsen,78,SAM	Glostrup	06.09
6,42	i	Christian Trajkovski,65,SPARTA	Århus	14.02
6,39	+15	Emil Marker,80,BAC	Bagsværd	27.09
6,37	+05	Jesper Lanther,82,EAF	Diekirch	26.09
6,35	-01	Kåre Jensen,72,AAC	Rønne	09.05
6,35	+16	Carl Chr. Bohn,74,1900	Odense	29.08
6,34	-01	Michael S Andersen,69,DELTA	Østerbro	10.06
6,33	i	Thomas Grønnemark,75,AGF	Århus	14.02

ALLE TIDERS BEDSTE:

7,80	Jesper Tørring,47,SKOVBK	71
7,69	Peder Dalby,62,AGF	82
7,63	Bent Jakobsen,66,1900	94
7,56	Lars Hummel,65,SPARTA	86
7,53	Michael Skifter,69,1900	94
7,50	Max Eriksen,60,OGF	80
7,50	Jesper Riege,67,SPARTA	95
7,44	Svend O.Schink,51,SKOVBK	77
7,42	Jens Pedersen,43,RFREJA	68
7,41	Lars Warming,63,1900	89
7,36	Søren V.Pedersen,43,KTA	69
7,36	Robert Holm,73,TIF	95
7,35	Mikkel Sørensen,57,HOLTE	84
7,35	Finn Nielsen,66,Viby IF (i)	88
7,35	Jens Ungstrup,69,SPARTA	94
7,35	Jesper Aabo,71,SPARTA	96
7,35	Piotr Buciarski,75,SPARTA	98
7,34	Ole Kajberg,45,GIC	64
7,34	Mikkel V.Mortensen,70,AGF	91
7,31	Brian Predstrup,74,AAC	97
7,30	Willy Rasmussen,10,KIF	31
7,30	Preben W.Jürgensen,47,AKH	75
7,30	Tomas Vium Olesen,74,SPARTA	95
7,30	Dan Kjellman,74,HIF	96
7,29	Karsten Kærgård,51,AAK	75
7,27	Richard Larsen,34,AIK95	57
7,26	Keld S.Svarrer,66,EAF	89
7,24	Søren W.Johansson,71,KIF	94
7,24	Michael Nielsen,72,NA80	95
7,24	John Steffen,80,FIF	97
7,23	Henrik Paulsen,63,SPARTA	84
7,22	Ingvar Andersen,08,BH	37
7,21	Gunnar Christensen,12,OGF	43
7,18	Paul Otto,13,BH	38
7,18	Claus Julius,42,ÅFR	63
7,18	Hans K.Kristensen,47,HOLTE	70
7,18	Jess Jacobsen,56,AAK	75
7,17	Steen Smidt-Jensen,45,BH	68
7,17	Per Mikkelsen,45,PI	72
7,17	Carl E.F.Hansen,58,HADIF	86
7,16	Erling Hansen,54,HVIF	75
7,16	Jan A.Hansen,62,Viby IF	84
7,15	Holger Hansen,12,PI	39
7,15	Erik Madsen,36,EAF	65
7,15	Frank Nielsen,60,GULL	81
7,15	Thomas Andersson,69,GIF	92
7,14	Preben Larsen,22,HIF	45
7,14	Niels Gejl,62,TIF	85
7,14	Martin V.Mortensen,70,AGF	90
7,12	Michael Borges,63,TIF	85
7,12	Niklas Andersen,78,GULL (i)	96

Længdespring - mænd

Bedste ude

6,95	+15	Niklas Andersen,78,GULL	Greve	11.05
6,66	-02	Jesper Riege,68,SPARTA	Rønne	09.05
6,65	+10	Thomas Andersson,69,GIF	Glostrup	21.06
6,59	+01	Jeppe Kristensen,79,SIK80	Glostrup	06.09

Ingen vindangivelse

7,41	Piotr Buciarski,75,SPARTA	Eugene	04.04
6,60	Michael S Andersen,69,AKD	Herlufsholm	12.09
6,47	Jesper Lanther,82,EAF	Esbjerg	17.06
6,41	Steven Mogensen,73,HIF	Herlufsholm	11.05

Brian Predstrup, AAC rykkede tæltpælene op og trænede i en stor del af året i Malmø. Han var med på E-CUP-holdet i Malmø, og var vel den mest stabile springer i 98. Derfor var det også med tårer i øjnene, at han modtog sin sølvmedalje ved DM. Her ses han i Esbjerg i juli, godt hjulpet af publikum, der i Esbjerg er nærmeste nabo til tilløbsbanen i længdespring. (EL)

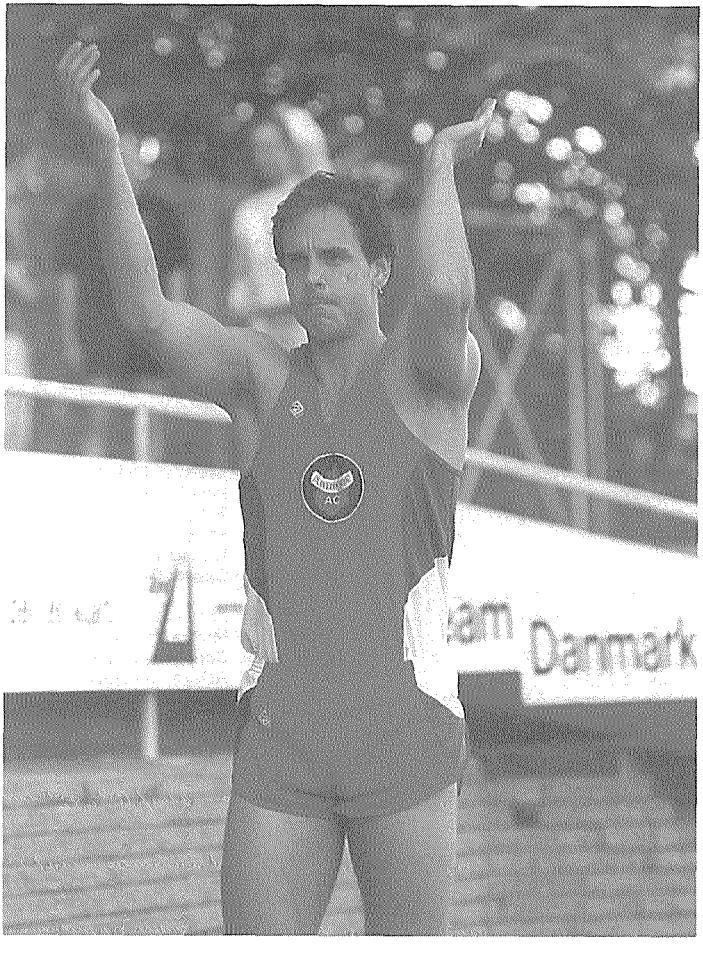

Længdespring - mænd

ungseniorer

7,12	i	Niklas Andersen,78,GULL
7,06	+01	Anders Møller,77,1900
7,03	+19	Thomas Kofoed-Nielsen,76,FIFH
6,84	+07	Martin Gärtner,78,HELLAS
6,62	+04	Ken Jensen,77,FAK63
6,60	+01	Peter Riis,77,SAK77
6,57	+05	Kim Lindahl,76,AAIG
6,57	+18	Hafid Bakani,76,HVAM
6,43	+03	Henrik Kjær Nielsen,76,GIF
6,43	+01	Alf Søe-Knudsen,78,SAM
6,30	+01	Martin Øbakke,78,KØGE
6,29	i	Anders Sørensen,78,SAK77
6,26	+05	Morten Fristen,76,KØGE
6,23	-15	Anders Pedersen,78,HEDEN
6,08		Jack Egelund,76,GIC
(6,01	+20	J,Egelund,76,GIC)

juniorer

7,15	+16	John Steffen,80,FIF
6,80	+11	Steffen Jørgensen,80,HVAM
6,71	+17	Anders Black,79,KIF
6,68	+01	Jon Kofoed-Nielsen,79,FIFH
6,60	i	Jeppe Kristensen,79,SIK80
6,48	-14	Rasmus Petersen,80,SAM
6,47	+16	Lars Nielsen,79,SAK77
6,39	+15	Emil Marker,80,BAC
6,33	+17	Henrik Baker,80,TIF
6,33	+19	Laust Lund,79,FIF
6,32	-05	Morten Thomsen,79,AAIG
6,12	-12	Jeppe Ivarsson,79,AAIG
6,06	+03	Carsten Schmidt,79,SAM
6,03	+17	Niels Mathiesen,80,SKOVBK
5,98	+11	Martin Thordal,79,SAM

16-17 år

7,08	+18	Thomas F.Madsen,82,SPARTA
6,69	+12	Morten Jensen,82,FIFH
6,59	+15	Søren Lund,81,KIF
6,47		Jesper Lanther,82,EAF
(6,37	+05	J.Lanther,82,EAF)
6,22	+06	Jakob Buus Jensen,82,SPARTA
6,08	+02	Kasper H.Hansen,81,BAC
6,04	i	Kristoffer Malmos,81,VIDAR
5,95	+17	Mikkel Larsen,81,AKH
5,92	+03	Jacob Hasselstrøm,81,RRA
5,88	i	Peer Skov,82,VIDAR
5,81	i	Mads Bendix,81,HVAM
5,78	+08	Martin Stegemeyer,81,HVAM
5,75	-01	Kenneth Olsen,81,GIC
5,70	+19	Thomas Plougheld,?,AAL
5,69	i	Claus Borggren,82,AKS

14-15 år (zone)

6,34	+12	Gert Skals,83,RRA
6,19		Wisley Lützen,83,AKH
(6,12	+18	W.Lützen,83,AKH)
6,00	+02	Janick Sørensen,83,SKOVBK
5,95	+17	Peter Sohn,83,BAK
5,85		Christian Lagoni,83,RRA
(5,75	+09	C.Lagoni,83,RRA)
5,84	-01	Henrik Lotzkat,83,AAIG
5,75	-12	Christian Brødsgaard,83,AAIG
5,57		Martin Bertelsen,84,RRA
5,55	-25	Casper Cramer,84,FIF
5,53	i	Rune Pedersen,83,SIK80
5,50		Troels Berg Jensen,?,NIVÅ
(5,35	00	T.B.Jensen,?,NIVÅ)
5,45	+15	Laurits Axelsen,83,SKOVBK
5,44	i	Kasper Svendstrup,83,FRH
5,44	+15	Jacob Lassen,84,AKH
5,43	+06	Kenneth Pedersen,83,RINGK

12-13 år (zone)

5,63	+05	Jesper Thykier,85,FIFH
5,45	+09	Torben Olesen,85,EAF
5,20	-05	Johannes G.Madsen,85,SPARTA
5,18	+08	Mikael Kofoed-Nielsen,85,FIFH
5,05	+03	Jesper Kamp Anholt,85,BAC
4,92	+11	Christian Klitholm,85,FAK63
4,85		Poul Skals,85,RRA
(4,75	-04	P.Skals,85,RRA)
4,82		Michael Hansen,85,EAF
4,74	00	Nicklas Granberg,85,FIFH
4,70	+01	Casper Olsen,86,KØGE
4,67	+03	Jonas Steenslev,85,FAK
4,65		Morten W.Pedersen,85,NGIF
4,64	-06	Christian Laugesen,86,KAM
4,62	+04	Ashiyo Yaw Apeche,85,SPARTA
4,58	+09	Mike Dørrild,86,AAC

Trespring - mænd

16,03	+20	Jesper Riege,67,SPARTA	Malmø	07.06
14,87	i	Christian Birk,75,SPARTA	Malmø	08.03
14,85	+10	Piotr Buciarski,75,SPARTA	Odense	29.08
14,72	+11	Anders Møller,77,1900	Odense	29.08
14,70	+09	Michael Nielsen,72,NA80	Randers	09.08
14,64	+12	Gjerlev Laursen,66,FIFH	Herlev	30.08
14,47	+02	Brian Nielsen,69,GULL	Østerbro	30.08
14,29	+15	Thomas F.Madsen,82,SPARTA	Hillerød	10.06
14,17	+03	Michael Wroblewski,76,VIKING	Odense	29.08
14,17	+06	Anders Black,79,KIF	Odense	29.08
14,07	-02	John Steffen,80,FIF	Østerbro	30.08
14,02	+11	Søren B.Jensen,71,EAF	Aalborg	23.05
14,00	-16	Thierry Adelaide,61,AGF	Aalborg	23.05
13,80	+05	Karsten Nielsen,65,TIF	Rønne	09.05
13,77	+16	Claus Carøe,71,KIF	Fr.berg	23.05
13,70	+10	Alf Søe-Knudsen,78,SAM	Gøteborg	05.07
13,69	+20	Jack Egelund,76,GIC	Ballerup	15.08
13,61	+11	Lars Hansson,70,AAC	Odense	29.08
13,55	+11	Jakob Kamper,73,HG	Ballerup	08.06
13,51	+12	Bent Jakobsen,66,HEDEN	Aabenraa	30.08
13,47	00	Michael Mørkboe,71,KIF	Odense	29.08
13,45	+05	Søren Madsen,67,TIF	Fr.berg	23.05
13,43	+15	Thomas Johansen,79,GULL	Greve	11.06
13,33	+19	Kasper Hansen,81,BAC	Bagsværd	02.06
13,31	-05	Peter Riis,77,SAK77	Vejle	16.08
13,27	+09	Hafid Bakani,76,HVAM	Lyngby	19.08
13,21	+06	Michael Mikkelsen,66,SPARTA	Odense	29.08
13,20	+05	Jens M.Boeriis,80,RRA	Randers	10.05
13,17	-09	Michael Odgaard,68,1900	Aabenra	07.06
13,10	+03	Lasse Ringhofer,73,HVAM	Hvidovre	30.09
13,08	i	Lars Nielsen,79,SAK77	Malmø	08.03
13,06	-02	Thomas K.-Nielsen,76,FIFH	Bagsværd	19.08
12,99	+06	Mads B.Hansen,80,SKOVBK	Odense	17.09
12,99	+06	Bo Saaek,72,SPARTA	Østerbro	25.09
12,95	i	Laust Lund,79,FIF	Malmø	08.03
12,88	+13	Elian Jessen,70,BAK	Ballerup	08.06
12,85	i	Jesper Lanther,82,EAF	Fuglsø	10.01
12,85	+15	Rasmus Petersen,80,SAM	Odense	14.06
12,85	+08	Niklas Andersen,78,GULL	Østerbro	30.08
12,83	-03	Emil Marker,80,BAC	Bagsværd	19.08
12,81	+16	Allan Nielsen,67,OA/OGF	Odense	29.08
12,73	+05	Steen U.Hansen,71,SKOVBK	Sønderborg	18.05
12,72	+15	Mikkel Larsen,81,AKH	Odense	14.06
12,71	+16	Dennis Jørgensen,78,HELLAS	Glostrup	05.09
12,62	+11	Steffen Jørgensen,80,HVAM	Hvidovre	05.10
12,60	+08	Michael Knudsen,67,KIF	Rønne	09.05
12,58	+06	Rolf Mortensen,67,VIKING	Rønne	09.05
12,58	-08	Jens Nymose,66,DELTA	Østerbro	10.06
12,58	-03	Stig Falkenblad,72,HERLEV	Bagsværd	19.08
12,55	+15	Jens Chr.Jensen,79,VIDAR	Sønderborg	16.05

ALLE TIDERS BEDSTE:

16,18	Peder Dalby,62,AGF	82
16,03	Jesper Riege,67,SPARTA	98
15,74	Henry Knudsen,61,AGF	81
15,74	Gjerlev Laursen,66,SPARTA	95
15,44	Kenneth Kapsch,66,SPARTA	89
15,30	Thierry Adelaide,61,AGF(u) (i)	96
15,23	John Andersen,51,TSF	71
15,20	Hans J.Bøtker,43,AGF	65
15,09	Tomas V Olesen,74,SPARTA(i)	96
15,08	René Dålfogt,65,EAF	89
15,05	Svend O.Schink,51,VIDAR	73
15,04	Roberts Lindholm,38,KIF	61
15,03	Preben Larsen,22,AFF	48
15,00	Karsten Nielsen,65,TIF (i)	93
14,99	Sami el Nasser,65,FIF	90
14,98	Niels Gejl,62,DELTA	83
14,98	Søren B. Jensen,71,EAF	94
14,89	Paul Højbjerg,60,HOLTE	79
14,88	Steen B.Jørgensen,39,BH	62
14,87	Christian Birk,75,SPARTA (i)	98
14,86	Michael Nielsen,72,NA80 (i)	95
14,85	Piotr Buciarski,75,SPARTA	98
14,84	Dan Kjellman,74,HIF	94
14,80	Torben Kristiansen,55,HAK	79
14,78	Jørgen Krogh,67,SPARTA	88
14,77	Tim Perslev,63,SPARTA	85
14,77	Søren S.Madsen,67,TIF	95
14,72	Anders Møller,77,1900	98
14,69	Carsten Andersen,51,VIF	72
14,69	Jacob Larsen,69,FAK	89
14,69	Per Bramsen,64,SPARTA	91
14,67	Michael Mikkelsen,66,SPARTA(i)	91
14,67	Martin V. Mortensen,70,AGF	91
14,65	Claus Julius,42,ÅFR	67
14,62	Brian Nielsen,69,GULL	94
14,61	Jørgen Helles,44,VIBORG	65
14,58	Claus Rosengård,58,TIF	81
14,57	Peter Knudsen,64,FRH	84
14,53	Richard Christensen,06,SIF	30
14,53	Ulrik Wilbek,58,TIF	81
14,52	Bjarne Ibsen,52,SKOVBK	81
14,51	Kaj Petersen,48,AK73	73
14,50	Thor Rasmussen,74,RFREJA	96
14,49	Willy Rasmussen,10,KIF	31
14,49	Jørgen Kjær,38,SKOVBK	63
14,49	Claus Carøe,71,KIF	96
14,48	Bent Jakobsen,66,1900	92
14,47	Orla Larsen,15,AIK-Aalb.	39
14,46	Jan Larsen,66,SNIK	88
14,44	Ole Jacobsen,62,AKB	82

Trespring - mænd

Bedste ude

14,87	+13	Christian Birk,75,SPARTA	Esbjerg	26.07
12,75	+18	Lars Nielsen,79,SAK77	Odense	14.06
12,75	+06	Laust Lund,79,FIF	Glostrup	05.09

Ingen vindangivelse

13,99		Michael S Andersen,69,AKD	Herlufsholm	20.08
12,68		Lars Aagaard,73,OA/OGF	Ålborg	19.08
12,63		Stig Falkenblad,72,HERLEV	Bagsværd	14.05

ungseniorer

14,72	+11	Anders Møller,76,1900
14,17	+03	Michael Wroblewski,76,VIKING
13,70	+10	Alf Søe-Knudsen,78,SAM
13,69	+20	Jack Egelund,76,GIC
13,31	-05	Peter Riis,77,SAK77
13,27	+09	Hafid Bakani,76,HVAM
13,06	-02	Thomas Kofoed-Nielsen,76,FIFH
12,85	+08	Niklas Andersen,78,GULL
12,71	+16	Dennis Jørgensen,78,HELLAS
12,53	+13	Thomas Søgård,77,RFR
12,45	+14	Christian Hansen,78,SPARTA
12,42	+10	Henrik Kjær Nielsen,76,GIF
12,35	-11	Anders Pedersen,78,HEDEN
12,25	+19	Martin Øbakke,76,KØGE
12,24		Thomas H.Andersen,78,HVAM

juniorer

14,17	+06	Anders Black,79,KIF
14,07	-02	John Steffen,80,FIF
13,43	+15	Thomas Johansen,79,GULL
13,20	+05	Jens M.Boeriis,80,RRA
13,08	i	Lars Nielsen,79,SAK77
12,99	+06	Mads B.Hansen,80,SKOVBK
12,95	i	Laust Lund,79,FIF
12,85	+15	Rasmus Petersen,80,SAM
12,83	-03	Emil Marker,80,BAC
12,62	+11	Steffen Jørgensen,80,HVAM
12,55	+15	Jens Chr.Jensen,79,VIDAR
12,52	i	Mauro Herrera,80,SPARTA
12,30	-07	Erik Petersen,79,AAIG
12,29	i	Jeppe Kristensen,79,SIK80
12,20	+12	Hossein Asgari,80,FIF

16-17 år

14,29	+15	Thomas F.Madsen,82,SPARTA
13,33	+19	Kasper Hansen,81,BAC
12,85	i	Jesper Lanther,82,EAF
12,72	+15	Mikkel Larsen,81,AKH
11,88	-02	Martin R.S.Poulsen,81,EAF
11,72	i	Martin Leth-Nissen,82,FAK
11,60	+10	Martin Stegemeyer,81,HVAM
11,07		Nicolai Ladevig,82,SIK80
(10,96	+12	N.Ladevig,82,SIK80)
10,99	+08	Kenneth Andersen,82,KKFUM
10,97	-01	Nicolaj Sonqvist,81,BAK
10,95	+11	Jesper Hundrup,82,EAF
10,88	i	Mikkel Sand,82,AGF
10,85	i	Carsten Serritslev,82,GIF
10,83	-11	Jakob Laursen,82,BAK
10,58	-10	Jesper Larsen,82,FRH

Højdespring - mænd

2,09	Martin Gärtner,78,HELLAS	Ballerup	16.08
2,06	Anders Møller,77,1900	Ballerup	16.08
2,05	Jens M.Boeriis,80,RRA	Randers	10.05
2,03	Michael Mikkelsen,66,SPARTA	Fr.berg	23.05
2,02	Kenneth Olsen,.81,GIC	Fr.berg	23.08
1,99	Jeppe Kristensen,79,SIK80 (i)	Århus	31.01
1,98	Lars Bach Jensen,68,SPARTA	Rønne	09.05
1,98	Jakob Kamper,73,HG	Herlufsholm	11.05
1,96	Anders Black,79,KIF	Glostrup	06.09
1,95	Christian Svane,72,SAM (i)	Århus	10.01
1,95	Anders Sækmose,74,SPARTA (i)	Malmø	08.03
1,95	Henrik Baker,80,TIF	Sønderborg	01.08
1,95	Johnny Frimann,79,HERLEV	Ballerup	16.08
1,93	Michael Odgaard,68,1900	Randers	10.05
1,93	Rune Espenheim,71,FIF	Fr.berg	23.05
1,93	Kasper H.Hansen,81,BAC	Bagsværd	19.08
1,92	Morten Justesen,71,1900	Reykjavik	04.07
1,92	Hafid Bakani,76,HVAM	Glostrup	06.09
1,90	Jon Kofoed-Nielsen,79,FIFH (i)	Hvidovre	01.02
1,90	Ken Jensen,77,AGF (i)	Århus	15.02
1,90	Jakob Rasmussen,72,HVAM	Glostrup	20.06
1,89	Hjalmar Nygaard,73,EAF	Sønderborg	01.08
1,89	Christian Nickelsen,74,HVAM	Søndeborg	01.08
1,88	Heins Christensen,74,TIF	Rønne	09.05
1,88	Mikael Poulsen,72,AGF	Esbjerg	10.05
1,88	Bjørn K.Andersen,74,AA	Esbjerg	10.05
1,88	Lars Werge Andersen,66,KØGE	Herlufsholm	11.05
1,88	Peter Pedersen,73,RFR	Aabenraa	07.06
1,88	Lars H.Christensen,68,BH	Østerbro	10.06
1,88	Lars Pedersen,71,OA/OGF	Odense	29.08
1,88	Michael Kure,67,VIKING	Østerbro	30.08
1,88	Wisley Lützen,83,AKH	Glostrup	06.09
1,86	Mikkel Sand,82,AGF (i)	Malmø	07.03
1,86	Poul Gundersen,66,SPARTA	Sønderborg	01.08
1,85	Christian Tørring,75,OA/OGF	Odense	30.04
1,85	Dan Madsen,59,AKH	Herlev	29.08
1,85	Gert Skals,83,RRA	Glostrup	06.09
1,85	Christian Birk,75,SPARTA	Østerbro	22.09
1,84	Martin Pedersen,74,KORSØR	Herlufsholm	11.06
1,84	Søren Fristeen,81,GIF	Greve	26.09
1,83	Thomas Jensen,76,VIKING	Rønne	09.05
1,83	Stig Oxholm,64,TIF	Fr.berg	23.05
1,83	Henrik Larsen,73,AAC	Fr.berg	23.05
1,83	Jonas Schmidt,80,VIDAR	Odense	06.06
1,83	Jens Nymose,66,DELTA	Østerbro	10.06
1,83	Michael Skifter Andersen,69,DELTA	Østerbro	10.06
1,83	Mikkel Løvgrenn,82,HG	Odense	13.06
1,83	Niels Uth,74,1900	Reykjavik	04.07
1,83	Peter Riis,77,SAK77	Vejle	16.08
1,83	Alf Søe-Knudsen,78,SAM	Aabenraa	30.08
1,83	Thomas Andersson,69,GIF	Østerbro	30.08
1,83	Frank de Paoli,74,AGF	Aabenraa	30.08
1,83	Tommy Kraak,67,AAIG	Aabenraa	30.08

ALLE TIDERS BEDSTE:

2,27	Michael Mikkelsen,66,SPARTA	91
2,25	Jesper Tørring,47,SKOVBK	74
2,17	René T,Nielsen,64,Fr.Od.	83
2,15	Leon Axen,61,HAK	81
2,15	Sami el Nasser,65,BAK	89
2,15	Lars Bach Jensen,69,AFF (i)	92
2,15	Lars Werge Andersen,66,VIF	95
2,14	Hans R.Kristensen,64,AAK	85
2,13	Stig Oxholm,64,GULL	84
2,10	Sven Breum,43,SKOVBK	69
2,10	Arne Kjærgård,57,HAK	77
2,10	Mikkel Sørensen,57,HOLTE	84
2,10	Klaus U.Nørgård,66,AKH	86
2,10	Bjarne Vedel,66,BAK	89
2,10	Martin V.Mortensen,70,AGF	90
2,10	Martin Gærtner,78,HELLAS	97
2,09	Flemming Vejsnæs,61,AAIG	82
2,09	Freddie Kirk,65,AAK	84
2,08	Michael Bendlin,56,TSF	80
2,08	Jan Fl.Nielsen,63,HVIF	84
2,08	Ahmed Shayan,64,SPARTA (u)	90
2,07	Benny Andreasson,43,HIF	65
2,07	Niels Henrik Linnet,48,AGF	72
2,07	Henrik Petersen,58,GULL	76
2,07	Mogens Adelørn,57,AK73	77
2,07	Peder Dalby,62,AGF	81
2,06	Tommy Jensen,58,VIF	80
2,06	Frank Knudsen,59,HVIF	81
2,06	Søren Jensen,64,SPARTA	86
2,06	René Jacobsen,58,Fr.Od.	87
2,06	Henrik Beier Christensen,63,HG	91
2,06	Christoffer Holst,74,SPARTA	95
2,06	Anders Møller,77,1900	98
2,05	Steen Smidt-Jensen,45,BH	71
2,05	Witold Klinger,47,AGF (u)	72
2,05	Steen Andersen,51,SKOVBK	73
2,05	Torben Andersen,53,DAGNÆS	74
2,05	Steen Rasmussen,53,TIF	79
2,05	Jan Ludwig,62,HAK	81
2,05	Oluf Engberg,66,1900	83
2,05	Peter Voigt,74,HERLEV	92
2,05	Jacob Kamper,73,IKO	94
2,05	Michael Odgaard,68,1900	96
2,05	Jens Møller Boeriis,80,RRA	98
2,04	Martin Hedegård,64,SKOVBK	85
2,03	Peter Johansen,52,BH	75
2,03	Niels H. Petersen,55,SG	78
2,03	Erik S.Jensen,62,VIDAR	81
2,03	Kim Basset,53,Fr.Od.	82
2,03	Gert H.Nielsen,54,PI	83
2,03	Lars H.Christensen,68,Fr.Od.	88
2,03	Michael Kure,67,VIKING	88

Højdespring - mænd

Bedste ude

1,99	Jeppe Kristensen,79,SIK80	Glostrup	06.09
1,90	Christian Svane,72,SAM	Herning	02.05
1,89	Ken Jensen,77,FAK63	Sønderborg	01.08
1,84	Jon Kofoed-Nielsen,79,FIFH	Bagsværd	14.05
1,83	Anders Sækmose,74,SPARTA	Rønne	09.05

I silene regn vandt **Anders Møller**, 1900, sit første danske mesterskab. (EL)

Højdespring - mænd

ungseniorer

2,09 Martin Gärtner,78,HELLAS
2,06 Anders Møller,77,1900
1,92 Hafid Bakani,76,HVAM
1,90 Ken Jensen,77,AGF (i)
1,83 Thomas Jensen,76,VIKING

1,83 Peter Riis,77,SAK77
1,83 Alf Søe-Knudsen,78,SAM
1,81 Kim Lindahl,76,AAIG
1,80 Martin Mogensen,77,BAK
1,80 Søren Lauridsen,78,KØGE

1,80 Jens Barslev,78,1900 (i)
1,78 Morten Guld,78,KØGE
1,78 Allan Hundrup,76,EAF
1,78 Jens Barslev,78,1900
1,75 Nikolaj S.Knudsen,77,OA (i)

1,75 Morten Amstrup,77,DJI (i)
1,75 Øzkan Güleryüz,78,KØGE

juniorer

2,05 Jens M.Boeriis,80,RRA
1,99 Jeppe Kristensen,79,SIK80 (i)
1,96 Anders Black,79,KIF
1,95 Henrik Baker,80,TIF
1,95 Johnny Frimann,79,HERLEV

1,90 Jon Kofoed-Nielsen,79,FIFH (i)
1,83 Jonas Schmidt,80,VIDAR
1,81 Martin Søgaard,80,HEDEN (i)
1,81 Thor Torp,79,SPARTA
1,78 Niels Mathiesen,80,SKOVBK (i)

1,78 Jeppe Ivarsson,79,AAIG
1,78 Rasmus Petersen,80,SAM
1,78 Kenneth Svenstrup,79,FRH
1,75 Martin Jønsson,80,BAK
1,75 Anders Nielsen,79,HG

16-17 år

2,02 Kenneth Olsen,.81,GIC
1,93 Kasper H.Hansen,81,BAC
1,86 Mikkel Sand,82,AGF (i)
1,84 Søren Fristeen,81,GIF
1,83 Mikkel Løvgrenn,82,HG

1,81 Martin Stegemeyer,81,HVAM
1,80 Jesper Lanther,82,EAF (i)
1,80 Simon Boas,82,1900
1,78 Thomas F.Madsen,82,SPARTA
1,78 Jesper Hundrup,82,EAF

1,74 Nicolai Ladevig,82,SIK80 (i)
1,72 Jacob Laursen,82,BAK
1,70 Barvid Jørgensen,82,HUAC
1,70 Søren Christensen,82,HGF
1,69 Daniel Jensen,81,FIFH

14-15 år

1,88 Wisley Lützen,83,AKH
1,85 Gert Skals,83,RRA
1,68 Daniel Duvander,83,VAC
1,66 Benjamin Henriksen,84,BAK
1,66 Martin Ø.Jensen,83,SIK80

1,65 Laurits Axelsen,83,SKOVBK (i)
1,65 Søren Bundgård,84,EAF
1,65 Henrik Lotzkat,83,AAIG
1,60 Kenneth Pedersen,83,RINGK (i)
1,60 Peter Sohn,83,BAK

1,60 Jeppe M.Hansen,83,SKOVBK
1,60 Niels A.Mejdahl,83,TIF
1,60 Morten Bendixen,84,BAK
1,58 Kasper Andersen,84,FIFH
1,55 Anders Høeg Lammers,83,AA (i)

1,55 Lasse Christensen,83,VIKING
1,55 Kristinn Kristinsson,83,AA
1,55 Lars Haukohl,84,SPARTA
1,55 Peter B.Hansen,84,AA

12-13 år

1,55 Karsten Hoppe Rosenlund,85,FAK
1,52 Mikael Kofoed-Nielsen,85,FIFH
1,50 Alfred Kristinsson,85,AA
1,50 Anders Sørensen,85,FIFH
1,47 Mark Poulsen,85,RINGK

1,46 Christian Laugesen,86,KORSØR
1,45 Johannes G.Madsen,85,SPARTA
1,45 Michael Hovborg Hansen,85,EAF
1,45 Jonas Steenslev,85,FAK
1,43 Nicklas Granberg,85,FIFH

1,40 Michael Johansen,86,HVAM
1,40 Ashiyo Yaw Apeche,85,SPARTA
1,40 Morten Sørensen,86,HVAM
1,40 Emil Lauritsen,85,OAI
1,40 Jakob Christensen,85,OAI

1,40 Jon T.Nielsen,86,BH
1,40 Mikkel Klejnstrup,86,BH

Stangspring - mænd

5,60	Martin Voss,67,1900 (i)	Valencia	28.02
5,55	Piotr Buciarski,75,SPARTA (i)	Valencia	27.02
4,80	Carl Chr. Bohn,74,1900 (i)	Malmø	07.03
4,80	Sverre Vange,71,TIF (i)	Malmø	07.03
4,80	Thor Torp,79,SPARTA (i)	Malmø	07.03
4,70	Laust Lund,79,FIF (i)	Hvidovre	04.02
4,60	Morten Justesen,71,1900 (i)	Århus	12.12
4,43	Kim Wildgaard,70,TIF	Østerbro	30.08
4,40	Ken Jensen,77,AGF (i)	Malmø	07.03
4,40	Poul Gundersen,66,SPARTA	Reykjavik	05.07
4,33	Anker Thomsen,61,AGF	Aabenraa	30.08
4,30	Klaus P.Lüders,76,1900	Odense	13.06
4,30	Jakob Rasmussen,72,HVAM	Århus	23.06
4,23	Casper Lindemann,78,SPARTA	Rønne	09.05
4,23	Søren Abildgård,68,FRH	Greve	11.06
4,20	Frederik Møller,69,OA (i)	Århus	14.02
4,20	Michel Lübbers,67,AAIG	Lyngby	30.05
4,16	Flemming Johansen,46,HVAM	Cesenatico	26.09
4,13	Morten Kyndbøl,68,OA/OGF	Odense	29.08
4,07	Hjalmar Nygaard,73,EAF	Esbjerg	07.06
4,03	Peter Holt,63,HG	Ballerup	08.06
4,03	Michael Jørgensen,67,KØGE	Lyngby	19.08
4,00	Rikko Nielsen,74,SPARTA	Lyngby	30.05
4,00	Henrik Baker,80,TIF	Hillerød	10.06
4,00	Jeppe Kristensen,79,SIK80	Odense	13.06
4,00	Ole Bjerregaard,73,AGF (i)	Århus	12.12
3,80	Kenneth Olsen,81,GIC (i)	Hvidovre	31.01
3,90	Thomas Offersen,82,FIF (i)	Århus	12.12
3,78	Bjørn K.Andersen,74,AA	Esbjerg	10.05
3,78	Anders Bak,67,VIF	Sønderborg	16.05
3,78	Lars Hansson,70,AAC	Fr.berg	23.05
3,78	Anders K.Nielsen,70,EAF	Aalborg	23.05
3,78	Glenn Jespersen,63,GIF	Greve	11.06
3,78	Jørgen R.Johansen,56,HEDEN	Aabenraa	30.08
3,73	Søren Poulsen,65,BH	Herlufsholm	20.08
3,70	Niels Uth,74,1900	Reykjavik	05.07
3,70	Gert Skals,83,RRA	Kolding	26.09
3,62	Finn Wiesneck,53,SIK80	Sæby	09.05
3,60	Dennis Jørgensen,78,HELLAS (i)	Hvidovre	31.01
3,60	Anders Juul-Winther,80,1900 (i)	Århus	01.02
3,60	Mogens Sørensen,59,OA/OGF	Odense	30.04
3,60	Mikkel Larsen,81,AKH	Sønderborg	01.08
3,60	Bo Saaek,72,SPARTA	Østerbro	23.09
3,53	Niels Mathiesen,80,SKOVBK	Sønderborg	16.05
3,53	Jan V.Hansen,76,EAF	Aalborg	16.08
3,53	Jon Kofoed-Nielsen,79,FIFH	Bagsværd	19.08
3,50	Asger Mathiesen,83,SKOVBK	Randers	27.05

udlændinge

5,33	Benjamin Jensen,75,AGF	Aabenraa	30.08

ALLE TIDERS BEDSTE:

5,72	Martin Voss,67,1900 (i)	95
5,55	Piotr Buciarski,75,SPARTA(u) (i)	98
5,30	Sverre P. Vange,71,TIF	94
5,20	Carsten Lange,62,RRA	84
5,20	Alexander Grelland,66,Sparta (u)	91
5,15	Peter Jensen,51,HOLTE	80
5,15	Kenneth Kapsch,66,SPARTA	89
5,11	Martin Lind,64,AGF	84
5,10	Woitjek Buciarski,50,SPARTA(u)	83
5,10	Carl Chr. Bohn,73,SPARTA	95
5,05	Søren Abildgaard,68,SPARTA	92
5,04	Flemming Johansen,46,HVIF	72
5,00	Anker Thomsen,61,AGF	87
4,90	Steen Smidt-Jensen,45,BH	68
4,90	Thor Torp,79,SPARTA	97
4,84	Michel Lübbers,67,SPARTA	89
4,82	Per Andersen,62,1900	87
4,80	Paul Højbjerg,60,HOLTE	80
4,80	Michael Jørgensen,67,KØGE	87
4,80	Lars Warming,63,1900	88
4,80	Thomas Jørgensen,70,KØGE	90
4,80	Christoffer Holst,74,SPARTA	94
4,80	Morten Justesen,71,OA	95
4,80	Laust Lund,79,FIF	97
4,77	Jesper Tørring,47,SKOVBK	74
4,75	Jørgen Jensen,41,HOLTE	73
4,71	Finn Wiesneck,53,AAK	83
4,70	Steen Mortensen,45,HOLTE	77
4,70	Peter S.Clausen,65,HVIF	83
4,70	Peter Holt,63,HG	86
4,70	Jens Holt,56,HG	86
4,70	Jacob Papsø,71,SKOVBK	88
4,70	Morten Christiansen,65,AGF	89
4,70	Rikko K. Nielsen,74,FIF	93
4,70	Morten Pedersen,76,RFREJA	93
4,70	Poul Gundersen,66,SPARTA	97
4,65	Ole Kvist,71,RRA	90
4,62	Morten Blumensaat,63,SAK77	85
4,60	Michael F.Gjørup,64,HOLTE	82
4,60	Bjarne Vedel,66,BAK	89
4,60	Kim Wildgård,70,TIF	90
4,55	Ole Schøidt,55,SPARTA	86
4,51	Jesper Åndahl,60,SNIK	83
4,50	Erling Hansen,54,HVIF	73
4,50	Karl A.Jørgensen,55,SKOVBK	75
4,50	Leon Axen,61,SPARTA	82
4,50	Søren Poulsen,65,BH	87
4,50	Jan Cordius,66,FAK	90
4,50	Lars Mott,65,OA	93
4,50	Hjalmer N.Thomsen,73,EAF	94
4,50	Ole Bjerregaard,73,AGF	96
4,50	Morten Kyndbøl,68,OA	95

Stangspring - mænd

Bedste ude

5,60	Martin Voss,67,1900	Esbjerg	26.07
5,55	Piotr Buciarski,75,SPARTA	Eugene	16.05
4,80	Carl Chr. Bohn,74,1900	Århus	19.05
4,75	Thor Torp,79,SPARTA	Ballerup	15.08
4,53	Sverre Vange,71,TIF	Østerbro	30.08
4,50	Morten Justesen,71,1900	Reykjavik	05.07
4,50	Laust Lund,79,FIF	Ballerup	15.08
4,30	Ken Jensen,77,AGF	Odense	14.06
4,03	Frederik Møller,69,OA/OGF	Sønderborg	16.05
3,80	Thomas Offersen,82,FIF	Lyngby	30.05
3,80	Ole Bjerregaard,73,AGF	Esbjerg	26.07
3,70	Kenneth Olsen,81,GIC	Ballerup	15.08

Piotr Buciarski, SPARTA i en helt ny disciplin ved DT-finalen. Piotr, der ellers kun gør sig i stang/længde og 100m, blev her sat ind i 3-spring, næsten 15m blev det til. (EL)

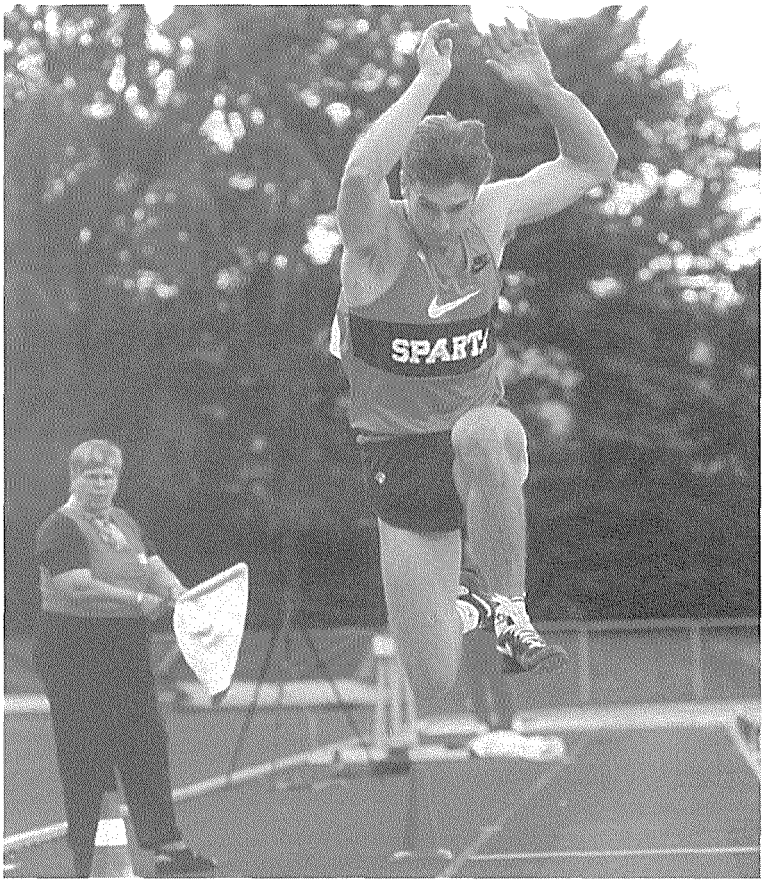

Stangspring - mænd

ungseniorer

4,40 Ken Jensen,77,AGF (i)
4,30 Klaus P. Lüders,76,1900
4,23 Casper Lindemann,78,SPARTA
3,60 Dennis Jørgensen,78,HELLAS (i)
3,53 Jan V.Hansen,76,EAF

3,28 Johnny Bagge,76,KAM
3,03 Mads Damgård,77,HEDEN
2,88 Mads Olsson,78,DYBVAD
2,80 Hafid Bakani,76,HVAM
2,78 Jacob Schwaner,78,HJA

2,60 Alf Søe-Knudsen,78,SAM
2,40 Anders Thøgersen,78,TIF
2,28 Kristian Pedersen,78,AA

juniorer

4,80 Thor Torp,79,SPARTA (i)
4,70 Laust Lund,79,FIF (i)
4,00 Henrik Baker,80,TIF
4,00 Jeppe Kristensen,79,SIK80
3,60 Anders Juul-Winther,80,1900 (i)

3,53 Niels Mathiesen,80,SKOVBK
3,53 Jon Kofoed-Nielsen,79,FIFH
3,30 Anders Black,79,KIF
3,28 Thomas Spang Thomsen,79,AAIG
3,03 Paw Knudsen,79,KØGE

3,03 Claus Nielsen,79,HJA
3,03 Jacob Rønnow,79,HG
3,00 Thorbjørn Hubeck-Graudal,80,KIF
2,90 Sune Nygaard,79,EAF
2,88 Jon Andersen,80,SIK80

16-17 år

3,80 Kenneth Olsen,81,GIC (i)
3,80 Thomas Offersen,82,FIF (i)
3,60 Mikkel Larsen,81,AKH
3,30 Martin Leth-Nissen,82,FAK (i)
3,20 Mikkel Løvgrenn,82,HG

3,03 Morten Schaumburg,82,VIDAR
3,03 Anders Hafstrøm,81,AA
3,00 Peer Skov,82,VIDAR (i)
2,90 Jakob Buus Jensen,82,SPARTA
2,80 Thomas L.Jacobsen,81,RRA (i)

2,80 Jens Rimestad,82,AKH
2,78 Nicolaj Sonqvist,81,BAK
2,60 Søren Christensen,82,HGF
2,30 Mads Jensen,83,EAF
2,30 Dennis K.Meyer,81,SAM

14-15 år

3,70 Gert Skals,83,RRA
3,50 Asger Mathiesen,83,SKOVBK
3,31 Peter Sohn,83,BAK
3,10 Kenneth Petersen,83,RINGK
2,90 Peter Kanstrup,83,TIF

2,80 Henrik Lotzkat,83,AAIG
2,80 Asger Bonven,83,SKOVBK
2,80 Janich T.Sørensen,83,SKOVBK
2,70 Kim Christensen,84,SIK80 (i)
2,70 Martin Ø.Jensen,83,SIK80

2,70 Lars Hededam,83,OA/OGF
2,60 Simon Nørregaard,84,HVAM
2,31 Palle Lange Didriksen,83,RRA
2,30 Mads Jensen,83,EAF
2,30 Dirch K.Jørgensen,84,AAC

12-13 år

2,88 Johannes G.Madsen,85,SPARTA
2,40 Peter L.Jacobsen,85,RRA (i)
2,30 Mark Poulsen,85,RINGK
2,30 Mikael Kofoed-Nielsen,85,FIFH
2,20 Emil Lauritsen,85,OAI

2,10 Jonas Steenslev,85,FAK
2,00 Mikkel Johansen,86,HVAM
2,00 Palle Jensen,86,AA
1,90 Ashiyo Yaw Apeche,85,SPARTA
1,70 Jakob Christensen,85,OAI

1,60 Nicolai Trock,86,TIF
1,60 Jon Yde Bentsen,85,AA
1,50 Jacob S.Nakel,86,BAC
1,40 Jon T.Nielsen.86,BH

1,40 Mikkel Klejnstrup,86,BH

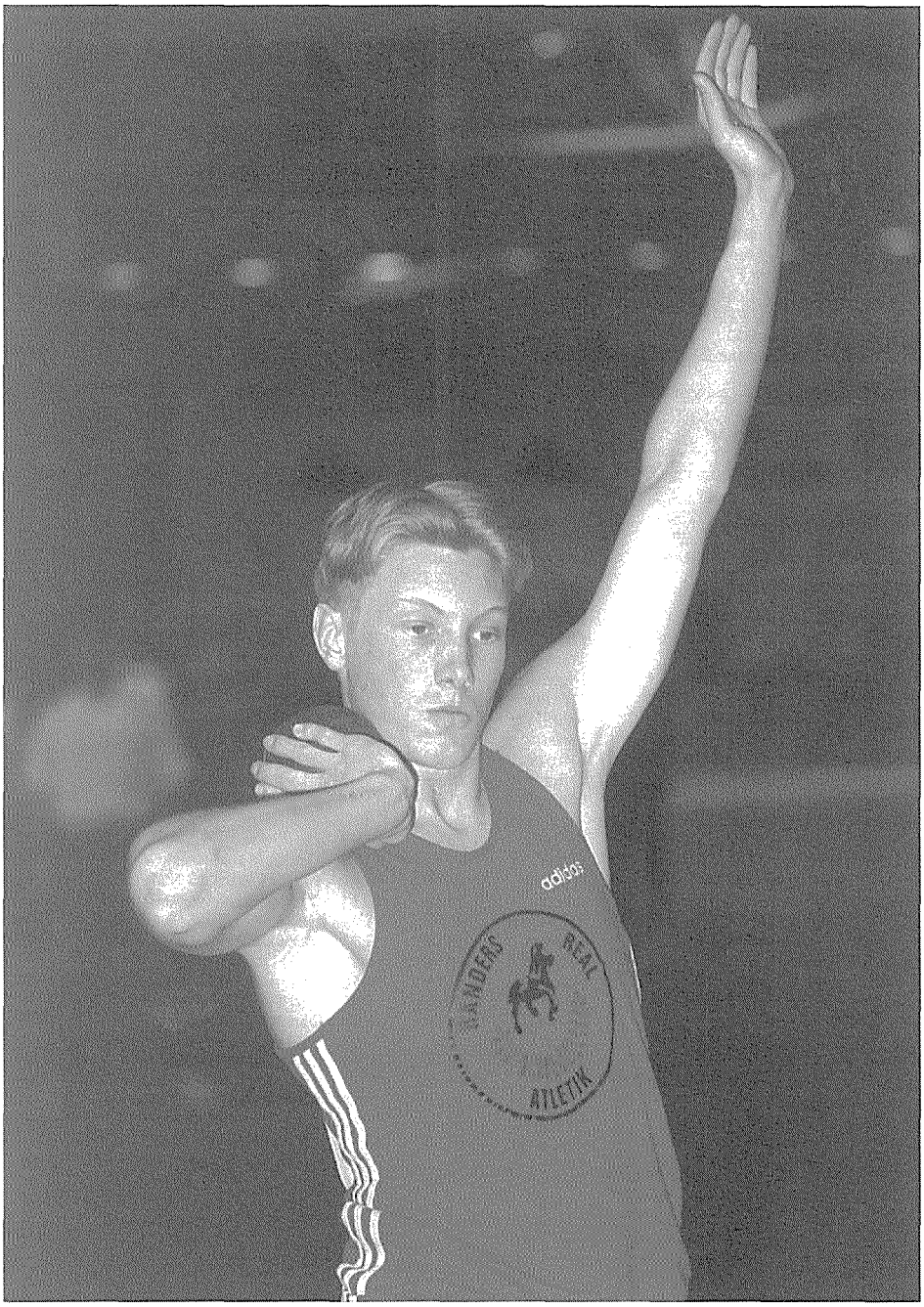

Gert Skals, RRA, en af fremtidens mangekæmpere ved DMU-indendørs, der atter blev afviklet i Malmø. (EL)

Kuglestød - mænd

18,40	Joachim B. Olsen,77,AA	Randers	08.08
17,23	Blerim Polisi,78,OA/OGF	Svendborg	15.08
15,88	Allan Laursen,62,SPARTA	Hvidovre	02.05
15,59	Mads Østergaard,64,SAK77	Esbjerg	25.07
15,58	Jesper V. Nielsen,70,1900	Halle	16.05
15,46	Dariusz Slowik,77,OA/OGF	Svendborg	02.06
15,40	Jan Bielecki,71,SPARTA	Rønne	12.09
15,28	Morten Zabel,79,EAF	Diekirch	26.09
15,23	Niels Uth,74,1900	Odense	29.08
15,16	Claus Klostermann,64,SPARTA	Odense	29.08
14,74	Michael Knudsen,66,KIF	Øbro	15.07
14,70	Michael Johansen,75,HELLAS	Greve	03.10
14,51	Torben Wolf,78,EAF	Odense	29.08
14,39	Carsten Bomme,70,KØGE	Lyngby	19.08
13,94	Jan Cordius,66,SPARTA	Øbro	15.07
13,84	Anders Jørgensen,67,SAC	Greve	11.06
13,82	Morten Justesen,71,1900	Randers	10.05
13,75	Kasper Mikkelsen,65,KIF	Øbro	05.08
13,70	Karsten Bentzen,72,SPARTA	Lyngby	30.05
13,68	Bjarke Brøns,75,SAM	Aabenraa	30.08
13,60	Tom O. Jensen,60,EAF	Esbjerg	10.05
13,34	David A.V.Pedersen,71,KIF	Øbro	26.05
13,29	Rune Espenhein,71,FIF	Øbro	30.08
13,23	Jan Persson,77,RIF	Riga	29.05
13,22	Jørgen Halkjær,59,OA/OGF	Odense	13.08
13,21	Kjeld Muff,68,SPARTA	Rundforbi	13.05
13,14	Kenneth Rasmussen,76,VAC	Holbæk	12.05
13,12	Lasse Ringhofer,73,HVAM	Lyngby	19.08
13,04	Morten Helmig,63,HERLEV	Fr.berg	26.05
12,92	Casper Nielsen,79,TIF	Rudegård	01.09
12,76	Mads Jensen,73,OA/OGF	Odense	29.08
12,75	Benny Jensen,64,AA	Sæby	09.05
12,75	Bjørn K. Andersen,74,AA	Esbjerg	10.05
12,75	Michael Jepsen,65,KIF	Greve	01.10
12,74	Eg Gregersen,72,1900	Aabenraa	07.06
12,71	Michael Nielsen,66,AAC	Fr.berg	23.05
12,67	Klaus Vaad,68,1900	Aabenraa	30.08
12,66	John Kalmar,62,GULL	Rundforbi	13.05
12,64	Anders Black,79,KIF	Øbro	21.09
12,58	Jørgen Krogh,67,EAF	Aalborg	15.08
12,53	Freddy Hansen,69,SAM	Esbjerg	10.05
12,53	Dragan Djurisic,81,SPARTA	Greve	11.06
12,52	Lars Hansson,70,AAC	Tårnby	12.08
12,50	Sten F. Mortensen,63,FIF	Herlev	29.08
12,48	Michael Jørgensen,67,KØGE	Rudegård	01.09
12,44	Carsten Christensen,71,HEDEN	Aabenraa	30.08
12,39	Thomas Jørgensen,70,SPARTA	Rudegård	01.09
12,36	Frank Jørgensen,60,GULL	Greve	11.06
12,35	Kim S. Jensen,74,SIK80	Sæby	09.05
12,32	Christian Nickelsen,74,HVAM	Hvidovre	25.09

ALLE TIDERS BEDSTE:

20,02	Ole Lindskjold,44,VIF	74
18.40	Joachim B. Olsen,77,AA	98
17,82	Michael Henningsen,53,AGF	75
17,66	Jan A. Sørensen,66,FAK	93
17,23	Blerim Polisi,78,OA/OGF	98
17,17	Aksel Thorsager,33,PI	62
17,06	Benny Pedersen,45,Ski.IK	68
17,03	Jan Cordius,66,SPARTA	95
16,98	Allan Laursen,62,SPARTA	97
16,58	Jan Thisted,48,BH	71
16,43	Curd W.Bahrt,60,KTA	87
16,33	Kaj Andersen,43,AGF	72
16,32	Klaus Jacob Jensen,61,HOLTE	88
16,31	Jan H.Hansen,61,HELLAS	81
16,22	Jørgen Halkjær,59,OGF	88
16,15	Peter A.Andersen,61,OGF	84
15,85	Keld Nielsen,46,HOLTE	77
15,75	Peter Jarl Hansen,44,AGF	73
15,71	Claus Klostermann,64,SPARTA	95
15,65	Claus Rasmussen,63,HERLEV	87
15,59	Mads Østergaard,64,SAK77	98
15,58	Flemming Østergård,65,SAM	85
15,58	Jesper V.Nielsen,70,1900	98
15,53	Tichomir Majercik,47,Fr.Od.	80
15,52	Leif Zimsen,47,HOLTE	71
15,51	Kent Johansen,64,KKFUM	94
15,48	Morten Helmig,63,HERLEV	88
15,47	Poul Hansen,50,ATL	76
15,43	Dariusz Slowik,77,OA/OGF	98
15,41	Jørgen Tambour,41,EAF	64
15,40	Jan Bielecki,71,SPARTA	98
15,36	Freddy H.Pedersen,56,AAK	80
15,34	Walter Møller,53,AGF	88
15,31	Carsten Bomme,70,SPARTA	94
15,29	Hollis Prine, ,SKOVBK(u)	58
15,28	Morten Zabel,79,EAF	98
15,23	Niels Uth,74,1900	98
15,18	Anders Jørgensen,67,HOLTE	91
15,15	Karl Skønnemann,45,HOLTE	74
15,05	Dan Busk,72,KIF	92
15,03	Bent Larsen,54,AIK-Vejg.	73
15,03	Jens Pedersen,59,SPARTA	88
15,00	Tom O. Jensen,60,EAF	95
14,92	John Frøberg,39,BH	67
14,91	Preben Krebs,51,AAK	74
14,87	Michael Johansen,75,KIF	97
14,83	Kjeld Andresen,50,PI	80
14,77	Andreas Michaelsen,34,HAIF	57
14,75	Nicolai Heidemann,73,AGF	96
14,74	Per Ovesen,51,IFK-Aalb.	73
14,74	Claus Lynggård,61,PI	89
14,74	Allan Hellum,61,FRH	95
14,74	Michael Knudsen,66,KIF	98

Kuglestød - mænd

ungseniorer

18,40 Joachim B. Olsen,77,AA
17,23 Blerim Polisi,78,OA/OGF
15,46 Dariusz Slowik,77,OA/OGF
14,51 Torben Wolf,78,EAF
13,23 Jan Persson,77,RIF

13,14 Kenneth Rasmussen,76,VAC
12,08 Karsten Andersen,77,EAF
10,96 Anders Olsen,77,LIF
10,91 Allan Hundrup,76,EAF
10,90 Patrick Hrdlicka,77,OA/OGF

10,81 Ken Jensen,77,FAK63
10,65 Jakob Hjort,76,AAC
10,48 Martin Øbakke,78,KØGE
10,21 Henrik Kjær Nielsen,76,GIF
10,06 Søen Klitgaard,77,AA

juniorer (6,25kg)

15,70 Morten Zabel,79,EAF
14,11 Casper Nielsen,79,TIF
13,60 Bjarke Korremann,79,FIF
13,55 Anders Black,79,KIF
13,32 Henrik Baker,80,TIF

12,14 John Steffen,80,FIF
11,96 Christian Henriksen,79,SPARTA
11,30 Martin Ø.Nielsen,80,AA
11,14 Lars P. Knudsen,79,HG (s)
10,70 Ulrik Kring,79,KIF

10,44 Rasmus Petersen,80,SAM
10,31 Niels Mathiesen,80,SKOVBK
10,30 Stefan B. Olsen,79,GIF
10,21 Esben K. Jensen,80,VEJEN
10,20 Casper B. Nielsen,80,EAF

16 - 17 år (5,0kg)

15,78 Dragan Djuricis,81,SPARTA
13,82 Anders Hafstrøm,81,AA
13,78 Esben Nicolaisen,82,1900
13,62 Martin Roald S.Poulsen,81,EAF
12,89 Thomas K. Jensen,81,SPARTA

12,75 Peter Sløk Hansen,81,KORSØR
12,58 Thomas Hoffmann,82,HVAM
12,53 Mikkel Larsen,81,AKH
12,49 Claus Borggren,82,VIDAR
12,30 Rune Christensen,82,VIDAR

12,23 Kasper Andreasen,81,HEDEN
11,64 Mikkel Løvgreen,82,HG
10,94 Thomas F.-Madsen,82,SPARTA
10,85 Dennis K.Meyer,81,SAM
10,54 Kenn Søndergaard,82,KORSØR

14 - 15 år (4,0kg)

15,81 Gert Skals,83,RRA
13,92 Kim Christensen,84,SIK80
13,70 Anders Høeg Lammers,83,AA
12,88 Kenneth M. Larsen,83,FAK
12,30 Christian Brødsgaard,83,AAIG

12,16 Martin Nielsen,83,HOLTE
12,16 Mikkel Secher,83,SKOVBK
11,93 Palle L. Didriksen,83,RRA
11,64 Martin Bertelsen,84,RRA
11,58 Kenneth Christensen,83,KIF

11,54 Benjamin Henriksen,84,BAK
11,54 Søren Kring,83,KIF
11,52 Henrik Lotzkat,83,AAIG
11,46 Wisley Lützen,83,AKH
11,17 Niels Anker Mejdahl,83,TIF

12 - 13 år (3,0kg)

12,84 Mikael Kofoed-Nielsen,85,FIFH
12,27 Johannes G. Madsen,85,SPARTA
12,14 Jonas Steenslev,85,FAK
12,00 Ashiyo Yaw Apeche,85,SPARTA
11,22 Poul Skals,85,RRA

10,70 Michael H. Hansen,85,EAF
10,53 Emil Lauritsen,85,OAI
10,40 Bertil Wraa,85,RFREJA
10,21 Jens W. Godskesen,85,AAIG
10,05 Karsten Hoppe,.85,FAK

9,98 Jacob Dahl-Hansen,85,SØAM
9,83 Rasmus Frydkjær,85,SIK80
9,59 Julius Christensen,85,RIF
9,54 Jesper Madsen,86,RAK
9,53 Daniel Guarneri,86,GIF

Diskoskast - mænd

55,00	Dariusz Slowik,77,OA/OGF	Esbjerg	26.07
54,06	Joachim B. Olsen,77,AA	Lanzarote	11.04
53,74	Jan Cordius,66,SPARTA	Øbro	05.08
51,54	Claus Klostermann,64,SPARTA	Øbro	15.07
48,88	Tom O. Jensen,60,EAF	Odense	29.08
48,52	Allan Laursen,62,SPARTA	Øbro	15.07
48,38	Jesper V. Nielsen,70,1900	Esbjerg	26.07
47,83	Heri Ziska,67,1900	Odense	29.08
47,72	Blerim Polisi,78,OA/OGF	Århus	04.08
47,15	Torben Wolf,78,EAF	Odense	23.08
45,95	Kjeld Andresen,50,GIF	Øbro	30.08
45,23	Mads Østergaard,64,SAK77	Esbjerg	26.07
45,08	Carsten Bomme,70,KØGE	Øbro	10.09
44,61	Jan Bielecki,71,SPARTA	Rønne	12.09
44,30	Anders Bendix Nielsen,71,SPARTA		Oden-
se	29.08		
44,06	Michael Johansen,75,HELLAS	Greve	19.05
43,92	Jens Grundahl,66,1900	Aalborg	22.07
43,37	Thomas Jørgensen,70,KØGE	Øbro	10.09
43,23	Michael Knudsen,67,KIF	Øbro	05.08
42,69	Simon Corlin Jensen,76,VIKING	Fr.berg	23.05
42,47	Lasse Ringhofer,73,HVAM	Hvidovre	12.06
41,76	Kim S. Jensen,74,SIK80	Odense	13.06
41,67	Eg Gregersen,72,1900	Aabenraa	07.06
41,49	Morten Justesen,71,1900	Århus	22.09
41,31	Niels Uth,74,1900	Århus	19.09
41,30	Jan Strøm Sørensen,71,SAM	Esbjerg	10.05
41,06	Michael Jørgensen,67,KØGE	Rudegård	01.09
40,95	Morten Helmig,63,HERLEV	Glostrup	27.09
40,90	Frank Jørgensen,60,GULL	Øbro	30.08
40,74	Torben Jørgensen,53,BH	Øbro	14.05
40,63	Michael Jepsen,65,KIF	Greve	01.10
40,35	Michael Nissen,72,OA/OGF	Odense	29.08
39,97	Martin Roald S.Poulsen,81,EAF	Esbjerg	01.08
39,92	Per Sabroe,59,1900	Aalborg	23.05
39,78	Steen F. Mortensen,63,FIF	Fr.berg	09.06
39,66	Henning Pedersen,67,AAIG	Randers	10.05
39,21	Anders Jørgensen,67,SAC	Rundforbi	13.05
38,86	Keld Muff,68,SPARTA	Øbro	10.09
38,71	Morten Zabel,79,EAF	Esbjerg	01.08
38,53	Dragan Djurisic,81,SPARTA	Greve	11.06
38,48	Frank Holst,70,LIF	Holbæk	14.05
38,43	Lars Hersinger,62,FRH	Rundforbi	13.05
38,43	Rune Espenhein,71,FIF	Øbro	30.08
38,42	Freddy Hansen,69,SAM	Skive	25.04
38,31	Peter Ahlfors,66,TIF	Fr.berg	23.05
38,16	Peter Voigt,74,TIF	Fr.berg	23.05
38,15	Elo Wichmann,58,BAC	Bagsværd	19.08
37,92	David A.V.Pedersen,71,KIF	Øbro	10.06
37,90	Klaus Vaad,68,1900	Århus	24.09
37,80	Søren Weile,69,AAC	Tårnby	29.04

ALLE TIDERS BEDSTE:

61,30	Steen Hedegård,45,HOLTE	77
61,16	Jan Cordius,66,SPARTA	95
60,04	Claus M.Bahrt,59,KTA	89
59,63	Kaj Andersen,43,AGF	71
56,56	Kjeld Andresen,50,PI	80
56,40	Peter Jarl Hansen,44,VIF	77
56,36	Brian Møller,70,AA	97
55,76	Claus Klostermann,64,SPARTA	96
55,00	Dariusz Slowik,77,OA/OGF	98
54,60	Ole Lindskjold,44,VIF	74
54,10	Joachim B. Olsen,77,AA	97
54,02	Claus Lynggård,61,PI	89
53,74	Allan Laursen,62,SPARTA	88
52,68	Leif Zimsen,47,HOLTE	70
52,14	Eg Gregersen,72,1900	95
52,12	Kent Johansen,64,KKFUM	94
51,33	Carl Sørensen,43,AGF	65
51,29	Benny Pedersen,45,Skive IK	68
51,24	Klaus Jacob Jensen,61,HOLTE	83
51,19	Poul Schlichter,36,AIK95	57
51,14	Tom O. Jensen,60,EAF	96
50,42	Thorstein Løwe,23,IFK-Aalb.(u)	60
50,35	Jørgen Munk Plum,25,KIF	61
49,92	Bent Larsen,54,AIK-Vejg.	73
49,88	Per Sabroe,59,1900	83
49,84	Mads Østergaard,64,SAK77	95
49,38	Claus Rasmussen,63,HERLEV	88
49,18	Per Jørgensen,63,PI	89
49,00	Anders Jørgensen,67,HOLTE	91
48,82	Morten Helmig,63,HERLEV	92
48,71	Jarl Guldbrandsson,53,SG (u)	76
48,50	Heri Ziska,67,1900	94
48,38	Jesper V. Nielsen,70,1900	98
48,17	Jimmy B.Larsen,64,OGF	86
48,08	Jan H.Hansen,61,HELLAS	81
48,06	Anders B Nielsen,71,SPARTA	97
47,96	Flemming Østergård,65,AGF	91
47,94	Nicolai Heidemann,73,AGF	96
47,72	Blerim Polisi,78,OA/OGF	98
47,64	Ebbe Nøhr,50,HERLEV	77
47,50	Jens K.Bengtson,62,HAF	88
47,39	Jørgen Halkjær,59,Fr.Od.	82
47,38	Palle Hedegård,58,EAF	81
47,34	Erik Fisker,46,AGF	74
47,33	Leif Tost,35,KIF	68
47,27	Preben Olsen,43,HAIF	67
47,22	Curd W.Bahrt,60,KTA	88
47,22	Simon Jensen,76,VIKING	95
47,18	Michael Johansen,75,KIF	97
47,15	Torben Wolf,78,EAF	98

Diskoskast - mænd

ungseniorer

55,00 Dariusz Slowik,77,OA/OGF
54,06 Joachim B.Olsen,77,AA
47,72 Blerim Polisi,78,OA/OGF
47,15 Torben Wolf,78,EAF
42,69 Simon Corlin Jensen,76,VIKING

37,16 Karsten Andersen,77,EAF
36,24 Jan Persson,77,RIF
35,83 Jacob Larsen,77,FAK63
34,68 Kenneth Rasmussen,76,VAC
33,95 Ken Jensen,77,AGF

31,41 Henrik Kjær Nielsen,76,GIF
30,90 Jakob Hjort,76,AAC
30,72 Anders Olsen,77,LIF
29,63 Peter Goltermann,76,GIF
28,79 Ronni S. Hansen,78,OA/OGF

juniorer (1,75kg)

41,70 Morten Zabel,79,EAF
38,30 Bjarke Korremann,79,FIF
36,73 Casper Nielsen,80,TIF
36,68 Bjarke Nielsen,79,KØGE
36,26 Henrik Baker,79,TIF

31,28 Thorbjørn H.-Graudal,80,KIF
30,96 Anders Black,79,KIF
30,05 Mads B. Hansen,80,SKOVBK
29,71 Anders Juul Jensen,80,AKH
28,98 Niels Mathiesen,80,SKOVBK

27,47 Jacob Tesch,80,OA/OGF
26,89 Jacob Jacobsen,80,VIBORG
26,56 Rasmus Petersen,80,SAM
26,45 Casper B. Nielsen,80,EAF
26,15 Martin Ø. Nielsen,80,AA

16 - 17 år (1,5kg)

46,39 Dragan Djurisic,81,SPARTA
44,78 Martin Roald S.Poulsen,81,EAF
39,20 Anders Hafstrøm,81,AA
37,38 Esben Nicolaisen,82,1900
37,27 Mikkel Larsen,81,AKH

36,57 Thomas K. Jensen,81,SPARTA
36,30 Dennis K. Meyer,81,SAM
34,71 Claus Borggren,82,VIDAR
34,42 Peter Sløk Hansen,81,KORSØR
34,05 Richard Nielsen,82,MOLS

33,61 Dennis Henriksen,82,RAK
32,54 Martin Leth-Nissen,82,FAK
30,40 Thomas L. Jacobsen,81,RRA
29,72 Mikkel Løvgreen,82,HG
29,49 Kasper Andreasen,81,HEDEN

14 - 15 år (1kg)

45,04 Kim Christensen,84,SIK80
43,07 Benjamin Henriksen,84,BAK
40,75 Kenneth Pedersen,83,RINGK
40,54 Gert Skals,83,RRA
38,86 Kristian Dickow,83,FIF

38,00 Søren Kring,83,KIF
37,64 Anders Høeg Lammers,83,AA
33,08 Hans Chr. Johansen,84,AAIG
32,61 Kennth Christensen,83,KIF
32,08 Martin Bertelsen,84,RRA

31,69 Kenneth Larsen,83,FAK
30,70 Henrik Lotzkat,83,AAIG
29,84 Martin Ø. Jensen,84,SIK80
29,48 Kristian Christensen,84,RINGK
29,29 Rasmus Schnabl,84,VAC

12 - 13 år (750g)

39,59 Mikael Kofoed-Nielsen,85,FIFH
37,33 Johannes G. Madsen,85,SPARTA
31,79 Karsten Hoppe,85,FAK
28,58 Julius Christensen,85,RIF
26,45 Jonas Steenslev,85,FAK

25,06 Morten W. Pedersen,85,NGIF
25,00 Martin Jacobsen,86,HGF
24,42 Rasmus Frydkjær,85,SIK80
24,36 Peter L. Jacobsen,85,RRA
23,00 Michel Muzial,85,FAK

22,72 Kian Møller,86,RAK
20,81 Peter Laursen,85,BAK
20,52 Niels Johansen,85,AAIG
20,45 Lars Gravergaard,86,HGF
20,08 Søren Hejnfeldt,85,SØAM
20,08 Michael Johansen,85,HVAM

Hammerkast - mænd

74,92	Jan Bielecki,71,SPARTA	Dijon	10.05
64,88	Bjarke Brøns,75,SAM	Randers	08.08
64,55	Michael Knudsen,67,KIF	Glostrup	20.08
64,50	Torben Wolf,78,EAF	Randers	08.08
61,60	Simon Corlin Jensen,76,VIKING	Glostrup	05.09
58,72	Anders Jørgensen,67,SAC	Rundforbi	13.05
57,45	Jon Bang,64,EAF	Esbjerg	25.07
57,44	Lasse Ringhofer,73,HVAM	Lyngby	19.08
57,12	Jan Strøm Sørensen,71,SAM	Aalborg	23.05
56,38	Karsten Andersen,77,EAF	Esbjerg	25.07
54,64	Steen F. Mortensen,63,FIF	Fr.berg	09.06
53,95	Dariusz Slowik,77,OA/OGF	Odense	17.09
53,89	Michael Jepsen,65,KIF	Odense	29.08
53,06	Jesper V. Nielsen,70,1900	Esbjerg	21.05
52,56	Bjørn Cordius,70,FAK	Bagsværd	19.08
52,18	Torben Hansen,66,AKH	Odense	06.06
51,88	Jan O. Jeppesen,72,OA/OGF	Aalborg	23.05
51,38	Elo Wichmann,58,BAC	Bagsværd	19.06
51,24	Claus Klostermann,64,SPARTA	Rundforbi	13.05
50,40	Per Sabroe,59,1900	Odense	29.08
50,15	Freddy Hansen,69,SAM	Skive	25.04
49,39	Tom O. Jensen,60,EAF	Esbjerg	01.01
49,27	Morten Helmig,63,HERLEV	Herlev	10.06
49,01	Kjeld Andresen,50,GIF	Greve	11.06
48,19	Karsten Hessilt,53,GIC	Glostrup	27.09
47,52	Finn B. Jacobsen,59,AA	Aalborg	30.08
47,09	Lars Hansson,70,AAC	Odense	29.08
46,58	Eg Gregersen,72,1900	Aabenraa	30.08
46,16	Joachim B.Olsen,77,AA	Aabenraa	30.08
46,03	Flemming Fisker,42,AGF	Esbjerg	10.05
45,99	Morten Zabel,79,EAF	Odense	23.08
45,09	Peter Højfeldt,57,AA	Aalborg	23.05
44,98	John Hedemann,66,VIDAR	Vejle	16.08
44,98	Frank Nielsen,68,GIF	Greve	03.10
44,77	Karsten Bentzen,72,SPARTA	Greve	11.06
44,30	Heri Ziska,67,1900	Helsingør	06.06
44,24	Henrik Borup,65,AGF	Aabenraa	30.08
44,16	Søren Ø. Bertelsen,61,HEDEN	Randers	10.05
44,02	Michael Jørgensen,67,KØGE	Lyngby	19.08
43,96	Casper B. Nielsen,80,EAF	Odense	09.05
43,52	Michael Ibholt,68,KIF	Øbro	14.05
43,03	Mads Østergaard,64,SAK77	Vejle	16.08
42,62	Anders Svendsen,74,1900	Aabenraa	07.06
42,54	Søren Weile,64,AAC	Tårnby	15.09
42,52	Jørgen Halkjær,59,OA/OGF	Esbjerg	10.05
42,30	Carsten Bagge,62,GIC	Glostrup	20.08
42,10	Poul Mejls Jensen,74,AKH	Aalborg	16.08
42,04	Morten Høj,71,SAM	Skive	03.10
41,75	Allan Laursen,62,SPARTA	Fr.berg	23.05
41,32	Ole Jeppesen,64,OA/OGF	Odense	06.06

ALLE TIDERS BEDSTE:

74,92	Jan Bielecki,71,SPARTA	98
70,54	Jan Cordius,66,SPARTA	95
65,00	Bjarke Brøns,75,AGF	96
64,55	Michael Knudsen,67,KIF	98
64,50	Torben Wolf,78,EAF	98
63,64	Erik Fisker,46,AGF	73
63,44	Anders Jørgensen,67,HOLTE	90
62,30	Torben S.Hansen,66,IK-Holsteb.	89
62,04	Flemming Fisker,42,AGF	73
61,92	Per Sabroe,59,1900	85
61,88	Peter Christensen,58,Fr.Od.	84
61,80	Aage B.Jacobsen,61,SPARTA	85
61,60	Jan Strøm Sørensen,71,AGF	95
61,60	Simon Jensen,76,VIKING	97
60,92	Nicolai Heidemann,73,AGF	96
60,85	Ole Lindskjold,44,VIF	74
60,70	Orla Bang,38,EAF	69
60,60	Peter Jarl Hansen,44,AGF	76
59,36	Bent Larsen,54,AAK	84
59,24	Claus Klostermann,64,SPARTA	97
58,48	Morten Helmig,63,HERLEV	89
58,29	Jon Bang,64,EAF	85
57,56	Benny Lorentzen,60,1900	87
57,44	Lasse Ringhofer,73,HVAM	98
57,22	Allan Kristensen,63,SPARTA	91
56,83	Kjeld Andresen,50,HAIF	77
56,77	Edgar Wendelboe,35,GULL	65
56,66	Michael Jepsen,65,AAC	94
56,50	Elo Wichmann,58,HOLTE	93
56,42	Poul Cederquist,16,PI	56
56,38	Karsten Andersen,77,EAF	98
56,16	Steen F.Mortensen,63,RAC	88
56,12	Brian Møller,70,AA	96
56,11	Svend Aa.Frederiksen,20,NGIF	57
56,06	Finn Olsen,65,KKFUM	95
55,77	Per Rasmussen,37,SKOVBK	61
55,69	Viktor Setnik,53,Kold.IF(u)	72
55,68	Bjørn Cordius,70,FAK	95
55,58	Søren Corneliussen,40,GULL	61
55,58	Mogens Krog,41,AAK	75
55,57	Karsten Hessilt,53,GIC	83
55,04	Poul Toft,37,RFREJA	63
55,01	Klaus Bonde,48,KTA	76
54,99	Jørgen Kraup,42,EAF	63
54,70	Thomas Russel,68,SPARTA	95
54,41	Preben Olsen,43,HAIF	64
54,37	Leif Clausen,57,HVIF	83
54,28	Benny Pedersen,45,Skive IK	68
54,23	Willy Larsen,38,KIF	67
54,06	Dariusz Slowik,77,OA (u)	97

Hammerkast - mænd

ungseniorer

64,50 Torben Wolf,78,EAF
61,60 Simon Corlin Jensen,76,VIKING
56,38 Karsten Andersen,77,EAF
53,95 Dariusz Slowik,77,OA/OGF
46,16 Joachim B.Olsen,77,AA

36,34 Claus B. Jensen,78,FAK
31,39 Erik Dueled,77,KØGE
27,69 Henrik Kjær Nielsen,76,GIF
26,23 Claus Lundgreen,77,GULL
26,16 Niels Arvidson,77,SIK80

25,67 Peter Goltermann,76,GIF
22,28 Martin Pedersen,78,DELTA
21,34 Jack Egelund,76,GIC
19,04 Andreas Sørensen,78,HJA
17,59 Brian Hjorteberg,78,GIF

juniorer (6,25kg)

52,15 Morten Zabel,79,EAF
49,46 Casper B. Nielsen,80,EAF
39,18 Ruben Rasmussen,80,RFREJA
36,07 Laust Lund,79,FIF
33,67 Lars P. Knudsen,79,HG (s)

32,39 Rasmus Petersen,80,SAM
28,46 Bjarke Korremann,79,FIF (s)
25,94 Casper Nielsen,79,TIF (s)
24,17 Thorbjørn H.-Graudal,80,KIF
23,91 Stefan B. Olsen,79,GIF

22,58 Carsten Schmidt,79,SAM
22,04 Stefan Henlev,,1900
20,05 Jacob Tesch,80,OA/OGF
19,17 Ulrik Kring,79,KIF
17,08 Anders Black,79,KIF

16 - 17 år (5kg)

42,39 Dennis K. Meyer,82,SAM
40,10 Mikkel Larsen,81,AKH
37,48 Dragan Djurisic,81,SPARTA
37,10 Martin Leth-Nissen,82,FAK
36,42 Peter Sløk Hansen,81,KORSØR

35,78 Martin Roald S.Poulsen,81,EAF
29,07 Esben Nicolaisen,82,1900
27,90 Jesper Nielsen,82,RAK
26,83 Thomas K. Jensen,81,SPARTA
26,22 Richard Nielsen,82,MOLS

23,62 Carsten Fernandez,81,GIK
23,06 Dennis Henriksen,82,RAK
21,87 Jimmi Jakobsen,81,GIF
21,19 Thomas F.-Madsen,82,SPARTA
20,90 Søren Christensen,82,HGF

14 - 15 år (4kg)

38,30 Martin Greifenstein,83,BAK
35,85 Kim Christensen,84,SIK80
34,91 Jeppe M. Hansen,83,SKOVBK
32,44 Kenneth Christensen,83,KIF
31,07 Mark Sindlev,83,HERLEV

31,00 Branco Picordsovic,84,FIFH
29,62 Palle L. Didriksen,83,RRA
28,40 Kenneth M. Larsen,83,FAK
27,60 Mikkel F. Hansen,83,AAIG
25,28 Johnny Poulsen,84,HGF

23,54 Carsten Nielsen,83,HERLEV
23,10 Hans Chr. Johansen,84,AAIG
22,68 Søren Kring,83,KIF
20,40 Kristoffer J. Jensen,83,SPARTA
18,88 Anders Lykkegaard,83,EAF

12 - 13 år (3kg)

35,66 Johannes G. Madsen,85,SPARTA
33,22 Jonas Steenslev,85,FAK
20,08 Jesper Thykier,85,FIFH
18,82 Michael Johansen,86,HVAM
18,44 Karsten Hoppe,85,FAK

17,28 Peter Laursen,85,BAK
13,00 Mikkel Klejnstrup,86,BH
10,36 Kasper Mølgaard,86,BH
10,20 Jesper B. Laursen,86,DELTA
8,68 Jon T. Nielsen,86,BH

Vægtkast - mænd

22,62	Jan Bielecki,71,SPARTA	Rønne	12.09
20,14	Michael Knudsen,67,KIF	Randers	09.08
19,15	Bjarke Brøns,75,SAM	Esbjerg	26.07
18,69	Torben Wolf,78,EAF	Esbjerg	26.07
18,33	Dariusz Slowik,77,OA/OGF	Esbjerg	21.05
18,16	Claus Klostermann,64,SPARTA	Randers	09.08
17,97	Jon Bang,64,EAF	Esbjerg	26.07
17,59	Lasse Ringhofer,73,HVAM	Hvidovre	13.06
16,93	Karsten Andersen,77,EAF	Esbjerg	26.07
16,58	Simon Corlin Jensen,76,VIKING	Hvidovre	13.06
16,16	Jan Strøm Sørensen,71,SAM	Skive	25.04
16,07	Bjørn Cordius,70,FAK	Hillerød	09.05
16,00	Heri Ziska,67,1900	Randers	09.08
15,77	Steen F. Mortensen,63,FIF	Fr.berg	26.07
15,38	Michael Jepsen,65,KIF	Greve	01.10
15,25	Joachim B.Olsen,77,AA	Rønne	12.09
15,03	Tom O. Jensen,60,EAF	Esbjerg	01.01
14,93	Morten Helmig,63,HERLEV	Glostrup	27.09
14,83	Elo Wichmann,58,BAC	Øbro	15.08
14,80	Søren Weile,64,AAC	Tårnby	15.09
14,37	Freddy Hansen,69,SAM	Skive	09.04
14,21	Jesper V. Nielsen,70,1900	Esbjerg	21.05
14,17	Michael Johansen,75,KIF	Greve	01.10
14,00	Finn B. Jacobsen,59,AA	Aalborg	15.08
13,86	Lars Hansson,70,AAC	Tårnby	15.09
13,39	Michael Skifter Andersen,69,DELTA	Slagelse	29.08
13,35	Peter Højfeldt,57,AA	Aalborg	15.08
13,19	Karsten Hessilt,53,GIC	Herlev	29.08
13,07	John Hedemann,65,VIDAR	Sønderborg	27.08
12,98	Frank Nielsen,68,GIF	Greve	01.10
12,76	Morten Zabel,79,EAF	Esbjerg	01.01
12,74	Henning Thorsen,59,RFREJA	Aalborg	15.08
12,61	Johnny Andersen,69,FIF	Fr.berg	01.10
12,60	Lasse Johansen,75,EAF	Esbjerg	01.01
12,31	Torben Larsen,49,GIF	Greve	03.05
12,22	Peter Mortensen,66,RAK	Rødding	14.10
12,04	Morten Høj,71,SAM	Skive	03.10
11,96	Steen Hoppe,58,FAK	Fredensborg	11.10
11,91	Michael L. Nielsen,71,SAM	Skive	25.04
11,84	John Frandsen,61,FAK	Hillerød	09.05
11,82	Palle O. Pedersen,70,DELTA	Slagelse	03.10
11,69	Henrik Kjær Nielsen,76,GIF	Greve	03.10
11,65	Jakob Larsen,69,FIF	Fr.berg	01.10
11,56	Per Lange,73,SAK77	Silkeborg	10.10
11,41	Carsten Bagge,62,GIC	Glostrup	27.09
11,11	Bjørn Madsen,69,FIF	Fr.berg	26.07
10,98	Jesper Eskildsen,74,SAM	Skive	07.04
10,96	Kåre Knudsen,52,BH	Herlev	29.08
10,82	Ole Jacobsen,66,VIDAR	Sønderborg	27.08
10,75	Claus B. Jensen,78,FAK	Hillerød	09.05

ALLE TIDERS BEDSTE:

22,86	Jan Bielecki,71,SPARTA	97
21,36	Jan Cordius,66,SPARTA	95
20,28	Ole Lindskjold,44,VIF	73
20,14	Erik Fisker,46,AGF	73
20,14	Michael Knudsen,67,KIF	98
20,12	Nicolai Heidemann,73,AGF	96
20,05	Claus Klostermann,64,SPARTA	95
19,66	Peter Jarl Hansen,44,AGF	73
19,64	Peter Christensen,58,Fr.Od.	82
19,60	Anders Jørgensen,67,HOLTE	96
19,53	Claus M.Bahrt,59,KTA	85
19,15	Bjarke Brøns,75,SAM	98
19,02	Morten Helmig,63,HERLEV	89
18,81	Bent Larsen,54,AAK	84
18,81	Per Sabroe,59,1900	84
18,73	Sven Fosbo,40,GULL	67
18,70	Jon Bang,64,Fr.Od.	88
18,69	Torben Wolf,78,EAF	98
18,67	Kjeld Andresen,50,HAIF	77
18,59	Søren Corneliussen,40,GULL	61
18,33	Dariusz Slowik,77,OA/OGF	98
18,18	Michael Jepsen,65,KTA	90
17,96	Orla Bang,38,EAF	63
17,96	Flemming Fisker,42,AGF	79
17,91	Jan S.Sørensen,71,AGF	96
17,86	Jørgen Krarup,42,EAF	63
17,80	Simon Jensen,76,VIKING	97
17,77	Leif Sohnemann,60,AAK	89
17,76	Jørgen Halkjær,59,OGF	83
17,75	Aage B.Jacobsen,61,SPARTA	83
17,73	Mogens Krog,41,AAK	75
17,68	Poul Cederquist,16,PI	58
17,62	Karsten Hessilt,53,GIC	83
17,60	Claus Bonde,48,KTA	77
17,59	Lasse Ringhofer,73,HVAM	98
17,50	Erik Buus Madsen,68,VIDAR	89
17,41	Elo Wichmann,58,HOLTE	93
17,34	Victor Petersen,12,IK-99	40
17,29	Benny Lorentzen,60,1900	87
17,27	Aksel Thorsager,33,ATTILA	70
17,14	Steen F.Mortensen,63,RAC	93
17,11	Karl Skønnemann,45,HOLTE	77
17,02	Edgar Wendelboe,35,GULL	67
17,02	Curd W.Bahrt,60,KTA	88
16,96	Benny Pedersen,45,Skive IK	69
16,94	Christian Mathiesen,65,VIDAR	90
16,93	Karsten Andersen,77,EAF	98
16,85	Allan Hellum,62,KTA	91
16,79	Fritz Rasmussen,17,AFF	45
16,75	Freddy Clausen,41,KTA	71

Vægtkast - mænd

ungseniorer

18,69 Torben Wolf,78,EAF
18,33 Dariusz Slowik,77,OA/OGF
16,93 Karsten Andersen,77,EAF
16,58 Simon Corlin Jensen,76,VIKING
15,25 Joachim B. Olsen,77,AA

11,69 Henrik Kjær Nielsen,76,GIF
10,75 Claus B. Jensen,78,FAK
8,74 Brian Hjorteberg,78,GIF
8,63 Peter Goltermann,76,GIF
7,52 Jack Egelund,76,GIC

7,48 Martin Pedersen,78,DELTA
7,29 Hafid Barkani,76,HVAM
7,29 Martin Scheurlein,78,DELTA
7,04 Stefan Schmidt,77,AGF
6,58 Jesper Flodin,77,KIF

juniorer (12,5kg)

18,11 Morten Zabel,79,EAF
14,72 Rasmus Petersen,80,SAM
14,53 Casper B. Nielsen,80,EAF
12,37 Emil Marker,80,BAC
11,34 Bjarke Korremann,79,FIF

8,37 Thorbjørn H.-Graudal,80,KIF
8,27 Ulrik Kring,79,KIF
7,72 Steffen Jørgensen,80,HVAM
7,19 Stefan B. Olsen,79,GIG
6,91 Christian Henriksen,79,SPARTA

6,68 Carsten Schmidt,79,SAM (s)
6,22 Martin Thordal,79,SAM (s)

16 - 17 år (12,5kg)

15,16 Martin Roald S. Poulsen,81,EAF
12,82 Dennis K. Meyer,81,SAM
11,92 Mikkel Larsen,81,AKH
10,07 Thomas K. Jensen,81,SPARTA
9,68 Kasper H. Hansen,81,BAC

9,08 Martin Leth-Nissen,82,FAK
8,59 Dennis Henriksen,82,RAK
8,08 Jesper Nielsen,82,RAK
7,80 Jimmi Jacobsen,81,GIF
7,71 Thomas F.-Madsen,82,SPARTA

5,28 Thomas Hofmann,82,HVAM

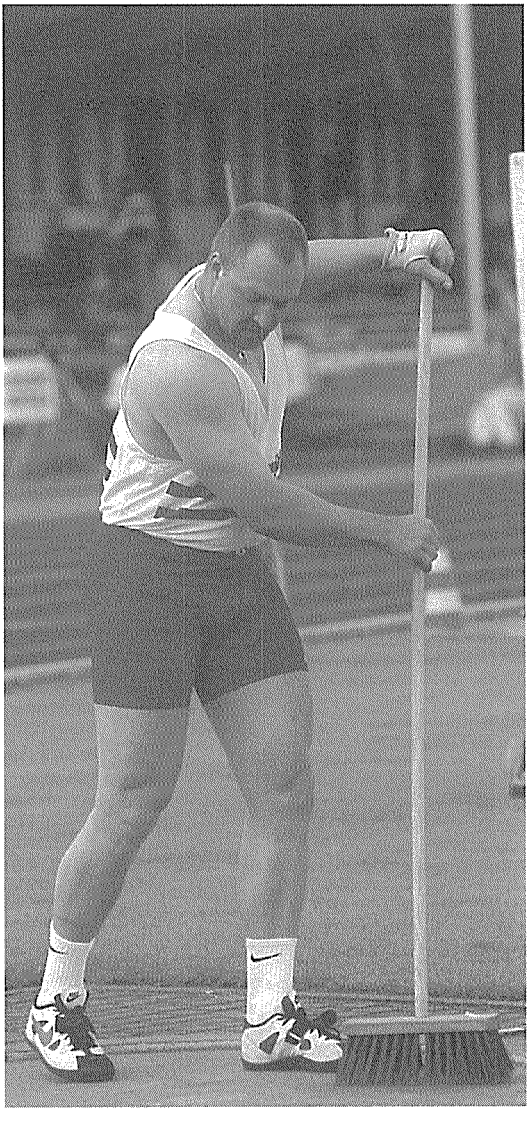

Michael Knudsen, KIF har gang i kosten for at fjerne alle urenheder i kasteringen. 2 uger efter denne situation blev vægten sendt ud over de magiske 20m ved DM i Randers. (EL)

Spydkast - mænd

75,45	Kenneth Petersen,66,SPARTA	Esbjerg	25.07
70,25	Richard A. Knudsen,72,OA/OGF	Hvidovre	12.06
67,74	Torben Wolf,78,EAF	Herning	02.05
65,36	Jan Bielecki,71,SPARTA	Rønne	12.09
60,95	Bjarne Harsmann,67,1900	Esbjerg	10.05
60,61	Toste Jessen,74,SPARTA	Randers	08.08
59,76	Morten Justesen,74,1900	Reykjavík	05.07
59,69	Lasse Ringhofer,73,HVAM	Glostrup	21.06
59,05	Michael Nielsen,66,AAC	Fr.berg	23.05
59,00	Tom O. Jensen,60,EAF	Odense	29.08
58,74	Martin Gärtner,78,HELLAS	Ballerup	15.08
58,73	René Kvist,67,RRA	Randers	10.05
58,38	Pierre Bocquet,69,OA/OGF	Odense	13.08
57,50	Jan Cordius,66,SPARTA	Aalborg	02.05
57,07	Peter Riis,77,SAK77	Helsingborg	12.07
56,57	Thomas Jensen,76,VIKING	Rønne	09.05
55,94	Michael Jepsen,65,KIF	Odense	29.08
55,90	Flemming Jørgensen,69,HEDEN	Aabenraa	30.08
55,63	Thor Rasmussen,74,RFR	Randers	08.08
55,28	Ole Jensen,66,KKFUM	Odense	06.06
55,27	Lars Nielsen,79,SAK77	Sæby	22.08
55,03	Mogens Maltby,59,TIF	Fr.berg	23.05
54,50	Dariusz Kibler,62,OA/OGF	Odense	30.04
54,44	Jesper Eskildsen,74,SAM	Skive	09.04
54,43	Jeppe A. Thomsen,77,RFREJA	Herlufsholm	12.09
54,26	Per Bo Krogman,58,HIF	Øbro	15.08
54,10	Henning Pedersen,67,AAIG	Aabenraa	30.08
54,05	Glenn Jespersen,63,GIF	Rundforbi	13.05
53,76	Kjeld Muff,68,SPARTA	Odense	29.08
53,53	Lasse Johansen,75,EAF	Glostrup	29.06
53,04	Knud Andersen,62,1900	Aabenraa	07.06
52,75	Jesper Kofoed,67,AGF	Aalborg	23.05
52,56	Peter Mecklenborg,79,RRA	Randers	27.05
52,54	Søren Møller,73,AAC	Bagsværd	14.05
52,45	Dan Kjellman,74,HIF	Bagsværd	19.08
52,27	Kristian Møller,78,HJA	Aalborg	16.08
52,16	Per Lange,73,SAK77	Aabenraa	07.06
52,00	Peter Andreassen,70,KØGE	Lyngby	19.08
51,94	Erik Dueled,77,KØGE	Ballerup	08.06
51,68	Allan Madsen,67,HEDEN	Aabenraa	07.06
51,54	Allan K. Nielsen,67,OA/OGF	Odense	30.04
51,20	Bent Jensen,70,VI39	Herlufsholm	11.06
51,16	Ulrik Lademann,67,SPARTA	Øbro	30.08
50,85	Hjalmar Nygaard Thomsen,73,EAF	Glostrup	21.06
50,84	Ruben Enger,77,RRA	Aabenraa	07.06
50,78	Bjarke Korremann,79,FIF	Fr.berg	23.05
50,70	Joachim Rahbek,72,1900	Herning	02.05
50,64	Michael Holm,71,AA	Aalborg	16.08
50,63	Lars Markussen,58,KIF	Fr.berg	23.05
50,58	Finn G. Hansen,70,GULL	Øbro	30.08

ALLE TIDERS BEDSTE:

81,22	Kenneth Petersen,65,KIF	89
77,38	Thomas Jørgensen,70,SPARTA	96
76,92	Arnt Pedersen,56,RFREJA	90
70,62	Richard A.Knudsen,72,OA	97
70,34	Bjarne Harsmann,67,1900	97
69,50	Thor Rasmussen,74,RFREJA	95
69,34	Torben Wolf,78,EAF	97
69,20	Claus Rasmussen,63,HERLEV	88
69,20	Jørgen Jelstrøm,63,OA	91
69,16	Jan Bielecki,71,HOLTE	94
68,76	Lars Underbjerg,59,PI	90
68,30	Per W.Jensen,67,RRA	88
68,25	Anders Høfler,67,AAK	86
68,10	Jan Cordes,66,TIF	90
67,86	Toste Jessen,74,SPARTA	97
67,84	Michael Jørgensen,67,SPARTA	93
67,74	Bjarne Vedel,66,BAK	89
66,78	Jens Underbjerg,66,PI	90
66,58	Steen Nielbo,70,G77	91
66,48	Mogens Maltby,58,TIF	87
66,46	René Kvist,67,RRA	94
66,32	Jan Cordius,66,FAK	90
65,16	Tom O.Jensen,60,EAF	93
65,08	Klaus Jacob Jensen,61,HOLTE	88
64,88	Henrik Larsen,66,FAK	88
64,40	Michael Jepsen,65,KTA	88
63,84	John Solberg,55,PI	88
63,58	Lasse Ringhofer,73,HVAM	97
63,24	Henning Pedersen,66,FIF	89
63,18	Karsten Kraglund,47,SKOVBK	88
63,18	Karsten Nielsen,69,HG	91
63,10	Jens K.Bengtson,62,HAF	86
62,98	René Nybo,61,1900	87
62,92	Michael Nielsen,66,AAC	96
62,84	Nicolai Heidemann,73,FAK63	95
62,74	Lars Markussen,58,KIF	94
62,62	Morten Blumensaat,63,SAK77	89
62,34	Per Lange,73,SAK 77	96
62,22	Carsten Bojsen,58,EAF	87
61,98	Gunnar O.Jensen,57,AGF	86
61,96	Kjeld Muff.68,SPARTA	96
61,92	Jan A.Sørensen,66,TIF	87
61,52	Jesper V.Nielsen,70,1900	93
61,40	Knud Andersen,62,1900	88
61,20	Per Bo Hansen,58,SPARTA	89
60,90	Jacob Skriver,73,AGF	94
60,84	Pierre Bocquet,69,OA	95
60,78	Poul H.Christensen,64,Fr.Od.	89
60,60	Karsten Hessilt,53,GIC	89
60,30	Henrik Petersen,58,KTA	86

Spydkast - mænd

ungseniorer

67,74 Torben Wolf,78,EAF
58,74 Martin Gärtner,78,HELLAS
56,94 Peter Riis,77,SAK77
56,57 Thomas Jensen,76,VIKING
54,43 Jeppe A. Thomsen,77,RFREJA

52,27 Kristian Møller,78,HJA
51,94 Erik Dueled,77,KØGE
50,84 Ruben Enger,77,RRA
49,91 Simon Corlin Jensen,76,VIKING
48,63 Ken Jensen,77,FAK63

48,50 Kenneth Rasmussen,76,VAC
48,00 Patrick Hrdlicka,77,OA/OGF
47,88 Casper Lindemann,78,SPARTA
45,87 Anders Olsen,77,LIF
45,22 Peter Fransen,77,HVAM

juniorer

55,27 Lars Nielsen,79,SAK77
52,56 Peter Mecklenborg,79,RRA
50,78 Bjarke Korremann,79,FIF
50,17 Henrik Baker,80,TIF
49,18 Anders Black,79,KIF

47,42 Jeppe Kristensen,79,SIK80
47,40 Casper B. Nielsen,80,EAF
47,18 Thomas Hafstrøm,79,AA
45,81 Thorbjørn H.-Graudal,80,KIF
45,59 Ulrik Kring,79,KIF

44,09 Martin Frederiksen,80,FIF
43,36 Jacob Rønnov,80,HG
42,98 Esben Bonde,80,VIF
41,87 Rasmus Petersen,80,SAM
40,91 Morten Thomsen,79,AAIG

16 - 17 år (600g)

59,38 Claus Borggren,82,VIDAR
56,30 Kristoffer Malmos,81,VIDAR
55,09 Dennis K. Meyer,81,SAM
52,12 Thomas K. Jensen,81,SPARTA
51,78 Martin Nybo Andersen,82,FIF

51,05 Rune Christensen,82,VIDAR
50,67 Dennis Henriksen,82,RAK
47,70 Mikkel Løvgreen,82,HG
43,31 Martin Roald S.Poulsen,81,EAF
42,29 Kenn Søndergaard,82,KORSØR

41,82 Mikkel Larsen,81,AKH
40,31 Martin Leth-Nissen,82,FAK
39,06 Jens Rimestad,82,AKH
38,12 Rune Søe-Knudsen,81,SAM
37,49 Barvid Jørgensen,82,HUAC

14 - 15 år (600g)

58,49 Gert Skals,83,RRA
49,77 Niels Anker Mejdahl,83,TIF
47,32 Mikkel F. Hansen,83,AAIG
45,07 Benjamin Henriksen,84,BAK
43,39 Søren Kring,83,KIF

43,28 Palle L. Didriksen,83,RRA
40,47 Janich T. Sørensen,83,SKOVBK
40,09 Ulrik L. Kristensen,83,RRA
38,68 Martin Jørgensen,83,HVAM (s)
38,64 Kristian Dickow,83,FIF

38,36 Hans Chr. Johansen,84,AAIG
37,59 Rune L. Geest,84,FIF
36,72 Wisley Lützen,83,AKH
36,58 Kristinn Kristinsson,83,AA
36,27 David Cieslak,83,EAF

12 - 13 år (400g)

39,12 Claus Steffensen,85,SYIF
38,45 Jens Nielsen,85,BAK
37,20 Morten W. Pedersen,85,NGIF
36,77 Johannes G. Madsen,85,SPARTA
36,62 Mikael Kofoed-Nielsen,85,FIFH

36,56 Jens W. Godskesen,85,AAIG
35,64 Alfred Kristinsson,85,AA
33,80 Peter L. Jacobsen,85,RRA
33,32 Piet G. Johansen,86,SPARTA
32,88 Karsten Hoppe,85,FAK

31,56 Poul Skals,85,RRA
31,19 Ashiyo Yaw Apeche,85,SPARTA
30,15 Michael Johansen,86,HVAM
29,70 Palle Jensen,86,AA
29,53 Martin Hellesen,86,KORSØR

BOLDKAST 12 - 13 år (250g)

60,76 Mikael Kofoed-Nielsen,85,FIFH
53,21 Morten W. Pedersen,85,NGIF
51,22 Anders Pedersen,85,SG
49,50 Jens W. Godskesen,85,AAIG
48,78 Karsten Hoppe,85,FAK

48,46 Johannes G. Madsen,85,SPARTA
48,12 Henrik Rossel,85,HOLTE
47,53 Michael H. Hansen,85,EAF
47,40 Julius Christensen,85,RIF
46,91 Poul Skals,85,RRA

46,15 Mikkel Jensen,85,OAI
45,55 Christian Laugesen,86,KORSØR
44,88 Rune Saaby Skrødstrup,,RRA
44,85 Martin Hellesen,86,KORSØR
43,44 Mads N. Hansen,86,AAIG

5 kamp - mænd

3.300	Niels Uth,74,1900	Greve	17.05
	(662-4967-2376-3816-44015)		
3.132	Poul Gundersen,66,SPARTA	Greve	17.05
	(634-4203-2426-3480-42621)		
3.016	Ken Jensen,77,AGF	Greve	17.05
	(632-4886-2361-3037-45035)		
2.940	Michael Nielsen,72,NA80	Greve	17.05
	(667-4501-2505-3391-50260)		
2.878	Henrik K. Nielsen,76,GIF	Greve	17.05
	(643-3881-2315-2535-44876)		
2.825	Jens Grundahl,68,1900	Greve	17.05
	(583-3910-2523-4160-45966)		
2.814	Christian Nickelsen,74,HVAM	Greve	17.05
	(614-3526-2464-3157-43834)		
2.773	Klaus Vaad,68,1900	Greve	17.05
	(580-4248-2514-3565-45651)		
2.767	Jacob Rasmussen,72,HVAM	Greve	17.05
	(594-4694-2468-3069-50368)		
2.715	Heins Christensen,74,TIF	Greve	17.05
	(608-4563-2646-2997-44737)		
2.664	Michael Mørkboe,71,KIF	Greve	17.05
	(578-4214-2466-2405-44217)		
2.284	Hafid Barkani,76,HVAM	Greve	17.05
	(641-2405-2623-2014-45210)		
2.235	Jens V. Larsen,67,RFREJA	Randers	17.06
	(498-3800-290-2876-4357)		
2.163	Thomas Søgaard,77,RFREJA	Randers	17.06
	(536-2979-253-2534-5145)		
1.962	Per Egge Rasmussen,59,RRA	Randers	17.06
	(518-3486-278-2956-5410)		
1.761	Henrik Baker,80,TIF	Greve	17.05
	(600-4421-2425-0-0)		
1.669	Anders Vestergaard,69,KIF	Greve	17.05
	(551-2402-3035-1880-51289)		

ALLE TIDERS BEDSTE:

3.851p	Lars Warming,63,1900	87
3.803p	Bjarne Ibsen,52,SKOVBK	79
3.773p	Steen Smidt-Jensen,45,BH	72
3.692p	Niels Uth,74,1900	96
3.677p	Morten Blumensaat,63,SAK77	85
3.656p	Finn Malchau,48,Fr.Od.	75
3.630p	Torben Kristiansen,55,HVAK	79
3.619p	Jens B.Christensen,50,Fr.Od.	78
3.616p	Søren W.Johansson,71,KIF	94
3.614p	Sven Jørgensen,49,BH	70
3.601p	Klaus J.Jensen,61,HOLTE	83
3.590p	Tom O.Jensen,60,EAF	82
3.590p	Thor Rasmussen,74,RFREJA	96
3.574p	Erling Hansen,54,HVIF	74
3.573p	Michael Jørgensen,67,SPARTA	92
3.565p	Walter Møller,53,AGF	77
3.551p	Max Eriksen,60,OGF	80
3.523p	Jim Rasmussen,46,OGF	68
3.506p	Mikkel Sørensen,57,HOLTE	79
3.504p	Finn Søderlund,29,SPARTA	57
3.477p	Per Andersen,62,1900	86
3.476p	Michael Borges,63,HIF	83
3.472p	Arnt Pedersen,56,RFREJA	85
3.453p	Børge Nielsen,43,EAF	66
3.447p	Poul Gundersen,66,SPARTA	96
3.446p	Hasse Rønnov,57,RAC	82
3.445p	Peder Normann,55,HJA	75
3.442p	Per Ovesen,51,IFK-Aalb.	72
3.433p	Lars Rose,40,SPARTA	63
3.433p	Preben Olsen,43,HAIF	66
3.430p	Søren Viggo Pedersen,43,KTA	65
3.430p	Flemming Johansen,46,HVIF	69
3.430p	Kent Johansen,64,KKFUM	81
3.428p	Preben W.Jürgensen,47,AKH	73
3.416p	Andreas Gydesen,35,HAIF	66
3.412p	Ebbe Nøhr,50,HERLEV	73
3.410p	Bjørn Andersen,31,SPARTA	51
3.403p	Karsten Hessilt,53,GIC	77
3.394p	Klaus Kiens,47,BH	68
3.393p	Georg Pørksen,44,GIC	74
3.389p	Jens Busch,49,BH	74
3.385p	Alex Bruun,41,SPARTA	66
3.371p	Per K.Rants,51,GIC	73
3.369p	Tom Rasmussen,48,RFREJA	66
3.367p	Peter Ahlfors,66,BH	91
3.352p	Torben Jørgensen,53,BH	78
3.339p	Gunnar Bergsten,20,KIF	42
3.332p	Edvin Larsen,16,BH	40
3.326p	Ove Duvander,54,GIF	77
3.318p	Jens Holt,56,HG	77

10 kamp - mænd

6.632	Poul Gundersen,66,SPARTA (1186-657-1116-186-5088/ 1610-3290-440-4540-43149)	Sønderborg	02.08
6.358	Christian Nickelsen,74,HVAM (114-642-1186-188-517/ 157-3448-340-4116-4336)	Bagsværd	13.09
6.298	Ken Jensen,77,FAK63 (1148-662-1081-189-5234/ 1639-3032-420-4883-51748)	Sønderborg	02.08
6.262	Henrik Baker,80,TIF (114-602-1133-191-522/ 151-2586-390-4496-4446)	Bagsværd	13.09
6.106	Hjalmar Nygaard Thomsen,73,EAF (117-670-1053-188-542/ 175-3251-407-5057-4594)	Esbjerg	07.06
6.016	Jacob Rasmussen,72,HVAM (1163-604-1061-180-5409/ 1648-3146-410-4798-50417)	Sønderborg	02.08
5.782	Michael Mørkboe,71,KIF (116-606-952-173-520/ 161-2693-340-4270-4343)	Bagsværd	13.09
5.722	Brian Predstrup,74,AAC (108-685-868-168-507/ 160-2528-280-3258-4437)	Heleneholm	18.09
5.034	Anders Kejlstrup,70,EAF (120-606-1068-155-573/ 186-2973-357-4955-53331)	Esbjerg	07.06
4.610	Rasmus Petersen,80,SAM (116-645-1004-177-569/ 216-2531-230-4187-5354)	Skive	19.09
4.481	Heins Christensen,74,TIF (1275-614-984-183-5798/ 1846-3132-270-4278-dns)	Sønderborg	02.08
4.394	Carsten Schmidt,79,SAM (112-606-691-152-526/ 202-2035-190-3207-4552)	Skive	19.09
4.056	Jesper Eskildsen,74,SAM (129-539-994-155-586/ 0-3005-170-4784-4400)	Skive	19.09
3.976	Michael Nielsen,74,SAM (126-534-1103-164-634/ 232-3204-240-3786-5264)	Skive	19.09
3.930	Alf Søe-Knudsen,78,SAM (122-635-999-177-624/ 229-2355-260-3295-6189)	Skive	19.09

ALLE TIDERS BEDSTE:

7.994p	Lars Warming,63,1900	88
7.909p	Steen Smidt-Jensen,45,BH	72
7.471p	Niels Uth,74,1900	97
7.461p	Bjarne Vedel,66,BAK	89
7.402p	Morten Blumensaat,63,SAK77	85
7.394p	Mikkel Sørensen,57,HOLTE	84
7.310p	Erling Hansen,54,HVIF	76
7.294p	Karl A.Jørgensen,55,SKOVBK	76
7.285p	Tom O.Jensen,60,EAF	84
7.267p	Bjarne Ibsen,52,SKOVBK	79
7.234p	Michael Jørgensen,67,KØGE	88
7.232p	Poul Gundersen,66,AKB	94
7.201p	Torben Kristiansen,55,HVAK	81
7.154p	Søren W. Johansson,71,AAK	95
7.106p	Jesper Tørring,47,SKOVBK	71
7.103p	Walter Møller,53,AGF	77
7.103p	Carsten Bomme,70,SPARTA	94
7.070p	Thor Rasmussen,74,RFREJA	96
7.052p	Flemming Johansen,46,HVIF	71
7.032p	Jens B.Christensen,50,Fr.Od.	81
6.998p	Per Andersen,62,1900	86
6.995p	Per Ovesen,51,IFK-Aalb.	71
6.989p	Casper Rolsted,73,HELLAS	96
6.988p	Morten Justesen,71,1900	97
6.978p	Finn Malchau,48,Fr.Od.	73
6.965p	Andreas Hasle,54,AK73	77
6.948p	Torben Jørgensen,53,BH	79
6.933p	Peder Normann,55,AAK	77
6.913p	Peter Ahlfors,66,BH	90
6.901p	Max Eriksen,61,OGF	80
6.863p	Jan Cordius,66,FAK	90
6.846p	Lars Andersen,56,AAIG	76
6.844p	Kent Johansen,64,KKFUM	81
6.816p	Peter Johansen,52,BH	73
6.814p	Henrik Petersen,58,GULL	77
6.787p	Bo L. Pedersen,71,SPARTA	95
6.783p	Thomas Jørgensen,70,KØGE	90
6.781p	Ole Schøidt,55,SPARTA	84
6.754p	Søren Poulsen,65,BH	88
6.740p	Kenneth Kapsch,66,SPARTA	88
6.706p	Michael Petersen,63,Fr.Od.	83
6.703p	Allan Nielsen,65,1900	86
6.703p	Rasmus Bohr,69,G77	90
6.703p	Michael Askjær,75,1900	96
6.699p	Sven Jørgensen,49,BH	71
6.693p	Hasse Rønnov,57,RAC	81
6.667p	Søren Viggo Pedersen,43,KTA	67
6.662p	Michael Borges,63,HIF	83
6.644p	Børge Nielsen,43,EAF	67
6.529p	Preben Olsen,43,HAIF	65

10 kamp - mænd

3.836	Lars Ulstrup,70,RAC (133-521-789-173-614/ 213-2462-3062-5342)	Bagsværd	13.09
3.295	Bjarke Brøns,75,SAM (124-517-1264-146-701/ 291-3562-200-3950-7058)	Skive	19.09
3.199	Martin Thordal,79,SAM (134-524-694-143-629/ 228-2271-190-3330-5073)	Skive	19.09
3.085	Jacob Thor Christensen,77,BAC (111-563-715-0-519/ 0-1556-0-0-4594)	Bagsværd	13.09
2.677	Jan Strøm Sørensen,71,SAM (134-520-1087-146-701/ 0-3772-250-0-0)	Skive	19.09

over 4 m/s

7.036	Morten Justesen,71,1900	Reykjavik	05.07
6.643	Niels Uth,74,1900	Reykjavik	05.07
6.449	Ken Jensen,77,FAK63	Reykjavik	05.07

ungseniorer

6.298	Ken Jensen,77,FAK63
3.930	Alf Søe-Knudsen,78,SAM
3.085	Jacob Thor Christensen,77,BAC

juniorer

6.557	Henrik Baker,80,TIF
6.211	Anders Black,79,KIF
5.049	Niels Mathiesen,80,SKOVBK
4.966	Emil Marker,80,BAC
4.610	Rasmus Petersen,80,SAM (s)
4.394	Carsten Schmidt,79,SAM (s)
4.233	Anders Juul Jensen,80,AKH
3.199	Martin Thordal,79,SAM

16 - 17 år (9-kamp)

5.079	Mikkel Larsen,81,AKH
4.879	Mikkel Løvgreen,82,HG
4.051	Jakob B. Jensen,82,SPARTA
3.742	Dennis K. Meyer,81,SAM
3.733	Jens Rimestad,82,AKH
3.218	Rune Søe-Knudsen,81,SAM
2.625	Kasper H. Hansen,81,BAC

14 - 15 år (8-kamp)

6.186	Gert Skals,83,RRA
4.551	Peter Sohn,83,BAK
4.249	Wisley Lützen,83,AKH
3.881	Kenneth Pedersen,83,RINGK
3.650	Niels Anker Mejdahl,83,TIF
3.127	Daniel Duvander,83,VAC

12 - 13 år (3-kamp (80m - længde - kugle))

2.088	Jesper Thykier,85,FIFH
1.874	Jonas Steenslev,85,FAK
1.871	Ashiyo Yaw Apeche,85,SPARTA
1.475	Emil Lauridsen,85,OAI
1.465	Poul Skals,85,RRA
1.457	Michael H. Hansen,85,EAF
1.448	Morten W. Pedersen,85,NGIF
1.284	Mikkel Jensen,85,OAI
1.194	Jens W. Godskesen,85,VIDAR
1.185	Rune Gaunitz,85,FIF
1.062	Martin Mikkelsen,85,TIF
1.000	Morten Schneider,86,FIF
989	Jakob Christensen,85,OAI
922	Rune Jensen,85,FIFH
904	Jacob Laursen,86,AAIG

Kaste 5 kamp - mænd

4.698	Jan Bielecki,71,SPARTA (7241-1540-4461-2267-6536)	Rønne	12.09
4.191	Torben Wolf,78,EAF (6027.1384-4459-1801-6318)	Rønne	12.09
3.971	Dariusz Slowik,77,OA/OGF (5188-1416-5090-1833-4320)	Esbjerg	21.05
3.728	Bjarke Brøns,75,SAM (6290-1236-3761-1840-4155)	Skive	25.04
3.707	Jesper V. Nielsen,70,1900 (5306-1463-4636-1421-4390)	Esbjerg	21.05
3.704	Michael Knudsen,67,KIF (5387-1337-3618-1739-4957)	Glostrup	27.09
3.667	Tom O. Jensen,60,EAF (4939-1291-4832-1503-4629)	Esbjerg	01.01
3.634	Michael Jepsen,65,KIF (5251-1275-4063-1538-5045)	Greve	01.10
3.578	Steen F. Mortensen,63,FIF (5258-1245-3959-1577-4756)	Fr.berg	26.07
3.551	Jan Strøm Sørensen,71,SAM (5648-1125-4102-1616-4410)	Skive	25.04
3.440	Karsten Andersen,77,EAF (5525-1195-3472-1686-4033)	Esbjerg	01.08
3.338	Morten Helmig,63,HERLEV (4807-1280-4095-1493-3680)	Glostrup	27.09
3.335	Freddy Hansen,69,SAM (5015-1210-3842-1380-4428)	Skive	25.04
3.275	Heri Ziska,67,1900 (4430-1210-4273-1529-3443)	Helsingør	06.06
3.169	Karsten Hessilt,53,GIC (4819-1125-3455-1248-5035)	Glostrup	27.09
3.152	Michael Johansen,75,HELLAS (3123-1470-4284-1276-3938)	Greve	03.10
3.141	Michael Skifter Andersen,69,DELTA (3900-1135-3722-1339-4939)	Slagelse	29.08
3.132	Joachim B. Olsen,77,AA (0-1774-5108-1525-4012)	Rønne	12.09
3.108	Jon Bang,64,EAF (5090-1229-3353-1661-2513)	Esbjerg	01.08
3.092	Bjørn Cordius,70,FAK (4192-1017-3106-1607-4650)	Hillerød	09.05
2.964	Morten Zabel,79,EAF (3900-1276-3627-1276-3520)	Esbjerg	01.01
2.964	Elo Wichmann,58,BAC (4884-1024-3484-1400-3365)	Glostrup	27.09
2.906	Per Lange,73,SAK77 (3662-1119-3481-1156-4824)	Silkeborg	10.10
2.865	Frank Nielsen,68,GIF (4202-1032-3177-1269-4301)	Greve	18.07
2.854	Palle O. Pedersen,70,DELTA (3925-1099-3730-1180-3820)	Slagelse	29.08

ALLE TIDERS BEDSTE:

4.895p	Jan Cordius,66,SPARTA	95
4.698p	Jan Bielecki,71,SPARTA	98
4.517p	Ole Lindskjold,44,VIF	74
4.279p	Claus Klostermann,64,SPARTA	95
4.262p	Nicolai Heidemann,73,AGF	96
4.200p	Peter Jarl Hansen,44,VIF	77
4.191p	Torben Wolf,78,EAF	98
4.175p	Karsten Hessilt,53,GIC	83
4.175p	Anders Jørgensen,67,HOLTE	91
4.174p	Klaus J.Jensen,61,HOLTE	83
4.131p	Bent Larsen,54,AAK	83
4.116p	Kjeld Andresen,50,HAIF	77
4.039p	Michael Knudsen,67,KIF	97
4.016p	Michael Jepsen,65,AAC	94
3.991p	Allan Laursen,62,SPARTA	97
3.984p	Morten Helmig,63,HERLEV	89
3.975p	Curd W.Bahrt,60,KTA	88
3.972p	Per Sabroe,59,1900	84
3.971p	Dariusz Slowik,77,OA/OGF	98
3.965p	Tom O.Jensen,60,EAF	96
3.953p	Peter Christensen,58,Fr.Od.	82
3.929p	Erik Fisker,46,AGF	73
3.904p	Jens K.Bengtson,62,HAF	86
3.893p	Claus M.Bahrt,59,KTA	88
3.885p	Simon Jensen,76,VIKING	97
3.884p	Leif Clausen,57,HVIF	83
3.866p	Jesper V. Nielsen,70,1900	97
3.832p	Steen F.Mortensen,63,RAC	88
3.826p	Mogens Krog,41,AAK	75
3.799p	Martin Hansen,67,FAK	88
3.796p	Karl Skønnemann,45,HOLTE	74
3.790p	Klaus Bonde,48,KTA	77
3.790p	Brian Møller,70,AAK	93
3.777p	Finn Olsen,65,OGF	92
3.757p	Jan Strøm Sørensen,71,AGF	95
3.751p	Claus Rasmussen,63,HERLEV	87
3.745p	Jørgen Halkjær,59,OGF	83
3.740p	Sven Fosbo,40,GULL	65
3.733p	Finn Malchau,48,Fr.Od.	80
3.728p	Bjarke Brøns,75,SAM	98
3.726p	Eg Gregersen,72,1900	95
3.716p	Jan H.Hansen,61,HELLAS	81
3.703p	Kjeld Muff,68,SPARTA	93
3.700p	Jan O.Jeppesen,72,OA	93
3.676p	Allan Kristensen,63,SPARTA	91
3.672p	René Nybo,61,1900	87
3.668p	Bjarne Harsmann,67,1900	97
3.666p	Freddy H.Pedersen,56,AAK	81
3.663p	Thomas Jørgensen,70,SPARTA	93
3.635p	Jan Krarup,62,VIF	94

Kaste 5 kamp - mænd

2.825	Lasse Johansen,75,EAF (3784-965-3138-1252-4989)	Esbjerg	21.05
2.803	Mortyen Høj,71,SAM (4204-1041-3198-1204-4132)	Skive	03.10
2.744	John Frandsen,61,FAK (3405-1055-3535-1184-4105)	Hillerød	09.05
2.740	Per Bo Krogman,58,HIF (3358-1161-3433-962-4868)	Helsingør	06.06
2.730	Michael L. Nielsen,74,SAM (3546-1093-3224-1191-4081)	Skive	25.04
2.714	Carsten Bagge,62,GIC (3913-1009-3150-1141-4315)	Glostrup	27.09
2.706	Steen Hoppe,58,FAK (4063-1063-3172-1120-3915)	Helsingør	06.06
2.699	Bjørn Madsen,69,FIF (3452-1044-3390-1111-4340)	Fr.berg	26.07
2.616	Torben Larsen,49,GIF (3653-1024-3132-1231-3506)	Greve	03.05
2.509	Jesper Eskildsen,74,SAM (2809-930-2792-1098-5444)	Skive	09.04
2.472	Jakob Larsen,69,FIF (3578-852-2759-1165-4358)	Fr.berg	01.10
2.414	Palle Densam,52,VIKING (3881-968-3269-1048-2897)	Rønne	03.09
2.393	Rene Kaastrup,75,SAM (2682-1040-3093-1008-4140)	Skive	09.04
2.391	Bjarke Korremann,79,FIF (2846-1148-2933-848-4500)	Fr.berg	26.07
2.380	Thomas Andersson,69,GIF (2625-1075-3292-981-3810)	Greve	02.08
2.321	Henrik Kjær Nielsen,76,GIF (2539-982-3141-1052-3847)	Greve	02.08
2.237	Kim S. Jensen,74,SIK80 (3100-1184-3649-0-4245)	Randers	06.08
2.234	Jeppe Bundgaard,67,RRA (3684-1130-3364-0-4110)	Randers	06.08
2.226	Rasmus Petersen,80,SAM (2796-1006-2411-1070-3850)	Skive	25.04
2.188	Peter Mortensen,66,RAK (3366-1138-2901-1222-0)	Rødding	14.10
2.169	Claus B. Jensen,78,FAK (3414-935-2427-1075-3088)	Hillerød	09.05
2.116	Peter Goltermann,76,GIF (2567-985-2963-839-3792)	Greve	03.05
1.940	Henrik Rafn,67,RRA (3306-920-2895-0-4368)	Randers	06.08
1.900	Jørn Mortensen,61,RAK (2815-837-2578-1002-2696)	Rødding	14.10
1.653	Peter Woidemann,45,SAM (2789-788-2432-783-2184)	Skive	03.10

Kaste 5 kamp - mænd

ungseniorer

4.191	Torben Wolf,78,EAF
3.971	Dariusz Slowik,77,OA/OGF
3.440	Karsten Andersen,77,EAF
3.132	Joachim B. Olsen,77,AA
2.321	Henrik Kjær Nielsen,76,GIF
2.169	Claus B. Jensen,78,FAK
2.116	Peter Goltermann,76,GIF
1.585	Brian Hjorteberg,78,GIF
1.555	Martin Pedersen,78,DELTA
1.499	Jesper Flodin,77,KIF
1.225	Jack Egelund,76,GIC
1.202	Stefan Schmidt,77,AGF

juniorer

3.497	Morten Zabel,79,EAF
2.786	Casper B. Nielsen,80,EAF
2.514	Rasmus Petersen,80,SAM
2.391	Bjarke Korremann,79,FIF (s)
2.116	Thorbjørn H.-Graudal,80,KIF
1.969	Ulrik Kring,79,KIF
1.628	Stefan B. Olsen,79,GIF
1.282	Carsten Schmidt,79,SAM (s)
1.237	Martin Thordal,79,SAM (s)

16 - 17 år

3.189	Martin Roald S. Poulsen,81,EAF
2.928	Dennis K. Meyer,81,SAM
2.820	Mikkel Larsen,81,AKH
2.592	Thomas K. Jensen,81,SPARTA
2.256	Martin Leth-Nissen,82,FAK
2.224	Dennis Henriksen,82,RAK
1.753	Thomas F.-Madsen,82,SPARTA
1.645	Jesper Nielsen,82,RAK
1.233	Jimmi Jakobsen,81,GIF

14 - 15 år

(kaste 4-kamp)

2.521	Kim Christensen,84,SIK80
2.282	Søren Kring,83,KIF
2.230	Palle L. Didriksen,83,RRA
1.368	Jakob Molander,83,KIF

(kaste 3-kamp)

1.899	Benjamin Henriksen,84,BAK
1.817	Søren Kring,83,KIF
1.336	Peter Sohn,83,BAK
1.275	Martin Greifenstein,83,BAK

12 - 13 år (kaste 3-kamp)

934	Peter Laursen,85,BAK

10 km landevej - mænd

28.51*	Carsten Jørgensen,69,BLL	Øbro	28.04
29.21*	Dennis Jensen,69,SPARTA	Horsens	15.02
29.56*	Kåre Sørensen,67,SAC	Horsens	15.02
29.59	Jørgen Gamborg,69,VIBORG	Hamborg	30.08
30.02*	Klaus Hansen,66,SKOVBK	Horsens	15.02
30.10*	Brian Jensen,76,VIKING	Horsens	15.02
30.24*	Rolf Knudsen,73,KIF	Hasle	13.07
30.29	Ulrik Bohnsen,73,OA	Fredericia	22.03
30.32*	Johnny Møller,59,SPARTA	Horsens	15.02
30.35*	Paw Nielsen,76,1900	Horsens	15.02
30.39*	Henrik Lau,71,OA	Fr.berg	26.04
30.39	Cajus Møller,70,SAC	Strömstad	27.06
30.39*	Sonni Thelmark,71,OA	Hasle	13.07
30.41*	Mads V. Madsen,74,1900	Horsens	15.02
30.42*	Niels Bolding,67,ALF	Horsens	15.02
30.44*	Christian Due Pedersen,74,1900	Horsens	15.02
30.45*	Christian Olsen,74,1900	Fr.berg	26.04
30.48*	Claus Bjarnø,65,FIF	Fr.berg	26.04
30.49	Ronni Hansen,75,OA	Fredericia	22.03
30.51*	Søren Helmer,74,FRH	Holbæk	07.11
30.52*	Kent Jensen,68,FIF	Fr.berg	26.04
30.55*	Poul Grenaa,66,SPARTA	Øbro	28.04
30.58*	Anders Gudme,71,AAC	Fr.berg	26.04
30.58*	Jesper D. Jensen,72,BLL	Rødovre	09.06
30.59*	Claus Bugge Hansen,73,FIF	Fr.berg	26.04
31.03*	Torben Juul Nielsen,67,VIKING	Hasle	13.07
31.03*	Søren Rasmussen,66,VIBORG	Odense	06.09
31.06*	Peter Hermans,67,SPARTA	Fr.berg	26.04
31.06*	Michael G. Christensen	Tåstrup	16.05
31.06*	Jonas Brandsbjerg,76,FRH	Holbæk	07.11
31.08*	Kim Nielsen,73,SPARTA	Fr.berg	26.04
31.14*	Christian Friis,73,LANGG	Køge	25.07
31.15*	Thomas Jensen,71,BLL	Horsens	15.02
31.15*	Christian Wolfsberg,57,FIF	Horsens	15.02
31.15*	Rasmus Nielsen,77,OA/OGF	Holbæk	07.11
31.18*	Danny Lajer,76,1900	Horsens	15.02
31.19*	Thomas Nielsen,67,BLL	Horsens	15.02
31.23*	Lars Bøgh,64,1900	Horsens	15.02
31.23	Jens B. Jensen,73,EAF	Fredericia	22.03
31.24	Peter Bech,76,VIBORG	Hamborg	30.08
31.25	Karsten Kjelde,74,OA	Fredericia	22.03
31.26*	Michael Møller,79,VIBORG	Horsens	15.02
31.26*	Jesper Olsen,71,KØGE	Øbro	28.04
31.33*	Kristian Keller,74,VIKING	Rønne	17.07
31.35*	Flemming Bjerre,69,AGF	Århus	01.03
31.39	Thomas Nørgård,71,1900	Fredericia	22.03
31.47*	Brian Lauridsen,70,SPARTA	Køge	25.07
31.47*	Steen Walter,75,SPARTA	Køge	25.07
31.48*	Helmuth Struven,67,HELLAS	Holbæk	25.10
31.49*	Jan Hansen,71,FRH	Holbæk	21.03
31.49*	Kim Birk,63,SPARTA	Rønne	17.07

ALLE TIDERS BEDSTE :

28.25	Klaus Hansen,66,SKOVBK	95
28.40	Flemming Jensen,58,SPARTA	90
28.45	Keld Johnsen,50,SAM	84
28.46	Henrik Jørgensen,61,HERLEV	83
28.51*	Carsten Jørgensen,70,BLL	98
28.55	Niels Kim Hjorth,59,SAM	83
28.58	Jan B. Ikov,61,SPARTA	90
29.02	John Christiansen,64,KIF	88
29.03	Abdellah Behar,63,OGF (u)	89
29.11	Thomas Sørensen,63,SPARTA	89
29.16	Bjørn Sivertsen,57,KIF	90
29.20	Henrik Albahn,60,HOLTE	86
29.21	Lars B. Sørensen,57,KIF	84
29.22	Ole Hansen,63,1900	87
29.22*	Peder Troldborg,63,SPARTA	93
29.23	Johnny Nielsen,65,SPARTA	93
29.24	Kåre Sørensen,67,SNIK	96
29.28	Mogens Guldberg,63,SPARTA	88
29.30	Allan Zachariasen,55,Fr.Od.	87
29.30	Niels Bolding,67,SPARTA	93
29.21*	Dennis Jensen,69,SPARTA	98
29.33	Stig Nørregaard,61,1900	86
29.35	Ralph Petersen,55,HG	84
29.37	Christian Wolfsberg,57,FIF	87
29.37	Per Zillmer,65,KIF	87
29.39	Greg Withley,66,SPARTA(u)	89
29.43	Søren Munch,62,SAK77	86
29.45	Mads Jacobsen,67,BLL	89
29.48	Lars Bang,66,KIF	91
29.48	Kent Jensen,68,FIF	95
29.52	Per Hoffmann,58,AGF	82
29.52	Peter O. Jensen,68,1900	92
29.55	John Skovbjerg,55,AGF	84
29.55	Lars Bøgh,64,1900	92
29.56	Svend Erik Kristensen,56,ATL	86
29.57	Claus Clausen,63,KIF	89
29.59	Jørgen G Andersen,69,VIBORG	98
30.00	Peter Würtz,61,AAK	86
30.00	Mustapha Leghnider,60,OGF (u)	89
30.03	Henrik Hardahl,64,FIF	91
30.04	Kim Birk,63,SPARTA	91
30.09	Thomas A. Nielsen,60,HOLTE	86
30.10	Bent Povlsen,61,AK73	84
30.10*	Brian Jensen,76,VIKING	98
30.13	Kennth Andreasen,63,Fr.Od.	85
30.13	Johnny Møller,59,SPARTA	97
30.14	Bjørn Thygesen,58,HIF	85
30.14*	Robert K.Andersen,72,KIF (u)	94
30.16	René Carlsen,70,OA	96
30.18	John Mehr,55,AK73	86

10 km landevej - mænd

20 - 22 år

30.10 Brian Jensen,76,VIKING
30.35 Paw Nielsen,76,1900
31.06 Jonas Brandsbjerg,76,FRH
31.15 Rasmus Nielsen,77,OA/OGF
31.18 Danny Lajer,76,1900

31.24 Peter Bech,76,VIBORG
31.58 Nicki Olesen,76,SKOVBK
31.58 Lars Max Jensen,76,AA
32.06 Claus Hansen,76,VIBORG
32.06 Torben Koue,78,KØGE

33.22 Mikael T. Jensen,78,HELLAS
33.49 Morten T. Jensen,78,HELLAS
34.13 Alex Puggaard,76,ÅFR
34.47 Allan Cech,76,1900

18 - 19 år

31.26 Michael R.Møller,79,VIBORG
32.06 Michael Jørgensen,79,KAM
32.47 Morten Lanng,80,VIBORG
33.12 Mikkel Kleis,80,AGF
33.39 Anders Søndergaard,80,BLL

33.51 Nicolas W. SKov,79,1900
34.01 Jonas Søholm,80,1900
34.16 John Hansen,80,EAF
34.49 Martin Frederiksen,79,OA/OGF
35.13 Jonas Sørensen,79,ÅFR

36.07 Rune Monrad,79,BLL
36.28 Peter Horstman,80,BLL
36.41 Kristoffer Raun,80,LANGG
36.54 Jesper Doktor,79,FRH
36.54 Dennis Hansen,80,KKFUM

16 - 17 år

33.52 Casper Hunnerup,81,LANGG
34.03 Nuur Abdi,82,VIF
34.49 Søren H. Jensen,81,AAIG
34.52 Peter Kalsen,81,HG
35.35 Daniel Bennetsen,82,ALF

36.51 Martin D.Linderstrøm,81,BLK
36.52 Tommy Jensen,82,VIBORG
36.55 Benjamin Wolthers,82,1900
37.57 Mikkel Black,82,AGF
37.59 Mikkel Kirkegård,82,RINGK

38.32 Peter Jensen,82,DIF
38.52 Thomas Andersen,82,LANGG
38.57 Yosef Bhatti,82,BLL
41.08 Jacob Bauschke,81,FRH

14 - 15 år

33.20 Mohammed Bashir,84,KKFUM
35.09 Ulrik Heitmann,84,HAMMEL
37.38 Dan Olsen,83,OA/OGF
37.39 Sune Bagge,84,KAM
38.03 David Cieslak,83,EAF

38.11 Jacob Ejby-Ernst,84,EAF
40.00 Freddy Lund,84,EAF
40.08 Jens Pedersen-Bach,84,IKO
40.47 Thomas Olesen,84,KAM
40.49 Jesper Hansen,84,LANGG

41.25 Jesper Faurschou,84,HGF
41.47 Parajanan Mahalingan,83,LANGG
41.54 Jarl Quitzau,84,SPARTA
42.40 Jesper Rasmussen,83
44.51 Søren B Madsen,83,KAM

12 - 13 år

37.22 Anders Pedersen,85,SG
39.43 Dennis T. Andersen,85,SAN

½-marathon - mænd

1.01.55	Carsten Jørgensen,70,BLL	Uster	27.09
1.04.57	Kåre Sørensen,67,SAC	Stockholm	05.09
1.06.51*	Henrik Lau,71,OA/OGF	Lyngby	03.05
1.07.00*	Cajus Møller,70,SAC	Lyngby	03.05
1.08.05*	Henry Hoffmann,73,1900	Svendborg	18.07
1.08.15*	Kent Jensen,68,FIF	Lyngby	03.05
1.08.21*	Torben Juul Nielsen,67,VIKING	Nærum	29.03
1.08.22*	Jesper D. Jensen,72,BLL	Svendborg	18.07
1.08.25	Jørgen Gamborg,69,VIBORG	Herning	31.12
1.08.41	Søren Rasmussen,66,VIBORG	Herning	31.12
1.08.47	Asger N.Hansen,64,FIF	Paderborn	11.04
1.08.55*	Christian Wolfsberg,57,FIF	Lyngby	03.05
1.09.02*	Jesper Olsen,71,KØGE	Lyngby	03.05
1.09.08*	Martin Schüsler,60,RAC	Lyngby	03.05
1.09.11	Flemming Bjerre,69,AGF	Herning	31.12
1.09.13	Kim Nielsen,73,SPARTA	Paderborn	11.04
1.09.13*	Christian Skipper,74,OA/OGF	Svendborg	18.07
1.09.20*	Henrik Hardahl,64,FIF	Lyngby	03.05
1.09.36*	Christian D Pedersen,74,1900	Svendborg	18.07
1.09.41*	Ronni Hansen,75,OA/OGF	Korup	05.04
1.09.41	Jonas B.Pedersen,76,FRH	Herning	31.12
1.09.44	Johnny F Klausen,68,OA/OGF	Paderborn	11.04
1.09.48*	Christian Friis,73,LANGG	Svendborg	18.07
1.09.51*	Niels Bolding,67,ALF	Lyngby	03.05
1.10.12*	John Sørensen,	København	13.09
1.10.12*	Brian Lauridsen,70,SPARTA	Helsingør	11.10
1.10.27	Lars Fogtmann,60,ATL	Paderborn	11.04
1.10.30	Søren Helmer,74,FRH	Herning	31.12
1.10.34	Carsten Borgen,65,FIF	Herlufsholm	19.04
1.10.45*	Lars Kofoed,72,	Odense	06.09
1.10.50*	Henrik Jacobsen,62,RAC	Lyngby	03.05
1.10.53	Jakob D. Jensen,77,AA	Aalborg	01.11
1.10.59	John Jacobsen,63,HEDEN	Herning	31.12
1.11.02	Claus Hansen,76,VIBORG	Paderborn	11.04
1.11.03*	Johnny Møller,59,SPARTA	Lyngby	03.05
1.11.05*	Karsten Kjelde,74,OA/OGF	Svendborg	18.07
1.11.11	Henrik Jensen,69,VIBORG	Herning	31.12
1.11.14	Jan Vegeberg,61,KØGE	Herlufsholm	19.04
1.11.18*	Carsten Thyssen,69,BLL	Svendborg	18.07
1.11.18*	Helge Gommesen,67,OA/OGF	Odense	06.09
1.11.19*	Bjarne Ajander,64,BLL	København	13.09
1.11.51	Erik G. Olsen,70,BAK	Herlufsholm	19.04
1.11.52*	Kenneth Berner,64,ALF	Svendborg	18.07
1.11.53	Steen Michael Petersen,64,BLL	København	19.04
1.11.53*	Poul-E Mikkelsen,66,SPARTA	København	13.09
1.11.56*	Keld Christensen,73,AAC	København	13.09
1.12.04*	Allan Varbæk,63,RAC	Lyngby	03.05
1.12.14	Frank Pedersen,57,VIKING	Rønne	25.10
1.12.15	Laust Bengtsen,74,1900	Skanderborg	20.09
1.12.17*	Gert Kærlin,50,HERLEV	Lyngby	03.05

ALLE TIDERS BEDSTE :

1.01.55	Carsten Jørgensen,70,BLL	98
1.02.02	Jan B. Ikov,61,SPARTA	93
1.02.07	Henrik Jørgensen,61,HERLEV	83
1.03.31	Allan Zachariasen,55,Fr.Od.	88
1.03.49	Abdellah Behar,63,OGF (u)	89
1.04.00	Klaus Hansen,66,SKOVBK	95
1.04.05	Peter Dahl,61,HERLEV	90
1.04.16	Henrik Albahn,60,HOLTE	86
1.04.22	Jørn Lauenborg,44,Fr.Od.	79
1.04.23	Svend Erik Kristensen,56,ATL	87
1.04.29	Ole Hansen,63,1900	86
1.04.33	Peder Troldborg,63,SPARTA	91
1.04.40	Kåre Sørensen,67,SNIK	95
1.04.58	M Leghninger,60,OGF (u)	89
1.05.05	Mads Jacobsen,67,BLL	89
1.05.11	Keld Johnsen,50,SAM	88
1.05.12	Kurt thor Straten,56,SAM	84
1.05.15	Flemming Jensen,57,Sparta	90
1.05.17	Bjørn Sivertsen,57,KIF	88
1.05.19	Ralph Petersen,55,HG	84
1.05.20	Peter O. Jensen,68,1900	91
1.05.29	John Skovbjerg,56,AGF	87
1.05.42	Per Hoffmann,58,BH	79
1.05.45	Christian Wolfsberg,57,FIF	85
1.05.51	Jens Wørzner,57,KØGE	86
1.05.55	Claus Clausen,63,SIGI	88
1.06.03	Peter Hermanns,67,SPARTA	94
1.06.08	Lars B. Sørensen,57,KIF	88
1.06.12	Kent Jensen,68,FIF	97
1.06.15	Stig Bech,66,VIKING	94
1.06.19	Jørgen G.Andersen,69,Viborg	97
1.06.20	Arne Stigsen,45,VAF	79
1.06.34	Lars Fogtmann,60,ATL	90
1.06.35	Bjørn Thygesen,58,HIF	85
1.06.35	Søren Rasmussen,66,Viborg	97
1.06.42	Kjeld Dissing,59,SPARTA	94
1.06.44	Stig Nørregaard,61,1900	92
1.06.51	Henning Søgaard,65,1900	90
1.06.51*	Henrik Lau,71,OA/OGF	98
1.06.54	Michael Halvorsen,61,Sparta	89
1.06.54	Johnny Møller,59,SPARTA	95
1.06.57*	Niels Bolding,67,SPARTA	93
1.06.59	Palle Redder Madsen,59,RRA	87
1.07.00*	Cajus Møller,70,SAC	98
1.07.02	Bent Povlsen,61,AK73	87
1.07.02	Per Zillmer,65,KIF	88
1.07.03	Bjarne Brøndum,43,Fr.Od.	79
1.07.08	Lars Overskov,42,KIF	80
1.07.10	Peter Würtz,61,AAK	87
1.07.11	Christian Friis,73,LANGG	97

udlændinge ??

1.11.33	Håkan Andersson	København	13.09
1.11.54	Jesper Hansson	København	13.09

Marathon - mænd

2.21.44*	Torben Juul Nielsen,67,VIKING	Amsterdam	01.11
2.25.02*	Christian Wolfsberg,57,FIF	København	17.05
2.26.00*	Brian Lauridsen,70,SPARTA	København	17.05
2.26.04*	Jan Vegeberg,61,KØGE	Berlin	20.09
2.26.11*	Torben Nielsen-Møller,71,AK73	Berlin	20.09
2.27.33*	Christian Skipper,74,OA/OGF	Rotterdam	19.04
2.27.40*	Carsten Graff,66,ALF	Berlin	20.09
2.27.50*	Henry Hoffmann,73,1900	Amsterdam	01.11
2.28.09*	Claus Bjarnø,65,FIF	Berlin	20.09
2.28.46*	Helge Gommesen,67,OA/OGF	Berlin	20.09
2.29.15*	Bjarne Ajander,64,BLL	Frankfurt	25.10
2.30.52*	Carsten Thyssen,71,BLL	København	17.05
2.31.12*	Frank Isdan,63,SPARTA	København	17.05
2.31.19*	Bo Hansen,64,AA	Hamborg	19.04
2.31.39*	Lars K.Nielsen,72,	Helsingør	11.10
2.31.44*	Henrik Hedensted,66,ATL	Berlin	20.09
2.32.14*	Jørgen Thor Rasmussen,63,SPARTA	Berlin	20.09
2.32.15*	Peter H. Møller,63,AK73	København	17.05
2.32.23*	Jesper Bæk,65,AK73	København	17.05
2.32.59*	Peter Ellehauge,61,AK73	København	17.05
2.34.50*	Jesper Olsen,71,KØGE	New York	01.11
2.35.48*	Lars Fogtmann,60,ATL	København	17.05
2.36.00*	Gert Kærlin,50,HERLEV	Berlin	20.09
2.36.22*	Bent P.Jakobsen,62,ÅRF	København	17.05
2.36.55*	Dennis Nielsen,,HGF	Berlin	20.09
2.37.02*	Brian Sørensen,62,SAM	Århus	13.09
2.37.07*	Steen M. Petersen,59,BLL	København	17.05
2.37.14*	Preben Møller,59,SAM	Hamborg	19.04
2.37.19*	Niels N.Bolding,67,ALF	København	17.05
2.37.29*	Peter Frøkjær,HOK	Berlin	20.09
2.37.49*	Kent Jes Petersen,55,HT	Hamborg	19.04
2.37.52*	Mikael Andersen,72,SØAM	Hamborg	19.04
2.38.22*	Per Larsen,50,KILEN	Hamborg	19.04
2.38.22*	Anders S. Nielsen,70,AA	Berlin	20.09
2.38.27	Christian Füllgraf,	Dalby	14.06
2.38.33*	Henrik Palshøj,	Berlin	20.09
2.38.57*	Niels Ø. Hansen,52,SPARTA	Berlin	20.09
2.38.58*	Ole Smith-Hansen,64,SPARTA	København	17.05
2.39.34*	Niels Løber,72,SPARTA	København	17.05
2.39.39*	Kim Jeppesen,59,SAM	Hamborg	19.04
2.39.46*	Lars Kroman,69,RAC	Berlin	20.09
2.40.06*	Mogens Jacobsen,50,HERLEV	Berlin	20.09
2.40.24*	Lars S.Nielsen,72,ÅFR	København	17.05
2.40,33*	Henrik Jørgensen,61,KIF	Amsterdam	01.11
2.40.38*	Martin Falle,74,TIF	København	17.05
2.40.43*	Henrik Madsen,64,SPARTA	København	17.05
2.40.47*	Kristian Jensen,55,RFREJA	Frankfurt	25.10
2.41.07*	Frederik Bojholm,SPARTA	Berlin	20.09
2.41.13*	Lars Erting,62,HIF	København	17.05
2.41.38*	Anders T. Madsen,63,SPARTA	København	17.05

ALLE TIDERS BEDSTE :

2.09.43	Henrik Jørgensen,61,HERLEV	85
2.11.05	Allan Zachariasen,55,Fr.Od.	83
2.11.51	Svend Erik Kristensen,56,ATL	85
2.12.21	Jørn Lauenborg,44,Fr.Od.	84
2.12.47	Peter Dall,61,HERLEV	89
2.13.34	John Skovbjerg,56,AGF	84
2.13.47	Henrik Albahn,60,HOLTE	85
2.13.57	Christian Wolfsberg,57,FIF	87
2.14.06	Jan B. Ikov,61,FIF	87
2.14.08	Bjørn Sivertsen,57,KIF	88
2.14.32	Keld Johnsen,50,SAM	87
2.14.48	Flemming Jensen,58,Sparta	91
2.14.55	Klaus Hansen,66,SKOVBK	96
2.16.08	Jens Wørzner,57,KØGE	87
2.16.14	Arne Mogensfeldt,43,SG	78
2.16.48	Ole Hansen,63,1900	92
2.16.51	Jørgen Jensen,44,AGF	75
2.17.07	Jens Ole Kjærsgaard,59,1900	88
2.17.09	Arne Stigsen,45,VIBORG	80
2.17.35	Palle Redder Madsen,59,RRA	87
2.17.42	Lars B. Sørensen,57,KIF	84
2.18.23	Peter O. Jensen,68,1900	90
2.18.25	Niels Kim Hjorth,59,SAM	85
2.18.38	Per Hoffmann,58,AGF	85
2.18.52	Bent K.Larsson,49,HAIF	81
2.18.54	Claus Clausen,63,KIF	90
2.18.55	Michael Halvorsen,61,Sparta	89
2.19.15	Peter Helmer,47,FRH	74
2.19.37	Bent Jensen,44,Fr.Od.	84
2.19.37	Søren Rasmussen,66,Viborg	91
2.19.40	Jørgen Hein,51,AAK	78
2.20.26	Bjarne Brøndum,43,Fr.Od.	78
2.20.27	Kent Jensen,68,FIF	95
2.20.32	Lars Overskov,42,KIF	80
2.20.32	Finn Pedersen,60,KIF	81
2.20.48	Peter Würtz,61,AAK	87
2.20.57	Frank Nørskov,56,AGF	86
2.21.01	Erik St. Laursen,51,RFREJA	81
2.21.04	Thyge Thøgersen,26,GULL	60
2.21.10	Georg Olsen,37,KIF	68
2.21.13	Bernhard Syring,47,RAC (u)	75
2.21.14	Ole Jacobsen,49,SIGI	85
2.21.21	Flemming Kempel,48,RKFUM	71
2.21.27	Carsten Borgen,65,VAC	85
2.21.28	Henning Søgaard,64,1900	92
2.21.43	Jørn Warming,46,KKFUM	81
2.21.44	Torben Juul Nielsen,67,Viking	98
2.21.48	Helge Gommesen,67,OA	92
2.21.48	Brian Lauridsen,70,SPARTA	97
2.21.52	Mogens Findal,40,RAC	72

Diverse landevej - kvinder & mænd

15 km (47/56)

45.27	Brian Jensen,76,VIKING	Glostrup	25.01
45.52	Klaus Hansen,66,SKOVBK	Glostrup	25.01
45.56	Henrik Lau,71,OA	Glostrup	25.01
45.57	Johnny Møller,59,SPARTA	Glostrup	25.01
46.39	Kent Jensen,68,FIF	Glostrup	25.01
46.41	Christian Olsen,74,1900	Glostrup	25.01
46.42	Christian Due Pedersen,74,1900	Glostrup	25.01
46.46	Niels Bolding,67,ALF	Glistrup	25.01
46.49	Mads V. Madsen,74,1900	Glostrup	25.01
46.58	Torben J. Nielsen,67,VIKING	Glostrup	25.01
53.08	Annemette Jensen,72,SPARTA	Cassino	18.10
54.16	Anja Jørgensen,67,SPARTA	Cassino	18.10
55.36	Mette Bang,68,SPARTA	Cassino	18.10

20 km (1.10/1.22)

1.07.42	Martin Schüsler,60,RAC	Helsingør	18.04

30 km (2.00/2.20)

1.47.25	Henrik Hedensted,66,ATL	Randers	05.09
1.58.45	Steen Knudsen,46,ATL	Randers	05.09
2.12.41	Lis Lund,62,ATL	Randers	05.09

100 km

8.34,42	Henrik Mortensen,63,SÅN	Nexø	30.08
9.34.34	Marius Thomassen,57,VIKING	Nexø	30.08
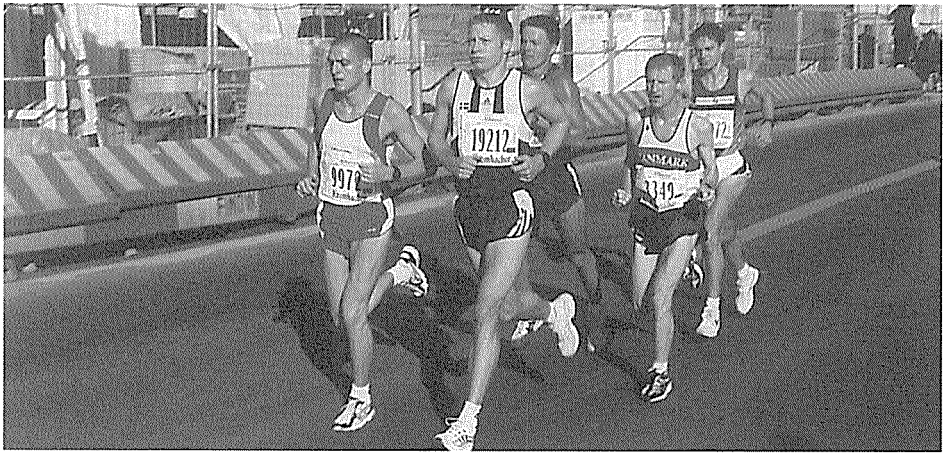
Berlin marathon har i flere år været "danmarks" næststørste marathonløb. I 1998 havde løbet i Berlin 25 års jubilæum med deltagelse af bl.a. 3490 danskere. Her ses 3 af de hurtigste danske herrer : nr. 9972 **Torben Møller-Nielsen**, AK73 , nr. 19212 **Claus Bjarnø**, FIF og nr. 3349 **Bo Hansen**, AA . (EN)