DAF 2004 i tal

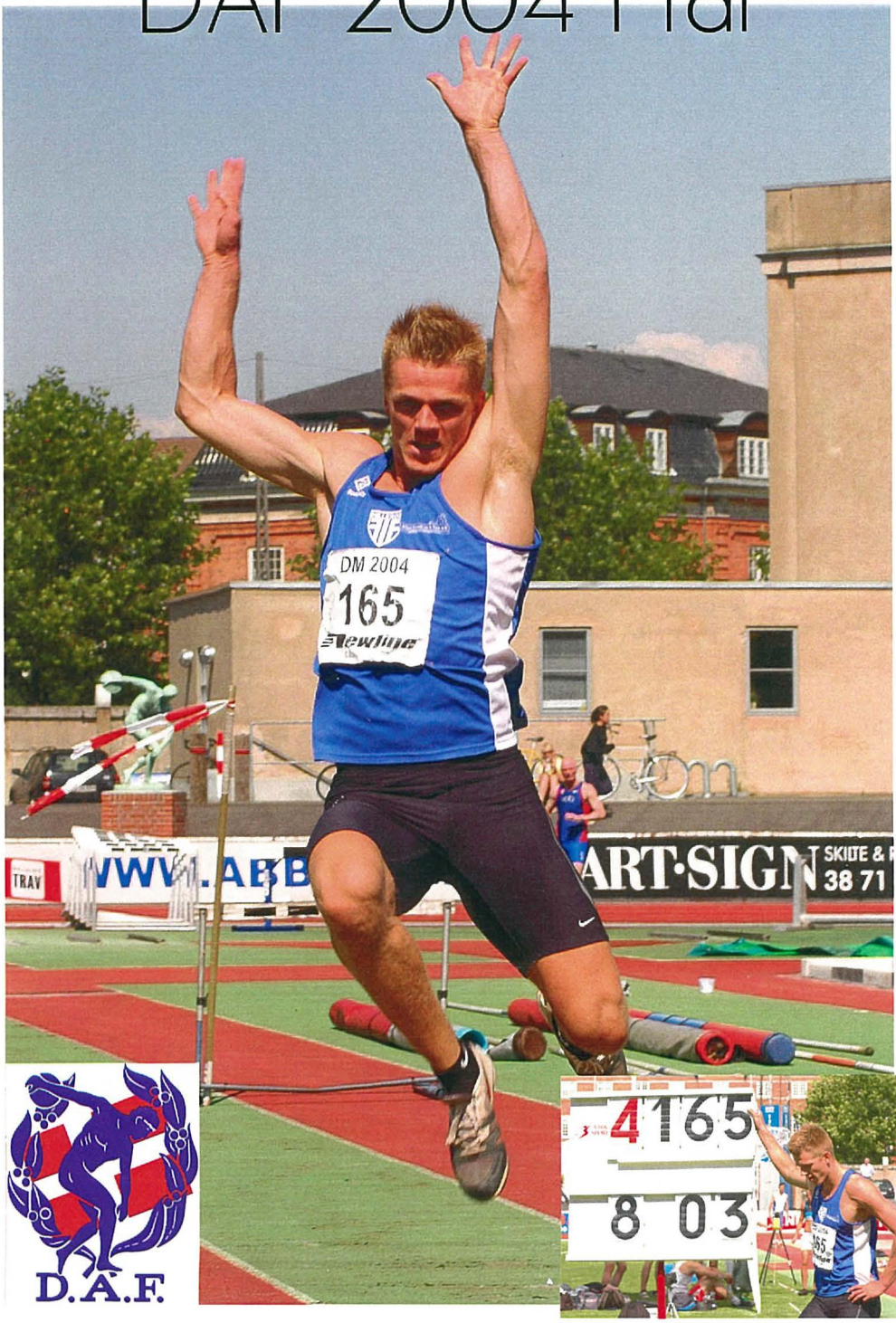

D.A.F.

Forsiden :
Morten Jensen (02.12.82), FIFH har gennem mange år været med i toppen af dansk atletik. Først gennem ungdomsrækkerne og nu helt i toppen i flere øvelser blandt seniorerne.

Når Morten siger, at hans træner fortæller ham at han kun træner 70% af max. og Morten har mod på at satse videre, er der gode muligheder for at se Morten ved flere store mesterskaber i fremtiden. 2004 bød på dansk rekord i både længde og 100m. Hvad bringer 2005 ?

	100 m	200 m	300 m	Længde
1995	10,99 *			5,26z
1996	12,64			
1997	12,22	24,89		6,09
1998	11,73	23,96		6,69
1999	11,28	23,14		7,06
2000	10,67	21,48		7,49
2001	10,65	21,44		7,48
2002	10,59	21,27		7,59w
				7,54
2003	10,40	21,18v	35,23	7,97
	21,45			
2004	10,29	20,75		8,03

** = 80 m*

Morten ses her ved DM på Østerbro atletikstadion i Kbh. (el)

Renskrivning & billedtekster :
Erik Laursen (el)

Fotos :
el = Erik Laursen

Redigering & Layout :
GoldCastle v/Tom G. Larsen

Tryk :
Danmarks Idrætsforbunds trykkeri

ISBN 87-85141-23-2

Forord side 4

Praktiske oplysninger side 5

Klubforkortelser side 8

Nationsforkortelser side 13

Mesterskabsstævnerne 2004 side 15

Danske Mestre 2004
Ungdom, Junior, U23 side 17
Senior side 25
Veteran side 29
Indendørs (ungdom, senior, veteran) side 39

Danmarksturneringen 2004 side 48

Landskampe, OL, VM, EM og NM deltagelse 2004 side 51

Danske rekorder, udendørs
Seniorer side 55
Juniorer side 60
Rekordoversigt 12-22 år side 64

Danske rekorder, indendørs
Seniorer side 89
Drenge 12-22 år side 91

Internationale rekorder
Nordiske rekorder side 100
Europarekorder side 106
Verdensrekorder side 112

All-round lister
Sprint side 122
Kast side 125

Årsranglister KVINDER 2004 samt Alle Tiders Bedste :

Sprint og hæk side 128
100 m, 200 m, 300 m, 400 m,
100 m hæk, 400 m hæk,

Mellemdistance og forhindringsløb side 141
800 m, 1000 m, 1500 m, 2000 m, 3000 m, 3000 m forhindring

Langdistance og div. landevejsløb side 154
5000 m, 10000 m, 10 km, ½-maraton, maraton

Stafetter side 164
4x100 m, 4x400 m, 4x800 m, 1000 m stafet, 4x1500 m

Spring side 172
Længdespring, trespring, stangspring, højdespring

Kast og kastemangekamp side 181
Diskoskast, spydkast, hammerkast, vægtkast, kaste5kamp

Mangekamp side 193
7-kamp

Årsranglister MÆND 2004 samt Alle Tiders Bedste :

Sprint og hæk side 196
100 m, 200 m, 300 m, 400 m,
110 m hæk, 400 m hæk

Mellemdistance og forhindringsløb side 211
800 m, 1000 m, 1500 m, 2000 m, 3000 m, 3000 m forhindring

Langdistance og div. landevejsløb side 225
5000 m, 10000 m, 10 km, ½-maraton, maraton

Stafetter side 236
4x100 m, 4x400 m, 4x800 m, 1000 m stafet, 4x1500 m

Spring side 245
Længdespring, trespring, stangspring, højdespring

Kast og kastemangekamp side 255
Diskoskast, spydkast, hammerkast, vægtkast, kaste5kamp

Mangekamp side 269
5-kamp, 10-kamp

Med denne udgave af DAF I TAL er det endnu engang på tide at gøre status over året, der gik, ud fra et resultatmæssigt synspunkt. Som langt de fleste af de foregående år blev de danske atletik fans igen vidner til flotte resultater på et højt niveau, og DAF fik hele 3 medaljer med hjem fra de internationalt mesterskaber, heraf hele 2 ved årets OL i Athen, hvor både Wilson Kipketer og Joachim B. Olsen havde en bronzemedalje med hjem i bagagen.

Det danske herrelandshold der sidste år rykkede ned fra 1. division, formåede desværre ikke en hurtig oprykning, og kvinderne må nok vente nogle år endnu, før det er realistisk med håb om oprykning fra 2.division.

Ungdomsatletikken viste, at nogle få ting går i den rigtige retning, Således var vi repræsenteret med en deltager ved VM for juniorer mod 2 sidste gang. Årets nordiske juniorlandskamp var ikke den store succes, da vi i hele 9 af 39 øvelser ikke stillede med en udøver. Ud over deltagelse ved disse internationale stævner, har der også været nogle få yngre atleter, der har lavet resultater, som lover godt for fremtiden.

RSUs arbejde har i det forgangne år også været lettere end hidtil, da der desværre ikke har været arrangeret så mange stævner på dansk jord som tidligere. Hvad grunden til dette så måtte være, kan vi i udvalget kun gætte på.
Om der er sammenhæng mellem det færre antal stævner og den stadigvæk voksende afstand mellem toppen og bunden af ranglisterne kan der være delte meninger om, men ét er sikkert, der ligger et stort arbejde i at få stævneaktiviteten og deltagerantallet øget.

Året bød på 2 danske juniorrekorder, som begge er anerkendt. Dertil kommer 9 seniorrekorder, hvoraf 6 på nuværende tidspunkt er anerkendt.

Endnu engang må vi i RSU også minde om de samme ting som de efterhånden mange foregående år, nemlig :

HUSK AT MÅLE VINDHASTIGHEDEN OG OVERFØRE DENNE TIL RESULTATLISTEN

Hvis der ikke er foretaget vindmåling til et stævne, så skriv dette klart og tydeligt på resultatlisten, da vi i RSU endnu engang har oplevet at vindhastigheden bliver opgivet til 00 ved stævner, hvor den ikke har været målt !! Desværre er det også nødvendigt at påpege at sandet i springgraven **ALTID** skal være i niveau !!

Flere arrangører levede i årets løb ikke op til DAFs reglement, hvad angår erstatning for manglende sarg, de nye endestykker på overliggerne i højde og stang der blev indført 01.01.2003 og endelig den nye vinket på 45% for plastelinen i afsætsplanken i længde/3-spring. Denne brist resulterede i at en danske indendørs rekord blev underkendt.

Landevejsresulaterne er ikke som tidligere noteret med en stjerne, hvis resultatet er opnået i et løb, der er opmålt af en af DAFs officielle opmålere. Fra og med 2003 er kun medtaget resultater fra løb, der opmålt af en af DAF godkendt opmåler.

Indendørs resultater i kuglestød er ikke medtaget på ranglisterne på grund af ureglementeret nedslagsområde.
RSU har også opstillet nogle kriterier for, hvor ikke danske statsborgere skal placeres på ranglisterne.
Hvis en person med udenlandsk statsborgerskab opnår et resultat for en dansk forening før vedkommende er startberettiget ved danske mesterskaber, placeres resultatet under hovedlisten under betegnelsen **udlændinge.**
Hvis vedkommende derimod på tidspunktet, hvor resultatet opnås er startberettiget ved danske mesterskaber, optages resultatet på hovedlisten og er således også, hvis resultatet er godt nok, berettiget til optagelse på "Alle Tiders-listen".
Resultater opnået af en udøver med udenlandsk statsborgerskab skal være opnået for vedkommendes danske forening, for at disse optages på ranglisterne.

RSU har i årets løb bestået af :
Tinne Thostrup (kast, mangekamp all-round lister + 50-bedste)
Jan V. Guldbæk (spring)
Dennis R. Hansen (alt fra 600 m til 20.000 m bane + forh.)
Inge Theil (100m-400m samt hækkeløb)
Erik Laursen (stafetløb, landevejsløb, danske mestre, standerne, DT, rekorder samt billedtekster til årbøgerne)

Tom G. Larsen har stået for redigering og opsætning af årbogen.

Hvis I finder fejl og mangler i årbogen kan i kontakte DAFs rekord- & statistikudvalg.

Erik Laursen
Sandbakken 95
8270 Højbjerg
Tlf : 86 27 96 34
E-mail : erik.laursen@privat.dk

HVAD SKAL EN RESULTATLISTE INDEHOLDE

Nedenstående skrives, idet der til stadighed indkommer en del resultatlister som ikke indeholder alle nødvendige oplysninger omkring de opnåede resultater.

Alle resultatlister skal indeholde følgende: **Navn, Fødselsår, Klub** og **Resultat**

Endvidere skal der oplyses vind i relevante øvelser (løb til og med 200m og alle flade spring). Og ikke noget med kun at notere vind OK eller lignende med bogstaver.

Nej, noter i tal , hvad vindmåleren viste.

TIDTAGNING ved baneløb kan enten foregå med el-anlæg eller med alm. stopur. Hvis tiden er målt med el-anlæg, skal tiden opgives med 1/100 sek. i alle øvelser.
Hvis tiden er målt med stopur, skal tiden angives med 1/10 sek., dette gælder også, når man benytter håndbetjente ure, som måler i 1/100 sek. Her skal man altid runde op til nærmeste 1/10.

Tiden fra landevejs- og crosløb skal altid angives i hele sek., f.eks. 43,1 sek bliver til 44 sek og 34,7 sek bliver til 35 sek , alle tider rundes altid op til nærmeste hele sek.

ZONEAFSÆT, som benyttes i længde- & trespring for de yngste aldersgrupper, skal altid anføres på resultatlisten.

VINDHASTIGHEDEN, skal altid måles, og opgives på resultatlisten i følgende øvelser :
60m - 80m - 100m - 200m - 80mh - 100mh - 110mh - 200mh - længde og trespring.

Altså alle løb til og med 200m samt alle flade spring.

OPMÅLING af kast og spring skal fra 01.01.1998 altid ske ved, at man runder ned til nærmeste hele cm.

SPRING- & KASTESERIER, bør altid påføres resultatlisten. Specielt kan der i de flade spring være vinderspring, som er opnået i medvind, men hvor andre spring i serien er opnået med tilladt vind. Måske er det den aktives bedste godkendte spring i den pågældende sæson.

MANGEKAMP , her skal hele serien altid oplyses. Husk også her vindangivelse.

UNGDOMSRESULTATER, her skal der altid angives hvilke redskaber der er benyttet, d.v.s. hækhøjde , samt vægt på kasteredskaber og som nævnt under zoneafsæt

EL-tid over for manuel tid.

I løb til og med 400m har man indenfor IAAF vedtaget at el-tid og manuel tid ikke kan sidestilles. I alle løb til og med 300m , opererer man med en forskel på 24/100 , mens man i løb på 400m , 400 mh og 4x100 m opererer med 14/100.

Det betyder, at en el tid på 100m på 11,72 er bedre end en håndtid på 11,5 , difference 22/100 . En el tid på 11,74 sidestilles med en håndtid på 11,5 .

I løb fra 500 m og opefter findes der mærkelig nok ikke sådanne forskelle. d.v.s. en 800m tid på 1.50,0 er bedre end en el-tid på 1.50,01. Mens 1.50,0 (m) = 1.50,00 (e).

REKORDER

For at en dansk senior- eller juniorrekord i løb med el-tid skal kunne anerkendes, **SKAL** rekordanmeldelsen indeholde målfotofilmen eller en brugbar kopi af denne. Se envidere Forbundsmappen afsnit 17.

HUSK REKORDANMELDELSER SKAL INDSENDES TIL DAF, SENEST 3 UGER EFTER RESULTATET ER OPNÅET.

BEREGNINGER VEDRØRENDE MANGEKAMP
(gælder fra 01.01.2000 og fremover)

KVINDER :

7 - kamp :	Sen., ungs. , jun. 16 - 17 år , 14 - 15 år	IAAF"s 2001 udgave DAF"s 2004 ungdomstabel
6 - kamp :	12 - 13 år	DAF"s 2004 ungdomstabel
5 - kamp :	12 - 13 år	DAF"s 2004 ungdomstabel
3 - kamp :	(80m-længde-kugle) 12-13år	DAF"s 2004 ungdomstabel
Kaste 4-kamp :	Sen., ungs. , jun.	IAAF"s 1971 udgave (genoptrykt i 1975) Hammerkast efter diskostabellen
Kaste 4-kamp :	12-13 år , 14-15år , 16-17år	DAF"s 2004 ungdomstabel
Kaste 5-kamp :	Sen.	Vægtkast efter kuglestødstabellen

MÆND :

10 - kamp :	Sen., ungs. & jun	IAAF"s 2001 udgave
5 - kamp :	Sen., ungs. & jun.	IAAF"s 2001 udgave
9 - kamp :	16 - 17 år	DAF"s 2004 ungdomstabel
9 - kamp :	14 - 15 år	DAF"s 2004 ungdomstabel
6 - kamp :	12 - 13 år	DAF"s 2004 ungdomstabel
5 - kamp :	12 - 13 år	DAF"s 2004 ungdomstabel
3 - kamp :	(80m-længde-kugle) 12-13år	DAF"s 2004 ungdomstabel
Kaste 5-kamp :	sen., ungs. , jun.	IAAF"s 1962 udgave. (genoptrykt i 1977) Vægtkast efter kuglestødstabellen
Kaste 5-kamp :	16-17 år	DAF"s 2004 ungdomstabel
Kaste 4-kamp :	12-13 år , 14-15 år	DAF"s 2004 ungdomstabel

INDENDØRS MANGEKAMP

Kvinder & mænd	sen. - ungs. - jur.	IAAF"s 2001 udgave
piger & drenge	12-13år , 14-15år , 16-17år	DAF"s2004ungdomstabel

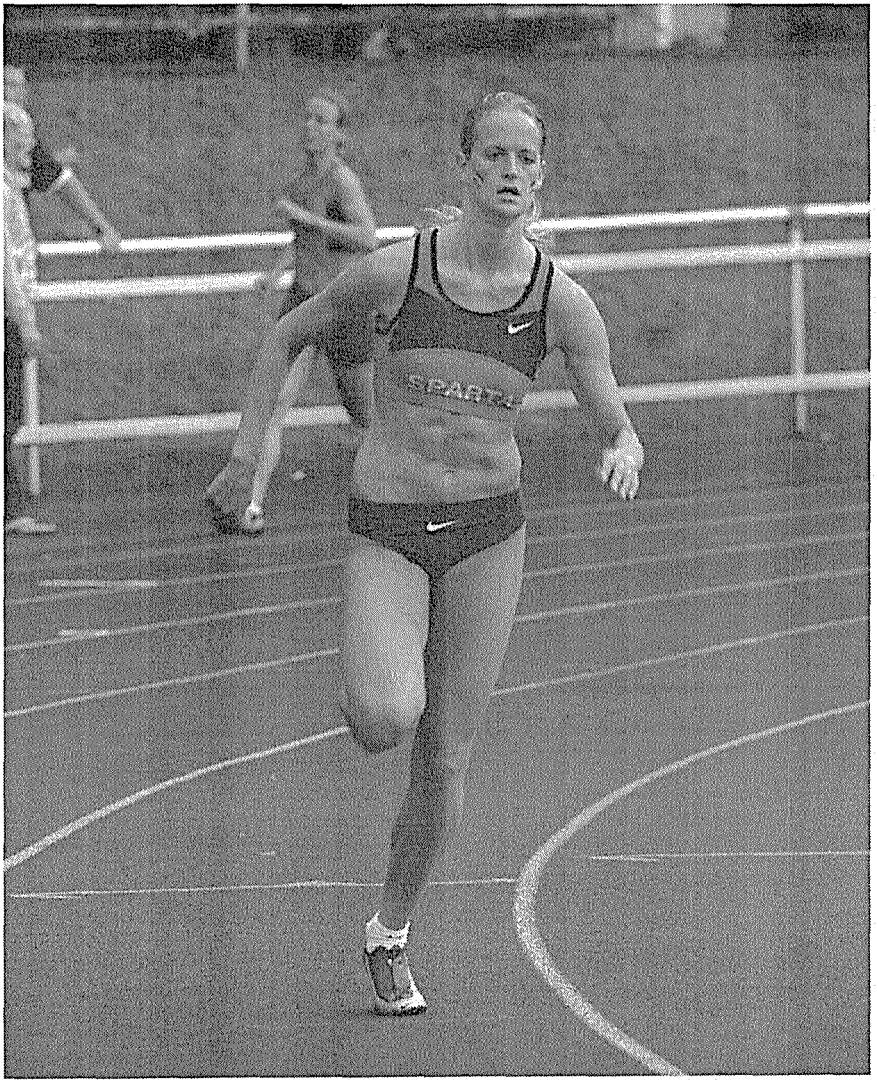

400 m, kvinder

Danmarksturneringen, finale

Fotograf : Erik Laursen

JYSK - FYNSK ATLETIKFORBUND :

AAM	Aalborg Atletik / Motion
AAIG	Aabenraa I- & GF, Atletik
AMOK	Aalborg Motions Klub
AKH	Atletikklubben, Holstebro
1900	Aarhus 1900, Atletik/Motion
AGF	AarhusGymnastikForening, Atletik
AATM	Aars Trim/Motion
ATL	AK-Atletica, Horsens
KILEN	AK-Kilen, Struer
HEDEN	Atletik Klubben Heden, Grindsted
BALLUM	Ballum IF , Atletik
BMI	Beder-Malling IF, Motion
BOV	Bov IF, Atletik
BIF	Bramming IF, Atletik
BMO	Brande Motion
BRÆ	Brædstrup IF, Løbekomite
DYBVAD	Dybvad IK, Atletik
EAF	Esbjerg Atletik Forening
EM	Esbjerg Motion
FLUIF	F.L.U.I.F., Atletik Nyk.Mors
FJO	Fjordager IF, Atletik
FAK63	Fredericia AK-63
FAK66	Frederikshavn AK-66
FÅ	Faaborg Skiklub, Atletik
GLAM	Glamsbjerg Motion
GJG	Gråsten I & GF
HADIF	Haderslev IF, Atletik
HADTRI	Haderslev Tri 2000
HT	Hadsten Trim
HAMMEL	Hammel GF, Løb & Motion
HAMSU	Hammelev Sogns Ungdomsafdeling , Vojens
HIF-A	Hanstholm IF , Atletik afdeling
HGF	Herning GF, Atletik/Motion
HLK	Herning Løbeklub
HIM	HI-Motion, Skanderborg
HJA	Hjørring GF Atletik / Motion
HOK	Holstebro Orienteringsklub
HOO	Horsens Orienteringsklub
HVS	Hvide Sande KFUM, Atletik
IAM	Ikast Atletik/motion
INGST	Ingstrup Sportsforening
KHIF	KHIF-Motion, Hasselager
KKFUM	Kolding KFUM, Atletik
KOK	Karup Orienteringsklub
KOMO	Kolding Motion
KORUPM	Korup IF, Motion
LANCYK	Langelands Cykelmotion
LLM	Langeskov Løb & Motion
LL	Lemvig Løbeklub
LIUF	LIUF-Løb, Hjørring
MEJDAL	Mejdal GIK Motion
MIDMO	Middelfart Motions
NGIF	Nyborg G- & IF, Atletik
OAFM	Odder Atletik og Familiemotion
OA/OGF	Odense Atletik - O.G.F.
OGFM	Odense GF, Motion
OTK	Odense Triathlon Klub
OAI	Otterup Atletik & IF
RFREJA	Randers Freja Atletik & Triathlon
RFR	Randers Freja Motion
RRA	Randers Real Atletik
RINGE	Ringe GF, Atletik
RAM	Ringkøbing Atletik / Motion
RAK	Rødding Atletik Klub
RIA	Rødekro IF, Atletik
RRC	Aalborg Øst Road Runners Club
SAK77	Silkeborg AK 77
SINE	Sønderjyllands Idræts- og Naturefterskole
SAM	Skive Atletik/Motion
SKOVBK	Skovbakken Atletik
SSI	Snejbjerg SG.- & IF, Atletik
STIGE	Stige Gymnastikforening
SIF	Stoholm IF, Atletik
SG	Svendborg GF, Atletik
SIK80	Sæby IK af 1980, Atletik
SØBY	Nr.Lyndelse/Søby Idrætsforning, Atletik
TI	Trænregimentets Idrætsforening, Nørre Sundby
TPI	Tarup Pårup IF, Atletik
TAM	Tønder Atletik / Motion
TAULOV	Taulov Motion
VAMM	Vamdrup Motion
VEJEN	Vejen Atletik Forening
VIF	Vejle IF, Atletik
VIBORG	Viborg Atletik/Motion
VIDAR	Vidar, Atletik , Sønderborg
ÆRØLK	Ærø Løbeklub af 1998
ÅFR	Århus Fremad
HJMT	HJM-Thisted

udmeldte klubber i JFAF

AABYH	Aabyhøj GIF (UDM)
AAGF	Aabybro GF, Atletikafdeling (UDM-03)
AAK	Aalborg Atletik Klub (UDM-96)
AFF	Atletikforeningen AFF af 1913, Aalborg (UDM-96)
AAPI	Aalborg Politi's IF, Atletikafdeling (UDM-00)

AAL	Aalestrup GF, Atletik (UDM-00)
AIKV	AIK-Vejgård (UDM)
AKS	Atletik-Klubben Sønderborg (UDM)
ADV	Adventist IF, Atletik, Viborg (UDM-94)
AUNING	Auning IF (UDM)
AC42	Atletikclubben 42, Hobro (UDM)
BALTAP	Baltap Runner , Karup (UDM)
BJB	Bjerringbro IF, Atletik (UDM-03)
BRYRUP	B/V Atletik, Bryrup (UDM-00)
BM	Brande Motion (UDM)
BLÅ	Blåbjerg Atletik Klub (UDM-95)
BGIF	Bogense G- & IF, Atletik (UDM-95)
BR66	BR-66, Atletik, Langeskov (UDM-94)
BS	Brande Skiklub, Atletik (UDM-96)
BRO	Broagerland U-&IF, Atletik (UDM-96)
BHI	Byrsted Hjeds IF, Atletik (UDM-01)
DAGNÆS	Dagnæs IF (UDM)
DANNEB	IF Dannebrog , Astrup (UDM-94)
DJI	Den Jydske Idrætshøjskole (UDM-03)
DLR	Dronningens Livregiments IF, Nr. Sundby (UDM-03)
FARSØ	Sparekassen Farsø (UDM)
FIK	Foreningen for idræt og kultur, Odense (UDM-03)
FTK	Fjerritslev Trim Klub (UDM-95)
FREMO	Frejlev Motion, Aalborg (UDM-00)
FRO	Odense Freja (UDM)
FROS	OK Fros, Fredericia (UDM-96)
SP	Foreningen til f.a.d. Spydkast (UDM-95)
FRØS	Frøs Løbet (UDM)
GLI	Glamsdalens Idrætsefterskole (UDM-95)
GLK	Guderup Løbeklub (UDM-03)
GM	Grindsted Motion (UDM-03)
GRENÅ	Grenå IF (UDM)
GUD	Guderup Løbeklub (UDM-03)
GUG	Gug BK, Joggingafd., Aalborg (UDM-96)
HADI	Haderslev Politis IF, Atletik (UDM-95)
HATOK	HATOK Atletik afd., Hadsund (UDM-03)
HJMOD	HJM-Odder (UDM-03)
HOL	Holbøl F- & IF, Atletik (UDM-95)
HIK	Hadsten IK, Atletik (UDM-95)
HALS	Hals Forenede Sportsklubber, Atletik (UDM)
HKS	Hammerkastselskabet af 1984 (UDM-00)
HHI	Havstrygerne, Hirtshals (UDM-96)
HFS	Horsens F.S., Atletik (UDM-01)
HÆRVEJ	Hærvejens Løbeklub (UDM-00)
HØJ	Højer IF, Atletik (UDM-03)
IHÅ	Idrætshøjskolen, Atletik, Århus (UDM-00)
IFK	IFK-Aalborg (UDM)
IFFAR	IF-Sparekassen Farsø (UDM)
IVG	IF Varde Garnision (UDM)
JIF	Jernbanens IF, Atletik, Odense (UDM)
KOIF	Kolding IF, Atletik (UDM)
KOR	Kolding Orienteringsklub (UDM-95)
KORUP	Korup IF, Atletik (UDM)
KBA	Kristrup Boldklub, Atletik (UDM-94)
LMAK	Lemvigegnens Motion & AK (UDM)
LYS	Lystrup IF, G- & A (UDM)
LØBER	Løberen , Odense (UDM-03)
MFS	Mariager F.S., Atletik (UDM-00)
MMA	Multi Motion Assens (UDM-03)
MOLS	IF-Mols, Atletik (UDM-03)
NDL	Nr. Djurs Løbet (UDM-03)
NI	Nordjyllands Idrætshøjskole (UDM-03)
NØRREÅ	Nørreå IF, Atletik (UDM)
NÆSBY	Næsby IF (UDM-01)
OA	Odense Atletik (UDM)
OGF	Odense GF, Atletik (UDM-95)
OO	Odense Orienteringsklub (UDM-01)
OPI	Odense Politis IF, Atletik (UDM-00)
OKD	OK Djurs (UDM)
OKU	OK Uldjyderne (UDM-95)
OTK	Odense Triathlon Klub (UDM)
RKFUM	Randers KFUM, Atletik (UDM-94)
RUDTK	Rudkøbing Tennis Klub (UDM-96)
SIF	Silkeborg IF, Atletik (UDM)
SIK	Skive IK (UDM)
SGF	Sunds GF, Motion (UDM-03)
SMT	Silkeborg Motion- Tri Klub (UDM-03)

SYIF	Sydmors IF, Atletik (UDM)
SØLØ	Søndermarksløbet (UDM-95)
SØNÆ	Sønder-Nærå IF, Atletik (UDM-96)
TFGF	Tarn - Foersom IF, Atletik (UDM)
TAK	Thisted Atletik Klub (UDM-96)
THA	Trimklubben Hanstholm (UDM-01)
TETRIH	Team Triathlon Herning (UDM)
TJÆ	Tjæreborg GF (UDM)
TÅRS	Tårs Løbet (UDM)
TÅRSU	Tårs-Ugilt IF (UDM-03)
ULTRAD	Ultra Runners Danmark, Århus (UDM-03)
VEJTRI	Vejen Tri og Motion (UDM-03)
VELO	Velo, Nr. Sundby, Atletik (UDM)
VIBY	Viby IF, Atletik (UDM)
VIL	Vildbjerg Motion (UDM-03)
VEJ	Vejstrup Ungdomsskole (UDM)
VOJENS	Vojens Atletik Forening (UDM-03)
VOL	Vollsmose IF, Atletik (UDM)
VUIF	Vestsalling UIF (UDM-03)
ØRUM	Ørum Marchen (UDM)
ØNIF	Øster Nykirke IF, Atletik (UDM-96)
ÅLBÆK	Ålbæk IF, Atletik (UDM-96)
ÅRPI	Politiets IF Århus (UDM-03)
HJMAA	HJM-Aalborg (UDM)
HJMAL	HJM-Allingåbro (UDM)
HJMB	HJM-Børkop (UDM)
HJME	HJM-Esbjerg (UDM)
HJMFA	HJM-Farsø (UDM)
HJMFR	HJM-Fredericia (UDM)
HJMGR	HJM-Grenå (UDM)
HJMO	HJM-Odense (UDM)
HJMSI	HJM-Silkeborg (UDM)
HJMSK	HJM-Skørping (UDM)
HJMSV	HJM-Svendborg (UDM)
HJMV	HJM-Vejle (UDM)
HJMÅ	HJM-Århus (UDM)

SJÆLLAND-KØBENHAVNS ATLETIKFORBUND :

AAC	Amager Atletik Club
ALRØD	Allerød AM
ALSG	Allinge-Sandvig Gymnastikforening
AKB	Atletik Klubben-Brøndby
DELTA	AK-Delta, Slagelse
ALOT	Albertslund Løb & Triathlon
AIF	Amager IF, Atletik
AIK	Arbejdernes IK, Atletik/Sporty-Asp
AK73	Atletikklubben af 1973, København
BAC	Bagsværd Atletik Club
BAK	Ballerup Atletik Klub
BAU	Bornholms Atletik Udvalg
BIRK	Birkerøddernes Løbeklub , Birkerød
BLL	Blovstrød-Løverne
BVI	Bornholm`s Værn`s IF, Atletik
BVA	Brandvæsenet`s IF, Atletik
BRT	Brøndby Trim
CLC	Christiania Løbeklub
DAL	Dalby SG- & IF af 1901
DIF	Dianalund IF, Motion
FAK	Fredensborg AK
FIF	Frederiksberg IF, Atletik
FIFH	Frederiksborg IF, Atletik
FJORD	Fjordløberne , Frederikssund
FRH	Fremad Holbæk
GAM	Ganløse Atletik/Motion
GANGYM	Ganløse Gymnastik
GIFMO	GIF-Motionisterne , Roskilde
GIK	Gentofte IK, Atletik
GIC	Glostrup IC, Atletik
GIF	Greve IF, Atletik
GUN	Gundsølille SG- & IF, Atletik
HUAC	H.U.A.C., Holeby
HIF	Helsingør IF, Atletik
HSOK	Helsingør Ski- & Orienteringsklub
HERLEV	Herlev IF, Atletik
HLØB	Herlev-Løberne
HG	Herlufsholm GF, Atletik
HJORT	Hjorten , Hørsholm
HLMK	Holbæk Løbe- & Motionsklub
HOLTE	Holte IF, Atletik
HAF	Hundested AF
HTRI	Hareskovens Triathlon Klub
HVAM	Hvidovre Atletik & Motion
IFV	IF for Forsvaret i Vedbæk
GULL	IF-Gullfoss, Atletik
LANGG	IF-Langgarverne, Hillerød
SPARTA	IF-Sparta, Atletik, København
HELLAS	IK-Hellas, Atletik, Roskilde
IKO	IK-Olympia, Atletik, Maribo
VIKING	IK-Viking, Rønne
KOIK	Kokkedal IK Atletik/Trim
KAIF	Kalundborg IF, Atletik
BH	KFUM`s Atletik, Ben Hur
KLEM	Klemensker IF, Atletik
KORSØR	Korsør Atletik & Motion
KIF	København`s IF, Atletik

KØGE	Køge G- & IF, Atletik
LEJRE	Lejre IF, Atletik/Motion
LBI	Lynge Broby IF, Atletik
MLI	Melby-Liseleje IF, Atletik
MOAG	Motionsklubben Amager
MOG	Mogenstrup LMK
NA80	NA-80 , Nyk. Falster
NT	Nord - Trim, Helsinge
NYVEST	Ny Vest, Atletik, Rønne
NYKER	Nyker IF, Atletik
ORI	ORI-Atletik, Frederikssund
PI	PI Motion
POSTEN	Postens Atletik og Svømning
PSIF	Poulsker / Strandløberne IF
PULS	Puls 3060, Helsingør
PULS96	Puls 96 , Ballerup
RIF	Ringsted IF, Atletik
RIM	Ringsted Motionsklub
RAC	Rødovre Atletik Club
RIKO	Rønne IK Orientering
SAGA	S.A.G.A., Frederiksberg
SAS	SAS Klubben's Atletik
SLM	Slagelse Motionsklub
SNIK	Søllerød Nærum IK
SOL	Solrød Atletik/Motion
SØAM	Stenløse Ølstykke AK / Motion
SÅN	Svaneke Årsdal Neksø Løberne
TRI20	Tri 2000 , Brøndby
TRI4	TRI 4, Triathlon Klub
TIF	Trongården IF, Atletik
TIK	Taastrup IK-Løberne
VI39	Vallensbæk IF af 1939
VAC	Vordingborg AC
VHG	VHG Løberne , Snertinge
YBS	Young Boys, Atletik, Systofte
YDUN	BK Ydun
ØB	Østerlars B. 9. Kreds-Atletik
ØLØ	Øllebølle Løberne
HJML	HJM-Lyngby Afd.

udmeldte klubber i SKAF

ALF	Albertslund IF, Atletik (UDM-03)
ALMO	Almindingens Orienteringsklub (UDM-03)
ATTILA	Attila, Nyk. Falster (UDM)
ART	Arresø Triathlon Klub (UDM)
ASNÆS	Asnæs Løbelaug (UDM)
BHO	B.H.O. - Runners, Taastrup (UDM-03)
BRTRI	Brøndby Triathlon Club (UDM)
COPGA	The Copenhagen Games AA (UDM)
DKVLIF	Den Kongelige Veterinær- og Landbohøjskole IF (UDM-03)
FARUMO	Farum Orienteringsklub (UDM-03)
FLØNG	IF-Fløng , Kondi (UDM-03)
GEV	Gevninge IF motionisterne (UDM)
GLADS	Gladsaxe IF, Atletik (UDM)
GMF	Greve Motionsforening (UDM-03)
HTI	H.T.I., Atletik, Taastrup (UDM)
HASLEV	Haslev KFUM`s Atletik (UDM)
HAK	Hvidovre AK (UDM)
HERF	Herfølge GF, Atletik (UDM-03)
HVIF	Hvidovre IF, Atletik (UDM)
HOI	Hærens Officerskoles Idrætsklub (UDM)
HTS	AK-Hans Tavsensgade Skole (UDM-03)
G77	IF-Gundsømagle af 1977 (UDM)
SKJOLD	IF Skjold, Skævinge (UDM)
IFF	IF-Flyvestation Bornholm , Rønne (UDM-03)
ISHØJ	Ishøj GF, Atletik (UDM)
KDI	København Døves Idrætsklub (UDM-03)
KTA	Kastrup Tårnby AK (UDM)
KIS	Kildebakkens Skiklub, Bagsværd (UDM)
KREBS	Krebs Skoles IF, Atletik (UDM)
KIK	Klampenborg IK (UDM)
KS	København`s Skiklub (UDM-03)
LOS	Los Kænguros (UDM)
ML	M-Lunters , Taastrup (UDM-03)
NIVÅ	Nivå GF, Atletik (UDM-03)
NIVÅT	Nivå Trim (UDM-03)
NUUK	Nuuk Road Runners, Nuuk (UDM-03)
NSM	Nykøbing Sjælland, Motionsklub (UDM-04)
PEDIF	Pedersker Idrætsforening (UDM-03)
OKØST	OK Øst Birkerød (UDM-03)
OSORØ	Orienteringsklubben Sorø (UDM)
PINT	Løbeforeningen PINT , Frederiksberg (UDM-03)
RRC	Road-Racing Club, København (UDM)
REA	Roskilde Efterskole, Atletik (UDM)
SAC	Søllerød Atletik Club (UDM-03)
STH	Store Heddinge GF, Atletik (UDM)
TOREBY	Toreby Sogn`s GF, Atletik (UDM-03)

TTC	Taurus Track Club, Brønshøj (UDM)
TER	Terløse KFUM, Atletik (UDM)
ØIF	ØIF-Løberne (UDM-03)
ØMIF	Østermarie Idrætsforening (UDM-03)
HJMAM	HJM-Amager Afd. (UDM)
HJMD	HJM-Dyrehaven Afd. (UDM)
HJMF	HJM-Farum Afd. (UDM)
HJMGL	HJM-Gladsaxe Afd. (UDM)
HJMG	HJM-Greve Afd. (UDM)
HJMGØ	HJM-Gørlev Afd. (UDM)
HJMH	HJM-Helsingør Afd. (UDM)
HJMHE	HJM-Herlev Afd. (UDM)
HJMHR	HJM-Hvidovre/Rødovre Afd. (UDM)
HJMM	HJM-Maribo Afd. (UDM)
HJMN	HJM-Nakskov Afd. (UDM)
HJMNØ	HJM-Nørrebro Afd. (UDM)
HJMSTE	HJM-Stevns Afd. (UDM)
HJMVÆ	HJM-Værløse Afd. (UDM)
HJMØ	HJM-Østerbro Afd. (UDM)
HJMJÆ	HJM-Jægerspris Afd. (UDM)

GANGFORENINGER :

DRØW	Drøwten , Tjele
EGEBJ	Egebjergmarchen , Svendborg
FAAGAN	Faaborg Gangklub
FJORDV	Fjordvandrene , Ringkjøbing
FOAA	Aarhus Fodslav
FODF	Fodslaw Frederikshavn
FODK	Fodslaw Kjellerup
FODT	Fodtusserne , Stenstrup
FOHO	Fodslaw Holstebro
FOLÆ	Fodslaw Læsø
FOSØ	Sønderborg Fodslaw
FRÆS	Fræserne , Esbjerg
GFFREM	GK Frem 2000 , Odense
GIVE	Give G&U. Trim
GLOB	Globetrotter , Ansager
GSF	GSF Wæthæl , Vejle
GSFT	GSF Trim 95 Ringe
IFVAR	If. Varde Garnison
JUL	Julemærkemarchen , Århus
LANDS	Landstrygerne , Varde
MFJY	Mf Jydepotterne , Grindsted
MFWÆ	Mf. Wændlarne , Hjørring
MKN	Mk. Nørrevang , Randers
MUNK	Munkemarch , Løgumkloster
POMF	Postens Mf. Århus
RAVN	Ravnsted Aktiv Klub , Bov
RINB	Rinborgmarchen , Vejle
SKALS	Skals Gymnastikforening
SKMF	Skjern Mf.
SOIF	Sdr. Omme If./Gangsport
TRMS	Trim Svendborg
TRMÆ	Trim Ærø
TROD	Trim Odense
TROJA	Troja , Odense
VGANG	Vestfyns Gangklub , Assens
VOFIR	Vejen og Omegn´s Firmasport
VOTRÆ	Vojens Træningsmarch
DKKSTE	D.K.K. Kreds 1 , Stenløse
EURAU	Euraudax-Danmark , Hvidovre
FAMA	Foreningen Amagermarch
FOKØ	Fodslaw Køge
FOST	Fodslaw Storkøbenhavn
FSI	FSI Skalstrup
GAAV	Avedøre Gangforening
GAGL	Gladsaxe Gangsport
GAGR	Greve Gangsport
GAHV	Futternes Gangklub , Hvidovre
GAM	Ganløse Atletik & Motion
GAME	Gangforeningen Krudtuglerne , Melby
GARORØ	Gangforeningen Rotna , Rønne
GARØD	Rødovre Gangforening
GAVIRØ	Gangforeningen Vikingerne , Rødovre
GATAA	Gangforeningen Taaspidserne , Taastrup
GFBOR	Gf. Bornholm , Rønne
GRIBS	Gribskovens Hårde Kerne
G77	IF Gundsømagle G-77
HMF	Hvidovre MF
HJVK	Fuurstrømmens GF/HJVK 6210 , Holte
HOLGAN	Holbæk Gangsport
HVJÆR	"Husets venner" Jægerspris
IVT	Idrættens Venner, Tisvilde
KIF	Københavns IF.
KLINT	Klinterotterne , Stege
MFDLF	Mf. Derud´a LF , Kettinge
MFVA	MF Vadefuglene , Sorø
MGFA	Mgf. Allerødderne
MOKØ	Motionsforeningen København
M100	M 100 TOUR 93-DK , Hedehusene
ROSVK	Roskilde Vandre Klub
PADD	Padderne , København'
PHØNIX	Phønix VI39 Kapgang, Vallensbæk
PIMF	Dansk Politis MF , Fr.berg
STREJF	Strejferne , Nakskov
VGIF	Vordingborg Garnisons IF
VMA	V.M. Alugod
WALKSØ	Walking DK , Smørum

I forbindelse med afsnittet om rekorder samt dansk deltagelse ved internationale mesterskaber er der brugt forkortelser for aktuelle lande.

NATIONSFORKORTELSER :

ALG	Algeriet
AUS	Australien
BAR	Barbados
BEL	Belgien
BRA	Brasilien
BUL	Bulgarien
CHN	Kina
CIS	Sammenslutningen af russiske stater
CZE	Tjekkiet
CUB	Cuba
DDR	Østtyskland
ESP	Spanien
ETH	Etiopien
FIN	Finland
FRA	Frankrig
FRG	Vesttyskland
GBR	Great Britain
GER	Tyskland
GRE	Grækenland
HUN	Ungarn
JAM	Jamaica
JPN	Japan
IRL	Irland
ITA	Italien
ISL	Island
KEN	Kenya
MEX	Mexico
MAR	Marokko
MOZ	Mozambique
NAM	Namibia
NED	Holland
NGR	Nigeria
NOR	Norge
POR	Portugal
ROM	Rumænien
RUS	Rusland
SSSR	Sovjetunionen
SUI	Schweiz
SWE	Sverige
TCH	Tjekkoslovakiet
UKR	Ukraine
USA	USA
YUG	Yugoslavie

Danske Mesterskaber i Cross

Fotograf : Erik Laursen

Arrangement	Sted	Dato	Arrangør
DM – inde , alle (- vet)	Malmö	28. – 29. februar	Sparta
DM – inde , kapgang , alle	Århus	29. februar	DAFs kapgangsudvalg
DM – inde , mangekamp , alle	Århus	06. – 07. marts	Århus 1900
DM – kort cross , alle (- vet)	Køge	07. marts	Køge Atletik
DM – inde , veteraner	Hvidovre	07. marts	Hvidovre AM
DM – kapgang 20km M / 10km KV	Valbyparken	17. april	DAFs kapgangsudvalg
DM – 10 km L , alle	Maribo	18. april	Olympia, Maribo
DM - ½ maraton , alle	Lyngby	02. maj	Søllerød Nærum IK
DM – 5kamp	Glostrup	15. maj	Glostrup IC
DM – kapgang 10000mM/5000mK	Campus , Odense	05. juni	GK Frem 2000
DM – 100km , veteraner	Dalby	13. juni	Dalby IF
DM – kapgang , 30km M	Valbyparken	19. juni	DAFs kapgangsudvalg
DM – 10.000m , alle	Østerbro	25. juni	KIF / SPARTA
DM – 2000/3000m forh KV sen+ung	Østerbro	25. juni	KIF / SPARTA
DM – store , sen	Østerbro	06. – 08. august	KIF / SPARTA
DM – kapgang , 5000mM/3000mK	Østerbro	07. august	KIF / SPARTA
DM – store , veteraner	Hvidovre	21. – 22. august	Hvidovre AM
DM – kapgang , 3000m , vet	Hvidovre	21. august	Hvidovre AM
DM – mangekamp (sen + ung)	Odense	28. – 29. august	Odense Atletik/OGF
DM – kastemangekamp (sen + ung)	Odense	28. – 29. august	Odense Atletik/OGF
DM – lange stafetter (sen)	Odense	28. – 29. august	Odense Atletik /OGF
DM – store , ung	Hvidovre	04. – 05. september	Hvidovre AM
DM – kapgang , 3000m , ung	Hvidovre	05. september	Hvidovre AM
DM – hold , senior	Aabenraa	11. september	Aabenraa IG
DM – kastemangekamp , vet	Glostrup	18. september	Glostrup IC
DM – 4x1500m , vet	Glostrup	18. september	Glostrup IC
DM – hold , ungdom	Skive	25. september	Skive AM
DM – hold , veteraner	Bagsværd	26. september	Bagsværd AC
DM – kapgang 50kmM / 20kmK	Valbyparken	09. oktober	Phønix / VI 39
DM – maraton , alle	Odense	10. oktober	Fjordager IF
DM – lang cross , alle (- vet)	Rønne	31. oktober	IK Viking, Rønne
DM – cross , vet	Helsingør	21. november	Helsingør IF
DM – vinterturneringen 2003/2004	Ejby	26. oktober	Taulov Motion
	Aalborg	30. november	Aalborg AM
	Blovstrød	25. januar	Blovstrød Løverne
	Kolding	15. februar	Kolding KFUM
	Køge	07. marts	Køge Atletik
	Maribo	18. april	Olympia, Maribo
EM – bane , vet	Århus	22. juli – 01. august	Århus 1900/ Randers Freja A. Randers Real
NM – kastemangekamp , vet	Glostrup	18. september	Glostrup IC
NM – cross , sen + jur	Ejby	14. november	Taulov Motion

Stangspring, kvinder (Anita Tørring)

Danske Mesterskaber

Fotograf : Erik Laursen

Drenge 14 – 15 år

100 m	Rasmus Olsen,89	HVAM	11,61 (+01)
300 m	Rasmus Olsen,89	HVAM	36,90
800 m	Steffen F. Larsen,89	BLL	2.08,82
1500 m	Steffen F. Larsen,89	BLL	4.23,92
3000 m	Carsten Paysen,89	AGF	9.40,11
100 m hæk	Morten v.d. Keur,89	FIFH	14,60 (-01)
300 m hæk	Morten v.d. Keur,89	FIFH	43,14
2000 m forh.	Peter F. Mwamoto,90	RAM	7.41,95
4 x 100 m	Skive AM		49,53
	(Claus Madsen,89-Jeppe Bilgård,90-Torben R.Hansen,90-Anders Borggaard,89)		
1000 m stafet	Hvidovre AM		2.11,57
	(Mikkel Nielsen,89-Benjamin Nørgaard,90-Steven Nielsen,89-Rasmus Olsen,89)		
10 km L	Steffen F.Larsen,89	BLL	36.28
hold	INGEN !!		
cross ca. 4 km	Carsten Paysen,89	AGF	15.52
hold	OA/OGF		54.47
	(Mads M.Hansen,90-Anders Ludvigsen,90-Thomas Jørgensen,90)		
højde	Thomas B.Christensen,89	AAC	1,73
stang	Rasmus W.-Jørgensen,89	KIF	3,81
længde	Mads E.Beck,89	AAIG	5,95 (+00)
3-spring	Nils Christensen,89	DYBVAD	11,69 (+04)
kugle	Kenneth Mertz,89	KØGE	15,28
diskos	Christian L.Jensen,89	VIF	42,36
hammer	Joey Jensen,89	AAC	38,07
spyd	Christian L.Jensen,89	VIF	43,40
9-kamp	Kenneth Mertz,89	KØGE	5.422p
hold	Amager AC		8.086p

Piger 14 – 15 år

100 m	Katrine H. Kristensen,89	TIF	12,69 (+04)
300 m	Katrine H. Kristensen,89	TIF	42,74
800 m	Maria Basbæll,90	GIF	2.22,16
1500 m	Kathrine Holtz,89	KKFUM	4.57,12
3000 m	Kathrine Holtz,89	KKFUM	10.53,58
80 m hæk	Anne Sofie Nexø,89	TIF	12,76
300 m hæk	Kristina M. Jensen,89	RAK	49,68
2000 m forh.	Karina Otto,90	SPARTA	8.48,54
4 x 100 m	Randers Freja		53,35
	(Louise Nielsen,89-Katja Bach,89-Iben H.-Pedersen,90-Lærke Sølvsten,90)		
1000m stafet	Frederiksberg IF		2.32,44
	(Julie R.Eriksson,89-Freja S.A.Berg,90-Katrine Wolfsberg,89-Josefine Jensen,90)		
10 km L	Sofie Holm,90,	NYKER	40.09
hold	INGEN !!		
cross ca. 4 km	Kathrine Holtz,89	KKFUM	17.41
hold	Kolding KFUM		1.03.27
	(Kathrine Holtz,89-Tanja Jakobsen,90-Signe K.Dahlgren,90)		
højde	Maria Madsen,89	EAF	1,59
stang	Iben Høgh-Pedersen,90	RFREJA	3,00
længde	Sofie Olesen,90	FAK	4,95 (+03)
3-spring	Simone Steenberg,89	SPARTA	10,39 (+00)
kugle	Trine Mulbjerg,90	RAM	11,75
diskos	AnneLise Jakobsen,90	SAM	30,29
hammer	Pia Østergaard,89	RAK	34,63
spyd	Glenda H. Møller,89	OAFM	29,83
7-kamp	Julie Lundgren,89	FAK	4.239p
hold	SPARTA		6.597p
3000m G	Daniella Svendsen,90	SPARTA	21.11,83

Drenge 16 – 17 år

100 m	Kristian Ørnsø,88	BAC	11,18 (+02)
200 m	Andreas Bube,87	BAC	22,68 (+01)
400 m	Andreas Bube,87	BAC	49,11
800 m	Eddi Andersen,88	FIFH	1.59,90
1500 m	Ahmed Khalif,88	1900	4.09,21
3000 m	Ahmed Khalif,88	1900	15.54,79
110 m hæk	Jonas Ellegaard,88	SPARTA	16,08 (+01)
400 m hæk	Andreas Bube,87	BAC	53,52
2000 m forh.	Mads Møller,87	DYBVAD	6.38,46
4 x 100 m	Bagsværd AC		45,33
	(????)		
1000 m stafet	Bagsværd AC		2.02,68
	(Christoffer Sværke,88-Simon Friis,88-Kristian Ørnsø,88-Andreas Bube,87)		
10 km L	Ahmed Khalif,88	1900	35.27
hold	INGEN !!		
cross ca. 4 km	Steffen Hejlskov,87	RFREJA	14.36
hold	Korsør AM		50.23
	(Mads L.Rasmussen,88-Jeppe Kristiansen,88-Mike Olsen,90)		
højde	Andreas Jeppesen,88	SAM	1,81
stang	Mikkel Nielsen,88	1900	3,80
længde	Mikkel S.Knudsen,87	HJA	6,04 (+00)
3-spring	Jacob Himmelstrup,87	AGF	13,36 (-02)
kugle	Nick Petersen,87	GUN	15,72
diskos	Nick Petersen,87	GUN	42,99
hammer	Nikolaj Laursen,88	AAIG	46,17
spyd	Mads Deleuran,87	1900	49,50
vægt	Nick Petersen,87	GUN	17,25
9-kamp	Nikolaj Laursen,88	AAIG	6.159p
kaste 5-kamp	Nick Petersen,87	GUN	3.957p
3000 m G	Casper Hansson,88	GK FREM	12.54,16

Piger 16 – 17 år

100 m	Tina Brødsgaard,88	AAIG	12,25 (+01)
200 m	Sara Petersen,87	1900	25,18 (+17)
400 m	Sara Petersen,87	1900	57,90
800 m	Anna Holm Jørgensen,87	VIKING	2.14,96
1500 m	Anna Holm Jørgensen,87	VIKING	4.46,73
3000 m	Anna Holm Jørgensen,87	VIKING	10.14,14
100 m hæk	Anne M.Eskildsen,87	AAIG	14,04
400 m hæk	Sara Petersen,87	1900	60,33
2000 m forh.	INGEN !!		
4 x 100 m	AAbenraa IG		52,63
	(Louise Andersen,88-Stine T.Kjer,88-Anne M.Eskildsen,87-Tina Brødsgaard,88)		
1000 m stafet	Aabenraa IG		2.22,84
	(Louise Andersen,88-Tina Brødsgaard,88-Anne M.Eskildsen,87-Stine T.Kjer,88)		
10 km L	Mette R.Rasmussen,88	AGF	42.13
hold	INGEN !!		
cross ca. 4 km	Anna Holm Jørgensen,87	VIKING	15.46
hold	INGEN !!		
højde	Mette Søberg,87	AAIG	1,48
stang	Line Hansen,87	HIF	3,10
længde	Julie F.-Madsen,87	SPARTA	5,36 (+00)
3-spring	Stine Hedegaard,88	HGF	¤
kugle	Linnea K.-Jensen,87	FIF	9,96
diskos	Birgitte Sørensen,88	RAM	28,87
hammer	Julie H.Petersen,87	GUN	31,85
spyd	Line Hansen,87	HIF	35,88
7-kamp	Line Hansen,87	HIF	4.520p
kaste 4-k	Rebecca Deutsch,87	SPARTA	2.400p

¤ = *afsætsplanken var ikke lovlig, hvorved resultatet ikke kan benyttes i statistiksammenhæng*

Drenge 18 – 19 år

100 m	Nicklas Hyde,86	KØGE	10,99 (+23)
200 m	Nicklas Hyde,86	KØGE	22,39 (+06)
400 m	Nicklas Hyde,86	KØGE	48,98
800 m	Jeppe Taunø,86	TIF	1.55,08
1500 m	Morten Munkholm,85	RFREJA	4.00,92
5000 m	Morten Munkholm,85	RFREJA	15.49,45
110 m hæk	Christian Laugesen,86	KORSØR	14,83 (+02)
400 m hæk	Christian Laugesen,86	KORSØR	54,56
3000 m forh.	INGEN !!		
4 x 100 m	INGEN !!		
4 x 400 m	Københavns IF		3.38,03
	(Jonathan Mathiesen,86-Jon T:Nielsen,86-Michael Schmidt,85-Mikkel Klejnstrup,86)		
10 km L	Morten Munkholm,85	RFREJA	32.30
hold	AGF		1.45.45
	(Alexander B.Sørensen,86-Thomas Madsen,85-Carsten Paysen,89)		
cross c. 4km	Morten Munkholm,85	RFREJA	14.03
hold	AGF		45.29
	(Carsten Paysen,89-Alexander B.Sørensen,86-Thomas Madsen,85)		
cross c. 10km	Morten Munkholm,85	RFREJA	32.56
hold	INGEN !!		
højde	Bjørn S.Christensen,85	OA/OGF	1,83
stang	Christian Laugesen,86	KORSØR	3,90
længde	Christian Laugesen,86	KORSØR	6,47 (+01)
3-spring	Christian Laugesen,86	KORSØR	13,35 (+00)
kugle	Thor Larsen,85	AAM	11,74
diskos	Niels Johansen,85	AAIG	37,22
hammer	Martin Søndergaard,86	RRA	36,97
spyd	Henrik Rossel,85	HOLTE	57,65
vægt	Mads U.Husum,86	RRA	14,71
10-kamp	Christian Laugesen,86	KORSØR	6.954p
kaste 5-kamp	Niels Johansen,85	AAIG	2.611p
hold	Bagsværd AC		7.952p

Piger 18 – 19 år

100 m	Katrine Mikkelsen,86	AAM	12,74 (+09)
200 m	Katrine Mikkelsen,86	AAM	26,06 (+01)
400 m	Katrine Mikkelsen,86	AAM	58,41
800 m	INGEN !!		
1500 m	Nicoline B.Hansen,86	EAF	4.56,39
3000 m	Nicoline B.Hansen,86	EAF	10.42,15
100 m hæk	Rikke Poulsen,86	SAM	17,16
400 m hæk	Tanja Johnsen,85	RAK	74,84
2000 m forh.	Desiree Culmsee,86	HVAM	8.01,56
4 x 100 m	INGEN !!		
4 x 400 m	INGEN !!		
10 km L	Desiree Culmsee,86	HVAM	39.59
hold	INGEN !!		
cross ca. 4 km	Nicoline B.Hansen,86	EAF	16.49
hold	INGEN !!		
højde	Chanthirika Albert,85	HGF	1,55
stang	INGEN !!		
længde	Chanthirika Albert,85	HGF	5,06 (+00)
3-spring	Cathrine Schimmel,86	SPARTA	¤
kugle	Jane Lindved,85	1900	10,71
diskos	Cathrine Schimmel,86	SPARTA	31,58
hammer	Stine Densam,86	VIKING	35,59
spyd	Elisabeth Onana,86	SPARTA	43,46
7-kamp	Tine B.Ejlersen,85	1900	4.677p
kaste 4-kamp	Jane Lindved,85	1900	2.309p
hold	Aabenraa IG		7.233p

¤ = *afsætsplanken var ikke lovlig, hvorved resultatet ikke kan benyttes i statistiksammenhæng*

Drenge 20 - 22 år

100 m	Morten Jensen,82	FIFH	10,40 (+06)
200 m	Morten Jensen,82	FIFH	20,84 (-09)
400 m	Jacob Riis,84	AAM	49,18
800 m	Mikkel Black,82	AGF	1.56,01
1500 m	Brian Lindberg,84	KKFUM	3.55,15
5000 m	Henrik Them,82	BAC	14.38,11
10000 m	Henrik Them,82	BAC	30.11,87
110 m hæk	Jens Rimestad,82	AKH	16,26 (+04)
400 m hæk	Jens Rimestad,82	AKH	59,82
3000 m forh.	Jesper Faurschou,83	HLK	9.36,23
4 x 100 m	AK Holstebro		45,92
	(Martin Krabbe,85-Jakob Larsen,84-Thomas Poulsen,83-Kåre Frøjk,85)		
4 x 400 m	AK Holstebro		3.39,77
	(Kåre Frøjk,85-Thomas Poulsen,83-Jens Rimestad,82-Martin Krabbe,85)		
10 km L	Mohammed Bashir,84	KKFUM	30.20
hold	Århus 1900		1.38.29
	(Ulrik Heitmann,84-Casper Dam,82-Klaus Mortensen,82)		
½ maraton	Mohammed Bashir,84	KKFUM	1.06.13
cross ca. 4km	Mohammed Bashir,84	KKFUM	13.25
hold	Århus 1900		43.17
	(Ulrik Heitmann,84-Casper Dam,82-Benjamin Wolthers,82)		
cross c. 10km	Henrik Them,82	SPARTA	31.15
hold	INGEN !!		
højde	Peter B.-Hansen,84	AAM	1,83
stang	Dirch Jørgensen,84	AAC	4,00
længde	Morten Jensen,82	FIFH	7,45 (+02)
3-spring	Jeppe Lauridsen,84	AAC	13,07 (+00)
kugle	Thomas Hoffmann,82	HVAM	14,13
diskos	Peter Berling,82	AGF	46,67
hammer	Jakob Strand,83	SAM	48,24
spyd	Gert Skals,83	RFREJA	57,61
vægt	Jonas Laursen,84	BAK	14,87
10-kamp	Dirch Jørgensen,84	AAC	5.324p
kaste 5-kamp	Jonas Laursen,84	BAK	2.991p

Piger 20 – 22 år

100 m	Sabrina Søndergaard,84	1900	12,52 (+16)
200 m	Sabrina Søndergaard,84	1900	25,97 (+04)
400 m	INGEN !!!		
800 m	Maiken Toftgaard,84	SPARTA	2.20,93
1500 m	Camilla Mortensgaard,84	HGF	4.58,12
3000 m	Camilla Mortensgaard,84	HGF	10.55,16
100 m hæk	INGEN !!		
400 m hæk	Ditte Møller Nielsen,84	SIK 80	73,79
4 x 100 m	Århus 1900		51,21
	(Karina Hauge,88-Sara Petersen,87-Sabrina Søndergaard,84-Jane Lindved,85)		
4 x 400 m	INGEN !!		
10 km L	Pia Folsing,82	SPARTA	38.52
hold	INGEN !!		
½ maraton	INGEN !!		
cross ca. 4 km	Louise Mørch,82	SPARTA	15.36
cross ca. 6 km	Louise Mørch,82	SPARTA	21.44
højde	Cecilie Y. Olsen	TIF	1,50
stang	Karen Klintø,83	VIDAR	3,50
længde	Mira Grönvall,83	HVAM	4,42 (+02)
3-spring	INGEN !!		
kugle	Maria Sløk,83	HVAM	11,85
diskos	Maria Sløk,83	HVAM	36,91
hammer	Maria Sløk ,83	HVAM	39,30
spyd	Gitte Nielsen,82	RAK	36,49
7-kamp	INGEN !!		
kaste 4-kamp	Louise W.Pedersen,84	RFREJA	1.640p

DIF's mesterskaber for Danmark, Kvinder

100 m	Rikke Sørensen,81	FIFH	ingen tid
200 m	Sofie Abildtrup,80	SPARTA	24,34 (-21)
400 m	Sofie Abildtrup,80	SPARTA	54,38
800 m	Rikke Rønholt,76	SPARTA	2.03,78
1500 m	Heidi Jensen,66	SPARTA	4.21,71
5000 m	Louise Brasen,81	1900	17.18,55
100 mh	Joanna Z. Jensen,77	SPARTA	14,71 (-06)
400 mh	Sara Petersen,87	1900	62,02
4 x 100 m	SPARTA		48,08
	(Julie Flensborg,87-Julie S.Scherer,84-Joanna Z.Jensen,77-AnneSofie Lindholm,86)		
4 x 400 m	SPARTA		3.51,40
	(Heidi Jensen,66-Sofie Abildtrup,80-Julie S.Scherer,84-Louise Mørch,82)		
½-maraton	Gitte Karlshøj,59	1900	1.14.02
maraton	Gitte Karlshøj,59	1900	2.45.48
coss ca. 4 km	Dorte Vibjerg,73	SPARTA	15.14
hold	SPARTA		47.27
	(Dorte Vibjerg,73-Louise Mørch,82-Tina D.Poulsen,73)		
cross c. 6km	Anna Holm Jørgensen,87	VIKING	21.20
hold	SPARTA		1.05.07
	(Tina D.Poulsen,73,-Louise Mørch,82-Laura Munch,70)		
højde	Donata Jancewicz,69	AAM	1,76
stang	Anita Tørring,79	SPARTA	4,00
længde	Lotte Thiesen,81	VIKING	5,84 (-07)
3-spring	Lotte Thiesen,81	VIKING	12,26 (+09)
kugle	Mette Rosentjørn,71	VIKING	13,40
diskos	Ane Nørgaard,73	SPARTA	42,90
spyd	Christina Scherwin,76	SPARTA	54,15
7-kamp	Kathrine Nielsen,77	SPARTA	4.891p
	(1518-170-1068-2720/556-3281-23060)		
Danmarksturneringen		SPARTA	103p
Vinterturneringen		SPARTA	245p

DAF's forbundsmesterskaber, Kvinder

1000 m stafet	OA/OGF		2.30,33
	(Susan Hansen,82-Susanne Hedeager,60-Anne Marie Gausel,79-Bodil Have,87)		
4 x 800 m			INGEN !!!
3000 m forh.			INGEN !!!
hammer	Vanessa Mortensen,82	SPARTA	54,82
vægt	Vanessa Mortensen,82	SPARTA	16,91
kaste 5-kamp	Mette Rosentjørn,71	VIKING	3.604p
	(3008-1337-3855-4166-1261)		
10 km L	Anne B. Jørgensen,71	1900	36.04
hold	1900		1.48.45
	(Anne B.Jørgensen,71-Louise Brasen,81-Bente Jacobsen,58)		
½ maraton hold	AGF		4.06.14
	(Laila K.Laursen,81-Sidsel H.Rasmussen,77-Kathrine B.Thilma,)		
maraton hold	VIBORG		8.50.06
	(Birgitte Jørgensen,-Lene Duus,-Lene Birk,)		

GANG

3000m	Nina Christensen,71	SPARTA	17.18,06
5000m	Pia M.Christensen,68	GKF	29.54,8
hold	GK Frem 2000		2.34.56,6
	(Pia M. Christensen,68-Dorthe Hansson,61-Helga Eriksen,61)		
10000m			INGEN !!
10 km			INGEN !!
hold			INGEN !!
20 km	Nina Christensen,71	SPARTA	2.09.06
Hold			INGEN !!

DIF's Mesterskaber for Danmark, Mænd

100 m	Morten Jensen,82	FIFH	10,76 (-20)
200 m	Morten Jensen,82	FIFH	21,18 (-10)
400 m	Christian Birk,75	SPARTA	47,43
800 m	Jeppe Thomsen,77	SPARTA	1.56,65
1500 m	Robert K. Andersen,72	SPARTA	3.48,51
5000 m	Robert K. Andersen,72	SPARTA	14.20,36
10000 m	Ingen mestre grundet manglende sarg.		
100 mh	Thomas Flensborg,82	SPARTA	15,11 (-25)
400 mh	Henrik Vincentsen,74	SPARTA	52,31
3000 m forh.	Morten Tjalve,74	OA/OGF	8.57,25
4 x 100 m	SPARTA		41,72
	(Jonas Hansen,86-Christian Birk,75-Anders Bache,82-Espen Gatzwiller,81)		
4 x 400 m	SPARTA		3.18,59
	(Espen Gatzwiller,81-Henrik Vincetsen,74-Jeppe Thomsen,77-Christian Birk,75)		
½ maraton	Claus Bugge,70	OA/OGF	1.05.40
maraton	Torben Juul Nielsen,67	VIKING	2.18.56
cross ca. 4 km	Dennis Jensen,69	SPARTA	13.14
hold	SPARTA		40.07
	(Dennis Jensen,69-Steen Walter,75-Jeppe Thomsen,77)		
cross c. 10km	Steen Walter,75	SPARTA	30.51
hold	SPARTA		1.33.28
	(Steen Walter,75,-Henrik Them,82, Christian Olsen,74)		
højde	Anders Black,79	KIF	2,06
stang	Piotr Buciarski,75	SPARTA	5,55
længde	Morten Jensen,82	FIFH	8,03 (+03)
3-spring	Anders Møller,77	1900	15,58 (-13)
kugle	Simon Stewart,80	1900	18,54
diskos	Martin Roald,81	1900	51,89
spyd	Richard A.Knudsen,72	SPARTA	74,15
hammer	Jan Bielecki,71	SPARTA	72,48
10-kamp	Anders Black,79	KIF	6.466p
	(1130-694-1390-202-5230/1512-4045-400-4328-udg)		
Danmarksturneringen		SPARTA	124p
Vinterturneringen		SPARTA	250p

DAF's forbundsmesterskaber, Mænd

1000 m stafet	BAC		1.58,94
	(Kasper Hansen,81-Kristian Ørnsøe,88-Jacob Wolfgang,81-Andreas Bube,87)		
4 x 1500 m	OA/OGF		17.15,60
	(Kasper D.Pedersen,77-Anders Düring,85-Morten Tjalve,74-Jonas Brandsbjerg,76)		
vægt	Jan Bielecki,71	SPARTA	21,95
5-kamp	Niels Uth,74	1900	3.505p
	(688-4780-2316-4000-43238)		
kaste 5-kamp	Torben Wolf,78	EAF	4.419p
	(6178-1635-4789-1848-6104)		
10 km L	Claus Bugge,70	OA/OGF	30.06
hold	BLOVSTRØD LØVERNE		1.32.34
	(Christian Madsen,77-Carsten Jørgensen,70-Jakob D.Jensen,77)		
½ maraton hold	BLOVSTRØD LØVERNE		3.23.59
	(Christian Madsen,77-Mads Jacobsen,-Rolf Knudsen,)		
maraton hold	HERNING LØBE KLUB		7.18.52
	(Jeppe Farsøth,-Allan Hagelskjær,-Søren Palshøj,)		

GANG

5000m	Kasper Hansson,88	GK FREM	23.57,66
hold			INGEN !!
10000m	Jacob Sørensen,74	SOIF	43.58,2
hold	Sønder Omme IF		2.34.56,6
	(Jacob Sørensen,74-Torben Kristiansen,72-Jesper M.Thomsen,79)		
20 km	Jacob Sørensen,74	SOIF	1.31.28
hold	INGEN !!		
30 km	Peer Jensen,57	PHØ	3.09.00
hold	INGEN !!		
50 km	Peer Jensen,57	PHØ	5.23.55
hold	INGEN !!		

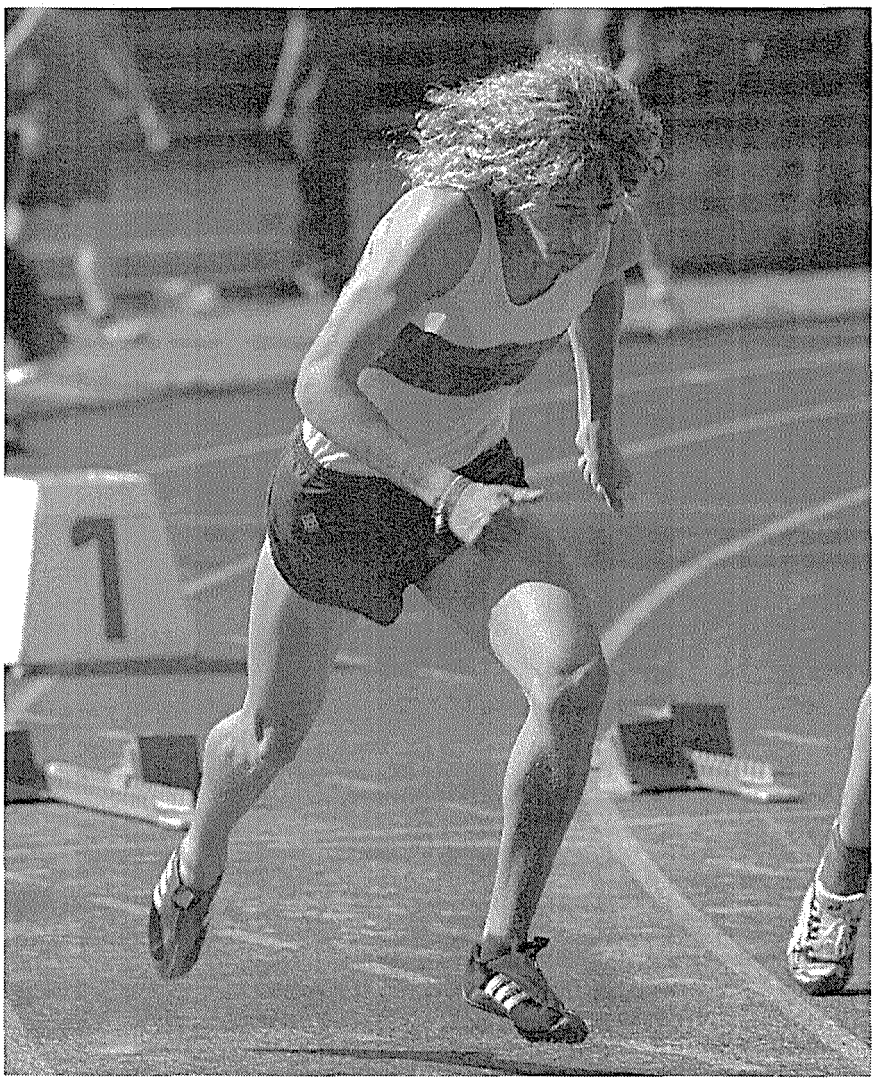

100 m, drenge 17 år

Danske Mesterskaber for ungdom

Fotograf : Erik Laursen

30 – 34 år

200 m	Karina Carlsen,71,	VAC	27,85 (+07)
1500 m	Mona Carlsen,72,	IKO	5.33,66
5000 m	Pernille Berså,72,	AGF	20.17,00
10000 m	Heidi Pedersen,70,	SG	37.10,42
10km L	Anne B. Jørgensen,71,	1900	36.04
hold	SPARTA		1.54.32
	(Anne Mette Aagaard,73-Laura Munch,70-Lone Balsby,72)		
½ maraton	Heidi Pedersen,70,	SG	1.19.14
hold	SPARTA		5.13.42
	(Anne S.P.Hansen,-Stine Christiansen,-Vicki Hansen,)		
maraton	Birgitte Jørgensen,	VIBORG	2.50.23
hold	Viborg Atletik & M		9.38.01
	(Birgitte Jørgensen, Mette Graversgaard,-Britt Folkenmann,)		
cross 4 km	Britt Volkenmann,		18.18
cross 8 km	Heidi Hinge,	HSOK	34.45
hold	HSOK		1.46.15
	(Heidi Hinge,-Inge Hansen,-Lisbeth Espersen,)		
længde	Karina Carlsen,71,	VAC	5,14 (+30)
diskos	Tina L.Nielsen,72,	VIDAR	22,19
hammer	Tina L.Nielsen,72,	VIDAR	21,78
spyd	Karina Carlsen,71,	VAC	35,64

35 – 39 år

5000 m	Anette Dalner,67,	RAC	18.17,40
10000 m	Vivi Hjortlund,66,	AGF	38.55,02
10 km L	Annette Dalner,67,	RAC	38.19
hold	SPARTA		1.59.27
	(Hanne Baltzersen,67-Maj Havemann,68-Susanne S.Larsen,69)		
½ maraton	Hanne Baltzersen,67,	SPARTA	1.27.23
hold	SPARTA		5.10.22
	(Hanne Baltzersen,67-Lene Michelsen,-Rikke Petersen,)		
maraton	Helene Thopholm,	SPARTA	3.19.01
hold	Odense Gymnastik F Motion		12.12.08
	(Hanne K.Madsen,-Sonja Holst,-Ingrid Titlestad,)		
cross 4 km	Dorte Dahl,	BLL	15.25
hold	HSOK		52.58
	(Anette Hansen,-Sussie Bogut,-Vibeke Knudsen,)		
cross 8 km	Dorte Dahl,	BLL	31.51
hold	SNIK		1.50.07
	(Vibeke Hansen,-Inger Plum,-Lene Aavild,)		
100 m hæk	Laila Klarskov,65,	GIC	18,21 (+16)
400 m hæk	Laila Klarskov,65,	GIC	1.21,95
længde	Laila Klarskov,65,	GIC	4,14 (+17)
3-spring	Laila Klarskov,65,	GIC	9,93 (+25)
kugle	Belinda Maecklenburg,66,	HVAM	11,82
diskos	Belinda Maecklenburg,66,	HVAM	30,26
hammer	Belinda Maecklenburg,66,	HVAM	28,25
vægt	Belinda Maecklenburg,66,	HVAM	10,63
5000 m G	Pia M.Christensen,68,	GK FREM	32.42,0

40 – 44 år

100 m	Jette Svendsen,62,	FIFH	14,09 (+24)
200 m	Helle Terkelsen,64,	HIF	28,97 (+07)
400 m	Helle Terkelsen,64,	HIF	65,45
1500 m	Hanne Nielsen,61,	KØGE	5.30,30
5000 m	Hanne Nielsen,61,	KØGE	19.58,02

10 km L	Birgit Petersen,61,	FRH	39.32
hold	Atletica		2.15.45
	(Jane Skytte,63-Lis Lund,62-Mette Schultz,64)		
½ maraton	Lotte Rekling,	SNIK	1.29.36
hold	Søllerød Nærum IK		4.50.39
	(Lotte Rekling,-Anette Bergstrøm,-Regina Kanta,)		
maraton	Anne Marie Simonsen,64,	AAM	3.05.50
cross 4 km	Susanne Larsen,		15.31
hold	SNIK		52.21
	(Vibeke Hansen,-Anette Bergstrøm,-Regina Kanta,)		
cross 8 km	Lotte Rekling,	SNIK	32.00
hold	SNIK		1.46.57
	(Lotte Rekling,-Anette Bergstrøm,-Regina Kanta,)		
80 m hæk	Susanne Hedeager,60,	OA/OGF	13,96 (+15)
højde	Kirsten E.-Møller,62,	AAIG	1,45
stang	Lene Kjeldsen,61,	SKOVBK	2,60
længde	Susanne Hedeager,60,	OA/OGF	4,61 (+58)
3-spring	Susanne Hedeager,60,	OA/OGF	10,38 (+15)
kugle	Susanne Jensen,60,	SG	10,45
diskos	Susanne Jensen,60,	SG	36,52
hammer	Linda Bagge,64,	GIC	29,89
spyd	Susanne Jensen,60,	SG	40,29
kaste 5-kamp	Linda Bagge,64,	GIC	2.534p
5000 m G	Dorthe Hansson,61,	GK FREM	33.31

45 – 49 år

100 m	Janne Nexø,56,	TIF	13,79 (+24)
200 m	Janne Nexø,56,	TIF	29,23 (+07)
400 m	Dorthe Reedtz,55,	TIF	67,31
10 km L	Bente Jacobsen,58,	1900	36.24
hold	Søllerød Nærum IK		2.06.54
	(Nini Soja,59-Joan Bach,57-Pia Lyholm,59)		
½ maraton	Gitte Karlshøj,59,	1900	1.14.02
hold	Søllerød Nærum IK		4.33.58
	(Nini Soja,-Joan Bach,-Pia Lyholm,)		
maraton	Gitte Karlshøj,59,	1900	2.45.48
hold	Søllerød Nærum IK		9.54.36
	(Vibeke Hansen,-Pia Lyholm,-Kamma Bjerggaard,)		
cross 4 km	Anette Hansen,	HSOK	16.44
hold	LANGG		56.24
	(Bente Madsen,-Kirsten Falk,-Una D.Meyer,)		
cross 8 km	Bente Madsen,	LANGG	41.09
hold	LANGG		2.13.29
	(Bente Madsen,-Una D.Meyer,-Karin T.Rasmussen,)		
80 m hæk	Janne Nexø,56,	TIF	13,37 (+15)
højde	Anne Brøndal,59,	FIFH	1,20
længde	Anne Brøndal,59,	FIFH	3,83 (+50)
3-spring	Janne Nexø,56,	TIF	9,01 (+29)
kugle	Ingerid Qvale,57,	AAC	9,74
diskos	Ingerid Qvale,57,	AAC	37,15
hammer	Ingerid Qvale,57,	AAC	29,32
spyd	Anne Brøndal,59,	FIFH	32,57
vægt	Ingerid Qvale,57,	AAC	9,60
kaste 5-kamp	Lis Glavind,56,	RRA	4.172p

50 – 54 år

100 m	Lisbeth Hansen,53,	GIC	15,69 (+24)
10000 m	Inger Plum,52,	SNIK	40.23,29

10 km L	Vibeke Hansen,54,	SNIK	39.54
½ maraton	Vibeke Hansen,54,	SNIK	1.26.01
hold	Søllerød Nærum IK		4.44.05
	(Vibeke Hansen,54,-Inger Plum,-Gitte Faber,)		
maraton	Vibeke Hansen,54,	SNIK	2.59.26
cross 4 km	Vibeke Hansen,54,	SNIK	16.20
hold	LANGG		1.09.57
	(Louise Stender,-Harriet Pluzek,-Anette Viuf,)		
cross 8 km	Vibeke Hansen,54,	SNIK	33.47
80 m hæk	Lisbeth Hansen,53,	GIC	18,02 (+16)
300 m hæk	Sonja Stigsen,51,	VIBORG	63,34
højde	Grith Ejstrup,	HELLAS	1,30
stang	Grith Ejstrup,	HELLAS	1,70
3-spring	Sonja Stigsen,51,	VIBORG	7,80 (+15)
kugle	Ulla Nielsen,51,	HAF	10,38
diskos	Lone Sørensen,52,	OA/OGF	32,56
hammer	Lone Sørensen,52,	OA/OGF	41,23
spyd	Ulla Nielsen,51,	HAF	22,42
vægt	Lone Sørensen,52,	OA/OGF	13,05
kaste 5-kamp	Anne K.Jensen,54,	AAM	4.215p

55 – 59 år

100 m	Gitta Gnudtzmann,46,	RFREJA	15,53 (+24)
200 m	Gitta Gnudtzmann,46,	RFREJA	33,00 (+49)
400 m	Gitta Gnudtzmann,46,	RFREJA	1.16,87
800 m	Ingerlise V.Jensen,49,	VIBORG	2.33,27
1500 m	Ingerlise V.Jensen,49,	VIBORG	5.16,99
10 km L	Jonna Kobæk,49,	ATL	41.55
hold	Atletica		2.23.32
	(Jonna Kobæk,49-Gunil Nielsen,45-Grete Laursen,49)		
½ maraton	Grethe Tvilling,	SLM	1.31.54
hold	SPARTA		5.17.13
	(Winnie B.Madsen,-Bente Frøkjær,-Kirsten Bjaaland,)		
maraton	Jonna Kobæk,49,	ATL	3.17.18
cross 4 km	Esther Jørgensen,	LANGG	18.24
hold	LANGG		58.46
	(Esther Jørgensen,-Ella Grimm,-Lone Nielsen,)		
cross 8 km	Esther Jørgensen,	LANGG	38.45
højde	Inge Faldager,48,	HVAM	1,20
længde	Gitta Gnutzmann,46,	RFREJA	2,95 (+71)
3-spring	Gitta Gnutzmann,46,	RFREJA	6,59 (+12)
kugle	Inge Faldager,48,	HVAM	9,70
diskos	Inge Faldager,48,	HVAM	34,23
hammer	Inge Faldager,48,	HVAM	37,76
spyd	Lilli Christensen,48,	GIC	25,17
vægt	Inge Faldager,48,	HVAM	11,18
kaste 5-kamp	Inge Faldager,48,	HVAM	4.352p

60 – 64 år

200 m	Annelise Dam Olesen,42,	HVAM	35,01 (+49)
800 m	Rigmor Østerlund,43,	VIF	3.04,00
1500 m	Rigmor Østerlund,43,	VIF	6.12,17
5000 m	Rigmor Østerlund,43,	VIF	21.56,95
10 km L	Inger Kiederle,42,	ATL	50.52
½ maraton	Helle Lassen,	FAK	1.58.37
maraton	Inger Hartvigsen,	MEJDAL	3.36.05
cross 4km	Birte Kreilgaard,	LANGG	19.44
hold	LANGG		59.26
	(Birte Kreilgaard,-Lis Christensen,-Lis Gibas,)		

højde	Annelise Dam Olesen,42,	HVAM	1,15
kugle	Kirsten Abshagen,38,	EAF	6,55
diskos	Kirsten Abshagen,38,	EAF	20,74
spyd	Kirsten Abshagen,38,	EAF	20,77

65 – 69 år

10 km L	Kamma Bjerggaard,38,	SNIK	49.39
½ maraton	Kamma Bjerggaard,38,	SNIK	1.45.03
maraton	Kamma Bjerggaard,38,	SNIK	3.32.22
cross 4 km	Lis Christensen,	LANGG	18.38

70 – 74 år

10 km L	Dorris Dalgaard,30,	SNIK	56.57
½ maraton	Dorris Dalgaard,30,	SNIK	2.07.09
hold	Aalborg AM		6.011p

30 – 34 år

100 m	Jakob J.Rasmussen,72,	HVAM	12,02 (+21)
200 m	Emeka Andersen,71,	HVAM	25,27 (+10)
400 m	Henrik Larsen,73	AAC	53,68
800 m	Jens Winther,70,	AAC	2.09,46
1500 m	Jens Winther,70,	AAC	4.30,65
10000 m	Keld Christensen,73,	AAC	33.11,98
10 km L	Claus Bugge,70,	OA/OGF	30.06
hold	Odense Atletik / OGF		1.36.13
	(Claus Bugge,70,-Søren Kirketofte,73-Karsten Kjelde,74)		
½ marathon	Claus Bugge,70,	OA/OGF	1.05.40
hold	Odense Atletik / OGF		3.31.11
	(Claus Bugge,70,-Karsten Kjelde,74-Torben Kjelde,)		
maraton	Claus Bugge,70,	OA/OGF	2.25.46
hold	Odense Atletik / OGF		7.49.37
	(Claud Bugge,70-Karsten Kjelde,74-Torben Kjelde,)		
cross 4 km	Martin Larsen,		15.15
cross 8 km	Torben Nielsen,	HIF	30.28
hold	HIF		1.30.15
	(Torben Nielsen,-Kenn Dyrbye,-Niels Erting,)		
110 m hæk	Stig Falkenblad,72,	HERLEV	19,76 (+15)
400 m hæk	Thomas Snorason,73,	BAK	61,45
3000 m forh	Peter Tofteberg,70,	HERLEV	11.40,23
højde	Emeka Andersen,71,	HVAM	1,64
stang	Ole Bjerregaard,73,	1900	4,30
længde	Emeka Andersen,71,	HVAM	5,55 (+25)
3-spring	Stig Falkenblad,72,	HERLEV	11,76 (+15)
kugle	Emeka Andersen,71,	HVAM	13,50
diskos	Emeka Andersen,71,	HVAM	34,67
hammer	Karsten Kristiansen,72,	HVAM	42,32
spyd	Emeka Andersen,71,	HVAM	35,24
vægt	Karsten Kristiansen,72,	HVAM	13,23

35 – 39 år

100 m	Thomas Andersson,69,	GIF	11,88 (+21)
200 m	Thomas Andersson,69,	GIF	24,37 (+26)
800 m	Frank Kass,69,	EAF	2.09,11
1500 m	Frank Kass,69,	EAF	4.34,75
5000 m	Jesper Høgsvig,69,	HELLAS	??
10000 m	Jesper Bæk,65,	AK73	33.12,46
10 km L	Torben Juul Nielsen,67,	VIKING	30.42
hold	IK Olympia		1.40.35
	(Frank Løvendahl,67-Carsten Borgen,65-Peter S.Larsen,67)		
½ maraton	Torben Juul Nielsen,67,	VIKING	1.07.20
hold	SPARTA		3.39.19
	(Poul E.Mikkelsen,-Claus Bjarnø,-Lars B.Jensen,)		
maraton	Torben Juul Nielsen,67,	VIKING	2.18.56
hold	Atletica		9.00.01
	(Karsten Bak,-Søren Sillesen,-Søren Mikkelsen,)		
cross 4 km	Poul Grenaa,	SPARTA	12.49
hold	SPARTA		40.00
	(Poul Grenaa,-Kim Birk,-Claus Andersen,)		
cross 8 km	Frank Løvendahl,	IKO	26.45
hold	HSOK		1.34.37
	(Jens Lyk,-Jens Hansen,-Michael Christiansen,)		
110 m hæk	Michael S.Andersen,69,	DELTA	16,26 (+15)
3000 m forh	Amir Gradascevic,65,	SAM	10.47,80
højde	Lars H.Christensen,68,	KIF	1,67
stang	Martin Voss,67,	1900	4,80

længde	Michael S.Andersen,69,	DELTA	6,27 (+64)
3-spring	Michael S.Andersen,69,	DELTA	13,50 (+20)
kugle	Frank Nielsen,68,	GIF	9,80
diskos	Bjarne Frøkjær	GIC	33,37
hammer	Anders Jørgensen,67,	BAC	50,70
vægt	Anders Jørgensen,67,	BAC	15,34
kaste 5-kamp	Carsten D.Nielsen,67,	FAK	2.270p
3000 m G	Thomas Christensen,68,	Phønix	14.23,17

40 – 44 år

100 m	Kurt Andersen,62,	HVAM	11,97 (+24)
200 m	Kurt Andersen,62,	HVAM	24,92 (+38)
400 m	Bent Jensen,60,	SAM	56,34
800 m	Shlomo Azoulay,63,	AAC	2.06,58
1500 m	Shlomo Azoulay,63,	AAC	4.19,39
5000 m	Kim Birk,63	SPARTA	16.19,50
10000 m	Kim Birk,63,	SPARTA	32.35,78
hold	SPARTA		1.41.39
	(Kim Birk,63-Jørgen T.Rasmussen,63-Claus S.Andersen,63)		
10 km L	Alf Risum,60,	OA/OGF	32.32
hold	SPARTA		1.42.25
	(Kim Birk,63,-Jørgen T.Rasmussen,63-Claus S.Andersen,63)		
½ maraton	Alf Risom,60,	OA/OGF	1.10.59
hold	Rødovre AC		3.45.23
	(Henrik Jacobsen,-Carsten Vinkel,-Allan Varbæk,)		
maraton	Alf Risom,60,	OA/OGF	2.39.07
hold	Køge Atletik		9.02.15
	(Alex Henriksen,-Michael Cubbin,-Torben Karlshøj,)		
cross 4 km	Shlomo Azoulay,		13.02
hold	HIF		44.49
	(Lars Boa,-Jens Jonassen,-Johnny Wiinholt,)		
cross 8 km	Kim Birk,63,	SPARTA	27.33
hold	HSOK		1.32.19
	(Rolf Lund,-Dennis Christensen,-Stig Johansen,)		
400 m hæk	Lars Aagaard,62,	AAIG	1.10,78
3000 m forh	Martin Schüsler,60,	RAC	10.40,56
4 x 1500 m	Søllerød Nærum IK		23.50,9
	(Per U.Hartby,58-Anders Nørregård,58-Bent Andersen,55-Tom Pedersen,55)		
højde	Jacob Thordal,63,	RAC	1,73
længde	Knud Erik Pedersen,60,	FIFH	5,41 (+37)
kugle	Morten Helmig,63,	GIC	11,55
diskos	Morten Helmig,63,	GIC	38,60
hammer	Morten Helmig,63,	GIC	46,88
vægt	Morten Helmig,63,	GIC	14,28
kaste 5-kamp	Tom O.Jensen,60,	EAF	3.647p
3000 m G	Søren Svendsen,61,	PHØNIX	16.40,09
5000 m G	Søren Svendsen,61,	PHØNIX	30.00,0

45 – 49 år

100 m	Mogens Sørensen,59,	OA/OGF	12,64 (+24)
200 m	Mogens Sørensen,59,	OA/OGF	26,16 (+38)
800 m	Michael S.Jørgensen,55,	GULL	2.26,70
1500 m	Morten Seehusen,59,	DIF	4.36,53
5000 m	Lars H.Ponoppidan,59,	ÅFR	16.52,76
10000 m	Verner Poulsen,59,	AAC	37.44,2
hold	Søllerød Nærum IK		1.58.42
	(Per U.Hartby,58-Tom Pedersen,55-Anders Nørregård,58)		
10 km L	Lars H.Pontoppidan,59,	ÅFR	35.05

½ maraton	Per Arne Simonsen,57,	SG	1.16.56
hold	Odense Gymnastik Forening Motion	4.09.04	
	(Ib Jensen,-John Malling,-John Edlev,)		
maraton	Per Arne Simonsen,57,	SG	2.51.58
hold	Herning Løbe Klub		9.12.49
	(Jørgen Kristensen,-Mogens Jensen,-Henning Overgaard,)		
cross 4 km	Tonny Borggaard,		14.26
hold	LANGG		48.14
	(Egon Møller,-Bjarne Rasmussen,-Per Ehlers,)		
cross 8 km	Rolf Lund,	HSOK	28.02
hold	SNIK		1.43.09
	(Per U.Hartby,-Erik K.-Hansen,-Roger Pellegrini,)		
110 m hæk	Per Egge Rasmussen,59,	RRA	18,23 (+13)
400 m hæk	Chresten Bjerre,56,	SAM	1.12,88
3000 m forh	Michael Holm,59,	GULL	14.19,03
højde	Dan Madsen,59,	1900	1,73
stang	Mogens Sørensen,59,	OA/OGF	3,50
længde	Per Egge Rasmssen,59,	RRA	5,20 (+72)
3-spring	Dan Madsen,59,	1900	11,16 (+27)
kugle	Preben Larsson,55,	FAK63	10,67
diskos	Per Sabroe,59,	1900	39,78
hammer	Per Sabroe,59,	1900	47,50
spyd	Dan Madsen,59,	1900	40,00
vægt	Elo Wichmann,58,	BAC	13,49
kaste 5-kamp	Per Sabroe,59,	1900	2.993p
5000 m G	Aksel Bendtsen,58,	MKN	27.45,4

50 – 54 år

100 m	Torben Jørgensen,53,	BH	12,84 (+16)
200 m	Erik Darre,53,	BH	28,39 (+23)
400 m	Torben Jørgensen,53,	BH	59,25
800 m	Jakob Skjoldan,52,	BAC	2.10,14
1500 m	Jakob Skjoldan,52,	BAC	4.35,87
5000 m	Gert Kærlin,50,	RAC	16.28,42
10 km L	Gert Kærlin,50,	RAC	34.17
hold	Holsterbro OK		1.52.05
	(Peter Emtekjær,54-Varny Vestergaard,52-Preben Søgaard,54)		
½ maraton	Gert Kærlin,50,,	RAC	2.15.36
hold	Holstebro OK		4.07.42
	(Peter Emtekjær,54- Varny Vestergaard,52-Preben Søgaard,54)		
maraton	Per Larsen,	KILEN	2.46.12
hold	Holstebro Orienteringsklub		9.20.54
	(Peter Emtekjær,54-Preben Søgaard,54-Varny Vestergaard,52)		
cross 4 km	Laurids Jakobsen,	VIBORG	14.08
hold	LANGG		49.41
	(Søren Hansen,-Bjarne Mikkelsen,-Erik Pedersen,)		
cross 8 km	Laurids Jakobsen,	VIBORG	29.37
hold	KØGE		1.37.40
	(Bjarne S.Petersen,-Søren Søndergaard,-Torben Karlshøj,)		
100 m hæk	Ivan Partov,56,	HVAM	24,06 (+26)
4 x 1500 m	Bagsværd AC		18.47,3
	(Mogens Jacobsen,53-Jes Andersen,51-Jakob Skjoldan,52-Rolf Køngerskov,50)		
højde	Steen Pedersen,52,	DELTA	1,36
længde	Torben Jørgensen,53,	BH	4,67 (+50)
kugle	Torben Jørgensen,53,	BH	12,74
diskos	Palle Densam,52,	VIKING	41,26
hammer	Karsten Hessilt,53,	GIC	45,41
spyd	Karsten Hessilt,53,	GIC	45,24
vægt	Karsten Hessilt,53,	GIC	18,01

kaste 5-kamp	Karsten Hessilt,53,	GIC	3.633p

55 – 59 år

100 m	Sven Jørgensen,49,	BH	13,47 (+25)
200 m	Kjeld Holm,46,	BAK	29,75 (+23)
400 m	Ingo Hvid,44,	FIFH	1.14,87
800 m	Niels E. Nielsen,46,	EM	2.27,58
1500 m	Niels E. Nielsen,46,	EM	4.58,09
5000 m	Carsten Coto,45,	VIKING	19.39,32
10000 m	Carsten Coto,45,	VIKING	41.01,8
10 km L	Alex Henriksen,49,	KØGE	36.21
hold	Hammel GF		1.57.55
	(Rasmus Andersen,47-Olav Thygesen,48-Svend Olsen,49)		
½ maraton	Rasmus Andersen,47,	HAMMEL	2.15.16
hold	Søllerød Nærum IK		4.33.03
	(Jan N.J.Pedersen,-Leif Vincentsen,-Kurt V.Jensen,)		
maraton	Alex Henriksen,49,	KØGE	2.50.23
hold	LIUF , Hjørring		9.25.11
	(Thomas B.Nielsen,-Jens G.Andersen,-Poul Fransen,)		
cross 4km	Poul A. Nielsen,		14.36
hold	LANGG		54.05
	(Jørgen Brinch,-Finn Thomsen,-Finn Hansen,)		
cross 8km	Jan N.J.Pedersen,	SNIK	31.30
hold	SNIK		1.39.18
	(Jan N.J.Pedersen,-Leif Vincentsen,-Bjarne Bergholt,)		
100 m hæk	Sven Jørgensen,49,	BH	18,91
300 m hæk	Erik Gnudtzmann,47,	RFREJA	66,79
4 x 1500 m	Glostrup IC		24.48,3
	(Birger Jensen,47-Leif Olsen,46-Hans Frederiksen,48-Steen E.Jensen,45)		
højde	Sven Jørgensen,49,	BH	1,33
stang	Flemming Johansen,46,	HVAM	3,60
længde	Kjeld Holm,46,	BAK	4,26 (+66)
3-spring	Jørgen Plamboeck,46,	IKO	8,71 (+22)
kugle	Frank L.Jensen,45,	HAF	11,66
diskos	Frank L.Jensen,45,	HAF	40,75
hammer	Fin Malchau,48,	OA/OGF	38,62
spyd	Torben Søderberg,45,	BAC	46,02
vægt	Finn Malchau,48,	OA/OGF	14,34
kaste 5-kamp	Frank L.Jensen,45,	HAF	3.845p

60 – 64 år

100 m	Flemming Orneborg,41,	FIFH	13,92 (+02)
200 m	Hans Olsen,40,	FIFH	30,24 (+35)
400 m	Hans Chr. Schmidt,43,	EAF	65,70
800 m	Hans Chr. Schmidt,43,	EAF	2.25,85
1500 m	Hans Chr. Schmidt,43,	EAF	4.50,56
5000 m	Hans Chr. Schmidt,43,	EAF	18.23,45
10000 m	Lars Overskov,42,	KIF	39.20,3
hold	Søllerød Nærum IK		2.16.36
	(Jan Duelund,43-Arne Grøndahl,43-Mogens Fink,44)		
10 km L	Hans Chr. Schmidt,43	EAF	38.14
hold	Søllerød Nærum IK		2.13.35
	(Jan Duelund,43-Arne Grøndahl,43-Finn Piber,44)		
½ maraton	Hans Chr. Schmidt,43,	EAF	1.23.54
hold	Langgarverne		5.15.29
	(Preben Hammershøj,-Peter Andersen,-Paul Bøgh,)		
maraton	Hans Chr. Schmidt,43,	EAF	2.56.29
hold	Herning Løbe Klub		12.33.29
	(Svend Tøttrup,-Leif Hansen,-Helmuth Mattesen,)		

cross 4 km	Lars Overskov,		16.48
hold	HSOK		55.05
	(Kurt Andreasen,-Esben Pedersen,-Leif Sewolf,)		
cross 8 km	Søren Traberg,	HJMD	34.09
hold	HJMD		1.49.53
	(Søren Traberg,-Knud Madsen-Henrik S.Hauge,)		
100 m hæk	Flemming Nielsen,41,	HGF	18,30 (+25)
300 m hæk	Peter Bjerre,42,	1900	1.10,18
2000 m forh	Jan Jensen,43,	VIKING	8.28,21
4 x 100 m	FIF Hillerød		61,28
	(Mogens Rasmussen,40-Flemming Orneborg,41-Hans Olsen,40 -Torben Pedersen,39)		
4 x 400 m	FIF Hillerød		5.12,07
	(Mogens Rasmussen,40,Torben Pedersen,39-Hans Olsen,40-Ingo Hvid,44)		
højde	Kaj A.Nielsen,43,	OA/OGF	1,42
stang	Jørgen Nielsen,42,	HG	2,50
længde	Niels Andersen,42,	HG	4,00 (+40)
3-spring	Flemming Nielsen,41,	HGF	8,45 (+12)
kugle	Jens Østergaard,60,	VIF	11,70
diskos	Karsten Andersen,44,	ORI	43,13
hammer	Freddy Clausen,41,	AAC	42,44
vægt	Karsten Andersen,44,	ORI	17,21
kaste 5-kamp	Karsten Andersen,44,	ORI	3.889p
3000 m G	Leif Christensen,43,	PHØNIX	18.01,09

65 – 69 år

100 m	Arne Jensen,37,	VIF	14,08 (+00)
200 m	Torben Pedersen,39,	FIFH	28,13 (+33)
400 m	Torben Pedersen,39,	FIFH	64,79
800 m	Bent Lauridsen,35,	KORSØR	2.35,55
1500 m	Bent Lauridsen,35,	KORSØR	5.17,61
5000 m	Bent Lauridsen,35,	KORSØR	19.01,57
10000 m	Bent Lauridsen,35,	KORSØR	39.25,1
10 km L	Stig Lassen,37,	LANGG	39.52
½ maraton	Stig Lassen,37,	LANGG	1.28.18
hold	Stenløse Ølstykke AM		5.32.26
	(Erling Andersen,-Jens Noe,-Finn Jørgensen,)		
maraton	Herlev Prangsgaard,	KILEN	3.36.38
hold	Stenløse Ølstykke AM		12.58.55
	(Erling Andersen,-Erhard Filtenborg,-Jens N.Noe,)		
cross 4km	Bent Lauridsen,		15.55
cross 8km	Bent Lauridsen,		33.02
300 m hæk	Arno Dyrberg,37,	AAC	1.15,52
4 x 100 m	Søllerød Nærum IK		1.16,96
	(Oluf Bjerregaard,37-Arne V.Hansen,36-Eggert York,37-Thomas Thomsen,37)		
længde	Peter Fernandez,37,	GIK	2,82 (+59)
3-spring	Arno Dyrberg,37,	AAC	5,72 (+20)
kugle	Finn Ankerstjerne,36,	GIC	10,66
diskos	Finn Ankerstjerne,36,	GIC	36,36
hammer	Finn Ankerstjerne,36,	GIC	32,93
spyd	Finn Ankerstjerne,36,	GIC	32,52
vægt	Finn Ankerstjerne,36,	GIC	14,11
kaste 5-kamp	Finn Ankerstjerne,36,	GIC	3.747p

70 – 74 år

400 m	Egon Jensen,31,	BLL	1.26,09
800 m	Egon Jensen,31,	BLL	3.18,55
1500 m	Egon Jensen,31,	BLL	6.34,63
5000 m	John E.Hansen,34,	LANGG	22.30,61

10000 m	Egon Jensen,31,	BLL	53.45,8
10 km L	John E. Hansen,34,	LANGG	46.56
½ maraton	Jakob Ravn,33,	HOO	1.49.30
maraton	Jakob Ravn,33,	HOO	4.09.48
cross 4 km	Jakob Ravn,33,	HOO	21.03
cross 8 km	John E. Hansen,34,	LANGG	37.49
4 x 1500 m	IK Olympia		31.36,1
	(Flemming Rasmussen,34-Nornan Jørgesen,32-Asger Rasmussen,29-Erik Hansen,29)		
stang	Heinrich Sell,33,	FIF	2,30
kugle	Heinrich Sell,33,	FIF	9,47
diskos	Riber Steenstrup,31,	BAC	28,00
spyd	Riber Steenstrup,31,	BAC	24,37
vægt	Heinrich Sell,33,	FIF	12,83
kaste 5-kamp	Klemens Wawrzyniak,33,	FIFH	3.702p

75 – 79 år

100 m	Aage Bisgaard,28,	GIF	16,21 (+02)
200 m	Aage Bisgaard,28,	GIF	34,89 (+49)
400 m	Pentti Valkki,26,	FAK	1.48,24
10000 m	Holger Ørsted,26,	SPARTA	53.27,4
10 km L	Erik Hansen,29,	IKO	54.10
½ maraton	Svend O.Jensen,	FÅ	1.57.23
cross 4km	Svend O.Jensen,	FÅ	21.40
cross 8km	Svend O.Jensen,	FÅ	44.19
300 m hæk	Poul Lauridsen,29,	PULS96	1.21,00
længde	Poul Lauridsen,29,	PULS96	3,15 (+94)
kugle	Tage Krog,28,	GIC	9,42
diskos	Helmuth Ducholm,26,	SPARTA	31,89
hammer	Helmuth Ducholm,26,	SPARTA	31,81
spyd	Peter Pretzsch,29,	GIK	17,67
vægt	Helmuth Ducholm,26,	SPARTA	11,53
kaste 5-kamp	Tage Krog,28,	GIC	3.254p
3000 m G	Helge Bech,29,	PHØNIX	19.53,71
5000 m G	Helge Bech,29,	PHØNIX	34.10,7

80 – 85 år

100 m	Rudolf Ahrenkiel,20,	GIK	18,34 (+02)
200 m	Rudolf Ahrenkiel,20,	GIK	42,18 (+49)
½ maraton	Villy Pedersen,	BAC	2.21.32
højde	Rudolf Ahrenkiel,20,	GIK	1,00
længde	Rudolf Ahrenkiel,20,	GIK	2,79 (+63)
kugle	Kristian Kjær,24,	FIF	5,12
diskos	Kristian Kjær,24,	FIF	13,22
hammer	Kristian Kjær,24,	FIF	14,37
vægt	Kristian Kjær,24,	FIF	7,12

90 – 94 år

kugle	Helge Svendsen,13,	SAGA	5,07
diskos	Helge Svendsen,13,	SAGA	10,20
hammer	Helge Svendsen,13,	SAGA	14,04
vægt	Helge Svendsen,13,	SAGA	5,90
hold	Hvidovre AM		10.218p

Mænd

60 m	Christian Trajkovski,65,	HVAM	6,98 *
200 m	Espen Gatzwiller,81,	SPARTA	21,89 *
400 m	Christian Birk,75,	SPARTA	47,61
800 m	Jeppe A. Thomsen,77,	SPARTA	1.53,12 *
1500 m	Jeppe A. Thomsen,77,	SPARTA	3.56,30 *
3000 m	Robert K. Andersen,72,	SPARTA	8.24,60
60 mh	Anders Black,79,	KIF	8,52
4 x 200 m	SPARTA		1.30,21
	(Christian Birk,75-Henrik Vincentsen,74-Anders Bache,82-Thomas F.-Madsen,82)		
højde	Anders Black,79,	KIF	2,11
stang	Piotr Buciarski,75,	SPARTA	5,50 *
længde	John Steffen,80,	1900	¤
3-spring	Anders Møller,77,	1900	¤
kugle	Michael Johansen,75,	KIF	16,97 *
7-kamp	Anders Black,79,	KIF	5.432p
	(741-715-1397-208/857-430-25737)		
5000 m G	Klaus David Jensen,71,	KIF	23.55,2

Kvinder

60 m	Rikke Sørensen,81,	FIFH	7,84 *
200 m	Julie S.Scherer,84,	SPARTA	24,86
400 m	Julie S.Scherer,84,	SPARTA	55,94 *
800 m	Heidi Jensen,66,	SPARTA	2.04,96
1500 m	Heidi Jensen,66,	SPARTA	4.19,93
3000 m	Anna Holm Jørgensen,87,	VIKING	9.54,84
60 mh	Joanna Z. Jensen,77,	SPARTA	8,52
4 x 200 m	SPARTA		1.46,96
	(Søs S.Petersen,85-Julie F.-Madsen,77-Anne S.Lindholm,86-Julie S.Scherer,84)		
højde	Pernille Frederiksen,77,	1900	1,76
stang	Anita Tørring,79,	SPARTA	4,10 *
længde	Lotte Thisen,81,	VIKING	¤ *
3 – spring	Lotte Thiesen,81,	VIKING	¤
kugle	Mette Overgaard,71,	VIKING	13,44
5-kamp	Tine Bach Ejlersen,85,	1900	3.192p
	(938-152-1013-509-23817)		
3000 m G	Pia M.Christensen,68,	GKFREM	17.44,5

¤ = *afsætsplanken i Malmø havde den forkerte hældning, derfor er ingen af de opnåede resultater i de flade spring rangliste relevante.*

* = *øvelsen blev vundet af en udlænding.*

Mænd, 20 – 22 år

60 m	Anders Bache,82,	SPARTA	6,99
200 m	Jacob Riis,84,	AAM	22,91
400 m	Jacob Riis,84,	AAM	49,26
800 m	Alladine Bouhania,84,	1900	1.56,52
1500 m	Mohammed Bashir,84,	KKFUM	4.02,00
3000 m	Mohammed Bashir,84,	KKFUM	8.29,42
60 mh	Peter B.Hansen,84,	AAM	9,28
4 x 200 m	Ballerup AK		1.42,67
	(Troels Breum,84-Anders Klysner,83-Benjamin Henriksen,84-Jonas S.Laursen,84)		
højde	Magnus Glendrange,83,	AKH	1,93
stang	Lars Haukohl,84,	SPARTA	4,50
længde	Thomas F.-Madsen,82,	SPARTA	- ¤
3-spring	Thomas F.-Madsen,82,	SPARTA	- ¤
kugle	Kim Christensen,84,	1900	16,71
7-kamp	Gert Skals,83,	RFREJA	4.617p
	(732-640-1224-187/914-380-30835)		

Kvinder, 20 – 22 år

60 m	Sabrina Søndergaard,84,	1900	8,17
200 m	Julie S.Scherer,84,	SPARTA	24,75
400 m	Julie S.Scherer,84,	SPARTA	55,94
800 m	Alvilde M.Ossum,82,	SPARTA	2.09,87
1500 m	Louise Mørch,82,	SPARTA	4.28,49
3000 m	Camilla Mortensgaard,84,	HGF	10.57,87
60 mh	Ditte M.Nielsen,84,	SIK80	10,61
4 x 200 m	INGEN		
højde	INGEN		
stang	Karen Klintø,83,	1900	3,70
længde	Anne K.Andersen,82,	AAIG	¤
3-spring	INGEN		
kugle	Maria Sløk,83,	HVAM	11,47
5-kamp	Ditte Møller Nielsen,84,	SIK80	2.641p
	(1050-152-952-471-24052)		

¤ = *afsætsplanken i Malmø havde den forkerte hældning, derfor er ingen af de opnåede resultater i de flade spring rangliste relevante.*

* = *øvelsen blev vundet af en udlænding.*

Drenge, 18 – 19 år

60 m	Lasse Hansen,86,	AAIG	7,28
200 m	Nicklas Hyde,86,	KØGE	22,96
400 m	Nicklas Hyde,86,	KØGE	49,46
800 m	Jeppe Taunø,86,	TIF	2.09,05
1500 m	Morten Munkholm,85,	RFREJA	4.02,11
3000 m	Morten Munkholm,85,	RFREJA	9.11,40
60 mh	Christian Laugesen,86,	KORSØR	8,50
4 x 200 m	Skive AM		1.39,43
	(Steffen Sørensen,85-Kenneth Nymand,85-Rasmus Braüner,86-Anders Bøvling,87)		
højde	Bjørn S.Christensen,85,	OA/OGF	1,93
stang	Johannes G.Madsen,85,	SPARTA	4,00
længde	Jon Y. Bentsen,85,	AAM	¤
3-spring	Jon Y. Bentsen,85,	AAM	¤
kugle	Christoffer Jørgensen,86,	VIKING	11,05
7-kamp	Christian Laugesen,86,	KORSØR	4.630p
	(752-627-1189-184/852-330-25333)		
5000 m G	Thomas B.-Andersen,85,	SPARTA	29.59,3

Drenge, 16 – 17 år

60 m	Mikkel Matzen,87,	OA/OGF	7,24
200 m	Mikkel Matzen,87,	OA/OGF	22,96
400 m	Andreas Bube,87,	BAC	51,26
800 m	Eddie Andersen,88,	FIFH	2.03,76
1500 m	Christian Cieslak,87,	EAF	4.20,56
3000 m	Steffen Heilskov,87,	RFREJA	9.25,03
60 mh	Mikkel Matzen,87,	OA/OGF	8,56
4 x 200 m	Bagsværd AC		1.36,77
	(Kristian Ørnsø,88-Andreas Bube,87-Christopher S.Ørskov,88-Navid Aslam,87)		
højde	Erik Rønnow,87,	HJA	1,81
stang	Mikkel Nielsen,88,	1900	3,50
længde	Mark Ahlehuus,88,	KIF	¤
3-spring	Jacob Himmelstrup,87,	AGF	¤
kugle	Nick Petersen,87,	GUN	14,21
5-kamp	Nikolaj Laursen,	AAIG	3.224p
	(936-290-1391-175-31529)		
3000 m G	Casper Hansson,88,	GKFREM	14.25,1

Drenge, 14 – 15 år

60 m	Mads E. Beck,89,	AAIG	7,54
200 m	Rasmus W.-Jørgensen,89,	KIF	24,76
800 m	Mads M.Hansen,90,	OA/OGF	2.16,71
1500 m	Bertil Beck,89,	HOLTE	4.40,83
3000 m	Flemming Eriksen,89,	DIF	10.01,48
60 mh	Morten van der Keur,89,	FIFH	9,03
4 x 200 m	Vejle IF		1.47,12
	(Theo R. Thy,89-Henrik Bjerre,89-Carsten Eriksen,89-Christian L.Jensen,89)		
højde	Christian L.Jensen,89,	VIF	1,77
stang	Rasmus W.-Jørgensen,89,	KIF	3,50
længde	Mads E. Beck,89,	AAIG	6,03
3-spring	Christian L.-Jensen,89,	VIF	12,35
kugle	Kenneth Mertz,89,	KØGE	14,49
5-kamp	Christian Lang Jensen,89,	VIF	3.136p
	(944-260-1143-170-31302)		

Piger, 18-19 år

60 m	Tine Bach Ejlersen,85,	1900	8,16
200 m	Tine Bach Ejlersen,85,	1900	26,45
400 m	Cecilie F.Sørensen,86,	1900	62,49
800 m	Maiken Ulhøi,86,	AAM	2.30,33
1500 m	Nicoline B.Hansen,86,	EAF	4.48,12
3000 m	Nicoline B.Hansen,86,	EAF	10.40,66
60 mh	Tine Bach Ejlersen,85,	1900	9,17
4 x 200 m	INGEN		
højde	Cathrine Schimmel,86,	SPARTA	1,61
stang	Christine Christensen,86,	KØGE	3,00
længde	Cathrine Schimmel,86,	SPARTA	¤
3-spring	Christine Christensen,86,	KØGE	¤
kugle	Jane Lindved,85,	1900	11,79
5-kamp	Tine Bach Ejlersen,85,	1900	3.192p
	(938-152-1013-509-23817)		

Piger, 16-17 år

60 m	Tina Brødsgaard,88,	AAIG	7,84
200 m	Sara Petersen,87,	1900	25,42
400 m	Nanna Brandt,88,	HIF	65,00
800 m	Sofie Vilholt,87,	FIF	2.24,47
1500 m	Sofie Vilholt,87,	FIF	4.57,80
3000 m	Henriette Hansen,88,	RAM	11.52,31
60 mh	Anne M.Eskildsen,87,	AAIG	8,74
4 x 200 m	AAIG		1.50,85
	(Anne M.Eskildsen,87-Louise Andersen,88-Tine Petersen,87-Tina Brødsgaard,88)		
højde	Anne M. Eskildsen,87,	AAIG	1,72
stang	Louise Lundin,87,	AAM	3,40
længde	Julie F.-Madsen,87,	SPARTA	¤
3-spring	Tina Justesen,88,	DYBVAD	¤
kugle	Linnea K.-Jensen,87,	FIF	9,95
5-kamp	Line Hansen,	HIF	2.636p
	(1058-158-915-23180)		

Piger, 14-15 år

60 m	Anne Sofie Nexø,89,	TIF	8,39
200 m	Mette Wichmann,89,	VIF	28,22
800 m	Maria Danmark,90,	RRA	2.31,81
1500 m	Katrine Holtz,89,	KKFUM	5.05,24
3000 m	Katrine Holtz,89,	KKFUM	10.59,97
60 mh	Ann-Cathrine Sanderhoff,89,	RFREJA	9,94
4 x 200 m	Rødding AK		1.56,57
	(Sarah Astrup,89-Jane Kristensen,89-Maj Britt Nielsen,89-Kristina M.Jensen,89)		
højde	Simone D.Larsen,89,	DYBVAD	1,56
stang	Iben Høgh-Pedersen,90,	RFREJA	2,70
længde	Anne Sofie Nexø,89,	TIF	5,12
3-spring	Kristina M.Jensen,89,	RAK	10,11
kugle	Trine Mulbjerg,90,	RAM	11,69
5-kamp	Simone Steenberg,	SPARTA	2.400p
	(1011-140-820-23750)		

¤ = afsætsplanken i Malmø havde den forkerte hældning, derfor er ingen af de opnåede resultater i de flade spring rangliste relevante.

* = *øvelsen blev vundet af en udlænding.*

KVINDER

30 – 34 år

50 m	Karina Carlsen,71,	VAC	7,20
50 m hæk	Karina Carlsen,71,	VAC	8,00
længde	Karina Carlsen,71,	VAC	5,22

35 – 39 år

50 m	Helle Abrahamsen,67,	KORSØR	8,31
50 m hæk	Laila Klarskov,65,	GIC	9,08
højde	Belinda Meacklenburg,66,	HVAM	1,30
længde	Laila Klarskov,65,	GIC	4,34
kugle	Belinda Meacklenburg,66,	HVAM	11,18
K-3	Helle Abrahamsen,67,	KORSØR	925p

40 – 44 år

50 m	Susanne Hedeager,60,	OA/OGF	8,02
højde	Susanne Hedeager,60,	OA/OGF	1,40
længde	Susanne Hedeager,60,	OA/OGF	4,21
kugle	Susanne Hedeager,60,	OA/OGF	8,50
K-3	Susanne Hedeager,60,	OA/OGF	1.428p

45 –49 år

50 m	Lisbeth Roneklient,55,	AIF	7,92
højde	Anne Brøndal,59,	FIFH	1,25
længde	Anne Brøndal,59,	FIFH	3,87
kugle	Anne Brøndal,59,	FIFH	7,94
K-3	Anne Brøndal,59,	FIFH	1.465p

50 – 54 år

50 m	Lisbeth Hansen,53,	GIC	8,40
højde	Lisbeth Hansen,53,	GIC	1,15
længde	Lone Sørensen,52,	OA/OGF	3,75
kugle	Lone Sørensen,52,	OA/OGF	9,86
K-3	Lone Sørensen,52,	OA/OGF	1.643p

55 – 59 år

kugle	Inge Faldager,48,	HVAM	11,26

MÆND

30 – 34 år

50 m	Henrik S. Hansen,73,	VIF	6,48
50 m hæk	Emeka Andersen,71,	HVAM	8,24
højde	Emeka Andersen,71,	HVAM	1,60
stang	Tom G. Larsen,71,	OA/OGF	3,20
længde	Stig Falkenblad,72,	HERLEV	5,93
kugle	Emeka Andersen,71,	HVAM	13,06
K-3	Emeka Andersen,71,	HVAM	1.616p

35 – 39 år

50 m	Thomas Andersson,69,	GIF	6,52
50 m hæk	Michael S.Andersen,69,	DELTA	7,96
højde	Lars H.Christensen,68,	KIF	1,75
længde	Thomas Andersson,69,	GIF	6,25
kugle	Michael S.Andersen,69,	DELTA	10,55
k-3	Thomas Andersson,69,	GIF	1.710p

40 – 44 år

50 m	Kurt Andersen,62,	HVAM	6,75
højde	Knud E.Pedersen,60,	FIFH	1,60
stang	Jesper Åndahl,60,	KIF	3,70
længde	Knud Erik Pedersen,60,	FIFH	5,54
kugle	Martin Sveegard,62,	FIFH	12,34
k-3	Bo Kirkeskov,61,	HELLAS	1.577p

45 – 49 år

50 m	Mogens Sørensen,59,	OA/OGF	7,04
højde	Dan Madsen,59,	1900	1,75
stang	Mogens Sørensen,59,	OA/OGF	3,40
længde	Dan Madsen,59,	1900	5,15
kugle	Jens Peter Jensen,55,	VIBORG	8,95
K-3	Dan Madsen,59,	1900	1.492p

50 – 54 år

50 m	Ove Lausten,54,	VIF	
50 m hæk	Ivan Partrov,54,	HVAM	12,64
længde	Ove Lausten,54,	VIF	4,02
kugle	Karsten Hessilt,53,	GIC	10,74

55 – 59 år

50 m	Kjeld Holm,46,	BAK	7,65
50 m hæk	Jørgen Plamboeck,46,	IKO	11,64
længde	Kjeld Holm,46,	BAK	4,32
kugle	Knud Høyer,46,	GIF	10,92

60 – 64 år

50 m	Flemming Orneborg,41,	FIFH	7,40
50 m hæk	Peter Bjerre,42,	1900	12,09
højde	Peter Bjerre,42,	1900	1,20
stang	Peter Bjerre,42,	1900	2,20
længde	Flemming Orneborg,41,	FIFH	4,36
kugle	Jens Østergaard,40,	VIF	11,96
vægt	Jens Østergaard,40,	VIF	14,39
k-3	Flemming Orneborg,41,	FIFH	1.987p

65 – 69 år

50 m	Torben Pedersen,39,	FIFH	7,56
højde	Preben Mangart,39,	BAC	1,40
længde	Preben Mangart,39,	BAC	4,17
kugle	Flemming Bruntt,39,	FAK63	10,98
vægt	Finn Ankerstjerne,36,	GIC	13,59
K-3	Preben Mangart,39,	BAC	2.119p

70 – 74 år

stang	Heinrich Sell,33,	FIF	2,50
kugle	Riber Steenstrup,31,	BAC	8,63

75 – 79 år

50 m	Aage Bisgaard,28,	GIF	8,63
længde	Aage Bisgaard,28,	GIF	3,16
kugle	Tage Krogh,28,	GIC	9,86
vægt	Tage Krogh,28,	GIC	8,96
K-3	Aage Bisgaard,28,	GIF	1.972p

80 – 84 år

50 m	Rudolf Ahrenkiel,20,	GIK	9,30
højde	Rudolf Ahrenkiel,20,	GIK	1,13
længde	Rudolf Ahrenkiel,20,	GIK	3,19
kugle	Kristian Kjær,24,	FIF	7,00
K-3	Rodolf Ahrenkiel,20,	GIK	1.643p

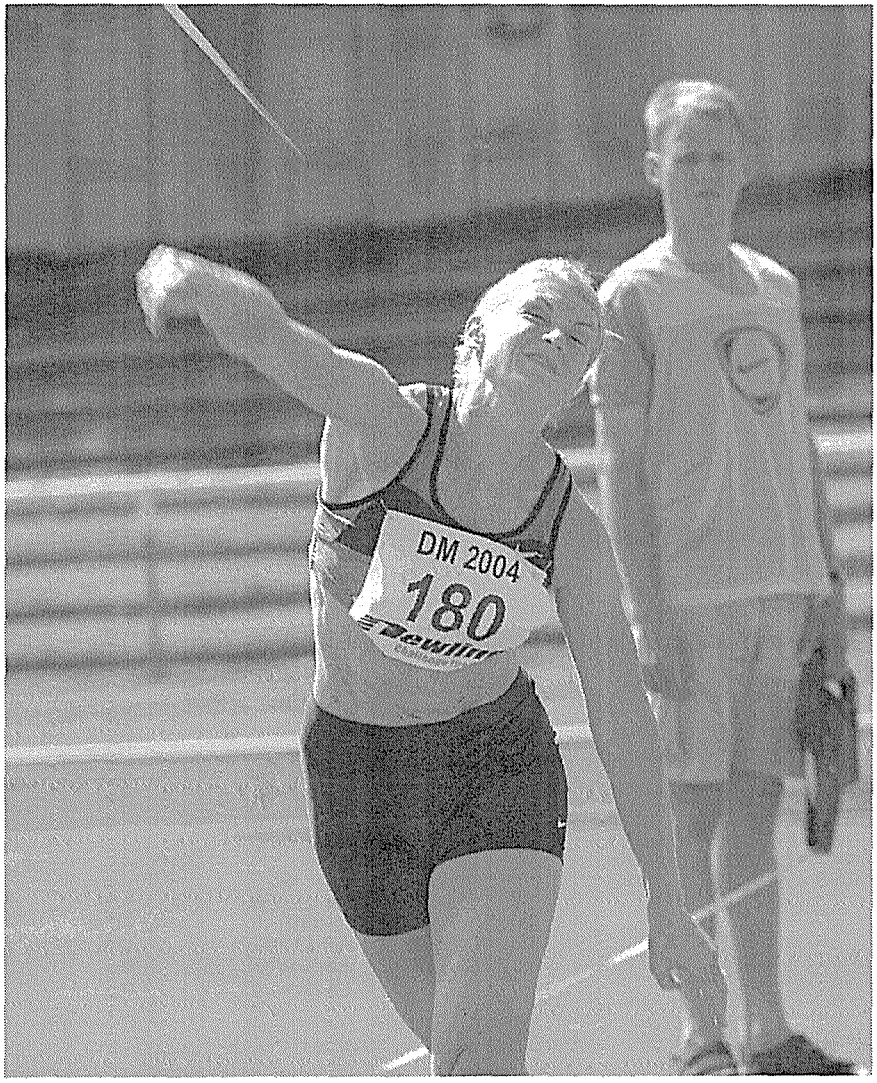

Spydkast, kvinder (Christina Schwerin)

Danske Mesterskaber

Fotograf : Erik Laursen

KVINDER

Elitedivision , øst

1.	Sparta	212p
2.	HVAM	138p
3.	VIKING	124p
4.	FIF	123½p
5.	TIF	89½p
6.	AAC	89p

1. division , øst

1.	FRH	132p
2.	KIF	120p
3.	BAC	114p
4.	FIFH	95p
5.	HG	76p
6.	KØGE	44p

2. division , øst

1.	Helsingør IF	133p
2.	Greve IF	116p
3.	Ballerup AK	100p
4.	Vordingborg AC/HUAC	61p

Elitedivision, vest

1.	Aabenraa IG	149½p
2.	Århus 1900	148p
3.	OA/OGF	145½p
4.	Aalborg AM	131p
5.	Herning GF	113p
6.	Skive AM	90p

1. division , vest

1.	EAF	131p
2.	Dybvad IK	130p
3.	Randers Freja / RRA	130p
4.	Rødding AK	126p

MÆND

Elitedivision , øst

1.	SPARTA	206p
2.	KIF	159p
3.	HVAM	156p
4.	BAC	140p
5.	AAC	93½p
6.	FIFH	67½p

1. division , øst

1.	TIF	172p
2.	KAM/DELTA/RIF	139p
3.	GIF	133p
4.	VIKING	101p
5.	HG	99p
6.	KØGE	88p

2. division , øst

1.	FIF	175p
2.	FRH	153p
3.	HIF	146p
4.	BAK	139p
5.	BAC – 2	119p
6.	GIC	60p
	GULLFOSS	Trukket

Elitedivision, vest

1.	Århus 1900	2181/3p
2.	OA/OGF	1631/3p
3.	AGF	127½p
4.	EAF	112½p
5.	Randers Freja	1121/3p
6.	Aalborg AM	96p

1. division , vest

1.	Skive AM	156½p
2.	AK Holstebro	143p
3.	OA/OGF - 2	141½p
4.	Århus 1900 - 2	105p
5.	Aabenraa IG	98p
6.	AK Heden	88p

2. division , vest

1.	VIF	193p
2.	DYBVAD	177½p
3.	Herning GF	113½p
4.	Rødding AK	113p

FINALE

MÆND

1.	SPARTA	124p
2.	Århus 1900	88p
3.	KIF	62p
4.	Hvidovre AM	58p
5.	OA/OGF	48p
6.	AGF	38p

KVINDER

1.	SPARTA	103p
2.	Århus 1900	85p
3.	Hvidovre AM	58p
4.	Viking , Rønne	56p
5.	Aabenraa IG & Tri	53p
6.	OA/OGF	40p

KVALIFIKATION

KVINDER

Til elitedivisionen , vest

1.	Aalborg AM	92p
2.	Herning GF	74½p
3.	Skive AM	72p
4.	Dybvad IK	67p
5.	Rødding AK	45½p
6.	Esbjerg AF	35p

Til elitedivisionen , øst

1.	FIF	92½p
2.	AAC	77p
3.	TIF	71p
4.	FRH	57p
5.	BAC	46p
6.	KIF	43½p

Til 1. division , øst

1.	HIF	74p
2.	FIFH	70p
3.	GIF	62p
4.	HG	47p
5.	BAK	35p

MÆND

Til elitedivisionen , vest

1.	AAM	101p
2.	Randers Freja	86p
3.	EAF	78p
4.	Skive AM	58p
5.	AK Holstebro	54½p
6.	OA/OGF - 2	39½p

Til 1. division , vest

1.	Vejle IF	86p
2.	Dybvad IK	68p
3.	AK Heden	63p
4.	Århus 1900 - 2	63p
5.	Aabenraa IG & Tri	62p
6.	Herning GF	18p

Til elitedivisionen , øst

1.	BAC	106½p
2.	AAC	77p
3.	TIF	75p
4.	KORSØR/DELTA/RIF	57½p
5.	FIFH	57p
6.	GIF	39p

Til 1. division , øst

1.	FIF	69p
2.	KØGE	66½p
3.	HG	62p
4.	FRH	61p
5.	VIKING	59½p
6.	HIF	50p

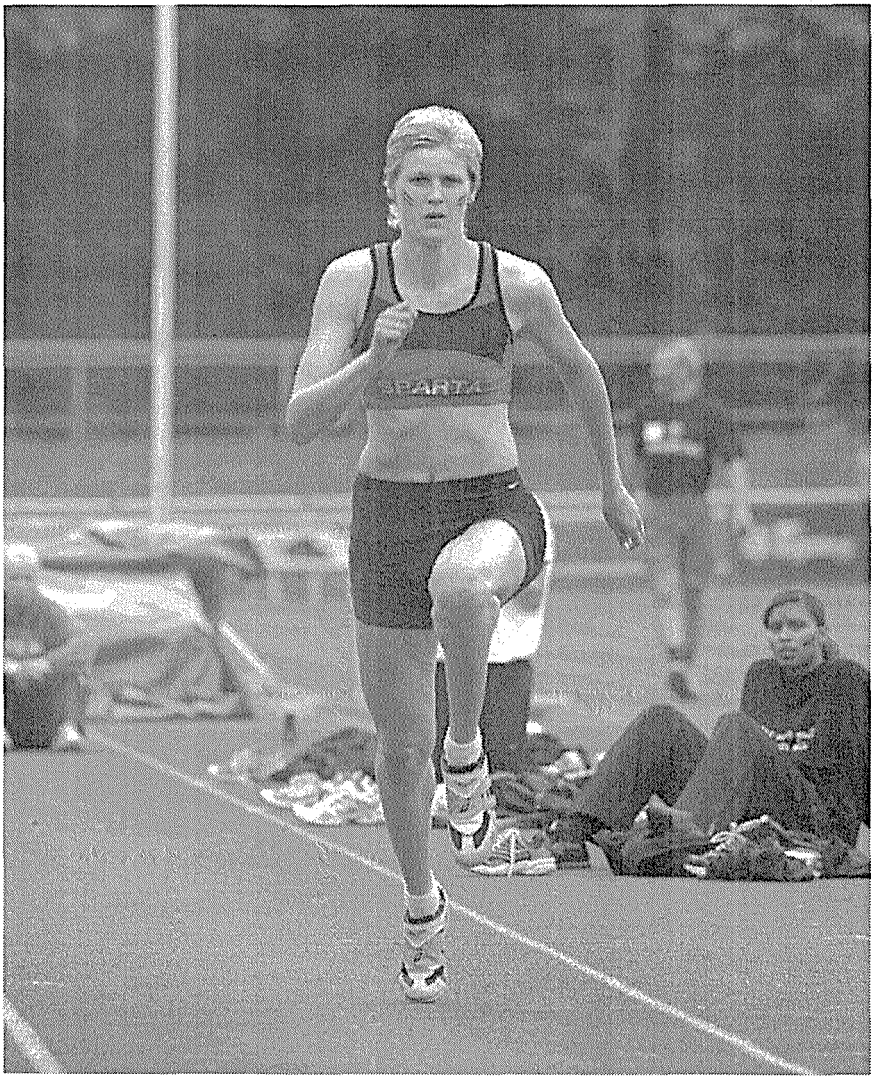

Længdespring, kvinder (Katrine Nielsen)

Danmarksturneringen, finale

Fotograf : Erik Laursen

VM-inde
Budapest (HUN), 05. – 07. marts

Stangspring
q. Piotr Buciarski SPARTA 5,45

Kuglestød
3. Joachim B. Olsen 1900 20,99

NM 10.000 m
Tönsberg (NOR), 22. maj

Mænd

1. Steen Water	SPARTA	29.35,33
8. Mohammed Bashir	KKFUM	30.38,00
9. Henrik Them	BAC	30.38,21

Kvinder

1. Annemette Jensen	SPARTA	33.36,44
6. Sidsel H. Rasmussen	AGF	35.47,26
8. Laila K. Laursen	AGF	36.11,89

E-CUP
Reykjavik (ISL), 19. – 20. juni

Mænd

100 m
6. Mads Bangsø KIF 10,85

200 m
5. Esben Gatzwiller SPARTA 21,81

400 m
3. Christian Birk SPARTA 47,81

800 m
6. Nikolaj Sørensen FIFH 1.54,04

1500 m
4. Robert K.Andersen SPARTA 3.47,49

3000 m
2. Dennis Jensen SPARTA 8.25,33

5000 m
2. Christian Olsen SPARTA 14.32,26

110 mh
6. Mikkel Larsen 1900 15,07

400 mh
4. Henrik Vincentsen SPARTA 53,44

3000 m forhindring
6. Morten Tjalve OA/OGF 9.10,93

4x100 m stafet
3. DEN 41,46

4x400 m stafet
3. DEN 3.14,63

højdespring
5. Jens Møller Boeriis 1900 2,05

stangspring
6. Ken Jensen SPARTA 4,40

længdespring
4. John Steffen 1900 7,24

3-spring
2. Anders Møller 1900 16,19

kuglestød
2. Michael Johansen KIF 16,80

diskoskast
2. Joachim B.Olsen 1900 55,68

spydkast
4. Richard A. Knudsen SPARTA 71,03

hammerkast
1. Jan Bielecki SPARTA 73,55

Hold
3. DEN 104p

Kvinder

100 m
6. Rikke Sørensen FIFH 11,96

200 m
5. Sofie Abildtrup SPARTA 24,34

400 m
2. Sofie Abildtrup SPARTA 54,50

800 m
1. Rikke Rønholt SPARTA 2.04,57

1500 m
3. Louise Mørch SPARTA 4.26,43

3000 m		
4. Anna H. Jørgensen	VIKING	9.54,87
5000 m		
3. Sidsel H. Rasmussen	AGF	16.56,18
100 mh		
4. Joanna Z. Jensen	SPARTA	13,92
400 mh		
5. Sara Petersen	1900	63,23
3000 m forhindring		
3. Louise Mørch	SPARTA	10.23,14
4x100 m stafet		
5. DEN		47,67
4x400 m stafet		
2. DEN		3.41,95
højdespring		
8. Amalie Brader	SPARTA	1,65
stangspring		
2. Anita Tørring	SPARTA	4,10
længdespring		
7. Lotte Thiesen	VIKING	5,70
3-spring		
5. Lotte Thiesen	VIKING	12,49
kuglestød		
4. Christina Scherwin	SPARTA	13,42
diskoskast		
8. Marie S.Hansen	HVAM	34,59
spydkast		
2. Christina Scherwin	SPARTA	54,58
hammerkast		
3. Vanessa Mortensen	SPARTA	56,41
Hold		
4. DEN		98p

NMU-mangekamp
Jyväskyla (FIN), 19. – 20. juni

Piger –17 år		
7. Anne M. Eskildsen	AAIG	4.315p
8. Line Hansen	HIF	4.261p
Piger –19 år		
5. Tine Bach Ejlersen	1900	4.524p
6. Cathrine Schimmel	SPARTA	4.447p
Drenge –19 år		
7. Christian Laugesen	KORSØR	6.515p

E-CUP-mangekamp
Riga (LAT), 03. – 04. juli

10-kamp		
13. Anders Black	KIF	6.983p
25. Christian Laugesen	KORSØR	6.436p
27. Gert Skals	RFREJA	6.185p
7-kamp		
13. Tine Bach Ejlersen	1900	4.729p
21. Signe Vest	1900	4.477p
24. Cathrine Schimmel	SPARTA	4.347p

VM-junior
Grosseto (ITA) , 13. – 18. juli

400 mh		
6h3 Sara Petersen	1900	60,60

Nordisk junior landskamp
Espoo (FIN), 21. – 22. august

Kvinder		
100 m		
8. Tina Brødsgaard	AAIG	12,59
200 m		
6. Tina Brødsgaard	AAIG	25,74
400 m		
6. Katrine Mikkelsen	AAM	58,47
800 m		
7. Sofie Vilholt	FIF	2.18,26
1500 m		
2. Anna H. Jørgensen	VIKING	4.33,26
10 0mh		
8. Tine Bach Ejlersen	1900	15,50
400 mh		
-		ingen

2000 m forhindring
- ingen

4x100 m stafet
4. DEN 48,79

4x400 m stafet
4 . DEN / ISL 4.03,21

Hold
4. DEN / ISL 4.03,21

højdespring
8. Tine Bach Ejlersen 1900 1,55

stangspring
6. Louise Lundin AAM 3,10

længdespring
7. Cathrine Schimmel SPARTA 5,25

3-spring
7. Julie F.-Madsen SPARTA 11,59

kuglestød
- ingen

diskoskast
- ingen

spydkast
4. Jane Lindved 1900 45,18

hammerkast
- ingen

5000 mG
- ingen

Hold
4. ISL / DEN 99p

Mænd
100 m
- Jonas Hansen udgik

200 m
7. Mikkel Matzen OA/OGF 22,96

400 m
4. Niklas Hyde KØGE 48,88

800 m
7. Jacob Carstensen EAF 2.05,57

1500 m
6. Morten Munkholm RFREJA 4.14,98

5000 m
7. Anders D. Pedersen OA/OGF 15.48,03

110 mh
5. Christian Laugensen KORSØR 15,02

400 mh
3. Andreas Bube BAC 55,34

3000 m forhindring
4. Michael Schmidt KIF 9.56,25

4x100 m stafet
3. DEN 42,17

4x400 m stafet
3. DEN 3.18,38

højdespring
5. Bjørn Christensen OA/OGF 1,85

stangspring
- ingen

længdespring
8. Christian Laugensen KORSØR 6,51

3-spring
7. Jacob Himmelstrup AGF 13,04

kuglestød
7. Nick Petersen GUN 13,69

diskoskast
- ingen

spydkast
4. Henrik Rossel HOLTE 56,74

hammerkast
- ingen

10000 mG
- Casper Hanson GK Frem disk

4. DEN / ISL 80p

OL
Athen (GRE), 20. – 29. august.

800 m
3. Wilson Kipketer SPARTA 1.44,65

stangspring
q Piotr Buciarski SPARTA 5,50

kuglestød
3. Joachim B. Olsen 1900 21,07

maraton
49. Annemette Jensen SPARTA 2.50,01

spydkast
q Christina Scherwin SPARTA 56,86

Nordisk landskamp (kapgang)
Stockholm (SWE) , 11. september

Drenge –17 år, 5000 m
- Casper Hansson GK Frem disk

Senior, 20.000 m
4. Jacob Sørensen SOIF 1.39.17,6

NM-cross,
Ejby (DEN), 14. November

Mænd 9,5 km
4. Steen Walter SPARTA 30.33
10. Henrik Them SPARTA 30.53
14. Jesper Faurschou HLK 31.29
16. Flemming Bjerre AGF 31.38

Hold
2. DEN 36p

Kvinder 4,6 km
8. Louise Mørch SPARTA 16.48
12. Jytte Pedersen TIF 17.04
13. Laila Laursen AGF 17.08
16. Lisbeth Rasmussen OA/OGF 17.32

Hold
4. DEN 33p

Junior, Mænd 6,6 km
11. Morten Munkholm RFREJA 21.56
13. Thomas Madsen AGF 22.29
14. Michael Schmidt KIF 22.41
18. Anders D. Pedersen OA/OGF 22.52

Hold
4. DEN 38p

Junior, Kvinder 4,6 km
2. Anna H. Jørgensen VIKING 17.09
9. Bodil Have OA/OGF 18.11
13. Nicoline B.Hansen EAF 18.50

Hold
2. DEN 24p

EM-cross
Heringsdorf (GER), 12. December

Mænd, senior 9.460 m
57. Steen Walter SPARTA 29.20

Junior, piger 3.640 m
49. Anna H. Jørgensen VIKING 12.35

100 m	11,42	Dorthe A.Rasmussen,58,	Frederiksberg IF	Helsinki	07.08.83
200 m	23,36	Dorthe A.Rasmussen,58,	Frederiksberg IF	Potsdam	09.06.83
400 m	53,32	Karen Gydesen,67,	Århus 1900	Esch-sur Alzette	22.08.92
	* 52,92	Sofie Abildtrup,80,	Sparta	Tuscon	14.05.04
800 m	2.00,97	Karen Gydesen,67	Århus 1900	Helsinki	29.06.94
1.000 m	2.43,7	Gitte Karlshøj,59,	Køge G- & IF	Århus	27.09.90
1.500 m	4.07,17	Heidi Jensen,66,	Sparta	Kassel	14.06.02
1 mile	4.30,2	Loa Olafsson,58,	Københavns IF	Østerbro, Kbh.	25.05.78
2.000 m	5.43,7	Gitte Karlshøj,59,	Køge G- & IF	Rudegård , Holte	18.09.91
3.000 m	8.42,3	Loa Olafsson,58,	Københavns IF	Oslo	27.06.78
5.000 m	15.08,8	Loa Olafsson,58,	Københavns IF	Rundforbi	30.05.78
10.000 m	31.45,4	Loa Olafsson,58,	Københavns IF	Østerbro, Kbh.	06.04.78
1 time		rekordkrav - 16.000 meter			
20.000 m		rekordkrav - 1.15.00			
100 m hæk	13,2	Dorthe A.Rasmussen,58,	Frederiksberg IF	Østerbro, Kbh.	23.05.81
	e 13,45	Dorthe A.Rasmussen,58,	Frederiksberg IF	Oslo	26.06.81
	e 13,45	Dorthe A.Rasmussen,58,	Frederiksberg IF	Frederiksberg	18.08.84
200 m hæk	27,3	Dorthe A.Rasmussen,58,	Frederiksberg IF	Lyngby	07.07.81
400 m hæk	57,04	Rikke Rønholt,76,	Trongården IF	Turku	11.07.97
3.000 m forh.	10.26,86	Louise Mørch,82,	Korsør AM	Bydgoszcz	19.07.03
	* 10.23,14	Louise Mørch,82,	Sparta	Reykjavik	19.06.04
	* 10.22,04	Louise Mørch,82,	Sparta	Königs Wüsterhausen	10.09.04
4 x 100 m	45,04	**Landsholdet,**		Helsinki	10.08.83
		Britt Hansen,61,GIC-Lisbeth Nissen-Petersen,57,TIF-Helle Theil Nielsen,64,TIF-Dorthe A.Rasmussen,58,FIF			
	46,60	**IF-Sparta, København,**		Østerbro, Kbh.	09.08.86
		Britt Hansen,61 - Charlotte Ringgård,63-Lisbeth D.Pedersen,55 - Lene Demsitz,59,			
1.000 m staf.	2.09,6	**Hvidovre IF,**		Hvidovre	21.08.72
		Marianne Søderberg,46 - Tone Kyhn,54-Gitte Mathiesen,51 - Annelise Damm Olesen,42,			
4 x 200 m	1.39,35	**Århus 1900,**		Tårnby	29.08.92
		Trine Bogner,69 - Inge Barslev,56-Karen Gydesen,67 - Renata P.Nielsen,66,			
4 x 400 m	3.36,2	**Landsholdet,**		Athen	19.09.69
		Birgitte Jennes,53,TIF-Kirsten Høiler,49,AIF-Pia Lund,49,IK-Skovbakken-Annelise Damm Olesen,42,HvIF			
	3.38,65	**SPARTA**		Riga	23.06.01
		Sofie Abildtrup,80 - Christina Schnohr,75-Heidi Jensen,66 - Rikke Rønholt,76			
4 x 800 m	8.51,54	**Århus 1900,**		Herlev	05.08.90
		Jette Porsdal,63 - Karen Gydesen,67-Aino Maria Slej,63 - Ane Skak,71,			
4 x 1.500 m		Rekordkrav - 18.45.0			
5.000 m gang	23.25,4	Gunhild Kristiansen,63,	SOIF	Tåstrup	21.09.85
10.000 m gang	48.38,0	Karin Jensen,61,	SOIF	Weert	15.05.91
10 km gang	48.31	Karin Jensen,61,	SOIF	Trosa	19.09.91
20 km gang	1.45.28	Gunhild Kristiansen,63,	SOIF	Värnamo	08.05.86
Længdespring	6,96	Renata P.Nielsen,66	Århus 1900	Sevilla	05.06.94
Trespring	13,84	Dorthe Jensen,73,	Århus 1900	Catania	29.08.97
Højdespring	1,94	Pia Zinck,71	Århus 1900	Athen	08.08.97
Stangspring	4,35	Marie Bagger Rasmussen,72,	Århus 1900	Sydney	25.08.00
Kuglestød	14,64	Christina Scherwin,76,	Sparta	Hvidovre	10.08.03
Diskoskast	56,00	Annette Bøgh,62	Århus 1900	Århus	13.07.96
Hammerkast	58,99	Charlotte Wåhlin,76,	Sparta	Provo	06.05.00
	59,59	**Vanessa Mortensen,82,**	**Sparta**	**Las Vegas**	**15.05.04**
Spydkast	59,06	Christina Scherwin,76,	Sparta	Chapel Hill	04.06.00
	* 59,36	Christina Scherwin,76,	Sparta	New Haven	24.07.04

7-kamp	h 5.722p	Dorte Bæk Klein,60,	Esbjerg AF	Århus	27-28.08.83
		(14,5-1,77-11,07-25,5/5,89-48,38-2.18,8)			
	e 5.674p	Dorthe A.Rasmussen,58,	Frederiksberg IF	Malmö	11-12.07.81
		(13,55-1,81-8,24-24,05/6,34-25,82-2.14,85)			
Kaste 4-kamp	3.191p	Christina Scherwin,76,	Sparta	Holte	16.08.03
		(31,55-14,00-42,17-56,80)			

Landevejsrekorder: (bedstenoteringer)

10 km	32.06	Dorthe S.Rasmussen,60,	Glostrup IC	Miami	09.01.83
15 km	49.08	Dorthe S.Rasmussen,60,	Glostrup IC	Portland	23.06.91
20 km	1.07.06	Dorthe S.Rasmussen,60,	Glostrup IC	Esbjerg	28.11.82
½ marathon	1.09.48	Dorthe S.Rasmussen,60,	Glostrup IC	Den Haag	24.03.91
25 km	1.25.23	Dorthe S.Rasmussen,60,	Glostrup IC	Paderborn	02.04.83
30 km	2.00.18	Helle Døssing,58,	Århus 1900	Randers	08.08.87
Marathon	2.29.34	Dorthe S.Rasmussen,60,	Glostrup IC	London	23.04.89
100 km	7.53.15	Anni Lønstad,53,	Olympia , Maribo	Hanau	16.04.94

100 m	10,37	Claus Hirsbro,68,	Trongården IF	Valencia	11.06.94
	10,29	**Morten Jensen,82,**	**FIF Hillerød**	**Greve**	**18.09.04**
200 m	20,52	Jens Smedegaard,57	Glostrup IC	Mexico City	12.09.79
400 m	45,89	Jens Smedegård,57,	Glostrup IC	Moskva	28.07.80
800 m	1.41,11	Wilson Kipketer,72,	IF Sparta	Köln	24.08.97
1.000 m	2.16,29	Wilson Kipketer,72,	IF Sparta	Østerbro, Kbh.	23.08.95
1.500 m	3.31,17	Robert K. Andersen,72,	IF-Sparta	Zürich	13.08.97
1 mile	3.50,79	Robert K. Andersen,72,	IF-Sparta	Berlin	26.08.97
2.000 m	4.59,56	Mogens Guldberg,63,	IF-Sparta	Lausanne	15.09.87
3.000 m	7.43,78	Mogens Guldberg,63,	IF-Sparta	Jerez	13.09.89
5.000 m	13.25,39	Dennis Jensen,69,	IF Sparta	Heusden	05.08.00
10.000 m	27.57,98	Henrik Jørgensen,61,	Herlev IF	Stockholm	02.07.85
	* 27.54,76	Carsten Jørgensen,70,	Blovstrød Løverne	Lissabon	04.04.98
1 time	19.598 m	Flemming Kempel,48,	Randers KFUM	Århus	07.08.71
20.000 m	1.01.14,4	Flemming Kempel,48,	Randers KFUM	Århus	07.08.71
110 m hæk	13,82	Erik Sidenius Jensen,62,	Viby IF	Århus	01.07.87
200 m hæk	23,1	Claus Hirsbro,68,	Trongården IF	Rudegård, Holte	20.05.92
400 m hæk	50,62	Lars Ingemann,54,	Trongården IF	Köln	01.09.76
3000 m forh.	8.23,56	Flemming Jensen,58,	Frederiksberg IF	Hengelo	19.07.87
4 x 100 m	40,09	**Landsholdet,**		Bergen	28.06.96
		ChristianTrajkovski,65,Sparta-PeterVoigt,74,TIF-ClausHirsbro,68,TIF-Lars Pedersen,66,Sparta			
	40,42	**IF-Sparta, København,**		Skovdalen, Aalb.	10.06.89
		Christian Trajkovski,65 - Henrik Paulsen,63-Stig Mølsted,68 - Lars Pedersen,66,			
1.000 m staf.	1.52,49	**IF-Sparta, København,**		Lyngby,	08.07.90
		Christian Trajkovski,65 - Karsten Krygermeier,69-Henrik Paulsen,63 - Lars Pedersen,66			
4 x 200 m	1.25,53	**IF-Sparta, København,**		Østerbro, Kbh.	03.06.89
		Christian Trajkovski,65 - Bernie Bengtsson,62-Henrik Paulsen,63 - Lars Pedersen,66,			
	1.25,53	**IF-Sparta, København,**		Østerbro, Kbh.	19.05.90
		Christian Trajkovski,65 - Henrik Paulsen,63-Karsten Krygermeier,69 - Lars Pedersen,66			
4 x 400 m	3.07,67	**Landsholdet,**		Sevilla	23.06.02
		Klaus Haagensen,75, - Christian Birk,75-Espen Gatzwiller,81,- Wilson Kipketer,70,Sparta			
	3.13,23	**Sparta**		Århus	07.07.01
		Bo V.Saack,72 - Søren Bank Jensen,71-Espen Gatzwiller,81 - Christian Birk,75			
4 x 800 m	7.27,3	**Århus 1900,**		Århus	21.08.87
		Stig Nørregård,61 - Mads T.Jensen,60-Niels-Ole Lindberg,67 - Lars Bøgh,64,			
4 x 1500 m	15.18,5	**IF-Sparta,**		Esbjerg	02.08.86
		Henrik Jacobsen,61 - Thomas Sørensen,63-Jens Østengård,62 - Mogens Guldberg,63,			
20.000 m gang	1.25.51,4	Claus Jørgensen,74,	MKN	Sacramento	12.02.00
30.000 m gang	2.24.58,3	Klaus David Jensen,71,	KIF	Rotterdam	26.07.97
50.000 m gang	4.24.13,2	Torben Kristiansen,52,	SOIF	Stockholm	10.09.94
20km gang	1.22.18	Claus Jørgensen,74,	MKN	Eisenhüttenstadt	11.05.96
50km gang	3.51.46	Jacob Sørensen,74,	SOIF	Dublin	15.06.02
2 timer gang	25.660 m	Klaus David Jensen,71,	KIF	Rotterdam	26.07.97
Længdespring	7,97	Morten Jensen,82,	FIF Hillerød	Bydgoszcz	19.07.03
	8,03	**Morten Jensen,82,**	**FIF Hillerød**	**Øbro**	**07.08.04**
Trespring	16,18	Peder Dalby,62,	Aarhus GF	Østerbro, Kbh.	05.08.82
Højdespring	2,27	Michael Mikkelsen,66,	IF-Sparta	Århus	01.08.91
Stangspring	5,70	Martin Voss,67,	Århus 1900	Lyngby	24.08.96
	5,70	Martin Voss,67,	Århus 1900	Frederiksberg	19.07.97
	* 5,75	Piotr Buciarski,75,	Sparta	Fort de France	27.04.02
Kuglestød	20,88	Joachim B. Olsen,77,	Aalborg Atletik	Aalborg	12.08.00
	* 21,57	Joachim B. Olsen,77,	Århus 1900	Baton Rouge	01.06.02
Diskoskast	61,30	Steen Hedegård,45,	Holte IF	Tårnby	30.08.77
Hammerkast	77,02	Jan Bielecki,71,	Sparta	Bad Köstritz	08.09.02
Vægtkast	**21,24**	**Jan Bielecki,71,**	**Sparta**	**Øbro**	**08.08.04**
	21,95	**Jan Bielecki,71,**	**Sparta**	**Øbro**	**08.08.04**
Spydkast	81,22	Kenneth Petersen,65,	Københavns IF	Østerbro, Kbh.	05.08.89

5-kamp	3.851p	Lars Warming,63,	Århus 1900	Esbjerg	05.06.87
		(7,23-48,62-21,9-43,44-4.20,2)			
10-kamp	7.994p	Lars Warming,63,	Århus 1900	Götzis	18-19.06.88
		(11,08-7,31-13,54-1,93-48,03/14,34-42,60-4,70-51,94-4.17,35)			
Kaste 5-kamp	4.895p	Jan Cordius,66,	Fredensborg AK	Randers	04.06.95
		(70,54-16,43-59,84-21,10-63,02)			

* : endnu ikke anerkendt

Landevejsrekorder: (bedstenoteringer)

10 km	28.25	Klaus Hansen,66,	Skovbakken	Bonn	14.05.95
15 km	43.42	Henrik Jørgensen,61,	Herlev IF	Holbæk	13.12.86
20 km	59.21	Allan Zachariasen,55,	Freja, Odense	Frederiksberg	27.08.83
½ marathon	1.01.55	Carsten Jørgensen,70,	Blovstrød Løverne	Uster	27.09.98
25 km	1.16.43	John Skovbjerg,56,	Aarhus GF	Paderborn	29.03.86
30 km	1.33.39	Allan Zachariasen,55,	Freja, Odense	Fredericia	27.03.82
Marathon	2.09.43	Henrik Jørgensen,61,	Herlev IF	London	21.04.85
100 km	6.58.31	Jesper Olsen,71,	Køge A	Winschoten	09.09.00

bane

100.000 m	7.19,53,3	Henrik Madsen,64,	IF Sparta	Rodenbach	18.04.98

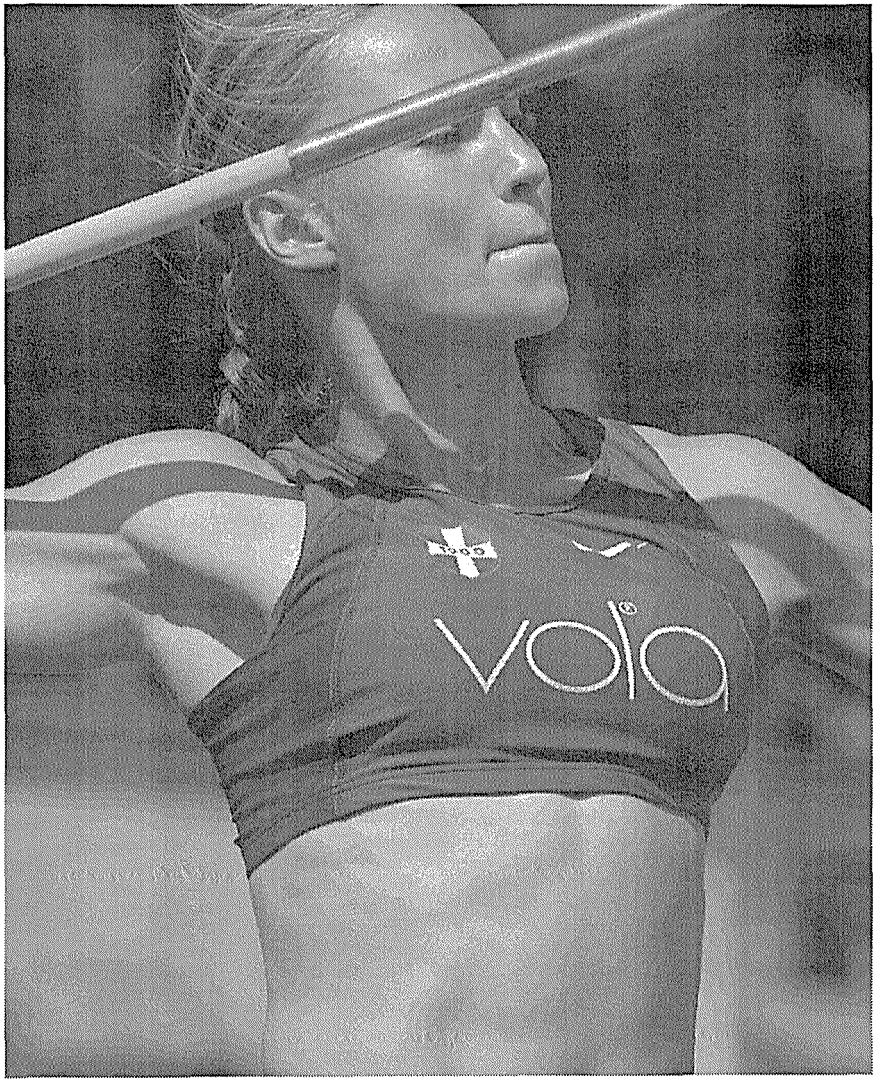

Spydkast, kvinder (Signe Vest)

Danske Mesterskaber

Fotograf : Erik Laursen

ALDERSGRÆNSE 19 ÅR:

100 m	11,78	Sille Søndergaard,83,	Sparta	Lillehammer	19.08.01
200 m	24,02	Sofie Abildtrup,80,	Herning GF	Espoo	29.08.99
400 m	54,6	Birgitte Jennes,53,	Trongården IF	Berlin, Øst	02.08.70
	e 54,75	Rikke Rønholt,76,	Holte IF	Århus	07.07.94
800 m	2.04,14	Heidi Christiansen,66,	Køge G- & IF	Lyngby	24.07.83
1.000 m	2.45,5	Heidi Christiansen,66,	Køge G- & IF	Øbro, Kbh	02.08.83
1.500 m	4.12,2	Loa Olafsson,58,	Københavns IF	Øbro, Kbh.	21.06.77
1 mile	4.40,7	Dorthe S.Rasmussen,60,	Glostrup IC	Øbro, Kbh.	21.05.79
2.000 m		rekordkrav - 6.09.9			
3.000 m	9.09,2	Loa Olafsson,58,	Københavns IF	Malmö	19.06.77
5.000 m	15.48,8	Dorthe S.Rasmussen,60,	Glostrup IC	Øbro, Kbh.	02.05.79
10.000 m	33.09,5	Dorthe S.Rasmussen,60,	Glostrup IC	Øbro, Kbh.	20.09.78
1 time		rekordkrav - 15.300 meter			
20.000 m		rekordkrav - 1.18.00			
100 m hæk	13,82	Anne K.Andersen,82,	Aabenraa IG	Øbro, Kbh.	11.06.01
200 m hæk	28,68	Annemarie Gade Pedersen,65,	AK-Holstebro	Århus	10.07.84
400 m hæk	57,71	Rikke Rønholt,76,	Holte IF	Nyiregyhaza	29.07.95
2.000 m forh.	7.34,41	Helle Nielsen,82,	Rødding AK	Espoo	28.08.99
	* 7.18,02	Helle Nielsen,82,	Rødding AK	Borgarnes	27.08.00
3.000 m forh.	10.52,7	Mette Holm Hansen,62,	IK-Viking, Rønne	Øbro, Kbh.	09.07.81
4 x 100 m	46,76	**Juniorlandsholdet,**		Duisburg	26.08.73
		HelleMadsen,57,ORI-LisbethNielsen,55,AIF-LailaSøndergård,56,Herlev-Jette Frøsig,56,TSF			
	48,27	**Haderslev IF,**		Øbro, Kbh.	09.08.86
		Annegreth Meyer,70 - Helle G.Hansen,70-Ghita Bomme,67 - Karen Gydesen,67,			
1.000 m stafet	2.16,89	**Herning GF,**		Århus	07.09.97
		Marie Jensen,80 - Signe Olesen,81-Sofie Abildtrup,80 - Michala Bluhm,80,			
4 x 200 m	1.42,69	**Herning GF**		Herning	12.10.96
		Anne Larsen,81 - Michala Bluhm,80-Signe Olesen,81 - Sofie Abildtrup,80,			
4 x400 m	3.42,73	**Juniorlandsholdet,**		Frederiksberg	06.08.83
		KonnyOvergård,64,VIF-MayBugge,67,AFF-BetinaWilhjelm,66,AIF-Heidi			
Christiansen,66,Køge					
	3.52,5	**Aalborg FF,**		Glostrup	27.06.82
		Rikke Spure,66 - Bente Larsen,65-May Bugge,67 - Jette Kalstrup,64,			
4 x 800 m	9.07,0	**Aalborg FF,**		Glostrup	29.05.82
		Bente Larsen,65 - Gitte Christensen,64-May Bugge,67 - Jette Kalstrup,64,			
4 x 1.500 m	19.47,0	**IF-Gullfoss, København,**		Hvidovre	28.09.81
		Mette Jensen,67 - Marie Street,69-Tina Lagermann,68 - Shannet Nielsen,66,			
Længdespring	6,25	Dorthe A.Rasmussen,58,	Frederiksberg IF	Berlin, Vest	07.08.76
Trespring	12,27	Karina M.Johansen,83,	Hvidovre AM	Østerbro , Kbh.	21.09.02
Højdespring	1,85	Grith Ejstrup,53,	IK-Skovbakken	Frederiksberg	12.08.72
Stangspring	3,70	Karen Klintø,83,	Århus 1900	Göteborg	05.07.02
	3,70	Karen Klintø,83,	Århus 1900	Randers	18.08.02
Kuglestød	13,97	Vivian Krafft,66,	Trongården IF	Glostrup	22.09.84
Diskoskast	51,87	Vivian Krafft,66,	Trongården IF	Frederiksberg	21.05.85
Hammerkast	54,15	Vanessa Mortensen,82,	Sparta	Århus	26.08.01
Spydkast	45,36	Elisabeth Onana,86,	Sparta	Paris	31.07.03
	45,92	**Jane Lindved,85,**	**Århus 1900**	**Øbro**	**07.06.04**
	47,46	**Jane Lindved,85,**	**Århus 1900**	**Aabenraa**	**11.09.04**
7-kamp	5.135p	Anita Sølyst,61,	Kastrup Tårnby AK	Larvik	19-20.07.80
		(14,77-1,71-8,78-25,48/5,35-33,74-2.14,6)			
Kaste 4-kamp	2.734p	Anja Smollerup,77,	Skive AM	Skive	04.05.96
		(11,16-36,36-42,50-32,50)			

ALDERSGRÆNSE 22 ÅR:

100 m	11,78	Sille Søndergaard,83,	Sparta	Lillehammer	19.08.01
200 m	23,7	Else Hadrup,48,	Viborg AF	Zürich	05.07.69
	e 24,02	Dorthe A.Rasmussen,58,	Frederiksberg IF	Østerbro, Kbh.	30.07.80
	24,02	Sofie Abildtrup,80,	Herning GF	Espoo	29.08.99
400 m	54,22	Rikke Rønholt,76,	Trongården IF	Atlanta	19.04.97
800 m	2.02,07	Tina Krebs,63,	Fremad Holbæk	Knoxville	21.05.83
1.000 m	2.44,9	Dorthe S.Rasmussen,60,	Glostrup IC	Hvidovre	21.07.81
1.500 m	4.10,7	Loa Olafsson,58,	Københavns IF	Sittard	17.06.78
1 mile	4.40,7	Dorthe S.Rasmussen,60,	Glostrup IC	Østerbro, Kbn.	21.05.79
2.000 m	6.02,14	Charlotte S.Jensen,69,	Randers Freja	Århus	03.09.91
3.000 m	8.42,3	Loa Olafsson,58,	Københavns IF	Oslo	27.06.78
5.000 m	15.08,8	Loa Olafsson,58,	Københavns IF	Rundforbi	30.05.78
10.000 m	31.45,4	Loa Olafsson,58,	Københavns IF	Østerbro, Kbh.	06.04.78
1 time		rekordkrav - 15.300 meter			
20.000 m		rekordkrav - 1.18.00			
100 m hæk	13,60	Dorthe A.Rasmussen,58,	Frederiksberg IF	Østerbro, Kbh.	31.07.80
200 m hæk	28,1	Dorthe A.Rasmussen,58,	Frederiksberg IF	Østerbro, Kbh.	31.07.79
400 m hæk	57,04	Rikke Rønholt,76,	Trongården IF	Turku	11.07.97
2.000 m forh.	7.18,02	Helle Nielsen,82,	Rødding AK	Borgarnes	27.08.00
3.000 m forh.	10.26,86	Louise Mørch,82,	Korsør AM	Bydgoszcz	19.07.03
4 x 100 m	46,76	**Juniorlandsholdet,**		Duisburg	26.08.73
		HelleMadsen,57,ORI-LisbethNielsen,55,AIF-LailaSøndergård,56,Herlev-Jette Frøsig,56,TSF			
	48,25	**Aalborg FF,**		Esbjerg	14.08.93
		Dorte Damsgaard,74 - Lotte Fruergaard,72-Christina Holm,74 - Dorthe Jensen,73			
1.000 m stafet	2.16,89	**Herning GF,**		Århus	07.09.97
		Marie Jensen,80 - Signe Olesen,81-Sofie Abildtrup,80 - Michala Bluhm,80,			
4 x 200 m	1.42,5	**Aalborg FF,**		Skovdalen, Aalb.	22.09.81
		Jette Kalstrup,64 - Anette Jensen,64-Britt Hansen,61 - Bente Larsen,65,			
	e 1.42,69	**Herning GF**		Herning	12.10.96
		Anne Larsen,81 - Michala Bluhm,80-Signe Olesen,81 - Sofie Abildtrup,80,			
4 x 400 m	3.42,73	**Juniorlandsholdet,**		Frederiksberg	06.08.83
		KonnyOvergård,64,VIF-MayBugge,67,AFF-BetinaWilhjelm,66,AIF-Heidi			
Christiansen,66,Køge					
	3.52,5	**Aalborg FF,**		Glostrup	27.06.82
		Rikke Spure,66 - Bente Larsen,65-May Bugge,67 - Jette Kalstrup,64,			
4 x 800 m	9.07,0	**Aalborg FF,**		Glostrup	29.05.82
		Bente Larsen,65 - Gitte Christensen,64-May Bugge,67 - Jette Kalstrup,64			
4 x 1.500 m	19.47,0	**IF-Gullfoss, København,**		Hvidovre	28.09.81
		Mette Jensen,67, - Marie Street,69-Tina Lagermann,68 - Shannet Nielsen,66,			
Længdespring	6,33	Dorthe A.Rasmussen,58,	Frederiksberg IF	Hvidovre	10.05.80
Trespring	12,75	Dorthe Jensen,73,	Århus 1900	Tallinn	10.06.95
Højdespring	1,85	Grith Ejstrup,53,	IK-Skovbakken	Frederiksberg	12.08.72
	1,85	Grith Ejstrup,53,	IK-Skovbakken	Østerbro, Kbh.	09.08.75
Stangspring	3,82	Anita Tørring,79,	Sparta	Aalborg	29.07.01
kuglestød	14,33	Karen Inge Halkier,37,	IK-Skovbakken	Skovdalen, Aalb.	24.05.59
Diskoskast	52,40	Vivian Krafft,66,	Trongården IF	Glostrup	09.08.87
Hammerkast	57,48	Vanessa Mortensen,82,	Sparta	Sacramento	29.03.03
	59,59	**Vanessa Mortensen,82,**	**Sparta**	**Las Vegas**	**15.05.04**
Spydkast	45,36	Elisabeth Onana,86,	Sparta	Paris	31.07.03
	45,92	**Jane Lindved,85,**	**Århus 1900**	**Øbro**	**07.06.04**
	47,46	**Jane Lindved,85,**	**Århus 1900**	**Aabenraa**	**11.09.04**
7-kamp	5.549p	Dorte Bæk Klein,60,	Esbjerg AF	Århus	17-18.07.82
		(14,7-1,81-10,30-25,9/5,70-48,41-2.22,8)			
Kaste 4-kamp	2.954p	Charlotte Wåhlin,76,	Københavns IF	Greve	14.09.97
		(12,50-33,94-36,38-48,20)			

ALDERSGRÆNSE 19 ÅR:

100 m	10,57	Benjamin Hecht,78,	IF-Sparta	Odense	16.08.97
200 m	21,26	Lars Pedersen,66,	IF-Sparta	Oslo	17.07.85
400 m	47,51	Lars Pedersen,66,	IF-Sparta	Østerbro, Kbh.	22.09.85
800 m	1.49,2	Ruben Sørensen,54,	Randers Freja	Århus	12.09.73
1.000 m	2.21,2	Ruben Sørensen,54,	Randers Freja	Lyngby	15.08.73
1.500 m	3.45,51	Mogens D.Guldberg,63,	Kalundborg IF	Steinkier	21.08.82
1 mile	4.07,0	Ruben Sørensen,54,	Randers Freja	Randers	04.07.73
2.000 m	5.18,0	Ole Hansen,63,	Århus 1900	Århus	31.08.82
3.000 m	8.04,37	Ole Hansen,63,	Århus 1900	Steinkier	21.08.82
5.000 m	13.50,9	Henrik Jørgensen,61,	Herlev IF	Oslo	15.07.80
10.000 m	29.00,3	Henrik Jørgensen,61,	Herlev IF	Glostrup	29.05.80
1 time	18.873 m	Kim Taylor,62,	Atletica	Kolding	30.04.80
20.000 m	1.03.27,6	Kim Taylor,62,	Atletica	Kolding	30.04.80
110 m hæk	14,59	Erik Sidenius Jensen,62,	Vidar, Sønderborg	Utrecht	20.08.81
200 m hæk	24,2	Kristian Strømgård,70,	Gundsømagle IF-77	Gundsømagle	02.09.88
400 m hæk	52,15	Kristian Strømgård,70,	Gundsømagle IF-77	Varazdin	25.08.89
1.500 m forh.	4.13,1	Henrik Jørgensen,61,	Herlev IF	Østerbro, Kbh.	01.09.79
2.000 m forh.	5.46,0	Flemming Christensen,64,	Herlufsholm GF	Herlufsholm	24.08.82
3.000 m forh.	9.13,2	Peter Gylling,62,	Herlufsholm GF	Glostrup	09.08.80
4 x 100 m	41,92	**IF-Sparta**	Østerbro	30.08.97	
		Thor Torp,79 - Jonas Jacobsen,79-Christian Hansen,78 - Benjamin Hecht,78,			
1.000 m staf.	2.00,62	**Århus 1900**		Randers	04.06.95
		Kenny Sørensen,77 - Bjarke Mogensen,77-Rune Gade,77 - Mads Mikkelsen,77,			
4 x 200 m	1.32,3	**Aalborg AK,**		Skovdalen, Aalb.	25.10.84
		John Sytmen,67 - Henrik Kragh,66-Poul Gundersen,66 - Finn Nielsen,66,			
4 x 400 m	3.16,8	**Juniorlandsholdet,**		Donetsk	20.08.77
		Jesper Have,58,AFF-Boye Finlow,60,AKD-OleChristensen,60,KAK-Jørgen Troest,58,KTA			
	3.24,48	**Haderslev IF,**		Skovdalen, Aalb.	28.06.81
		Hans Chr.Phillip,62 - Finn Schmidt,65-Peter Madsen,62 - Hans Chr.Bothmann,62			
4 x 800 m	7.56,0	**IF-Sparta, København,**		Østerbro, Kbh.	25.09.80
		Michael Feveile,61 - Henrik Jacobsen,61-Jens P.Brockdorff,61 - Jens Østengård,62,			
4 x 1.500 m	16.23,7	**Århus 1900**		Århus	13.09.95
		Simon G. Pedersen,76 - Danny Lajer,76-Lars Juhl,76 - Paw Nielsen,76,			
Længdespring	7,56	John Steffen,80,	Sparta	Karlskrona	04.07.99
Trespring	15,76	Peder Dalby,62,	Aarhus GF	Østerbro, Kbh.	15.08.81
Højdespring	2,17	René T.Nielsen,64,	Freja, Odense	Lyngby	23.07.83
Stangspring	5,05	Martin Voss,67,	Århus 1900	Århus	08.06.86
Kuglestød	16,67	Blerim Polisi,78,	Odense Atletik	Frederiksberg	20.07.97
Diskoskast	51,44	Dariuz Slowik,77,	Odense A	Aalborg	28.07.96
Hammerkast	62,30	Bjarke Brøns,75,	Skive AM	Skive	02.07.94
Vægtkast		krav 17,00 meter			
Spydkast	69,34	Torben Wolf,78,	Esbjerg AF	Ljubljana	24.07.97
5-kamp	3.551p	Max Eriksen,61,	Odense GF	Århus	19.07.80
		(7,50-58,10-22,3-33,37-5.02,3)			
7-kamp	7.103p	Erling Hansen,54,	Hvidovre IF	Duisburg	24-25.08.73
		(11,72-6,81-11,94-1,95-51,68/15,68-39,86-4,50-51,88-4.33,83)			
kaste 5-kamp	4.122p	Torben Wolf,78,	Esbjerg AF	Esbjerg	27.09.97
		(59,90-13,08-41,90-18,25-65,06)			

ALDERSGRÆNSE 22 ÅR:

100 m	10,45	Benjamin Hecht,78,	IF Sparta	Frederiksberg	23.05.98
	10,41	**Morten Jensen,82,**	**FIF Hillerød**	**Hvidovre**	**04.09.04**
	10,40	**Morten Jensen,82,**	**FIF Hillerød**	**Hvidovre**	**04.09.04**
	10,29	**Morten Jensen,82,**	**FIF Hillerød**	**Greve**	**18.09.04**
200 m	20,52	Jens Smedegård,57,	Glostrup IC	Mexico City	12.09.79
400 m	46,32	Jens Smedegård,57,	Glostrup IC	Mexico City	08.09.79
800 m	1.47,9	Ruben Sørensen,54,	Randers Freja	Warszawa	14.07.75
1.000 m	2.18,5	Sven-Erik Nielsen,51,	Helsingør IF	Lyngby	15.08.73
1.500 m	3.40,1	Ruben Sørensen,54,	Randers Freja	Århus	09.07.75
1 mile	4.01,54	Mogens D.Guldberg,63,	Trongården IF	Cwmbran	09.07.83
2.000 m	5.16,9	Ole Hansen,63,	Århus 1900	Århus	31.08.83
3.000 m	7.55,92	Henrik Jørgensen,61,	Herlev IF	Øbro, Kbh.	05.08.82
5.000 m	13.30,06	Henrik Jørgensen,61,	Herlev IF	Oslo	07.07.82
10.000 m	28.06,74	Henrik Jørgensen,61,	Herlev IF	Helsinki	07.08.83
1 time	18.890 m	Per Hoffmann,58,	Ben Hur, Kbh.	Frederiksberg	18.06.80
20.000 m	1.03.27,6	Kim Taylor,62,	Atletica	Kolding	30.04.80
110 m hæk	14,25	Erik S.Jensen,62,	IK-Skovbakken	Lyngby	23.07.83
200 m hæk	24,19	Kristian Strømgaard,70,	Trongårdens IF	Øbro, Kbh.	25.07.91
400 m hæk	50,62	Lars Ingemann,54,	Trongården IF	Köln	01.09.76
1.500 m forh.	4.11,6	Wigmar Pedersen,46,	Aarhus GF	Kristiansand	11.07.66
2.000 m forh.	5.43,10	Flemming Christensen,64,	Herlufsholm GF	Stockholm	11.08.84
3.000 m forh.	8.53,2	Ole Steen Mortensen,45,	Randers Freja	Haderslev	15.07.67
4 x 100 m	41,92	**IF-Sparta**		Østerbro	30.08.97
		Thor Torp,79 - Jonas Jacobsen,79-Christian Hansen,78 - Benjamin Hecht,78,			
1.000 m staf.	1.58,4	**Frederiksberg IF**		Århus	16.06.67
		Helge Svenningsen,52 - Jørgen Stevad,47-Jørgen Nielsen,48 - Kent Voigt,48,			
4 x 200 m	1.29,47	**Aarhus GF**		Randers	03.06.95
		Kenn Rasmussen,74 - Rasmus Buchanan,73-Frank de Paoli,74 - Oral Shaw,73			
4 x 400 m	3.13,7	**Juniorlandsholdet,**		Berlin V.	23.07.77
		Jesper Have,58,AFF - Boye Finlow,60,AKD-Claus Petersen,57,AIK - Jørgen Troest,58,KTA			
	3.19,64	**Aarhus GF**		Lyngby	20.08.95
		Søren Hermansen,74 , Kenn Rasmussen,74-Frank de Paoli,74 , Oral Shaw,73			
4 x 800 m	7.42,2	**Trongården IF, Lyngby**		Lyngby	18.08.91
		Jakob Møller Jensen,71 - Kristian Strømgaard,70-Jacob Rosenkrands,70 - Jens K.Larsen,69			
4 x 1.500 m	16.02,8	**Trongårdens IF, Lyngby**		Rudegård, Holte	18.09.91
		Jens K.Larsen,69 - Torkil Høg,70-Frederik Pilehave,70 - Jakob Møller Jensen,71			
Længdespring	7,72	John Steffen,80,	Århus 1900	Kiev	25.05.02
	7,80	**Morten Jensen,82,**	**FIF Hillerød**	**Gøteborg**	**03.07.04**
	7,80	**Morten Jensen,82,**	**FIF Hillerød**	**Skive**	**01.08.04**
	7,84	**Morten Jensen,82,**	**FIF Hillerød**	**Øbro**	**07.08.04**
	7,91	**Morten Jensen,82,**	**FIF Hillerød**	**Øbro**	**07.08.04**
	8,03	**Morten Jensen,82,**	**FIF Hillerød**	**Øbro**	**07.08.04**
Trespring	16,18	Peder Dalby,62,	Aarhus GF	Øbro, Kbh.	05.08.82
Højdespring	2,22	Michael Mikkelsen,66,	IF-Sparta	Øbro, Kbh.	21.08.88
Stangspring	5,40	Piotr Buciarski,75,	IF-Sparta	Eugene	17.05.97
	5,40	Piotr Buciarski,75,	IF-Sparta	Eugene	25.05.97
	5,40	Piotr Buciarski,75,	IF-Sparta	Frederiksberg	19.07.97
Kuglestød	19,75	Joachim B. Olsen,77,	Aalborg Atletik	Helsingborg	11.07.99
Diskoskast	58,73	Joachim B. Olsen,77,	Aalborg Atletik	Helsingborg	11.07.99
Hammerkast	70,72	Jan Bielecki,71,	Holte IF	Athens	01.12.93
Vægtkast		krav 18.00m			
Spydkast	76,60	Kenneth Petersen,65,	IF-Sparta	Tallahassee	20.03.87
5-kamp	3.692p	Niels Uth,74,	Århus 1900	Århus	08.09.96
		(6,84-52,10-22,96-40,92-4.18,19)			
10-kamp	7.402p	Morten Blumensaat,63,	Silkeborg AK-77	Esbjerg	13-14.07.85
		(11,1-6,73-12,21-1,90-50,0/14,9-38,36-4,50-62,34-4.32,5)			
kaste 5-kamp	4.403p	Torben Wolf,78,	Aalborg A	Øbro , Kbh.	19.08.00
		(63,70-14,23-49,14-19,24-62,88)			

100 meter kvinder:

P22år	11,78	Sille Søndergaard,83,	Sparta	Lillehammer	19.08.01
p-19	11,78	Sille Søndergaard,83,	Sparta	Lillehammer	19.08.01
p-18	12,01	Sofie Abildtrup,80,	Herning GF	Odense	29.08.98
p-17	12,02	Michala Bluhm,80,	Herning GF	Hillerød	20.09.97
p-16	11,8	Christina Schnohr,75,	Frederiksberg IF	Frederiksberg	11.05.91
	e 12,16	Michala Bluhm,80,	Herning GF	Lyngby	18.08.96
p-15	11,7	Else Hadrup,48,	Viborg AF	Hvidovre	21.07.63
	e 12,36	Sara Petersen,87,	Århus 1900	Herning	04.05.02
p-14	12,2	Vickie S.Kristensen,65,	Freja, Odense	Greve	23.09.79
	e 12,56	Sille Søndergaard,83,	IK Viking	Århus	07.09.97
p-13	12,4	Heidi Mogensen,71	Viby IF	Viby	16.09.84
p-12	12,86	Christina Holm,74,	Aalborg FF	Skovdalen, Aalb.	28.06.86

80 meter:

p-14	10,20	Sara Petersen,87,	Århus 1900	Halmstad	14.07.01
p-13	10,36	Christina Schnohr,75,	København's IF	Rundforbi	03.09.88
p-12	11,00	Christina Poulsen,91,	Dybvad IK	Aabenraa	14.06.03

60 meter:

p-13	8,39	Stine Pedersen,81,	Fremad Holbæk	Glostrup	28.05.94
p-12	8,2	Anne Larsen,81,	Herning GF	Kolding	28.08.93
	e 8,47	Sille Søndergaard,83,	Viking , Rønne	Helsingborg	09.07.95

100 meter mænd:

D22år	10,40	Morten Jensen,82,	FIF Hillerød	Hvidovre	09.08.03
d-19	10,57	Benjamin Hecht,78,	IF-Sparta, København	Odense	16.08.97
d-18	10,60	Lars Pedersen,66,	IF-Sparta, København	Frederiksberg	18.08.84
d-17	10,66	Lars Pedersen,66,	IF-Sparta, København	Lyngby	23.07.83
d-16	10,9	Peter Rasmussen,40,	Randers Freja	Randers	10.06.56
	10,9	Tom Weber Hansen,59,	Dagnæs IF, Horsens	Tønder	21.06.75
	10,9	Jakob Kunst,74,	Silkeborg AK-77	Gundsø	09.06.90
	e 11,18	**Kristian Ørnsø,88,**	**Bagsværd AC**	**Hvidovre**	**04.09.04**
d-15	11,0	Tom Weber Hansen,59,	Dagnæs IF, Horsens	Århus	12.09.74
	e 11,50	Mikkel Matzen,87,	OA/OGF	Kristiansand	21.09.02
d-14	11,80	Lars Pedersen,66,	IF-Sparta, København	Hässleholm	03.08.79
d-13	11,9	Lars Pedersen,66,	Frederiksberg IF	Østerbro, Kbh.	02.09.79
d-12	12,5	René Christensen,67,	Glostrup IC	Hvidovre	20.09.79

80 meter:

d-14	e 9,80	Anders Høvring,75,	Thisted AK	Skovdalen, Aalb.	17.06.89
	9,3	Mark Walters,77,	Ballerup AK	Rundforbi	24.08.91
d-13	e 10,05	Daniel Olesen,81,	Århus 1900	Herning	11.06.94
	9,8	Kevin Pedersen,79,	Vejle IF	Esbjerg	15.08.92
d-12	10,23	Casper Olsen,86,	Køge G & IF	Greve	27.09.98

60 meter:

d-13	7,92	Thomas F.Madsen,82,	Nivå	Zielona Góra	20.10.95
d-12	8,22	Thomas F.Madsen,82,	Nivå	Helsingborg	08.07.94

200 meter kvinder:

P22år	23,7Else Hadrup,48,		Viborg AF	Zürich	05.07.69
p-19	24,02	Sofie Abildtrup,80,	Herning GF	Espoo	29.08.99
p-18	24,12	Sofie Abildtrup,80,	Herning GF	Diekirch	26.09.98
p-17	24,78	Lise Wilbek,58,	Trongården IF, Lyngby	Østerbro, Kbh.	10.08.75
	24,78	Karen Gydesen,67,	Haderslev IF	Skovdalen, Aalb.	01.07.84
p-16	e 24,98	Camilla Voigt,78,	Trongården IF	Oslo	02.06.94
p-15	24,2	Else Hadrup,48,	Viborg AF	Hvidovre	21.07.63
	e 25,00	Sara Petersen,87,	Århus 1900	Randers	18.08.02
p-14	25,0	Vickie S.Kristensen,65,	Freja, Odense	Østerbro, Kbh.	01.09.79
p-13	25,5	Christina Holm,74,	Aalborg FF	Skovdalen, Aalb.	05.06.87
p-12	26,61	Chrstina Holm,74,	Aalborg FF	Skovdalen, Aalb.	29.06.86

200 meter mænd:

D22år	20,52	Jens Smedegård,57,	Glostrup IC	Mexico City	12.09.79
d-19	21,26	Lars Pedersen,66,	IF-Sparta, København	Oslo	17.07.85
d-18	21,48	Morten Jensen,82,	FIF Hillerød	Ballerup	03.09.00
d-17	21,44	Lars Pedersen,66,	IF-Sparta, København	Lyngby	24.07.83
d-16	22,19	Jakob Kunst,74,	Silkeborg AK-77	Århus	22.05.90
d-15	22,7	Jakob Kunst,74,	Silkeborg AK-77	Herning	06.09.89
d-14	23,9	Søren Hald,62,	Aabybro GF	Østerbro, Kbh.	28.08.76
	23,9	Flemming Østergård,65	Skive AM	Aabybro	20.06.79
	23,9	Jakob Kunst,74,	Silkeborg AK-77	Esbjerg	17.08.88
	23,9	Kristian Ørnsø,88,	Bagsværd AC	Østerbro, Kbh.	10.09.02
d-13	24,45	Jesper Thykier,83,	FIF Hillerød	Greve	27.09.98
d-12	26,1	Lars Pedersen,66,	Frederiksberg IF	Østerbro, Kbh.	12.08.78

300 meter kvinder:

p-15	40,13	Camilla Voigt,78,	Herlev IF	Skovdalen, Aalb.	04.09.93
p-14	40,86	Sara Petersen,87,	Århus 1900	Aalborg	01.09.01
p-13	42,8	Camilla Voigt,78,	Herlev IF	Ballerup	19.09.91

300 meter mænd:

d-15	36,41	Mikkel Matzen,87,	Odense Atletik / OGF	Odense	05.09.02
d-14	38,54	Mikkel Matzen,87,	Odense Atletik / OGF	Aalborg	01.09.01
	38,2	Mikkel Matzen,87,	Odense Atletik / OGF	Odense	17.09.01
d-13	41,5	Erkan Toprak,82,	Vidar , Sønderborg	Kolding	30.09.95

400 meter kvinder:

P22år	54,22	Rikke Rønholt,76,	Trongården IF	Atlanta	19.04.97
p-19	54,85	Michala Bluhm,80,	Herning GF	Logan	12.05.99
p-18	54,75	Rikke Rønholt,76,	Holte IF	Århus	07.07.94
p-17	54,6	Birgitte Jennes,53,	Trongården IF, Lyngby	Berlin, Øst	02.08.70
p-16	55,0	Birgitte Jennes,53,	Trongården IF, Lyngby	Berlin, Vest	24.09.69
p-15	56,7	Tina Krebs,63,	Fremad Holbæk	Hvidovre	21.06.78
p-14	58,0	May Bugge,67,	Aalborg FF	Glostrup	30.08.81

400 meter mænd:

D22år	46,32	Jens Smedegård,57,	Glostrup IC	Mexico City	08.09.79
d-19	47,51	Lars Pedersen,66,	IF-Sparta, København	Østerbro, Kbh.	22.09.85
d-18	47,77	Jakob Kunst,74,	Silkeborg AK-77	Århus	21.05.92
d-17	48,74	Jakob Kunst,74,	Silkeborg AK-77	Skovdalen, Aalb.	01.06.91
d-16	48,72	Jakob Kunst,74,	Silekborg AK-77	Osterode	01.09.90
d-15	50,35	Jakob Kunst,74,	Silkeborg AK-77	Skovdalen, Aalb.	19.08.89
d-14	52,5	Søren Hald,62,	Aabybro GF	Østerbro, Kbh.	29.08.76
	52,5	Anders Vedel,65,	Aalborg FF	Skovdalen, Aalb.	01.08.79

600 meter piger:

p-13	1.42,90	Maria Basbøll,90,	Greve IF	Helsingborg	13.07.03
p-12	1.45,6	Louise Mørck,82,	Korsør AK	Herlufsholm	27.08.94
	1.44,44	**Katrine Winddahl Kofoed,92,Viking , Rønne**		**Helsingborg**	**10.07.04**

600 meter drenge:

d-13	1.33,37	Jeppe Taunø Larsen,86,	Nivå GF	Frederiksberg	26.09.99
d-12	1.34,38	Magnus Troest,87,	Amager AC	Frederiksberg	26.09.99

800 meter Kvinder:

P22år	2.02,07	Tina Krebs,63,	Fremad Holbæk	Knoxville	21.05.83
p-19	2.04,33	Tina Krebs,63,	Fremad Holbæk	Stockholm	06.07.82
p-18	2.05,31	Tina Krebs,63,	Fremad Holbæk	Malmö	13.08.81
p-17	2.04,14	Heidi Christiansen,66,	Køge G- & IF	Lyngby	24.07.83
p-16	2.04,9	Tina Krebs,63,	Fremad Holbæk	Østerbro, Kbh.	02.08.79
p-15	2.06,9	Loa Olafsson,58,	København's IF	Lyngby	15.08.73
p-14	2.11,3	Tina Krebs,63,	Fremad Holbæk	Greve	14.08.77
p-13	2.15,0	Dorthe S.Rasmussen,60,	Glostrup IC	Lyngby	02.07.73
p-12	2.20,9	Evy Møller,63,	Rødovre AC	Østerbro, Kbh.	25.09.75

800 meter mænd:

D22år	1.47,9	Ruben Sørensen,54,	Randers Freja	Warszawa	14.07.75
d-19	1.49,2	Ruben Sørensen,54,	Randers Freja	Århus	12.09.73
d-18	1.51,4	Jens Østengård,62,	IF-Sparta, København	Østerbro, Kbh.	24.07.80
d-17	1.52,3	Anders Vedel,65,	Aalborg FF	Greifswald	03.07.82
d-16	1.51,8	Anders Vedel,65,	Aalborg FF	Skovdalen, Aalb.	28.06.81
d-15	1.54,6	Anders Vedel,65,	Aalborg FF	Skovdalen, Aalb.	24.09.80
d-14	1.58,8	Anders Vedel,65,	Aalborg FF	Århus	20.05.79
d-13	2.08,3	Bo Bjerregård,67,	Vordingborg AC	Skovdalen, Aalb.	06.09.80
d-12	2.15,8	Thomas Jørgensen,70,	Køge G-& IF	Greve	15.05.82
	e 2.15,92	Magnus Troest,87,	Amager AC	Helsingborg	11.07.99

1.000 meter kvinder:

P22år	2.44,9	Dorthe S.Rasmussen,60,	Glostrup IC	Hvidovre	21.07.81
p-19	2.50,5	Dorthe S.Rasmussen,60,	Glostrup IC	Rundforbi	25.09.79
p-18	2.46,5	Tina Krebs,63,	Fremad Holbæk	Østerbro, Kbh.	09.07.81
p-17	2.45,5	Heidi Christiansen,66,	Køge G- & IF	Østerbro, Kbh.	02.08.83
p-16	2.47,5	Loa Olafsson,58,	København's IF	Lyngby	19.06.74
p-15	2.55,8	Heidi Christiansen,66,	Køge G- & IF	Hvidovre	21.07.81
p-14	2.56,1	Shannet Nielsen,66,	IF-Gullfoss, Kbh.	Østerbro, Kbh.	01.10.80
p-13	2.59,3	May Bugge,67,	Aalborg FF	Skovdalen, Aalb.	11.09.80
p-12	3.06,8	Henriette Poulsen,69,	Esbjerg AF	Kolding	10.06.81

1.000 meter mænd:

D22år	2.18,5	Sven-Erik Nielsen,51,	Helsingør IF	Lyngby	15.08.73
d-19	2.21,2	Ruben Sørensen,54,	Randers Freja	Lyngby	15.08.73
d-18	2.24,3	Jens Østengård,62,	IF-Sparta, København	Østerbro, Kbh.	19.08.80
d-17	2.27,5	Jens Østengård,62,	IF-Sparta, København	Østerbro, Kbh.	06.10.79
d-16	2.22,8	Anders Vedel,65,	Aalborg FF	Østerbro, Kbh.	06.08.81
d-15	2.32,6	Søren B.Jørgensen,64,	Ballerup AK	Ballerup	16.08.79
d-14	2.38,3	Søren B.Jørgensen,64,	Ballerup AK	Lyngby	20.09.78
d-13	2.48,08	Thomas Jørgensen,70,	Køge G- & IF	Hässleholm	07.08.83
d-12	2.53,1	Anders Vedel,65,	Dybvad-Sæby IK	Karlstad	18.09.77

1.500 meter kvinder:

P22år	4.10,7	Loa Olafsson,58,	København's IF	Sittard	17.06.78
p-19	4.12,2	Loa Olafsson,58,	København's IF	Østerbro, Kbh.	21.06.77
p-18	4.19,2	Tina Krebs,63,	Fremad Holbæk	Berlin, Vest	12.09.81
p-17	4.13,5	Dorthe S.Rasmussen,60,	Glostrup IC	Østerbro, Kbh.	11.08.77
p-16	4.19,3	Dorthe S.Rasmussen,60,	Glostrup IC	Oslo	21.06.76
p-15	4.19,90	Loa Olafsson,58,	København's IF	Duisburg	26.08.73
p-14	4.27,0	Dorthe S.Rasmussen,60,	Glostrup IC	Lyngby	10.08.74
p-13	4.46,0	Karina Henriksen,63,	Greve IF	Greve	15.08.77

1500 meter mænd:

D22år	3.40,1	Ruben Sørensen,54,	Randers Freja	Århus	09.07.75
d-19	3.45,51	Mogens Daniel Guldberg,63,	Kalundborg IF	Steinkier	21.08.82
d-18	3.49,7	Tom Birger Hansen,48,	IK-Skovbakken, Århus	Århus	21.05.66
d-17	3.54,1	Lars Aagaard,64,	Odense GF	Glostrup	29.08.81
d-16	3.58,5	Lars Aagaard,64,	Odense GF	Skovdalen, Aalb.	06.09.80
d-15	3.59,3	Anders Vedel,65,	Aalborg FF	Skovdalen, Aalb.	10.05.80
d-14	4.07,4	Søren B.Jørgensen,64,	Ballerup AK	Østerbro, Kbh.	25.07.78
d-13	4.23,5	Anders Vedel,65,	Aalborg FF	Randers	26.08.78

1 mile kvinder:

P22år	4.30,2	Loa Olafsson,58,	København's IF	Østerbro, Kbh.	25.05.78
p-19	4.40,7	Dorthe S.Rasmussen,60,	Glostrup IC	Østerbro, Kbh.	21.05.79
p-18	4.54,7	Trine Birch Pedersen,66,	IK-Hellas, Roskilde	Glostrup	26.09.84
p-17	4.55,6	Charlotte Kaagh,64,	IK-Viking, Rønne	Glostrup	29.06.81
p-16	5.07,9	Laila Laursen,81,	Vejle IF	Kolding	20.09.97
p-15	4.58,3	Helle Ø.Thomassen,73,	Randers Real Atletik	Århus	13.09.88
p-14	5.20,0	Tina Jørgensen,68,	Glostrup IC	Østerbro, Kbh.	15.07.82

1 mile mænd:

D22år	4.01,54	Mogens Daniel Guldberg,63,	Trongården IF, Lyngby	Cwmbran	09.07.83
d-19	4.07,0	Ruben Sørensen,54,	Randers Freja	Randers	04.07.73
d-18	4.11,2	Jens Østengård,62,	IF-Sparta, København	Hvidovre	26.08.80
d-17	4.16,8	Bent Povlsen,61,	AK-73, København	Østerbro, Kbh.	25.05.78
d-16	4.21,3	Søren B.Jørgensen,64,	Ballerup AK	Hvidovre	26.08.80
d-15	4.27,4	Mohammed Bashir,84,	Kolding KFUM	Kolding	15.09.99
d-14	4.29,3	Søren B.Jørgensen,64,	Ballerup AK	Greve	18.07.78

2.000 meter kvinder:

P22år	6.02,14	Charlotte S. Jensen,69,	Randers Freja	Århus	03.09.91
p-19	6.16,7	Karin T.Hansen,65,	Ballerup AK	Hvidovre	20.08.84
p-18	6.20,5	Trine Birch Pedersen,66,	IK-Hellas, Roskilde	Østerbro, Kbh.	28.09.84
p-17	6.18,7	Trine Birch Pedersen,66,	IK-Hellas, Roskilde	Hvidovre	22.08.83
	6.12,2	**Anna Holm Jørgensen,87,**	**Viking Rønne**	**Rønne**	**29.08.04**
p-16	6.32,38	Laila Laursen,81,	Vejle IF	Trollhättan	30.08.97
p-15	6.14,9	Helle Ø.Thomassen,73,	Randers Real Atletik	Skovdalen, Aalb.	14.09.88
p-14	6.32,00	Helle Ø.Thomassen,73,	Randers Real Atletik	Skovdalen, Aalb.	12.08.87
p-13	6.48,16	Louise P. Mørch,82,	Korsør AK	Helsingborg	07.07.95

2.000 meter mænd.

D22år	5.16,9	Ole Hansen,63,	Århus 1900	Århus	31.08.83
d-19	5.18,0	Ole Hansen,63,	Århus 1900	Århus	31.08.82
d-18	5.25,6	Ole Hansen,63,	Århus 1900	Århus	31.08.81
d-17	5.32,2	Carsten Borgen,65,	IK-Olympia, Maribo	Herlufsholm	28.09.82
d-16	5.33,6	Søren B.Jørgensen,64,	Ballerup AK	Brøndby	16.09.80
d-15	5.38,5	Jakob Møller Jensen,71,	Trongården IF, Lyngby	Lyngby	05.10.86
d-14	5.44,7	Mohammed Bashir,84,	Kolding KFUM	Kolding	23.09.98
d-13	6.17,4	Rasmus Møller,69,	Aalborg AK	Skovdalen, Aalb.	14.09.82
	6.17,4	Hans Rickers,69,	Frederikshavn AK-66	Skovdalen, Aalb.	14.09.82

3.000 meter kvinder:

P22år	8.42,3	Loa Olafsson,58,	Københavns IF	Oslo	27.06.78
p-19	9.09,2	Loa Olafsson,58,	Københavns IF	Malmø	19.06.77
p-18	9.19,8	Connie Olsen,60,	Københavns IF	Århus	01.07.78
p-17	9.27,8	Loa Olafsson,58,	Københavns IF	Frankfurt a.M.	18.09.75
p-16	9.23,2	Dorthe S.Rasmussen,60,	Glostrup IC	Oslo	21.06.76
p-15	9.30,6	Dorthe S.Rasmussen,60,	Glostrup IC	Hillerød	19.06.75
p-14	9.53,0	Lis Møller Nielsen,59,	Vojens AF	Århus	08.05.73
p-13	9.59,5	Karina Henriksen,64,	Greve IF	Berlin, Vest	23.07.77

3.000 meter mænd:

D22år	7.55,92	Henrik Jørgensen,61,	Herlev IF	Østerbro, Kbh.	05.08.82
d-19	8.04,37	Ole Hansen,63,	Århus 1900	Steinkier	21.08.82
d-18	8.13,1	Ole Hansen,63,	Århus 1900	Østerbro, Kbh.	06.08.81
d-17	8.26,7	Bent Povlsen,61,	AK-73, København	Østerbro, Kbh.	17.05.78
d-16	8.43,8	Torben Petersen,71,	AK-Brøndby	Tårnby	03.09.87
d-15	8.45,72	Mohammed Bashir,84,	Kolding KFUM	Odense	12.08.99
d-14	8.55,7	Søren B.Jørgensen,64,	Ballerup AK	Hvidovre	16.08.78
d-13	9.23,8	Søren B.Jørgensen,64,	Ballerup AK	Østerbro, Kbh.	13.09.77

5.000 meter kvinder:

P22år	15.08,8	Loa Olafsson,58,	København's IF	Rundforbi	30.05.78
p-19	15.48,8	Dorthe S.Rasmussen,60,	Glostrup IC	Østerbro, Kbh.	02.05.79
p-18	16.28,7	Trine B.Pedersen,66,	IK-Hellas, Roskilde	Østerbro, Kbh.	06.09.84
p-17	17.06,3	Charlotte Kaagh,64,	IK-Viking, Rønne	Østerbro, Kbh.	09.07.81
	16.55,43	**Anna H.Jørgensen,87,**	**Viking , Rønne**	**Rønne**	**23.05.04**
p-16	16.45,2	Anna H.Jørgensen,87,	Viking , Rønne	Rønne	12.10.03
p-15	17.09,2	Anna H. Jørgensen,87,	Viking , Rønne	Rønne	18.09.02
p-14	17.34,2	Anna H. Jørgensen,87,	Viking , Rønne	Rønne	19.09.01

5.000 meter mænd:

D22år	13.30,06	Henrik Jørgensen,61,	Herlev IF	Oslo	07.07.82
d-19	13.50,9	Henrik Jørgensen,61,	Herlev IF	Oslo	15.07.80
d-18	14.11,1	Henrik Jørgensen,61,	Herlev IF	Oslo	05.08.79
d-17	14.36,85	Mohammed Bashir,84,	Kolding KFUM	Århus	26.08.01
d-16	15.01,9	Carsten Borgen,65,	IK-Olympia, Maribo	Østerbro, Kbh.	19.05.81
d-15	15.05,2	Mohammed Bashir,84,	Kolding KFUM	Sønderborg	20.06.99
d-14	15.29,4	Mohammed Bashir,84,	Kolding KFUM	Vejle	16.08.98

10.000 meter kvinder:

P22år	31.45,4	Loa Olafsson,58,	Københavns IF	Østerbro, Kbh.	06.04.78
p-19	33.15,8	Dorthe S.Rasmussen,60,	Glostrup IC	Østerbro, Kbh.	25.04.79
p-18	33.09,5	Dorthe S.Rasmussen,60,	Glostrup IC	Østerbro, Kbh.	20.09.78
p-17	35.10,0	Dorthe S.Rasmussen,60,	Glostrup IC	Hvidovre	19.03.77
p-16	37.56,8	Susan Olsen,63,	Aabenraa IG	Aabenraa	27.10.79
p-15	37.42,6	Hanne R.Sørensen,72,	Esbjerg AF	Esbjerg	04.06.87
p-14	37.09,75	Marie Jensen,74,	Thisted AK	Aalborg	23.05.88

10.000 meter mænd:

D22år	28.06,74	Henrik Jørgensen,61,	Herlev IF	Helsinki	07.08.83
d-19	29.00,3	Henrik Jørgensen,61,	Herlev IF	Glostrup	29.05.80
d-18	29.36,6	Henrik Jørgensen,61,	Herlev IF	Østerbro, Kbh.	04.09.79
d-17	30.29,5	Henrik Jørgensen,61,	Herlev IF	Østerbro, Kbh.	11.08.78
d-16	31.38,6	Per Henrik Hackmann,67,	Helsingør IF	Greve	29.06.83
d-15	33.15,9	Michael Petersen,66,	Vordingborg AC	Østerbro, Kbh.	22.04.81
d-14	33.49,7	Rasmus Møller,69,	Aalborg AK	Skovdalen, Aalb.	14.09.83

1 times løb kvinder:

P22år	Vakant				
p-19	15.268	Mette Holm Hansen,62,	IK-Viking, Rønne	Frederiksberg	18.06.81

1 times løb mænd:

D22år	18.890	Per Hoffmann,58,	Ben Hur, København	Frederiksberg	18.06.80
d-19	17.796	Ove Jensen,60,	Freja, Odense	Østerbro, Kbh.	22.09.79

20.000 meter kvinder:

P22år	Vakant				
p-19	1.19.07,1	Mette Holm Hansen,62,	IK-Viking, Rønne	Frederiksberg	18.06.81

20.000 meter mænd:

D22år	1.03.29,9	Per Hoffmann,58,	Ben Hur, København	Frederiksberg	18.06.80
d-19	Vakant				

Kort hæk kvinder:

100 meter / 84 cm.

P22år	13,60	Dorthe A.Rasmussen,58,	Frederiksberg IF	Østerbro, Kbh.	31.07.80
p-19	13,82	Anne K. Andersen,82,	Aabenraa IG	Øbro	11.06.01
p-18	13,9	Dorthe A.Rasmussen,58,	Frederiksberg IF	Lyngby	17.07.76

p-17	14,50	Dorthe Jensen,73,	Aalborg FF	Skovdalen, Aalb.	17.06.90
	14,50	Dorthe Jensen,73,	Aalborg FF	Skovdalen, Aalb.	28.07.90
p-16	14,24	Christina Holm,74,	Aalborg FF	Århus	11.08.90
p-15	14,66	Sara Petersen,87,	Århus 1900	Randers	18.08.02
p-14	15,5	Lilli Søndergård,63,	Herlev IF	Rundforbi	09.07.77

100 meter / 76,2 cm.

p-17	(s) 14,50	Dorthe Jensen,73,	Aalborg FF	Skovdalen, Aalb.	17.06.90
	(s) 14,50	Dorthe Jensen,73,	Aalborg FF	Skovdalen, Aalb.	28.07.90
	14,41	**Anne Møller Eskildsen,77,**	**Aabenraa IG**	**Jyväskylä**	**19.06.04**
p-16	14,34	Dorthe Jensen,73,	Aalborg FF	Skovdalen, Aalb.	19.08.89
	(s) 14,24	Christina Holm,74,	Aalborg FF	Århus	11.08.90
p-15	14,04	Christina Holm,74,	Aalborg FF	Skovdalen, Aalb.	19.08.89
p-14	15,2	Lilli Søndergaard,63,	Herlev IF	Rundforbi	09.07.77

80 meter / 76,2 cm.

p-15	11,60	Sara Petersen,87,	Århus 1900	Hvidovre	31.08.02
p-14	11,43	Sara Petersen,87,	Århus 1900	Berlin	02.06.01
p-13	12,13	Christina Holm,74,	Aalborg FF	Århus	05.09.87

60 meter / 76,2 cm.

p-13	9,7	Hanne Sørensen,80,	Hvidovre AK	Herlufsholm	25.09.93
p-12	10,0	Lizette Schultz,66,	Herlev	Greve	07.10.78

Kort hæk mænd:

110 meter / 106,7 cm.

D22år	14,25	Erik Sidenius Jensen,62,	IK-Skovbakken, Århus	Lyngby	23.07.83
d-19	14,59	Erik Sidenius Jensen,62,	Vidar, Sønderborg	Utrecht	20.08.81
d-18	14,5	Lars Pedersen,66,	IF-Sparta, København,	Århus	05.08.84
	e 14,97	Helge Julius,71,	Aarhus GF	Skovdalen, Aalb.	10.06.89
d-17	15,1	Bjørn Knudsen,61,	Vidar, Sønderborg	Århus	01.07.78
	15,1	Helge Julius,71,	Aarhus GF	Århus	20.06.88
d-16	15,81	Helge Julius,71,	Aarhus GF	Århus	05.09.87

110 meter / 99,1 cm.

d-18	14,33	Kristian Strømgård,70,	Gundsømagle IF-77	Rundforbi	13.08.88
d-17	14,87	Helge Julius,71,	Aarhus GF	Skovdalen, Aalb.	13.08.88

100 meter / 91,4 cm (* 84,0cm).

d-17	13,66	Klaus Munkholm,79,	Fredensborg AK	Lyngby	18.08.96
d-16	13,6	Morten Kjems,65,	Kolding KFUM	Kolding	19.09.81
	13,6	Kristian Strømgård,70,	Gundsømagle IF-77	Hvidovre	09.09.86
	e 13,89	Olau Thomassen,80,	Dybvad	Lyngby	18.08.96
d-15	14,09	Morten Kjems,65,	Kolding KFUM	Skovdalen, Aalb.	06.09.80
d-14	* 15,94	Andreas Martinsen,90,	AK Holstebro	Odense	12.06.04

80 meter / 76,2 cm.

d-15	11,2	Olau M. Thomassen,80,	Dybvad	Esbjerg	09.09.95
	11,51	Olau M. Thomassen,80,	Dybvad	Herning	18.06.95
d-14	11,17	Nolan Mattson,66,	Trongården IF, Lyngby	Skovdalen, Aalb.	06.09.80
d-13	11,55	René Christensen,67,	Glostrup IC	Skovdalen, Aalb.	06.09.80

60 meter / 76,2 cm.

d-13	9,3	Thomas F.-Madsen,82,	Nivå	Herlufsholm	03.06.95
	9,78	Thomas F.-Madsen,82,	Nivå	Herlufsholm	25.06.95
d-12	9,2	René Christensen,67,	Glostrup IC	Hvidovre	08.09.79
	9,87	Magnus Troest,87,	Amager AC	Helsingborg	10.07.99

200 meter hæk kvinder:

76,2 cm.

P22år	28,1	Dorthe A.Rasmussen,58,	Frederiksberg IF	Østerbro, Kbh.	31.07.79
p-19	28,68	Annemarie Gade Pedersen,65,	AK-Holstebro	Århus	10.07.84
p-18	29,0	Laila Ankerstjerne,65,	Glostrup IC	Greve	29.06.83
p-17	29,4	Katrine Bay,75,	FIF-Hillerød	Ballerup	01.07.92
	e 30,61	Katrine Bay,75,	FIF-Hillerød	Østerbro, Kbh.	02.08.92
p-16	29,3	Linda Madsen,64,	Glostrup IC	Glostrup	02.05.80
	29,3	Bente Larsen,65,	Aalborg FF	Skovdalen, Aalb.	01.07.81
p-15	28,87	Sara Petersen,87,	Århus 1900	Århus	25.06.02
p-14	30,18	Sara Petersen,87,	Århus 1900	Aalborg	11.07.01

200 meter hæk mænd:

76,2 cm.

D22år	24,19	Kristian Strømgaard,70,	Trongården IF	Østerbro, Kbh.	25.07.91
d-19	24,57	Mads Mikkelsen,77,	Århus 1900	Århus	04.06.96
d-18	24,2	Kristian Strømgård,70,	Gundsømagle IF-77	Gundsømagle	02.09.88
d-17	25,0	Kristian Strømgård,70,	Gundsømagle IF-77	Brøndby	31.08.87
d-16	27,0	Helge Julius,71,	Aarhus GF	Århus	14.07.87
d-15	27,0	Leif E.Nielsen,57,	Glostrup IC	Hvidovre	27.09.72
d-14	29,9	Carsten Bomme,70,	Haderslev IF	Haderslev	04.10.84

300 meter hæk piger :

76,2 cm.

p-17	43,65	Rikke Rønholt,76,	Holte IF	Skovdalen, Aalb.	05.09.93
p-16	42,99	Sara Petersen,87,	Århus 1900	Aabenraa	14.06.03
p-15	43,74	Sara Petersen,87,	Århus 1900	Hvidovre	01.09.02
p-14	44,26	Sara Pedersen,87,	Århus 1900	Esbjerg	17.06.01

300 meter hæk drenge :

76,2 cm.

d-17	38,39	Niklas Andersen,78,	IF Gullfoss	Ballerup	13.08.95
d-16	39,31	Martin W. Rypdal,80,	Hellas , Roskilde	Lyngby	17.08.96
d-15	40,48	Olau M. Thomassen,80,	Dybvad IK	Herning	17.06.95
d-14	41,87	Olau M. Thomassen,80,	Dybvad IK	Frederiksberg	10.09.94

400 meter hæk kvinder:

76,2 cm.

P22år	57,04	Rikke Rønholt,76,	Trongården IF	Turku	11.07.97
p-19	57,71	Rikke Rønholt,76,	Holte IF	Nyiregyhaza	29.07.95
p-18	59,19	Rikke Rønholt,76,	Holte IF	Lyngby	20.08.94

p-17	59,63	Rikke Rønholt,76,	Holte IF	Århus	10.07.93
p-16	59,42	Sara Petersen,87,	Århus 1900	Sherbrooke	13.07.03
p-15	60,67	Sara Petersen,87,	Århus 1900	Randers	17.08.02
p-14	60,43	Sara Petersen,87,	Århus 1900	Rennes	22.09.01

400 meter hæk mænd:

91,4 cm.

D22år	50,62	Lars Ingemann Nielsen,54,	Trongården IF, Lyngby	Köln	01.09.76
d-19	52,15	Kristian Strømgård,70,	Gundsømagle IF-77	Varazdin	25.08.89
d-18	52,87	Kristian Strømgård,70,	Gundsømagle IF-77	Lyngby	17.07.88
d-17	54,39	Olau Thomassen,80,	Aalborg A	Amsterdam	27.09.97
d-16	56,18	Olau Thomassen,80,	Dybvad IK	Aalborg	04.09.96
d-15	58,9	Per Handberg,63,	Aalborg FF	Århus	29.08.78

76,2 cm.

d-17	54,21	Olau Thomassen,80,	Aalborg A	Lissabon	23.07.97
	53,52	**Andreas Bube,87,**	**Bagsværd AC**	**Hvidovre**	**05.09.04**
d-16	e 56,18	Chris Kamstrup,69,	Vejle IF	Tårnby	01.09.85
	55,8	Niels Uth,74,	Kolding KFUM	Kolding	19.09.90
d-15	56,8	Jens B.Pedersen,68,	Svendborg GF	Vejle	28.08.83
d-14	61,9	Carsten Bomme,70,	Haderslev IF	Haderslev	04.10.84

Forhindringsløb kvinder:

3.000 meter:

P22år	10.26,86	Louise Mørch,82,	Korsør AM	Bydgoszez	19.07.03
p-19	10.52,7	Mette Holm Hansen,62,	IK-Viking, Rønne	Østerbro, Kbh.	09.07.81
p-18	11.33,0	Mette Holm Hansen,62,	IK-Viking, Rønne	Tårnby	24.06.80
p-17	Vakant				
p-16	13.37,0	Anne Brandt,68,	Ben Hur, København	Østerbro, Kbh.	28.09.84
p-15	12.36,5	Lene Jensen,66,	Glostrup IC	Glostrup	30.09.81
p-14	11.51,3	Tine Jørgensen,68,	Glostrup IC	Ballerup	02.09.82

2.000 meter :

p-19	7.36,24	Helle Nielsen,82,	Rødding AK	Skive	25.05.01
p-18	7.18,02	Helle Nielsen,82,	Rødding AK	Borgames	27.08.00
p-17	7.34,41	Helle Nielsen,82,	Rødding AK	Espoo	28.08.99

Forhindringsløb mænd:

3.000 meter:

D22 år	8.53,2	Ole Steen Mortensen,45,	Randers Freja	Haderslev	15.07.67
d-19	9.14,1	Jan Schulz,69,	Aabenraa IG	Glostrup	31.05.88
d-18	9.13,2	Peter Gylling,62,	Herlufsholm GF	Glostrup	09.08.80
d-17	9.16,0	Torben Petersen,71,	AK-Brøndby	Karlskrona	16.06.88
d-16	9.24,8	Torben Petersen,71,	AK-Brøndby	Østerbro, Kbh.	15.09.87
d-15	10.01,41	Simon Åbo Jacobsen,75,	IF-Sparta	Herlev	23.06.90
d-14	10.11,6	Henrik Kronborg,66,	Aalborg FF	Skovdalen, Aalb.	21.05.80

2.000 meter:

D22år	5.43,10	Flemming Christensen,64,	Herlufsholm GF	Stockholm	11.08.84
d-19	5.48,8	Peter Gylling,62,	Herlufsholm GF	Herlufsholm	28.07.81
d-18	5.46,0	Flemming Christensen,64,	Herlufsholm GF	Herlufsholm	24.08.82

d-17	5.56,0	Torben Petersen,71,	AK-Brøndby	Glostrup	14.09.88
d-16	6.03,4	Torben Petersen,71,	AK-Brøndby	Århus	05.09.87
d-15	6.16,6	Torben Petersen,71,	AK-Brøndby	Lyngby	16.09.86

1.500 meter:

D22år	4.11,6	Wigmar Pedersen,46,	Aarhus GF	Kristiansand	11.07.66
d-19	4.15,6	Steen Markussen,46,	Ben Hur, København	Århus	11.09.65
d-18	4.13,1	Henrik Jørgensen,61,	Herlev IF	Østerbro, Kbh.	01.09.79
d-17	4.16,7	Bjarne Hansen,50,	AK-Holstebro	Viborg	23.09.67
d-16	4.24,1	Bjørn Jensen,57,	Hans Tavsensgade Sko.	Lyngby	15.08.73
d-15	4.31,7	Henrik Kronborg,66,	Aalborg FF	Skovdalen, Aalb.	29.08.81
d-14	4.38,0	Henrik Kronborg,66,	Aalborg FF	Skovdalen, Aalb.	30.09.80

4 x 100 meter stafet kvinder:

P22år	53,03	**Hvidovre AM**	Aalborg	30.08.03
	?? - ?? -			
	?? - ??,			
p-19	50,41	**Herning GF**	London	25.09.99
	Lotte Kejser,81 - Susanne Furbo,80 -			
	Michala Bluhm,80 - Signe Olesen,81,			
p-18	49,08	**Herning GF**	Herning	19.09.98
	Susanne Furbo,80 - Sofie Abildtrup,80 -			
	Michala Bluhm,80 - Signe Olesen,81,			
p-17	48,66	**Herning GF**	Odense	16.08.97
	Anne Larsen,81 - Marie G.Jensen,81 -			
	Michala Bluhm,80 - Sofie Abildtrup,80,			
p-16	49,12	**Herning GF**	Århus	01.06.96
	Anne Larsen,81 - Susanne Furbo,80 -			
	Michala Bluhm,80 - Sofie Abildtrup,80,			
p-15	50,04	**Herning GF**	Esbjerg	09.09.95
	Anne Larsen,81 - Susanne Furbo,80 -			
	Michala Bluhm,80 - Sofie Abildtrup,80,			
p-14	50,8	**Kastrup Tårnby AK,**	Østerbro, Kbh.	01.09.79
	Lene Olsen,65-Ann Charlotte Enegård,65-			
	Malene Kjærsgård,66-Suzanne Jensen,65,			

5 x 80 meter:

p-14	54,01	**Dybvad IK,**	Skovdalen, Aalb.	01.06.91
	Hanne Holdorf,77 - Kirsten Holdorf,77 - Rikke Mortensen,77 -			
	Ann H.Nielsen,77 - Lise B. Nielsen,77,			

4 x 80 meter:

p-13	43,39	**Frederiksberg IF**	Fr.berg	20.09.03
	Alberte Hjort Nielsen,91 - Nora S.Christoffersen,91 -			
	Freja S.Adler Berg,90 - Thit Refn,90			

4 x 60 meter:

p-13	32,47	**Herning GF,**	Herning	12.06.93
	Anne Larsen,81 - Michala Bluhm,80 -			
	Susanne Furbo,80 - Sofie Abildtrup,80,			

4 x 100 meter stafet mænd:

D22år	42,51	**Aarhus GF**	Århus	06.09.97
	Ken Jensen,77 - Stefan Schmidt,77 -			
	Thomas Grønnemark,75 - Anders Holm,75,			
d-19	41,92	**IF-Sparta , København**	Østerbro	30.08.97
	Thor Torp,79 - Jonas Jacobsen,79 -			
	Christian Hansen,78 - Benjamin Hecht,78,			
d-18	43,8	**Aalborg AK,**	Skovdalen, Aalb.	23.10.84
	John Sytmen,67 - Henrik Kragh,66 -			
	Poul Gundersen,66 - Finn Nielsen,66,			
	e 44,02	**IF-Sparta, København**	Tårnby	25.06.99
	Anders Bache,82 - Jakob B.Jensen,82 -			
	Peter Eriksen,81 - Espen Gatzwiller,81,			
d-17	43,82	**IF-Sparta , København**	Fr.berg	22.08.98
	Peter Eriksen,81 - Esben Gatzwiller,81 -			
	Anders Bache,82 - Thomas F.-Madsen,82,			
	43,82	**IF-Sparta , København**	Glostrup	05.09.98
	Peter Eriksen,81 - Esben Gatzwiller,81 -			
	Anders Bache,82 - Thomas F.-Madsen,82,			
d-16	45,5	**AK-73, København,**	Østerbro, Kbh.	29.07.76
	Bjarne Klos,60 - Henning Brandt,60 -			
	Benny Larsen,60 - Henrik Kolte,60,			
d-15	47,01	**Skovbakken Atletik**	Herning	19.09.98
	Ali Naghavi,84 - Janich T.Sørensen,83 -			
	Laurits Axelsen,83 - Rune Fog Brix,83,			
d-14	48,7	**Kastrup Tårnby AK,**	Skovdalen, Aalb.	06.09.80
	Lars H.Hansen, - Jesper Jensen,66 -			
	Erik Petersen,66 - Jan A.Rasmussen,66,			

5 x 80 meter:

d-14	52,2	**Kolding KFUM,**	Kolding	01.10.88
	Brian Nielsen,74 - Carsten Schmidt,74 - Niels Uth,74 -Per Rindom,74 - Martin Olesen,74,			
	e 52,34	**Dybvad IK,**	Skovdalen, Aalb.	01.06.91
	Henrik Bischoff,77 - René Kristensen,77 - Preben Samallo,77 -Lasse G. Hansen,78 - Martin Rishøj,77,			

4 x 80 meter:

d-13	41,75	**FIF - Hillerød**	Hillerød	30.08.98
	Niklas Granberg,85 - Michael Kofoed Nielsen,85 -Anders Sørensen,85 - Jesper Thykier,85,			

4 x 60 meter:

d-13	32,81	**Vejle IF,**	Herning	12.06.93
	Esben Bonde,80 - Emil Marker,80 -Allan Petersen,80 - Jesper Kjær,80,			

1.000 meter stafet kvinder:

P22år	Vakant			
p-19	Vakant			
p-17	2.16,89	**Herning GF**	Århus	07.09.97
	Marie Jensen,80 - Signe Olesen,81 -Sofie Abildtrup,80 - Michala Bluhm,80,			
p-16	2.17,99	**Herning GF**	Århus	06.08.96
	Susanne Furbo,80 - Signe Olesen,81 -Sofie Abildtrup,80, - Michala Bluhm,80,			

p-15	2.22,23	**Herning GF**	Herning	18.06.95
	Lotte Larsen,81 - Signe Olesen,81 -			
	Michala Bluhm,80 - Sofie Abildtrup,80,			
p-14	2.22,2	**Køge G- & IF,**	Østerbro, Kbh.	25.09.80
	Christine Haargaard,67 - Jeanette Frederiksen,66			
	Heidi Christiansen,66 - Janne M.Johansen,67,			
p-13	2.36,4	**Herning GF**	Herning	10.10.98
	Dorte Mikkelsen,85 - Chanthiriga Albert,85 -			
	Charlotte Timmermann,86 - Tine Bach Ejlersen,85,			
p-12	2.52,9	**Frederiksberg IF**	Fr.berg	04.09.96
	Gyrith L.Pedersen,84 - Anja Olesen,83 -			
	Maria K.Hybholt,83 - Fie Brisson,83,			

1.000 meter stafet mænd:

D22år	1.59,8	**Randers Freja,**	Århus	12.09.65
	Steen Albertsen,46 - Jørgen Nielsen,45 -			
	Walther Højbo,46 - Ole Steen Mortensen,46,			
d-18	2.00,62	**Århus 1900,**	Randers	04.06.95
	Kenny Sørensen,77 - Bjarke Mogensen,77 -			
	Rune Gade,77 - Mads Mikkelsen,77,			
d-17	2.02,9	**Frederiksberg IF,**	Frederiksberg	16.06.93
	Dennis Rasmussen,77 - Mark Walters,77 -			
	Jacob W.Hansen,77 - Henrik Larsen,76,			
	2.02,68	**Bagsværd AC**	**Hvidovre**	**05.09.04**
	Christoffer Sværke,88 - Simon Friis,88 -			
	Kristian Ørnsø,88 - Andreas Bube,87,			
d-16	2.04,8	**IF-Gundsømagle 77,**	Greve	19.09.85
	Kenneth Soelmark,69 - Frank Skytte,69 -			
	Rasmus Bohr,69 - Kristian Strømgård,70,			
d-15	2.09,3	**Aabenraa IG**	Aabenraa	15.10.94
	Lars Karstensen,79 - Jacob Agertoft,79 -			
	Jeppe Ivarsson,79 - Morten H.Thomsen,79,			
d-14	2.15,1	**Vallensbæk IF-39,**	Greve	19.09.85
	Kenneth Pedersen,71 - Martin Brændstrup,71 -			
	Steven Lüstü,71 - Søren Løfvall,71,			
d-13	2.39,0	**Ballerup AK**	Fr.berg	04.09.96
	Martin Greifenstein,83 - Benjamin Henriksen,84 -			
	Anders Klysner,83 - Morten Bendixen,84,			

4 x 200 meter stafet kvinder:

P22år				
p-18	1.44,9	**IF-Sparta, København,**	Frederiksberg	11.05.76
	Lisbet Fehrenkamp,59 - Gitte Rafn,59 -			
	Hanni Schwierershausen,59 - Anitta Palshøj,59,			
p-17	1.48,73	**Herning GF**	Greve	13.09.97
	Lotte Larsen,81 - Susanne Furbo,80 -			
	Anne Larsen,81 - Michala Bluhm,80,			
p-16	1.42,69	**Herning GF**	Herning	12.10.96
	Anne Larsen,81 - Michala Bluhm,80 -			
	Signe Olesen,81 - Sofie Abildtrup,80,			
p-15	1.45,14	**Herning GF**	Herning	02.09.95
	Anne Larsen,81 - Signe Olesen,81 -			
	Michala Bluhm,80 - Sofie Abildtrup,80,			
p-14	1.48,9	**Kastrup Tårnby AK,**	Østerbro, Kbh.	19.09.78
	Lene Olsen,65 - Ann Charlott Enegård,65 -			
	Suzanne Jensen,65 - Birgitte Neumann,64,			

4 x 200 meter stafet mænd:

D22år	1.29,47	**Aarhus GF**	Randers	03.06.95
	Kenn Rasmussen,74 - Rasmus Buchanan,73 - Frank de Paoli,74 - Oral Shaw,73,			
d-18	1.32,3	**Aalborg AK,**	Skovdalen, Aalb.	25.10.84
	John Sytmen,67 - Henrik Kragh,66 - Poul Gundersen,66 - Finn Nielsen,66,			
d-16	1.36,4	**Bagsværd AC,**	Østerbro, Kbh.	20.09.77
	Michael Andersen,61 - Jens Tjørnsted,61- Jens Jørgensen,62 - Stig Olsen,61,			
d-14	1.45,0	**Esbjerg AF,**	Vejle	25.09.80
	Kasper Møller,66 - Erik Martinsen,66 - Søren Kragskovhede,67 - Kjeld S.Svarrer,66,			

4 x 400 meter kvinder:

P20år	Vakant			
p-19	4.15,72	**Herning GF**	Aalborg	05.09.99
	Lotte Kejser,81 - Sofie Abildtrup,80 - Susanne Furbo,80 - Signe Olesen,81,			
p-18	3.56,12	**Herning GF**	Diekirch	26.09.98
	Susanne Furbo,80 - Michala Bluhm,80 - Signe Olesen,81 - Sofie Abildtrup,80,			
p-17	3.58,81	**Herning GF**	Amsterdam	27.09.97
	Marie G.Jensen,80 - Michala Bluhm,80 - Signe Olesen,81 - Sofie Abildtrup,80,			
p-16	4.01,6	**Køge G- & IF,**	Hvidovre	09.09.82
	Janne M.Johansen,67 - Jeanette Frederiksen,66 - Christine Haargaard,66 - Heidi Christiansen,66,			
p-14	4.06,7	**Hundested AF,**	Østerbro, Kbh.	16.08.73
	Iben Gasque,60 - Susanne Poulsen,59 - Lene S.Jørgensen,59 - Karin Pedersen,59,			

4 x 400 meter mænd:

D22år	3.19,64	**Aarhus GF**	Lyngby	20.08.95
	Søren Hermansen,74 - Kenn Rasmussen,74 - Frank de Paoli,74 - Oral Shaw,73,			
d-19	3.27,23	**IF Sparta**	Århus	07.09.97
	Christian Hansen,78 - Benjamin Hecht,78 - Thor Torp,78 - Jonas Jacobsen,79,			
d-18	3.30,1	**IK-Skovbakken, Århus,**	Århus	29.06.72
	Henrik Quist,54 - Mads Thomsen,55 - Jon Svane,54 - Karl Anker Jørgensen,55,			
d-16	3.33,1	**Bagsværd AC,**	Østerbro, Kbh.	07.09.77
	Jens Tjørnsted,61 - Stig Olsen,61 - Jens Jørgensen,62 - Michael Andersen,61,			
d-15	3.46,3	**Københavns IF**	Østerbro, Kbh.	08.10.01
	Mikkel Klejnstrup,86 - Nicklas Rath,86 - Søren Jacobsen,86 - Jon T.Nielsen,86,			
d-14	3.53,8	**Århus 1900,**	Århus	09.09.80
	Niels Lunau,66 - Lars Grill,66 - Gerdt H.Nielsen,66 - Oluf Engberg,66,			

4 x 800 meter kvinder:

P22år	Vakant			
p-18	Vakant			
p-16	9.20,6	**Aalborg FF,**	Skovdalen, Aalb.	14.09.88
	Tina Knudsen,72 - Lotte Fruergård,72 - Mette Kvist,72 - Dorthe Jensen,73,			
p-14	9.50,9	**Hvidovre IF,**	Hvidovre	11.01.81
	Anne Mette Hebo Larsen,67 -Susanne Kaa,67- Dorthe Olsson,68 - Aino Jensen,67,			

4 x 800 meter mænd:

D22år	7.57,47	**Århus 1900**	Greve	13.09.97
	Jens J.Jakobsen,75 - Danny Lajer,76 - Jesper H. Andersen,75 - Paw Nielsen,76,			
d-18	8.05,0	**Århus 1900,**	Århus	19.10.85
	Peter Jensen,68 - Henrik Brandt,67 - Hans Chr.Kjeldsen,67 - Niels-Ole Lindberg,67,			
d-16	8.24,2	**Århus 1900,**	Århus	04.10.83
	Hans Chr.Kjeldsen,67 - Peter Østergård,67 - Thomas Jensen,67 - Jesper Sarto,68,			
d-15	8.48,4	**Kolding KFUM**	Kolding	18.09.99
	Mohammed Bashir,84 - Joachim Lauridsen,84 - Nis Lind,84 - Brian Lindberg,84,			
d-14	9.05,6	**Århus 1900,**	Skovdalen, Aalb.	22.09.81
	Peter Østergård,67 - Thomas Jensen,67 - Jesper Sarto,68 - Hans Chr.Kjeldsen,67,			

4 x 1.500 meter kvinder:

P22år	Vakant			
p-18	Vakant			
p-16	20.01,6	**Ballerup AK,**	Ballerup	25.08.86
	Anette Otterdahl,70 - Camilla Jacobsen,71 - Rikke Mogensen,71 - Jane Nielsen,71,			
p-14	20.38,8	**Hvidovre IF,**	Hvidovre	28.09.81
	Tina Brasch,67 - Dorthe Olsson,67- Susanne Kaa,67 - Aino Jensen,67,			

4 x 1.500 meter stafet mænd:

D22år	16.23,7	**Århus 1900**	Århus	13.09.95
	Paw Nielsen,76 - Simon G.Pedersen,76 - Danny Lajer,76 - Lars Juhl,76,			
d-18	16.37,2	**IF-Sparta,**	Østerbro, Kbh.	07.10.92
	Jeppe Bjergsø,75, - Simon Aabo Jacobsen,74, - Christian Olsen,74, - Mikkel Bjergsø,75,			
d-16	17.30,2	**Vordingbrog AC,**	Hvidovre	15.06.82
	Michael Petersen,67 - Bo Bjerregård,66 - Morten Rasmussen,66 - Lars P.Hansen,66,			
d-15	17.59,4	**Kolding KFUM**	Kolding	22.09.99
	Mohammed Bashir,84 - Joachim Lauridsen,84 - Nis Lind,84 - Brian Lindberg,84,			
d-14	18.45,7	**Odense GF,**	Odense U.	22.08.85
	Claus Andersen,72 - Henrik Lau,71 - Thomas S.Sørensen,71-Jacob Lynbech,71,			

Længdespring kvinder:

P22år	6,33	Dorthe A.Rasmussen,58,	Frederiksberg IF	Hvidovre	10.05.80
p-19	6,18	Dorthe A.Rasmussen,58,	Frederiksberg IF	Madrid	26.06.77
p-18	6,25	Dorthe A.Rasmussen,58,	Frederiksberg IF	Berlin V.	07.08.76
p-17	5,96	Dorte Ebling,61,	Søllerød Nærum IK	Østerbro, Kbh.	20.08.78
p-16	5,99	Lone Nielsen,71,	Ringkøbing IF	Fredriksstad	28.06.87
p-15	5,75	Dorte Ebling,61,	Søllerød Nærum IK	Berlin, V.	07.08.76
p-14	5,60	Helle G.Hansen,70,	Haderslev IF	Aabenraa	15.09.84

med zoneafsæt: *= alm.afsæt

p-15	* 5,77	Julie F.-Madsen,87,	Sparta	Randers	14.09.02
p-14	* 5,60	Helle G.Hansen,70,	Haderslev IF	Herning	22.09.84
p-13	5,58	Christina Holm,74,	Aalborg FF	Skovdalen, Aalb.	13.06.87

Længdespring mænd:

D22år	7,97	Morten Jensen,82,	FIF-Hillerød	Bydgoszcz	19.07.03
d-19	7,56	John Steffen,80,	IF-Sparta	Karlskrona	04.07.99
d-18	7,49	Morten Jensen,82,	FIF Hillerød	Lyngby	10.06.00
d-17	7,24	John Steffen,80,	Frederiksberg IF	Lissabon	20.07.97
d-16	7,08	Thomas F.-Madsen,82,	SPARTA	Glostrup	21.06.98
d-15	6,75	Thomas F.-Madsen,82,	Nivå	Göteborg	05.07.97
d-14	6,38	Rasmus Høy,70,	Herning GF	Herning	22.09.84

med zoneafsæt: *= alm.afsæt

d-15	* 6,75	Thomas F.-Madsen,82,	Nivå	Göteborg	05.07.97
d-14	* 6,38	Rasmus Høy,70,	Herning GF	Herning	22.09.84
d-13	5,84	Thomas F.-Madsen,82,	Nivå	Helsingborg	07.07.95
d-12	5,43	Peter Buch,75,	Herlufsholm G	++++	++.++.87

Trespring kvinder:

P22år	12,75	Dorthe Jensen,73,	Århus 1900	Tallin	10.06.95
p-19	12,27	Karina M.Johansen,83,	Hvidovre AM	Østerbro , Kbh.	21.09.02
p-18	11,83	Karina Johansen,83,	Hvidovre AM	Lyngby	12.05.01
p-17	11,71	Sabrina Cordua,84,	FIF Hillerød	Lyngby	12.05.01
p-16	12,02	Dorthe Jensen,73,	Aalborg FF	Skovdalen, Aalb.	22.02.89
p-15	11,91	Hanne Sørensen,80,	Hvidovre AK	Aabenraa	23.09.95
p-14	10,80	Jeanett Søborg,70,	Kristrup sk.IF	Grenaa	15.09.84

med zoneafsæt: *= alm.afsæt

p-15	* 11,91	Hanne Sørensen,80,	Hvidovre AK	Aabenraa	23.09.95
p-14	10,86	Annemette Fabricius,80,	Greve IF	Glostrup	26.09.94
p-13	10,52	Sille Søndergaard,83,	Viking , Rønne	Helsingborg	12.07.96

Trespring mænd:

D22år	16,18	Peder Dalby,62,	Aarhus GF	Østerbro, Kbh.	05.08.82
d-19	15,76	Peder Dalby,62,	Aarhus GF	Østerbro, Kbh.	15.08.81
d-18	15,19	Henry Knudsen,61,	Aarhus GF	Århus	15.08.79
d-17	14,61	Peder Dalby,62,	Aarhus GF	Skovdalen, Aalb.	18.08.79
d-16	14,29	Thomas F.-Madsen,82,	IF Sparta	Hillerød	10.06.98
d-15	13,72	Henry Knudsen,61,	Aarhus GF	Aabenraa	14.08.76
d-14	12,90	Rasmus Høy,70,	Herning GF	Herning	05.08.84

med zoneafsæt: *= alm.afsæt

d-15	* 13,72	Henry Knudsen,61,	Aarhus GF	Aabenraa	14.08.76
d-14	12,94	Thomas F.-Madsen,82,	Nivå	Helsingborg	13.07.96
d-13	12,35	Thomas F.-Madsen,82,	Nivå	Helsingborg	08.07.95

Højdespring kvinder:

P22år	1,85	Grith Ejstrup,53,	IK-Skovbakken, Århus	Østerbro. Kbh.	09.08.75
	1,85	Grith Ejstrup,53,	IK-Skovbakken, Århus	Frederiksberg	12.08.72
p-19	1,85	Grith Ejstrup,53,	IK-Skovbakken, Århus	Frederiksberg	12.08.72
p-18	1,80	Lise Wilbek,58,	Trongården IF, Lyngby	Lyngby	03.07.76
p-17	1,82	Dorthe A.Rasmussen,58,	Frederiksberg IF	Østerbro, Kbh.	09.08.75
p-16	1,76	Birgitte K.Kristensen,60,	AK-Brøndby	Østerbro, Kbh.	29.08.76
p-15	1,74	Lone Pleth Sørensen,66,	IK-Skovbakken, Århus	Århus	12.09.81
p-14	1,71	Lilli Søndergård,63,	Herlev IF	Skovdalen, Aalb.	04.09.77
	1,71	Trine F.-Madsen,79,	Nivå GF	Helsingborg	11.07.93
p-13	1,62	Marie Bagger Rasmussen,72,	Ringkøbing IF	Odense	14.09.85
	1,62	Trine F.-Madsen,79,	Nivå GF	Greifswald	02.05.92
p-12	1,55	Belinda Petersen,66,	Hvidovre IF	Greve	09.10.72

Højdespring mænd:

D22år	2,22	Michael Mikkelsen,66,	IF-Sparta, København	Østerbro, Kbh.	21.08.88
d-19	2,17	René Tyranski Nielsen,64,	Freja, Odense	Lyngby	23.07.83
d-18	2,12	Lars Bach Jensen,69,	Hals f.s.	Glostrup	09.08.87
d-17	2,11	René Tyranski Nielsen,64,	Freja, Odense	Braunschweig	06.06.81
d-16	2,05	René Tyranski Nielsen,64,	Freja, Odense	Odense	12.07.80
d-15	2,04	René Tyranski Nielsen,64,	Freja, Odense	Skovdalen, Aalb.	16.09.79
d-14	1,90	René Tyranski Nielsen,64,	Freja, Odense	Odense	16.09.78
d-13	1,81	Jørgen Kristensen,69,	Lynge Broby IF	Aabenraa	11.09.82
d-12	1,63	Bjarne Vedel,66,	Ballerup AK	Greve	07.10.78

Stangspring kvinder:

P22år	3,81	Anita Tørring,79,	Sparta	Frederiksberg	03.06.01
p-19	3,70	Karen Klintø,83,	Århus 1900	Göteborg	05.07.02
p-18	3,50	Karen Klintø,83,	Århus 1900	Esbjerg	17.06.01
	3,50	Karen Klintø,83,	Århus 1900	Lillehammer	18.08.01
p-17	3,50	Karen Klintø,83,	Århus 1900	Lübeck	02.06.00
p-16	3,45	Karen Klintø,83,	Vidar , Sønderborg	Østerbro, Kbh.	06.08.99
p-15	2,63	Line Hansen,87,	Helsingør IF	Värnamo	07.09.02
p-14	2,50	Susanne Jensen,57,	Holte IF	Rudegård, Holte	10.10.71
	2,90	**Iben Høgh-Pedersen,90,**	**Randers Freja**	**Odense**	**13.06.04**
	3,00	**Iben Høgh-Pedersen,90,**	**Randers Freja**	**Hvidovre**	**05.09.04**
p-13	2,50	Iben Høgh-Pedersen,90,	Randers Freja	Aabenraa	14.06.03
p-12	2,10	Tine Bach Ejlersen,85,	Herning GF	Holstebro	01.09.97

Stangspring mænd:

D22år	5,40	Piotr Buciarski,75,	Sparta	Eugene	17.05.97
	5,40	Piotr Buciarski,75,	Sparta	Eugene	25.05.97
	5,40	Piotr Buciarski,75,	Sparta	Fr.berg	19.07.97
d-19	5,05	Martin Voss,67,	Århus 1900	Århus	08.06.86
d-18	4,90	Thor Torp,79,	Sparta	Fr.berg	19.07.97
	4,90	Thor Torp,79,	Sparta	Århus	06.09.97
d-17	4,72	Martin Lind,64,	Aarhus GF	Skovdalen, Aalb.	27.06.81

d-16	4,60	Peter S.Clausen,65,	Hvidovre IF	Østerbro, Kbh.	06.08.81
d-15	4,34	Peter S.Clausen,65,	Hvidovre IF	Helsingborg	13.07.80
d-14	3,85	Thomas Jørgensen,70,	Køge G- & IF	Glostrup	17.08.84
d-13	3,63	Peter S.Clausen,65,	Rødovre AC	Malmö	24.08.78
d-12	3,10	Mikkel Nielsen,88,	Århus 1900	Herning	06.05.00

Kuglestød kvinder:

P22år	14,33	Karen Inge Halkier,37,	IK-Skovbakken, Århus	Skovdalen, Aalb.	24.05.59
p-19	13,73	Vivian Krafft,66,	Trongården IF, Lyngby	Skovdalen, Aalb.	12.05.85
p-18	13,97	Vivian Krafft,66,	Trongården IF, Lyngby	Glostrup	22.09.84
p-17	13,95	Jytte Lyng Larsen,58,	Frederikshavn AK-66	Schafflund	02.08.75
p-16	13,13	Jytte Lyng Larsen,58,	Frederikshavn AK-66	Frederiksberg	14.09.74
p-15	12,40	Jytte Lyng Larsen,58,	Frederikshavn AK-66	Haderslev	14.07.73

3 kg kugle: (* 4,0kg)

p-17	* 13,95	Jytte Lyng Larsen,58,	Frederikshavn AK-66	Schafflund	02.08.75
p-16	13,26	Maria Sløk Hansen,83,	Korsør AM	Frederiksberg	25.09.99
p-15	12,66	Maria Sløk Hansen,83,	Korsør AM	Glostrup	06.09.98
p-14	12,34	Christina Scherwin,76,	Århus 1900	Århus	22.12.90
p-13	10,96	Ann Kristin Rasmussen,73,	Aalborg FF	Kolding	28.09.86

2 kg kugle:

p-13	13,14	Trine Mulbjerg,90,	Ringkøbing AM	Skive	20.09.03
p-12	11,27	Trine Mulbjerg,90,	Ringkøbing IF	Herning	28.09.02
	11,66	**Majken Kristensen,92,**	**Ringkøbing AM**	**Silkeborg**	**22.05.04**
	11,85	**Majken Kristensen,92,**	**Ringkøbing AM**	**Esbjerg**	**28.08.04**

Kuglestød mænd:

D22år	19,75	Joachim B. Olsen,77,	Aalborg Atletik	Helsingborg	11.07.99
d-19	16,67	Blerim Polisi,78,	Odense Atletik	Frederiksberg	20.07.97
d-18	16,06	Jan Holger Hansen,61,	IK-Hellas, Roskilde	Rundforbi	30.06.79
d-17	14,64	Jan Holger Hansen,61,	IK-Hellas, Roskilde	Helsingør	17.09.78
d-16	14,42	Jan Holger Hansen,61,	IK-Hellas, Roskilde	Berlin, V.	23.07.77

6,00 kg kugle: (# 6,25kg)

d-19	17,41	Kim Christensen,84,	Århus 1900	Øbro	30.06.03
d-18	# 17,40	Jan Holger Hansen,61,	IK-Hellas, Roskilde	Greve	12.08.79
d-17	# 16,20	Jan Holger Hansen,61,	IK-Hellas, Roskilde	Lyngby	10.09.78

5 kg kugle:

d-17	17,62	Morten Zabel,79,	Esbjerg AF	Lyngby	17.08.96
d-16	16,53	Jan Holger Hansen,61,	IK-Hellas, Roskilde	Greve	31.07.77
d-15	15,20	Jan Holger Hansen,61,	IK-Hellas, Roskilde	Rødovre	15.08.76
	15,48	**Kenneth Mertz,89,**	**Køge Atletik**	**Tårnby**	**02.05.04**

4 kg kugle:

d-15	16,01	Morten Zabel,79,	Esbjerg AF	Loung	24.09.94
	16,10	**Kenneth Mertz,89,**	**Køge Atletik**	**Bagsværd**	**14.08.04**
d-14	15,86	Jan Holger Hansen,61,	IK-Hellas, Roskilde	Aabenraa	02.08.75
d-13	14,11	Brian V.Jacobsen,70,	IK-Hellas, Roskilde	Roskilde	06.10.83

3 kg kugle: (* 4,0kg)

d-13	14,17	Nikolaj Laursen,88,	AAIG	Aabenraa	14.08.01
	14,27	**Andreas Jørgensen,91,**	**Viking , Rønne**	**Rønne**	**25.09.04**
d-12	* 14,06	Brian V.Jacobsen,70,	IK-Hellas, Roskilde	Malmø	19.09.82

Diskoskast kvinder:

P22år	52,40	Vivian Krafft,66,	Trongården IF, Lyngby	Glostrup	09.08.87
p-19	51,87	Vivian Krafft,66,	Trongården IF, Lyngby	Frederiksberg	21.07.85
p-18	50,28	Vivian Krafft,66,	Trongården IF, Lyngby	Verden, BRD	08.09.84
p-17	47,56	Gitte Gregersen,66,	Aalborg FF	Skovdalen, Aalb.	07.06.83
p-16	46,53	Gitte Gregersen,66,	Aalborg FF	Rundforbi	26.09.82
p-15	43,08	Vivian Krafft,66,	AK-Delta, Slagelse	Tønder	05.09.81
p-14	37,99	Gitte Gregersen,66,	Aalborg FF	Skovdalen, Aalb.	03.05.80
p-13	34,92	Gitte Gregersen,66,	Aalborg FF	Herning	11.08.79

750 g: (* 1,0kg)

p-15	* 43,08	Vivian Krafft,66,	AK-Delta, Slagelse	Tønder	05.09.81
p-14	* 37,99	Gitte Gregersen,66,	Aalborg FF	Skovdalen, Aalb.	03.05.80
p-13	* 34,92	Gitte Gregersen,66,	Aalborg FF	Herning	11.08.79
p-12	30,42	Helen Bogs,83,	Sparta	Glostrup	18.09.95

Diskoskast mænd:

D22år	58,73	Joachim B. Olsen,77,	Aalborg Atletik	Helsingborg	11.07.99
d-19	51,44	Dariuz Slowik,77,	Odense Atletik	Aalborg	28.07.96
d-18	48,80	Joachim B. Olsen,77,	Aalborg AK	Aalborg	30.08.95
d-17	45,50	Joachim B. Olsen,77,	Aalborg AK	Skovdalen , Aalb.	31.07.94
d-16	42,08	Jesper Jensen,66,	Kastrup Tårnby AK	Tårnby	06.06.82

1,75 kg diskos:

d-19	55,68	Joachim B. Olsen,77,	Aalborg Atletik	Randers	05.06.96
d-18	50,00	Eg Gregersen,72,	Randers Real Atletik	Randers	18.09.90
d-17	53,48	Joachim B. Olsen,77,	Aalborg AK	Helsingborg	10.07.94

1,5 kg diskos:

d-17	56,88	Joachim B. Olsen,77,	Aalborg AK	Fr.berg	11.09.94
d-16	54,02	Jesper Jensen,66,	Kastrup Tårnby AK	Malmö	25.08.82
d-15	44,05	Brian V. Jacobsen,70,	IK-Hellas , Roskilde	Tårnby	14.09.85

1 kg diskos:

d-15	50,42	Morten Zabel,79,	Esbjerg AF	Esbjerg	24.08.94
d-14	47,99	Michael Sørensen,48,	Aarhus GF	Hobro	08.09.62
d-13	42,21	Lasse Ringhofer,73,	Hvidovre IF	Hvidovre	09.10.86

750 g diskos: (* 1,0kg)

d-13	* 42,21	Lasse Ringhofer,73,	Hvidovre IF	Hvidovre	09.10.86
d-12	* 37,00	Johannes G.Madsen,85,	Sparta	Ballerup	31.08.97

Hammerkast kvinder:

P22år	57,48	Vanessa Mortensen,82,	IF Sparta	Sacramento	29.03.03
p-19	54,15	Vanessa Mortensen,82,	IF Sparta	Århus	26.08.01
p-18	50,49	Vanessa Mortensen,82,	IF Sparta	Aalborg	13.08.00
p-17	44,76	Vanessa Mortensen,82,	Fredensborg AK	Helsingborg	09.07.99
p-16	43,32	Stine Densam,86,	IK Viking , Rønne	Holbæk	22.09.02
p-15	36,97	Stine Densam,86,	IK Viking , Rønne	Hillerød	22.09.01

3,0 kg:

p-17	56,20	Vanessa Mortensen,82,	Fredensborg AK	Bagsværd	14.08.99
p-16	48,41	Stine Densam,86,	IK-Viking , Rønne	Rønne	28.09.02
p-15	42,57	Stine Densam,86,	IK-Viking , Rønne	Aalborg	01.09.01
p-14	33,34	Stine Densam,86,	IK-Viking , Rønne	Ballerup	02.09.00
p-13	24,31	Julie Lundgren,89,	Fredensborg AK	Fredensborg	12.10.02
p-12	23,16	Cecilie Garde,86,	Trongården IF , Lyngby	Hillerød	29.08.98

Hammerkast mænd:

D22år	70,72	Jan Bielecki,71,	Holte IF	Athens	01.12.93
d-19	62,30	Bjarke Brøns,75,	Skive AM	Skive	02.07.94
d-18	57,86	Bjarke Brøns,75,	Skive AM	Aalborg	06.06.93
d-17	56,00	Simon Jensen,76,	IK-Viking, Rønne	Østerbro, Kbn.	31.07.93
d-16	49,98	Simon Jensen,76,	IK-Viking, Rønne	Tårnby	23.09.92

6 kg hammer: (* 6,25kg)

d-19	* 66,46	Torben Wolf,78,	Esbjerg AF	Esbjerg	07.08.97
d-18	* 64,38	Bjarke Brøns,75,	Skive AM	Skive	23.08.93
d-17	* 61,96	Jan Strøm Sørensen,71,	Skive AM	Skive	15.10.88

5,5 kg hammer:

d-16	61,04	Jan Strøm Sørensen,71,	Skive AM	Skive	20.09.87
d-15	51,22	Bjarke Brøns,75,	Skive AM	Skovdalen, Aalb.	18.08.90

5,0 kg hammer: (* 5,5kg)

d-17	67,20	Simon Jensen,76,	IK-Viking, Rønne	Rønne	09.08.93
d-16	* 61,04	Jan Strøm Sørensen,71,	Skive AM	Skive	20.09.87

4,0 kg hammer:

d-15	53,11	Nikolaj Laursen,88,	Aabenraa IG	Lidkøbing	20.09.03
d-14	51,70	Lasse Ringhofer,73,	Hvidovre IF	Roskilde	24.10.87

3,0 kg hammer: (* 4,0kg)

d-13	* 45,49	Lasse Ringhofer,73,	Hvidovre IF	Hvidovre	09.10.86
d-12	29,60	Johannes G.Madsen,85,	Sparta	Lyngby	11.09.97

Vægtkast mænd:

D22år	14,00	Jakob Strand,83,	Skive AM	Aalborg	31.08.03
	14,79	**Jakob Strand,83,**	**Skive AM**	**Århus**	**05.06.04**
	14,87	**Jonas S. Laursen,84,**	**Ballerup AK**	**Hvidovre**	**05.09.04**

d-19	vakant				
d-18	vakant				
d-17	vakant				
d-16	vakant				
d-15	vakant				

12,5 kg vægt:

d-19	23,35	Torben Wolf,78,	Esbjerg AF	Randers	07.06.97
d-18	22,69	Bjarke Brøns,75,	Skive AM	Skovdalen, Aalb.	05.09.93
d-17	22,02	Simon Jensen,76,	IK-Viking, Rønne	Skovdalen, Aalb.	05.09.93
d-16	19,06	Jan Strøm Sørensen,71,	Skive AM	Skive	08.08.87

Spydkast kvinder:

P22år	45,36	Elisabeth Onana,86,	IF Sparta	Paris	31.07.03
	45,92	**Jane Lindved,85,**	**Århus 1900**	**Østerbro**	**07.06.04**
	47,46	**Jane Lindved,85,**	**Århus 1900**	**Aabenraa**	**11.09.04**
p-19	42,38	Signe Bech,80,	Esbjerg AF	Karlstad	12.06.99
	45,92	**Jane Lindved,85,**	**Århus 1900**	**Østerbro**	**07.06.04**
	47,46	**Jane Lindved,85,**	**Århus 1900**	**Aabenraa**	**11.09.04**
p-18	43,23	Jane Lindved,85,	Århus 1900	Aalborg	31.08.03
	43,46	**Elisabeth Onana,86,**	**IF Sparta**	**Hvidovre**	**04.09.04**
p-17	45,36	Elisabeth Onana,86,	IF Sparta	Paris	31.07.03
p-16	40,00	Jane Lindved,85,	Vejen AF	Aalborg	01.09.01
p-15	41,28	Elisabeth Onana,86,	IF Sparta	Hillerød	11.08.01
p-14	36,33	Elisabeth Onana,86,	IF Sparta	Hvidovre	07.05.00
p-13	27,77	Camilla Justesen,90,	Dybvad IK	Aabenraa	14.06.03

400 g spyd:

p-13	36,20	Helen Bogs-Grarup,83,	IF-Sparta, København	Glostrup	24.09.96
p-12	34,32	Pernille Rasmussen,74,	Aalborg FF	Odense	14.09.86

Spydkast mænd:

D22år	76,60	Kenneth Petersen,65,	IF-Sparta, København	Tallahassee	20.03.87
d-19	69,34	Torben Wolf,78,	Esbjerg AF	Ljubljana	24.07.97
d-18	65,34	Richard A.Knudsen,72,	Ringe GF	Randers	08.09.90
d-17	61,78	Nicolai Heidemann,73,	Fredericia AK 63	Aalborg	19.08.90
d-16	56,74	Thomas Jørgensen,70,	Køge G- & IF	Køge	20.07.86

600 g spyd:

d-17	62,04	Claus Borggren,82,	Vidar , Sønderborg	Aabenraa	13.06.99
d-16	58,35	Gert Skals,83,	Randers Real A	Aalborg	04.09.99
d-15	50,25	Morten Weise Pedersen,85,	Nyborg GIF	Alingås	26.08.00
d-14	45,77	Christian P.Petersen,88,	Skive AM	Odense	15.06.02
d-13	vakant				

700 g spyd: (* = 800g)

d-17	* 61,78	Nicolai Heidemann,73,	Fredericia AK 63	Aalborg	19.08.90
d-16	* 56,74	Thomas Jørgensen,70,	Køge G- & IF	Køge	20.07.86

400 g spyd:

d-13	48,82	Gert Skals,83,	Randers Real A	Herning	15.06.96
d-12	39,78	Lars M.Laursen,82,	Fredensborg AK	Herlufsholm	24.08.94

Boldkast piger:

145 g :

p-13	56,10	Helen Bogs-Grarup,83,	Sparta	Øbro	13.05.96
p-12	52,13	Ninna Otto,91,	Sparta	Frederiksberg	20.09.03

Boldkast drenge:

250 g :

d-13	75,74	Gert Skals,83,	Randers Real A	Helsingør	07.09.96
d-12	59,32	Mikael Kofoed-Nielsen,85,	FIF-Hillerød	Glostrup	01.06.97

3-kamp piger:

p-13	2.398p	Karina M. Johansen,83,	Hvidovre AK	Øbro	17.08.96
	(11,00 - 4,78 - 10,15)				
p-12	2.147p	Sisse P.Alker,85,	Aabenraa IG	Sønderborg	20.09.97
	(10,9 - 4,67 - 8,41)				

3-kamp drenge:

d-13	2.460p	Thomas F.-Madsen,82,	Nivå	Bagsværd	10.06.95
	(10,3-5,72-10,12)				
d-12	2.086p	Mads Erik Beck,89,	AAIG	Aabenraa	02.09.01
	(10,90-4,96-9,97)				

5-kamp mænd:

D22år	3.692p	Niels Uth,74,	Århus 1900	Århus	08.09.96
	(6,84-52,10-22,96-40,92-4.18,19)				
d-19	3.551p	Max Eriksen,61,	Odense GF	Århus	19.07.80
	(7,50-58,10-22,3-33,37-5.02,3)				
d-18	3.369p	Tom Rasmussen,48,	Randers Freja	Gentofte	02.10.66
	(5,98-58,38-23,5-35,69-4.24,7)				
d-17	3.430p	Kent Johansen,64,	Kolding KFUM	Kolding	30.09.81
	(6,31-58,12-23,1-36,03-4.32,5)				

7-kamp kvinder:

P22år	5.549p	Dorte Bæk Klein,60,	Esbjerg AF	Århus	17.-18.07.82
	(14,7-1,81-10,30-25,9/5,70-48,41-2.22,8)				
p-19	5.135p	Anita Sølyst,61,	Kastrup Tårnby AK	Larvik	19.-20.07.80
	(14,77-1,71-8,78-25,48/5,35-33,74-2.14,6)				
p-18	5.037p	Lone Nielsen,71,	Ringkøbing IF	Århus	19.-20.08.89
	(15,25-1,63-10,41-26,45/5,73-39,76-2.29,81)				
p-17	5.006p	Christina Scherwin,76,	Århus 1900	Randers	19.-20.06.93
	(15,59-1,59-11,04-25,6m/5,48-50,16-2.41,94)				
p-16	4.367p	Helle Guldborg Hansen,70,	Haderslev IF	Esbjerg	02.-03.08.86
	(16,2-1,64-10,07-26,2/5,24-25,51-2.36,6)				
p-15	4.406p	Helle Guldborg Hansen,70,	Haderslev IF	Skovbalen, Aalb.	08.-09.06.85
	(16,22-1,65-9,16-26,90/5,28-31,76-2.39,25)				

Ungdom: hækhøjde 76,2 cm - ungdomstabel

p-17	5.687p	Christina Scherwin,76,	Århus 1900	Skovdalen, Aalb.	30-31.05.93
	(15,38-1,61-13,03-26,0m/5,41-46,04-2.40,99) (3,0kg kugle)				
p-16	5.503p	Annemette Fabricius,80,	Greve IF	Greve	25-26.05.96
	(15,02-1,68-11,24-26,28v/5,29-36,00-2.36,62)				

Ungdom: 80 meter hæk - længdespring m/zoneafsæt - ungdomstabel

p-15	5.314p	Karina Johansen,83,	Hvidovre AM	Bagsværd	12.-13.09.98
	(12,0-1,58-10,13-26,0/5,18-24,47-2.24,8)				
p-14	5.132p	Tine Bach Ejlersen,85,	Herning GF	Sæby	28.-29.08.99
	(12,35-1,60-8,42-26,59/5,16-31,88-2.34,27)				

10-kamp mænd:

D22år	7.402p	Morten Blumensaat,63,	Silkeborg AK-77	Esbjerg	13.-14.07.85
	(11,1-6,73-12,21-1,90-50,0/14,9-38,36-4,50-62,34-4.32,5)				
d-19	7.103p	Erling Hansen,54,	Hvidovre IF	Duisburg	24.-25.08.73
	(11,72-6,81-11,94-1,95-51,68/15,68-39,86-4,50-51,88-4.33,83)				
d-18	6.890p	Erling Hansen,54,	Hvidovre IF	Århus	05.-06.08.72
	(11,6-6,92-11,19-1,86-51,6/15,7-38,87-4,20-51,06-4.24,4)				
d-17	6.844p	Kent Johansen,64,	Kolding KFUM	Århus	18.-19.07.81
	(11,6-6,51-10,55-1,90-50,9/16,7-33,08-4,30-62,51-4.17,7)				

Ungdom: ungdomsredskaber - seniortabel

d-19	* 7.103p	Erling Hansen,54,	Hvidovre IF	Duisburg	24.-25.08.73
	(11,72-6,81-11,94-1,95-51,68/15,68-39,86-4,50-51,88-4.33,83)				
d-18	* 6.890p	Erling Hansen,54,	Hvidovre IF	Århus	05.-06.08.72
	(11,6-6,92-11,19-1,86-51,6/15,7-38,87-4,20-51,06-4.24,4)				
	* = seniorredskaber				

Ungdom: 9-kamp (100mh-diskos-stag-spyd/100m-højde-kugle-længde-1000m) ungdomstabel

d-17	6.875p	Christian Laugesen,86,	Korsør AM	Holte	16.-17.08.03
	(14,42-34,52-3,35-46,91/11,90-1,87-13,20-6,02-2.46,37)				
d-16	6.984p	Thomas Jørgensen,70,	Køge G & IF	Hyrylä	28.-29.06.86
	(14,74-35,88-4,40-55,88/12,71-1,84-13,36-6,28-2.55,45)				

(80mh-diskos-stang-spyd-200m/højde-kugle-længde-800m)

d-15	4.977p	Mark Ahlehuus,88,	Københavns IF	Holte	16.-17.08.03
	(13,21-20,62-2,15-25,59-24,48/1,63-9,40-5,95-2.11,66)				
d-14	5.014p	Christian Lang Jensen,89,	Vejle IF	Holte	16.-17.08.03
	(13,55-25,61-2,35-41,99-26,70/1,69-10,87-5,55-2.25,48)				

Ungdom: 8-kamp (ungdomsredskaber - ungdomstabel)

d-17	6.052p	Martin Hædersdal,77,	Fremad Holbæk	Brøndbyv.	04.-05.06.94
	(14,1-3,40-50,10-23,5/1,77-11,72-6,19-2.52,0)				
d-16	5.993p	Henrik Baker,80,	Trongården IF	Greve	25.-26.05.96
	(14,30-3,10-49,34-24,02/1,95-11,84-5,92-2.56,37)				

(ungdomsredskaber - ungdomstabel)

d-15	6.151p	Gert Skals,83,	Randers Real A	Sønderborg	01.-02.08.98
	(12,17-3,60-53,31-24,31/1,81-15,03-6,15-2.20,43)				
d-14	4.922p	Gert Skals,83,	Randers Real A	Randers	24.-25.05.97
	(13,0-2,80-47,26-25,0/1,73-13,07-5,56-2.31,0)				

Kastemangekamp kvinder:

Kaste 4-kamp:

P22år	2.954p	Charlotte Wåhlin,76, (48,20-12,50-33,94-36,38)	KIF	Greve	14.09.97
p-19	2.734p	Anja Smollerup,77, (32,50-11,16-36,36-42,50)	Skive AM	Skive	04.05.96
p-18	2.632p	Signe Bech,80, (31,35-11,09-33,88-40,86)	Esbjerg AF	Rønne	12.09.98

Ungdom: ungdomsredskaber - ungdomstabel

p-17	3.113p	Stine Densam,86, (46,26-11,87-32,24-33,62)	Viking , Rønne	Holte	16.08.03
p-16	3.109p	Stine Densam,86, (48,41-11,74-29,82-34,08)	Viking , Rønne	Rønne	28.09.02
p-15	3.122p	Stine Densam,86, (42,52-11,68-29,88-28,74)	Viking , Rønne	Rønne	29.09.01
p-14	2.237p	Kristine Soltauw,84, (27,53-8,92-29,10-20,23)	Frederiksberg IF	Frederiksberg	03.07.98

Kaste 3-kamp:

P22år	2.523p	Vivian Krafft,66, (13,13-51,87-42,40)	Trongården IF, Lyngby	Frederksberg	21.07.85
p-19	2.523p	Vivian Krafft,66, (13,13-51,87-42,40)	Trongården IF, Lyngby	Frederksberg	21.07.85
p-18	2.352p	Vivian Krafft,66, (13,00-47,90-36,05)	Trongården IF, Lyngby	Skive	29.09.84
p-17	2.337p	Vivian Krafft,66, (12,38-43,59-42,07)	AK-Delta, Slagelse	Tårnby	15.10.83
p-16	2.247p	Vivian Krafft,66, (12,02-43,30-38,07)	AK-Delta, Slagelse	Glostrup	25.09.82
p-15	2.116p	Vivian Krafft,66, (11,30-41,43-34,72)	AK-Delta, Slagelse	Slagelse	16.09.81

Ungdom: ungdomsredskaber - ungdomstabel.

p-17	* 2.651p	Vivian Krafft,66, (12,38-43,59-42,07)	AK-Delta, Slagelse	Tårnby	15.10.83
p-16	* 2.535p	Vivian Krafft,66, (12,02-43,30-38,07)	AK-Delta, Slagelse	Glostrup	25.09.82

ungdomsredskaber - ungdomstabel

p-15	* 2.524p	Vivian Krafft,66, (11,30-41,43-34,72)	AK-Delta, Slagelse	Slagelse	16.09.81
p-14	* 2.213p	Gitte Gregersen,66, (10,49-37,96-26,37)	Aalborg FF	Skovdalen, Aalb.	29.06.80

* = seniorredskaber

Kastemangekamp mænd:

kaste 5-kamp:

D22år	4.403p	Torben Wolf,78,	Aalborg Atletik	Øbro	19.08.00
	(63,70-14,23-49,14-19,24-62,88)				
d-19	4.122p	Torben Wolf,78,	Esbjerg AF	Esbjerg	27.09.97
	(59,90-13,08-41,90-18,25-65,06)				
d-18	3.696p	Michael Jepsen,65,	Gullfoss	Tårnby	15.10.83
	(47,27-11,94-42,43-15,82-60,50)				
d-17	3.564p	Simon Jensen,76,	IK-Viking, Rønne	Greve	24.07.93
	(53,38-11,80-39,88-16,38-45,94)				

Ungdom: ungdomsredskaber - seniortabel

d-19	4.568p	Torben Wolf,78,	Esbjerg AF	Esbjerg	07.08.97
	(66,46-14,96-45,64-22,27-62,62)				
d-18	4.227p	Torben Wolf,78,	Esbjerg AF	Greve	25.05.96
	(56,96-14,32-44,04-20,14-58,88)				

Ungdom: ungdomsredskaber - ungdomstabel

d-17	4.935p	Torben Wolf,78,	Esbjerg AF	Esbjerg	23.09.95
	(64,00-15,30-46,30-18,92-61,60)				
d-16	4.485p	Jan Strøm Sørensen,71,	Skive AM	Skive	20.09.87
	(61,04-13,29-42,00-18,44-50,22)				

Kaste 4-kamp:

Ungdom: ungdomsredskaber - ungdomstabel

d-15	3.270p	Morten Zabel,79,	Esbjerg AF	Esbjerg	27.11.94
	(42,82-15,52-47,12-38,04)				
d-14	3.379p	Lasse Ringhofer,73,	Hvidovre IF	Roskilde	24.10.87
	(51,70-12,67-46,14-47,24)				

Kaste 3-kamp:

Ungdom: ungdomsredskaber - ungdomstabel

d-15	2.463p	Torben Wolf,78,	Esbjerg AF	Skovdalen, Aalb.	21.08.93
	(12,68-43,32-56,30)				
d-14	2.516p	Brian V. Jacobsen,70,	IK-Hellas, Roskilde	Roskilde	06.10.84
	(15,55-43,42-47,95)				

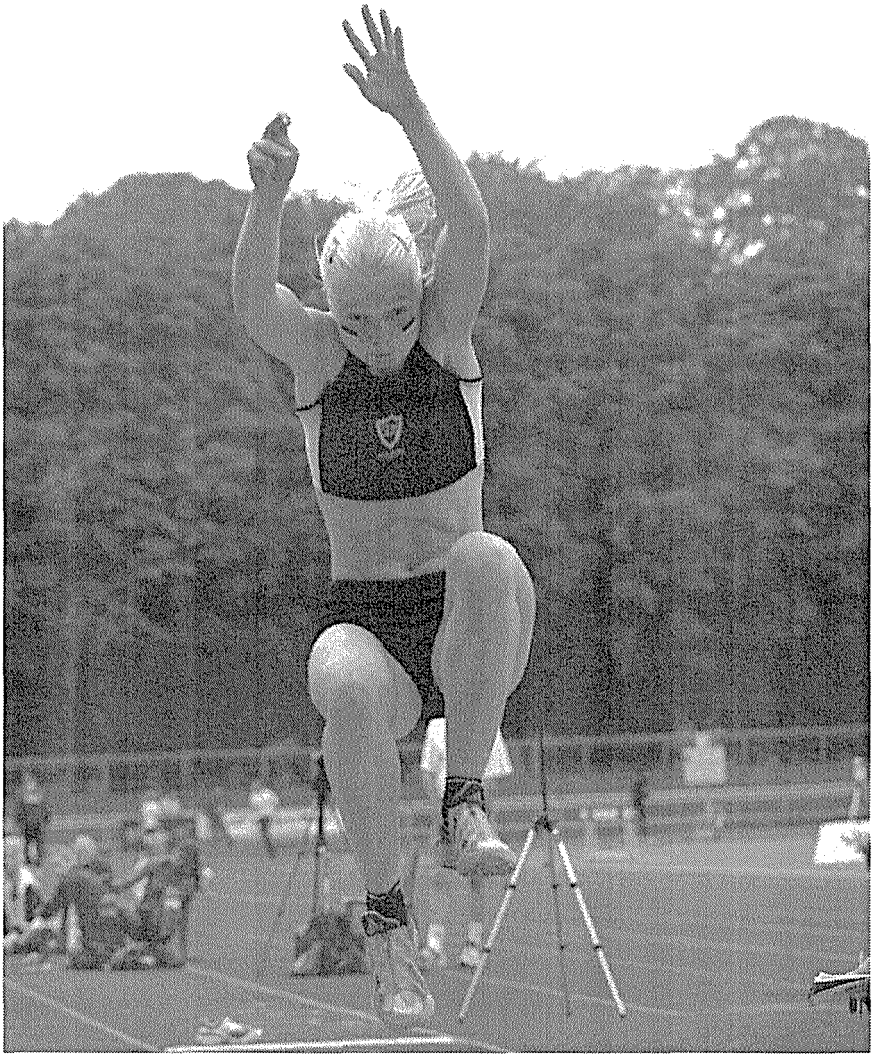

Trespring, kvinder (Lotte Thiesen)

Danmarksturneringen, finale

Fotograf : Erik Laursen

50 m	6,33	Dorthe A.Rasmussen,58,	Frederiksberg IF	Grenoble	22.02.81
60 m	7,40	Lene Demsitz,59,	IF-Sparta	Rødovre	10.01.88
	7,40	Lene Demsitz,59,	IF-Sparta	Vittel	27.02.88
200 m	24,33	Sofie Abildtrup,80,	IF-Sparta	Malmø	22.02.03
400 m	54,76	Rikke Rønholt,76,	IF-Sparta	Malmø	23.02.03
	* 54,76	Sofie Abildtrup,80,	IF-Sparta	Gainesville	06.03.04
800 m	2.02,33	Heidi Jensen,66,	Køge	Stockholm	17.02.00
1.500 m	4.10,20	Tina Krebs,63,	Fremad Holbæk	East Rutherford	09.02.85
1 mile	4.38,40	Tina Krebs,63,	Fremad Holbæk	East Rutherford	08.02.86
3.000 m	9.29,42	Trine B.Pedersen,66,	Frederiksberg IF	Rødovre	28.01.89
	* 9.19,64	Rikke Pedersen,75,	Trongården IF	Indianapolis	08.03.97
50 m hæk	7,29	Helle Sichlau,57,	Kastrup Tårnby AK	Grenoble	21.02.81
60 m hæk	e 8,42	Lene Demsitz,59,	IF-Sparta	Stockholm	02.02.86
	8,2	Dorthe A.Rasmussen,58,	Frederiksberg IF	Århus	07.02.81
Længdespring	6,77	Renata P.Nielsen,66,	Århus 1900	Barcelona	12.03.95
3-spring	13,58	Dorthe Jensen,73,	Århus 1900	Paris	07.03.97
Højdespring	1,90	Pia Zinck,71,	Århus 1900	Paris	07.03.97
	1,90	Pia Zinck,71,	Århus 1900	Arnstadt	31.01.98
Stangspring	4,23	Marie Bagger Rasmussen,72,	Århus 1900	Malmø	17.02.02
Kuglestød	14,71	Birthe Kofoed,54,	Herlufsholm GF	Rødovre	13.10.80
4 x 200 m	1.43,7	**Landsholdet,**		Göteborg	07.03.70
		Else Hadrup,48,Viborg AF - Pia Lund,49,Skovbakken-Birthe Pedersen,51,Grenå - Birgitte Jennes,53,TIF			
	* 1.42,96	**Landsholdet,**		Stange	01.02.92
		Trine Andersson,73,HIF - Charlotte Beiter,67,Sparta-Julie Widstrup,71,FIF - Ane Skak,71,1900			
6-kamp	4.671p	Lisbeth Larsen,57,	IF-Sparta	Århus	13.02.88
		(9,1-12,51-1,67-7,6-5,83-2.29,4)			
5-kamp	3.943p	Charlotte Beiter,67,	IF-Sparta	Århus	09.02.91
		(8,92-1,79-11,31-5,97-2.33,9)			

50 m	5,92	Hossein Asgari,80	IF-Sparta	Hvidovre	02.02.00
	5,5 m	Claus Hirsbro,68,	Trongården IF	Århus	15.01.94
60 m	6,65	Benjamin Hecht,78,	Sparta	Malmø	20.02.99
200 m	21,28	Benjamin Hecht,78,	Sparta	Malmø	20.02.99
400 m	47,38	Christian Birk,75,	Sparta	Stockholm	15.02.01
800 m	1.42,67	Wilson Kipketer,72,	Sparta	Paris	09.03.97
1.000 m	2.14,96	Wilson Kipketer,72,	Sparta	Birmingham	20.02.00
1.500 m	3.43,5	Ruben Sørensen,54,	Randers Freja	Los Angeles	21.01.79
	* 3.38,85	Mogens D.Guldberg,63,	IF-Sparta	Sevilla	28.02.91
1 mile	3.59,13	Mogens D.Guldberg,63,	IF-Sparta	Zaragoza	26.02.88
3.000 m	7.44,76	Mogens D.Guldberg,63,	IF-Sparta	Sevilla	10.03.91
50 m hæk	6,82	Anders Sækmose,74,	Sparta	Hvidovre	05.02.03
60 m hæk	7,84	Claus Hirsbro,68,	Trongården IF	Malmø	03.03.96
4 x 100 m	& 40,83	**Landsholdet,**		Luleå	25.02.86
		Lars Hummel,65,Sparta-HenrikPaulsen,63-Sparta-PeterRegli,63,Viby-Morten Kjems,65,Viby			
4 x 200 m	1.26,50	**Mix - hold**		Göteborg	25.02.96
		Claus Hirsbro,68, TIF-Lars Pedersen,66,Sparta-Peter Voigt,74, TIF-Kenneth Jensen,69, 1900			
	1.30,48	**SKIVE AM**		Malmø	24.02.02
		Carsten Schmidt,79 - Anders Holm,75-Stefan Schmidt,79 - Thomas Grønnemark,75			
Længdespring	7,54	Jesper Tørring,47,	IK-Skovbakken	Ollerup	28.02.71
Trespring	15,95	Anders Møller,77,	Århus 1900	Århus	14.02.04
Højdespring	2,27	Michael Mikkelsen,66,	IF-Sparta	Glasgow	04.03.90
Stangspring	5,72	Martin Voss,67,	Århus 1900	Malmø	25.02.95
Kuglestød	21,63	Joachim B.Olsen,77,	Århus 1900	Tallin	25.02.04
7-kamp	5.542p	Lars Warming,63,	Århus 1900	Århus	13.02.88
		(7,0-7,15-13,40-1,90-7,9-4,60-2.51,5)			
8-kamp	6.168p	Lars Warming,63,	Århus 1900	München	27.-28.02.88
		(7,27-14,21-1,86-50,60/6,97-8,21-4,30-2.52,88)			

Bemærk : & = resultat opnået på rundbane over 200 meter. * = endnu ikke anerkendt.

50 meter piger:

p22år	6,63	Sille Søndergaard,83,	Sparta	Hvidovre	05.02.02
p-19	6,63	Sille Søndergaard,83,	Sparta	Hvidovre	05.02.02
p-18	6,78	Louise Højland,80,	Hvidovre AM	Hvidovre	31.01.98
p-17	6,63	Sille Søndergaard,83,	Sparta	Hvidovre	02.02.00
p-16	7,01	Sara Petersen,87,	Århus 1900	Århus	30.12.03
p-15	6,77	Sille Søndergaard,83,	Viking Rønne	Hvidovre	31.01.98
p-14	7,05	Elisabeth Onana,86,	Sparta	Hvidovre	29.01.00
p-13	7,28	Anna Kristensen,87,	Århus 1900	Århus	09.12.00

60 meter piger:

p22år	7,3	Else Hadrup,49,	Viborg AF	Wien	23.03.69
	7,54	Christina Schnohr,75,	Århus 1900	Göteborg	08.02.97
p-19	7,54	Christina Schnohr,75,	Frederiksberg IF	Rødovre	12.02.94
p-18	7,4	Helle Theil Nielsen,64,	Trongården IF, Lyngby	Rødovre	27.02.82
	7,67	Christina Schnohr,75,	Frederiksberg IF	Rødovre	10.01.93
p-17	7,57	Sille Søndergaard,83,	Sparta	Göteborg	19.02.00
p-16	7,73	Camilla Voigt,78,	Herlev IF	Rødovre	12.02.94
p-15	7,91	Anne Larsen,81,	Herning GF	Malmø	02.03.96
p-14	7,86	Sille Søndergaard,83,	Viking , Rønne	Malmö	06.12.97
p-13	7,9	Helle Jensen,69,	Aalborg FF	Rødovre	27.02.82
	7,9	Tine Bach Ejlersen,85,	Herning GF	Århus	12.12.98
	e 8,17	Anne Larsen,81,	Herning GF	Århus	10.12.94

200 meter piger:

p22år	24,75	Julie S.-Scherer,84,	Sparta	Malmø	28.02.04
p-19	24,86	Camilla Voigt,78,	Trongården IF	Malmø	01.03.97
p-18	25,16	Helena S.-Scherer,84,	Sparta	Malmø	16.02.02
p-17	25,42	Sara Petersen,87,	Århus 1900	Malmø	28.02.04
p-16	25,06	Sara Petersen,87,	Århus 1900	Malmø	22.02.03
p-15	25,90	Sara Petersen,87,	Århus 1900	Malmø	20.01.02
p-14	25,93	Sara Petersen,87,	Århus 1900	Göteborg	01.12.01
p-13	28,68	Julie Sørensen,90,	Greve IF	Karlskrona	20.12.03

400 meter piger:

p22år	55,60	Rikke Rønholt,76,	Sparta	Gainesville	09.02.98
p-19	56,14	Julie S.-Scherer,84,	IF-Sparta	Malmø	23.02.03
p-18	59,65	Julie S.-Scherer,84,	Sparta	Malmø	24.02.02
p-17	56,7	Birgitte Jennes,53,	Trongården IF, Lyngby	Göteborg	07.03.70
	e 57,20	Sara Petersen,87,	Århus 1900	Malmø	29.02.04
p-16	56,28	Sara Petersen,87,	Århus 1900	Malmø	23.02.03
p-15	58,92	Sara Petersen,87,	Århus 1900	Malmø	19.01.02
p-14	59,72	Sara Petersen,87,	Århus 1900	Göteborg	01.12.01
p-13	64,13	Maria Basbøl,90,	Greve IF	Göteborg	06.12.03

800 meter piger:

p-22	2.02,64	Tina Krebs,63,	Fremad Holbæk	Boston	10.02.84
p-19	2.10,3	Tina Krebs,63,	Fremad Holbæk	Rødovre	30.01.82
p-18	2.14,8	Trine B.Pedersen,66,	IK-Hellas, Roskilde	Rødovre	08.01.84
p-17	2.09,6	Heidi Christiansen,66,	Køge G- & IF	Rødovre	22.01.83
p-16	2.11,4	Heidi Christiansen,66,	Køge G- & IF	Rødovre	10.01.82
p-15	2.17,05	Bodil Have,87,	Odense Atletik/OGF	Karlskrona	21.12.02
p-14	2.18,1	Joan Hansen,62,	Hvidovre IF	Rødovre	21.02.76
p-13	2.27,6	Dorthe Rasmussen,60,	Glostrup IC	Ollerup	17.02.73

1.500 meter piger:

p22år	4.10,20	Tina Krebs,63,	Fremad Holbæk	East Rutherford	09.02.85
p-19	4.31,8	Dorthe S.Rasmussen,60,	Glostrup IC	Rødovre	27.01.79
p-18	4.34,05	Heidi Christiansen,66,	Køge G- & IF	Rødovre	28.01.84
p-17	4.24,5	Dorthe S.Rasmussen,60,	Glostrup IC	Rødovre	20.02.77
p-16	4.38,26	Anna Holm Jørgensen,87,	IK-Viking	Malmø	23.02.03
p-15	4.40,4	Nina Christiansen,64,	Frederiksberg IF	Rødovre	24.02.79
p-14	4.42,4	Tina Lagermann,68,	Gullfoss, Kbh.	Rødovre	28.02.82
p-13	4.54,5	Helle Thomassen,73,	Randers Real A	Rødovre	++.02.86

3.000 meter piger:

p22år	9.19,64	Rikke Pedersen,75,	Trongården IF	Indianapolis	08.03.97
p-19	9.52,18	Hanne Kjærsgaard,68,	Glostrup IC	Rødovre	24.01.87
p-18	10.40,66	Nicoline B.Hansen,86,	Esbjerg AF	Malmø	28.02.04
p-17	9.54,84	Anna Holm Jørgensen,87,	IK-Viking	Malmø	28.02.04
p-16	9.55,2	Anna Holm Jørgensen,87,	IK-Viking	Malmø	22.02.03
p-15		krav 10.50			
p-14	10.59,97	Katrine Holtz,89,	Kolding KFUM	Malmø	28.02.04
p-13	10.36,8	Karina Henriksen,64,	Greve IF	Berlin V.	26.11.77

50 meter hæk piger:

p22år	7,95	Rikke Sørensen,81,	FIF Hillerød	Hvidovre	05.02.03
p-19	8,05	Janne Marie Barslev,82,	Århus 1900	Århus	15.12.01
p-18	8,01	Cecilie F.Sørensen,86,	Århus 1900	Århus	06.03.04
p-17	7,75	Sille Søndergaard,83,	Sparta	Hvidovre	30.01.00
p-16	7,86	Karina Johansen,83,	Hvidovre AM	Hvidovre	31.01.99
p-15	7,62	Sara Petersen,87,	Århus 1900	Århus	28.12.02
p-14	7,91	Sara Petersen,87,	Århus 1900	Århus	15.12.01
p-13	8,66	Sara Petersen,87,	Århus 1900	Århus	30.12.00

60 meter hæk piger:

p22år	8,45	Anne K. Andersen,82,	Aabenraa IG	Malmø	23.02.02
p-19	8,65	Anne K. Andersen,82,	Aabenraa IG	Malmø	25.02.01
p-18	8,6	Anne Marie G. Pedersen,65,	AK Holstebro	Århus	03.12.83
p-17	8,74	Anne M.Eskildsen,87,	Aabenraa IG	Malmø	28.02.04
p-16	8,78	Sara Petersen,87,	Århus 1900	Malmø	19.01.03
p-15	8,83	Christina Holm,74,	Aalborg FF	Århus	26.02.89
p-14	8,89	Sara Petersen,87,	Århus 1900	Göteborg	01.12.01
p-13	10,01	Sara Petersen,87,	Århus 1900	Århus	09.12.00
	9,7	Christina Poulsen,91,	Dybvad	Århus	25.01.04

Længdespring piger:

p22år	5,96	Charlotte Petersen,67,	AK 73	Århus	13.02.88
p-19	5,72	Susanne Pedersen,53,	Trongården IF, Lyngby	Göteborg	12.02.72
	5,72	Eva Knudsen,71,	Trongården IF, Lyngby	Århus	17.02.90
p-18	5,89	Helle G.Hansen,70,	Haderslev IF	Århus	07.02.88
p-17	5,63	Karina Johansen,83,	Hvidovre AM	Malmø	04.03.00
p-16	5,83	Camilla Voigt,78,	Herlev IF	Århus	06.03.94
p-15	5,57z	Trine F.-Madsen,79,	Nivå A	Århus	06.03.94
p-14	5,48z	Tine Bach Ejlersen,85,	Herning GF	Århus	11.12.99
p-13	5,18z	Tine Bach Ejlersen,85,	Herning GF	Århus	12.12.98

3-spring piger:

p22år	12,31	Lotte Thiesen,81,	Viking , Rønne	Malmø	22.02.03
p-19	12,18	Karina M.Johansen,83,	Hvidovre AM	Malmø	24.02.02
p-18	11,79	Kathrine Vejgaard,78,	Esbjerg AF	Göteborg	25.02.96
p-17	11,60	Karina M.Johansen,83,	Hvidovre AM	Malmø	05.03.00
p-16	11,77	Karina M.Johansen,83,	Hvidovre AM	Malmø	21.02.99
p-15	11,08z	Karina M.Johansen,83,	Hvidovre AM	Hvidovre	05.12.98
p-14	11,11z	Karina M.Johansen,83,	Hvidovre AM	Hvidovre	06.12.97
p-13		krav 10.00			

Højdespring piger:

p22år	1,84	Grith Ejstrup,53,	IK-Skovbakken	Malente	11.02.73
p-19	1,72	Michala Hjarne,79,	Frederiksberg IF	Hvidovre	31.01.97
p-18	1,78	Grith Ejstrup,53,	IK-Skovbakken	Ollerup	27.02.71
p-17	1,76	Lone P.Sørensen,66,	IK-Skovbakken	Århus	++.02.83
p-16	1,74	Pernille Frederiksen,77,	Randers Real Atletik	Århus	27.02.93
p-15	1,69	Lone P.Sørensen,66,	IK-Skovbakken	Rødovre	++.++.81
p-14	1,65	Lilli Søndergaard,63,	Herlev IF	Rødovre	10.12.77
	1,65	Belinda Pedersen,66,	Hvidovre IF	Rødovre	01.03.80
p-13	1,50	Lene Østergaard Hansen,84,	FIF Hillerød	Hvidovre	01.02.97

Stangspring piger:

p22år	3,80	Anita Tørring,79,	Sparta	Malmø	25.02.01
p-19	3,60	Karen Klintø,83,	Århus 1900	Lübeck	16.02.02
p-18	3,60	Karen Klintø,83,	Århus 1900	Malmø	25.02.01
p-17	3,40	Karen Klintø,83,	Vidar , Sønderborg	Malmø	04.03.00
	3,40	Louise Lundin,87,	Aalborg AM	Malmø	29.02.04
p-16	3,10	Karen Klintø,83,	Vidar , Sønderborg	Göteborg	05.12.99
p-15	2,80	Katja Bach,89,	Randers Freja	Århus	06.03.04
p-14	2,80	Iben Høgh-Pedersen,90,	Randers Freja	Århus	17.01.04
p-13	2,50	Iben Høgh-Pedersen,90,	Randers Freja	Århus	08.03.03
p-12	2,15	Iben Høgh-Pedersen,90,	Randers Freja	Århus	28.12.02

Kuglestød piger:

p22år	13,65	Vivian Krafft,66,	Trongården IF, Lyngby	Rødovre	02.02.85
p-19	13,65	Vivian Krafft,66,	Trongården IF	Rødovre	02.02.85
p-18	12,98	Louise Brændstrup,76,	Århus 1900	Århus	05.02.94
p-17 4,0	13,71	Jytte Lyng Larsen,58,	Frederikshavn AK-66	Ollerup	22.02.75
3,0	14,76	Christina Scherwin,76,	Århus 1900	Århus	30.01.93
p-16 4,0	12,59	Louise Brændstrup,76,	Århus 1900	Århus	21.03.92
p-15 4,0	12,20	Jytte Lyng Larsen,58,	Frederikshavn AK-66	Ollerup	17.02.73
3,0	12,05	Anja Olesen,83,	Hvidovre AM	Hvidovre	04.12.98
p-14 3,0	12,64	Christina Scherwin,76,	Århus 1900	Århus	15.12.90
p-13 2,0	13,29	Trine Mulbjerg,90,	Ringkøbing Atletik Klub	Århus	06.12.03
p-12 2,0	12,25	Trine Mulbjerg,90,	Ringkøbing IK	Århus	07.12.02

Mangekamp (5-kamp / 4-kamp) piger

p22år	3.814p	Charlotte Petersen,67, (8,8-1,67-10,36-5,96-2.29,1) *	AK 73 , København	Århus	13.02.88
p-19	3.421p	Henriette Lykke,73, (9,31-1,58-12,42-5,22-2.41,62)	IK-Hellas, Roskilde	Århus	15.02.92
p-18	3.618p	Helle G. Hansen,70, (9,5-1,70-10,49-5,88-2.35,4) *	Haderslev IF	Århus	13.02.88
p-17	2.830p	Karina M.Johansen,83, (9,40-1,58-10,52-2.36,42)	Hvidovre AM	Århus	05.03.00
p-16	3.092p	Karina M.Johansen,83, (8,92-1,64-11,38-2.36,4)	Hvidovre AM	Århus	13.02.99
p-15	2.778p	Line Worm Jensen,67, (9,8-1,57-9,02-2.34,1) *	Viby IF	Århus	20.02.82
p-14	2.691p	Tine Bach Ejlersen,85, (9,57-1,46-8,30-2.31,4)	Herning GF	Århus	13.02.99

* : omregnet fra 6 kamp.

50 meter drenge:

d22år	5,92	Hossein Asgari,80,	Sparta	Hvidovre	02.02.00
d-19	5,99	Hossein Asgari,80,	Frederiksberg IF	Hvidovre	03.02.99
d-18	6,10	Hossein Asgari,80,	Frederiksberg IF	Hvidovre	31.01.98
d-17	6,09	Martin Krabbe,85,	AK Holstebro	Århus	28.12.02
d-16	6,26	Jonas Hansen,86,	Sparta	Hvidovre	19.01.02
d-15	6,43	Mikkel Matzen,87,	OA/OGF	Århus	16.02.02
	5,9	Kristian Ørnsø,88,	Bagsværd AC	Hvidovre	20.12.03
d-14	6,74	Jesper Thykier,85,	FIF Hillerød	Hvidovre	30.01.99
d-13	6,87	Kristian B. Ørnsø,88,	Bagsværd AC	Hviodvre	08.12.01
d-12	7,14	Mikkel Retsloff,88,	FIF Hillerød	Hvidovre	29.01.00

60 meter drenge:

d22år	6,65	Benjamin Hecht,78,	Sparta	Malmø	20.02.99
d-19	6,76	Lars Pedersen,66,	IF-Sparta, København	Stockholm	09.02.85
d-18	6,96	Benjamin Hecht,78,	Københavns IF	Malmø	02.03.96
d-17	6,8	Lars Pedersen,66,	IF-Sparta, København	Rødovre	09.01.83
	e 7,06	Jakob Kunst,74,	Silkeborg AK 77	Århus	09.03.91
d-16	7,21	Espen Gatzwiller,81,	Sparta, København	Malmø	01.03.97
d-15	7,38	Daniel Olesen,81,	Århus 1900	Malmø	02.03.96
d-14	7,2	Bjørn Søndergaard,63,	Herlev IF	Rødovre	10.12.77
	7,2	Niels Christensen,65,	Vejle IF	Århus	10.02.79
d-13	8,02	Gert Skals,83,	Randers Real A	Århus	07.12.96
	7,86	**Ivan Moses,91,**	**Århus 1900**	**Århus**	**04.12.04**

200 meter drenge:

d22år	21,28	Benjamin Hecht,78,	Sparta	Malmø	20.02.99
d-19	21,91	Benjamin Hecht,78,	Sparta	Malmø	01.03.97
d-18	22,24	Espen Gatzwiller,81,	Sparta	Malmø	20.02.99
d-17	22,95	Espen Gatzwiller,81,	Sparta	Malmø	07.03.98
d-16	23,55	Kristian B.Ørnsø,88,	Bagsværd AC	Malmø	28.02.04
d-15	23,93	Mikkel Matzen,87,	Odense Atletik / OGF	Malmø	23.02.02
d-14	24,97	Jesper Thykier,85,	FIF Hillerød	Malmø	20.02.99
d-13		krav 26,0			

400 meter drenge:

d22år	49,00	Josva Jørgensen,75,	Århus 1900	Malmø	01.03.97
d-19	49,49	Peter Voigt,74,	Herlev IF	Malmø	19.02.93
d-18	49,46	Nicklas Hyde,86,	Køge Atletik	Malmø	29.02.04
d-17	50,3	Ole Christensen,60,	Korsør AK	Berlin W	26.11.77
d-16	51,99	Mikkel Matzen,87,	Odense Atletik/OGF	Malmø	23.02.03
d-15		krav 55,5			
d-14	56,95	Peter Voigt,74,	Værløse Atletik	Rødovre	++.02.88
d-13	58,7	Lars Pedersen,66,	Frederiksberg IF	Rødovre	15.12.79

800 meter drenge:

d22år	1.53,47	Frederik Taarnhøj,81,	IF-Sparta	Malmø	22.02.03
d-19	1.55,44	Jakob M.Jensen,71,	Trongården IF, Lyngby	Rødovre	20.01.90
d-18	1.54,1	Jens Østengaard,62,	IF-Sparta, København	Rødovre	13.01.80
d-17	1.54,7	Anders Vedel,65,	Aalborg FF	Rødovre	30.01.82
d-16	2.00,75	Jonas Gregersen,84,	Randers Freja	Malmø	05.03.00
d-15	2.07,65	Christian Cieslak,87,	Esbjerg AF	Malmø	23.02.02
d-14	2.12,02	Mohammed Bashir,84, (u)	Kolding KFUM	Malmø	08.03.98
d-13	2.11,1	Thomas Jørgensen,70,	Køge G- & IF	Rødovre	11.12.83

1.500 meter drenge:

d22år	3.51,39	Henning Brandt,60,	AK-73, København	Göteborg	05.02.82
d-19	3.57,9	Mikkel Bjergsø,75,	Sparta	Manhatten	09.12.94
d-18	3.59,8	Thomas Sørensen,63,	Køge G- & IF	Rødovre	27.12.81
d-17	4.02,8	Anders Vedel,65,	Aalborg FF	Rødovre	28.02.82
d-16	4.04,4	Anders Vedel,65,	Aalborg FF	Rødovre	01.02.81
d-15	4.14,5	Kent Andersen,70,	Vejle IF	Rødovre	++.02.85
d-14	4.23,9	Anders Vedel,65,	Aalborg FF	Rødovre	24.02.79
d-13		krav 4.40,0			

3.000 meter drenge:

d22år	8.09,39	Kenneth Andreasen,63,	Freja, Odense	Rødovre	02.02.85
d-19	8.42,54	Morten Munkholm,85,	Randers Freja	Malmø	25.01.04
d-18	8.37,02	Mohammed Bashir,84, (u)	Kolding KFUM	Malmø	23.02.02
d-17	8.40,97	Mohammed Bashir,84, (u)	Kolding KFUM	Malmø	25.02.01
d-16	8.51,0	Bent Povlsen,61,	AK-73, København	Berlin Vest	26.11.77
d-15		krav 9.20			
d-14		krav 9.50			
d-13		krav 10.10			

50 meter hæk drenge:

d-22	7,31	Peter Eriksen,81,	IF Sparta	Hvidovre	05.02.02
d-19	7,37	Mikkel Larsen,81,	AK Holstebro	Århus	30.12.00
d-18	7,12	Henrik Baker,80,	Trongården IF	Hvidovre	01.02.98
d-17	7,26	Henrik Baker,80,	Trongården IF	Hvidovre	02.02.97
d-16	7,59	Jakob Buus Jensen,82,	Sparta	Hvidovre	04.12.98
d-15	7,67	Thomas Flensborg-Madsen,82,	Nivå G	Hvidovre	02.02.97
d-14	8,10	Chris Møller,86,	Århus 1900	Århus	30.12.00
d-13	8,98	Jesper Zuschlag,87,	Vordingborg AC	Hvidovre	30.01.00

60 meter hæk drenge:

d22år	7,8	Erik S.Jensen,62,	Viby IF	Rødovre	21.01.84
	e 8,11	Erik S.Jensen,62,	Viby IF	Rødovre	28.01.84
d-19	8,29	Olau Thomassen,80,	Aalborg Atletik	Århus	14.02.99
d-18	8,0	Helge Julius,71,	Aarhus GF	Århus	19.03.89
	e 8,43	Klaus Munkholm,79,	Fredensborg AK	Malmø	02.03.97
d-17	8,30	Henrik Baker,80,	Trongården IF	Malmø	02.03.97
d-16	8,2	Bjørn Søndergaard,63,	Herlev IF	Rødovre	24.02.79
	8,2	René Christensen,67,	Herlev IF	Rødovre	06.02.83
	e 8,50	Thomas F.-Madsen,82,	Sparta	Malmø	08.03.98
d-15	8,6	Bjørn Søndergaard,63,	Herlev	DHL-Hallen	++.03.78
	e 8,99	Bjarke Pedersen,85,	Århus 1900	Århus	09.12.00
d-14	8,6	Morten Kjems,65,	Kolding KFUM	Rødovre	24.02.79
d-13	10,48	Henrik Sandager,84,	Herning GF	Århus	11.01.97
	10,13	**Tonnic Suphaphat,91,**	**Aalborg AM**	**Göteborg**	**05.12.04**
	9,8	Michael Kofoed-Nielsen,85,	FIF Hillerød	Århus	12.12.98

Længdespring drenge:

d22år	7,49	John Steffen,80,	Århus 1900	Malmø	17.02.02
d-19	7,33	John Steffen,80,	Sparta	Malmø	20.02.99
d-18	7,12	Niklas Andersen,78,	IF Gullfoss	Malmø	02.03.96
d-17	7,08	Jakob Kunst,74,	Silkeborg AK 77	Århus	09.03.91
d-16	6,81	Jakob Kunst,74,	Silkeborg AK 77	Århus	17.03.90
d-15	6,50	Thomas F.-Madsen,82,	Nivå A	Malmø	26.01.97
d-14	5,95z	Thomas F.-Madsen,82,	Nivå A	Malmø	02.03.96
d-13	5,66z	Daniel Olesen,81,	Århus 1900	Århus	10.12.94

3-spring drenge:

d22år	15,67	Peder Dalby,62,	Aarhus GF	Göteborg	07.02.82
d-19	14,93	Thomas F.-Madsen,82,	Sparta	Malmø	25.02.01
d-18	13,76	Bjarne Bender,65,	Københavns IF	København	10.02.83
d-17	13,78	Johan van Putten,57,	AK-Holstebro	Ollerup	24.02.74
	13,87	**Jacob Himmelstrup,87,**	**Aarhus GF**	**Århus**	**04.12.04**
d-16	13,24	Hans Bruntt,73,	Fredericia AK-63	Århus	05.02.89
d-15	12,35z	Christian Lang Jensen,89,	Vejle IF	Malmø	28.02.04
d-14	11,75z	Janich T. Sørensen,83,	Skovbakken	Århus	06.12.97
d-13		krav 10,50			

Højdespring drenge:

d22år	2,21	Michael Mikkelsen,66,	IF Sparta	Gent	21.02.88
d-19	2,13	Lars Bach Jensen,69,	Hals f.s.	Rødovre	10.01.88
d-18	2,05	Stig Oxholm,64,	IF Gullfoss	Rødovre	++.02.82
d-17	2,06	Stig Oxholm,64,	IF-Gullfoss, kbh.	Rødovre	27.12.81
d-16	2,01	Oluf Engberg,66,	Århus 1900	Rødovre	27.02.82
d-15	1,93	Oluf Engberg,66,	Århus 1900	Århus	08.12.81
d-14	1,87	Lasse Ringhofer,73,	Hvidovre IF	Rødovre	22.02.87
d-13	1,80	Jan Riis Nielsen,69,	Aalborg AK	Göteborg	11.12.82

Stangspring drenge:

d22år	5,35	Piotr Buciarski,75,	IF Sparta	Reno	25.01.97
d-19	4,80	Thor Torp,79,	IF Sparta	Malmø	07.03.98
d-18	4,70	Martin Voss,67,	Århus 1900	Århus	07.12.85
	4,70	Carl Chr.Bohn,74,	Frederiksberg IF	Rødovre	18.01.92
	4,70	Laust Lund,79,	Frederiksberg IF	Malmø	01.03.97
d-17	4,60	Jakob Papsø,71,	IK-Skovbakken	Randers	13.03.88
d-16	4,40	Jakob Papsø,71,	IK-Skovbakken	Århus	12.12.87
d-15	4,25	Peter S.Clausen,65,	Hvidovre IF	Rødovre	01.03.80
d-14	4,00	Peter S.Clausen,65,	Rødovre AC	Rødovre	29.11.79
d-13	3,10	Mikkel Nielsen,88,	Århus 1900	Hvidovre	10.02.01

Kuglestød drenge:

d22år	19,41	Joachim B.Olsen,77,	Aalborg Atletik	Indianapolis	05.03.99
d-19 7,26	17,19	Blerim Polisi,78,	Odense Atletik	Ollerup	09.11.97
6,0	17,19	Kim Christensen,84,	Århus 1900	Malmø	18.01.03
d-18	16,15	Jan A.Sørensen,66,	Trongården IF, Lyngby	Århus	19.02.84
d-17 5,0	16,13	Torben Wolf,78,	Esbjerg AF	Århus	09.12.95
d-16	15,40	Jan H.Hansen,61,	IK-Hellas, Roskilde	Rødovre	20.02.77
d-15 4,0	16,40	Gert Skals,83,	Randers Real A	Malmø	07.03.98
d-14	15,58	Gert Skals,83,	Randers Real A	Århus	06.12.97
d-13 3,0	14,06	Gert Skals,83,	Randers Real A	Århus	07.12.96

mangekamp drenge:

d22år	5.504p	Lars Warming,63, (6,9-7,22-13,14-1,95-8,1-4,30-2.49,5)	Århus 1900	Århus	16.02.85
d-19	5.139p	Lars Warming,63, (6,9-6,97-11,76-1,95-8,7-3,85-2.45,4)	Århus 1900	Århus	20.02.82
d-18	5.085p	Lars Warming,63, (7,0-6,86-11,48-2,00-8,7-3,85-2.47,5)	Århus 1900	Århus	21.02.81
d-17	3.828p	Henrik Baker,80, (8,54-3,25-14,12-1,90-3.03,2)	Trongården IF	Århus	15.02.97
d-16	3.653p	Gert Skals,83, (8,85-3,55-14,54-1,85-3.15,7)	Randers Real A	Århus	13.02.99
d-15	3.590p	Gert Skals,83, (9,47-2,95-15,08-1,70-3.04,4)	Randers Real A	Århus	15.02.98
d-14	2.974p	Gert Skals,83, (10,18-2,50-12,77-1,70-3.18,6)	Randers Real A	Århus	15.02.97

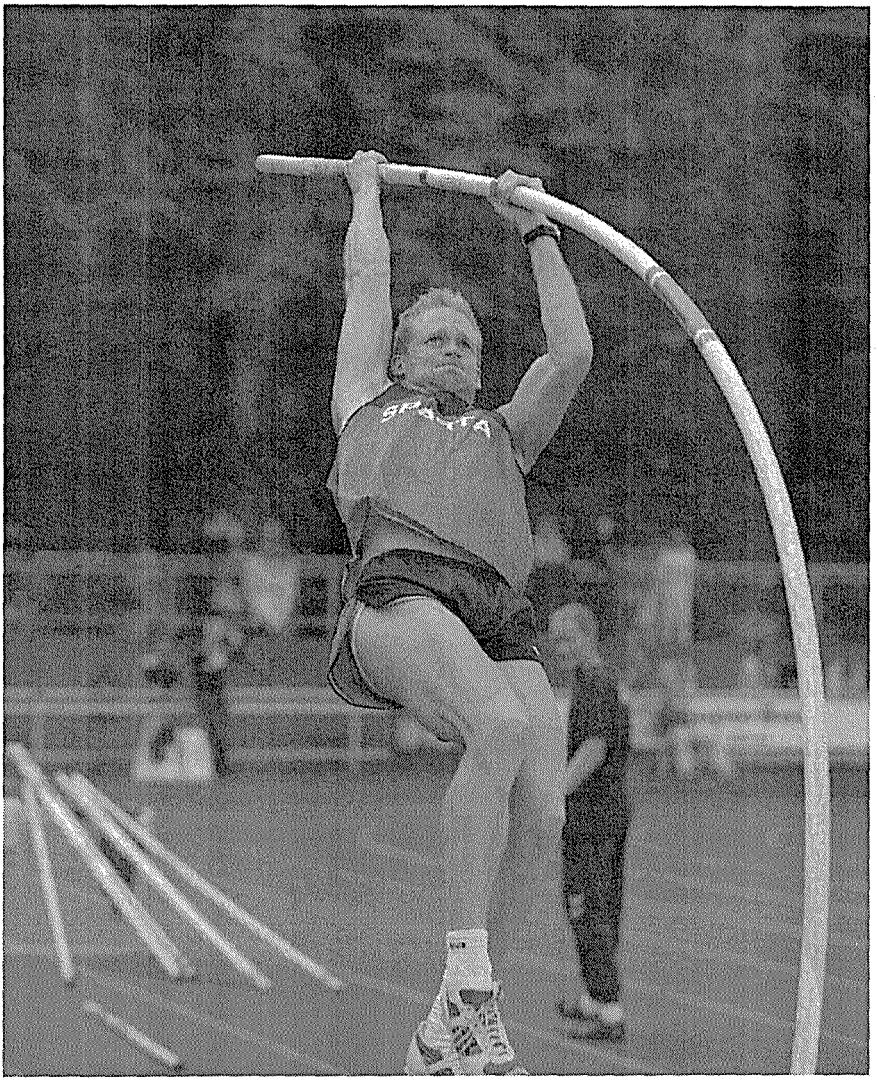

Stangspring, mænd (Ken Jensen)

Danmarksturneringen, finale

Fotograf : Erik Laursen

100 m	11,13	Helinä Marjamaa,56,	FIN	Lahti	19.07.83
200 m	22,39	Mona-Lisa Pursiainen,51,	FIN	Moskva	20.08.73
400 m	50,14	Riitta Salin,50,	FIN	Rom	04.09.74
800 m	1.59,44	Malin Ewerlöf,72,	SWE	Budapest	19.08.98
1.000 m	2.38,70	Randi Langøigjelten-Bjørn,57,	NOR	London	11.09.81
	2.38,70	Maria Akraka,66,	SWE	Göteborg	24.08.94
1.500 m	4.00,55	Grete Waitz,53,	NOR	Praha	03.09.78
1 mile	4.26,90	Grete Waitz,53,	NOR	Gateshead	09.07.78
3.000 m	8.31,75	Grete Waitz,53,	NOR	Oslo	17.07.79
5.000 m	14.37,33	Ingrid Kristiansen,56,	NOR	Stockholm	05.08.86
10.000 m	30.13,74	Ingrid Kristiansen,56,	NOR	Oslo	05.07.86
100 m hæk	12,47	Ludmila Engquist,64,	SWE	Atlanta	29.07.96
	12,47	Ludmila Engquist,64,	SWE	Sevilla	28.08.99
200 m hæk	26,80	Gunn Olsson,46,	SWE	Sollentuna	23.07.71
400 m hæk	54,15	Ann-Louise Skoglund,62,	SWE	Stuttgart	30.08.86
3000 m forh.	9.45,21	Susanne Wigene,78,	NOR	Königs Wüsterhausen	10.09.04
	# 9.43,25	Ida Nilsson,81,	SWE	Nothridge	30.05.04
4 x 100 m	43,37	**Finland,**		Stuttgart	22.08.93
		Anu Pirttimaa,72 - Sisko Hanhijoki,62-		Sanna Hernesniemi,71 - Marja Anneli Salmela,67,	
	45,41	**SoIK-Hellas, Sverige**		Gävle	09.06.90
		Jenny Ögren,71 - Lena Lindquist,68-Helena Fernström,69 - Maria Fernström,67,			
4 x 200 m	1.36,11	**Malmø AI, Sverige**		Malmö	13.06.82
		Kristina Tånnander,55 - Helena Johnsson,63-Lena Wallin,58 - Lena Möller,57,			
4 x 400 m	3.25,7	**Finland,**		Rom	08.09.74
		Marika Eklund,48 - Mona-Lisa Pursiainen,51-Pirjo Wilmi,51 - Riita Salin,50,			
	3.38,6	**IL-Bul, Norge**		Lillehammer	29.08.82
		Anne-Mari Stenbro,56 - Mona Evjen,55-		Marit Eriksen,57 - Astrid Brun,57,	
4 x 800 m	8.37,58	**IFK-Lidingö, Sverige**		Nyköping	07.06.86
		Carina Andersson,68 - Marie Berg, -Susanne Hörner, - Annika Ericson,60,			
1.000 m stafet	2.09,4	**IL-Bul, Norge**		Larvik	12.08.79
		Anne-Mari Stenbro,56 - Eva P.Skardal,52-Marit Eriksen,57 - Mona Evjen,55,			
Længdesping	6,99	Erica Johansson,74,	SWE	Lausanne	05.07.00
3 - spring	14,39	Heli Koivula-Kruger,75,	FIN	Lappeenranta	03.08.03
Højdespring	2,06	Kajsa Bergqvist,76,	SWE	Eberstadt	26.07.03
Stangspring	4,60	Thórey Elísdóttir,77,	ISL	Madrid	17.07.04
Kuglestød	18,57	Asta Ovaska,63,	FIN	Stockholm	20.08.89
Diskoskast	69,68	Mette Bergmann,62,	NOR	Florø	27.05.95
Spydkast	69,48	Trine Hattestad,66,	NOR	Oslo	28.07.00
Hammerkast	69,63	Mia Strömmer,74,	FIN	Potchefstroom	24.03.01
7-kamp	7.001p	Carolina Klüft,83,	SWE	Paris	23.-24.08.03
		(13,18-1,94-14,19-22,98/6,68-49,90-2.12,12)			

100 m	10,08	Geir Moen,69,	NOR	Kristiansand	16.08.96
200 m	20,17	Geir Moen,69,	NOR	Rieti	01.09.96
400 m	45,36	Oddur Sigurdsson,59,	ISL	Austin	12.05.84
800 m	1.41,11	Wilson Kipketer,72,	DEN	Köln	24.08.97
1.000 m	2.16,29	Wilson Kipketer,72,	DEN	Østerbro, Kbh.	23.08.95
1.500 m	3.31,17	Robert K.Andersen,72,	DEN	Zürich	13.08.97
1 mile	3.50,79	Robert K.Andersen,72,	DEN	Berlin	26.08.97
2.000 m	4.59,56	Mogens Guldberg,63,	DEN	Lausanne	15.09.87
3.000 m	7.40,77	Marius Bakken,78,	NOR	Bruxelles	24.08.01
5.000 m	13.06,39	Marius Bakken,78,	NOR	Rom	02.07.04
10.000 m	27.30,99	Martti Vainio,50,	FIN	Praha	29.08.78
20.000 m	59.05,8	Seppo Tuominen,48,	FIN	Colombes	02.10.71
25.000 m	1.14.16,8	Pekka Päivärinta,49,	FIN	Oulu	15.05.75
30.000 m	1.34.05,0	Reino Paukkonen,45,	FIN	Jyväskylä	23.09.72
1 time	20.296 m	Seppo Tuominen,48,	FIN	Colombes	02.10.71
110 m hæk	13,35	Arto Bryggare,58,	FIN	Los Angeles	05.08.84
	13,35	Robert Kronberg,76,	SWE	Lausanne	04.07.01
200 m hæk	23,08	Peter Eriksson,64,	SWE	Østerbro, Kbh.	02.08.89
400 m hæk	47,98	Sven Nylander,62,	SWE	Atlanta	01.08.96
3000 m forh.	8.08,02	Anders Gärderud,46,	SWE	Montreal	28.07.76
4 x 100 m	38,63	**Sverige,**		Atlanta	02.08.96
		Peter Karlsson,70 - Torbjörn Mårtensson,72-Lars Hedner,67 - Patrik Strenius,72,			
	39,35	**Malmø AI, Sverige**		Uddevalla	18.06.94
		Mikael Wennolf,71 - Matias Ghansah,74-Lars Hedner,67 - Thomas Leandersson,66,			
1.000 m stafet	1.52,49	**IF-Sparta, Danmark**		Lyngby	08.07.90
		Christian Trajkovski,65 - Karsten Krygermeier,69-Lars Pedersen,66 - Henrik Paulsen,63,			
4 x 200 m	1.25,53	**IF-Sparta, Danmark**		Østerbro, Kbh.	03.06.89
		Christian Trajkovski,65 - Bernie Bengtsson,62-Henrik Paulsen,63 - Lars Pedersen,66,			
	1.25,53	**IF-Sparta, Danmark**		Østerbro, Kbh.	19.05.90
		Christian Trajkovski,65 - Henrik Paulsen,63-Karsten Krygermeier,69 - Lars Pedersen,66,			
4 x 400 m	3.01,12	**Finland,**		München	10.09.72
		Stig Lönnqvist,49 - Ari Salin,47-Ossi Karttunen,48 - Markku Kukkoaho,46,			
	3.06,67	**Malmö AI, Sverige**		Västerås	14.06.98
		Magnus Hansson,72 - Rikard Rasmusson,74-Niklas Eriksson,69 - Jimisola Laursen,77,			
4 x 800 m	7.19,44	**Malmö AI, Sverige**		Huddinge	08.06.96
		Tobias Andersson,73 - Joel Johansson,72-Torbjörn Johansson,70 - Jörgen Zaki,72,			
4 x 1.500 m	15.09,3	**Mälarhöjdens IK, Sverige**		Värnamo	12.06.83
		Jan Persson,61 - Lars Ericsson,57-Antero Rinne,61 - Juha Moilanen,61,			
Længdespring	8,21	Mattias Sunneborn,70,	SWE	Malmø	27.06.96
Trespring	17,79	Christian Olsson,80,	SWE	Athen	22.08.04
Højdespring	2,42	Patrik Sjöberg,65,	SWE	Stockholm	30.06.87
Stangspring	5,87	Oscar Janson,75,	SWE	Rovaniemi	29.06.03
Kuglestød	21,69	Reijo Ståhlberg,52,	FIN	Fresno	05.05.79
Diskoskast	71,26	Rickard Bruch,46,	SWE	Malmö	15.11.84
Hammerkast	83,30	Olli-Pekka Karjalainen,80,	FIN	Lathi	14.07.04
Spydkast	93,09	Aki Parviainen,74,	FIN	Kuortane	26.06.99
10-kamp	8.730	Eduard Hämäläinen,69,	FIN	Athen	05.-06.08.97
		(1081-756-1571-197-4671/1374-5050-520-5982-43710)			

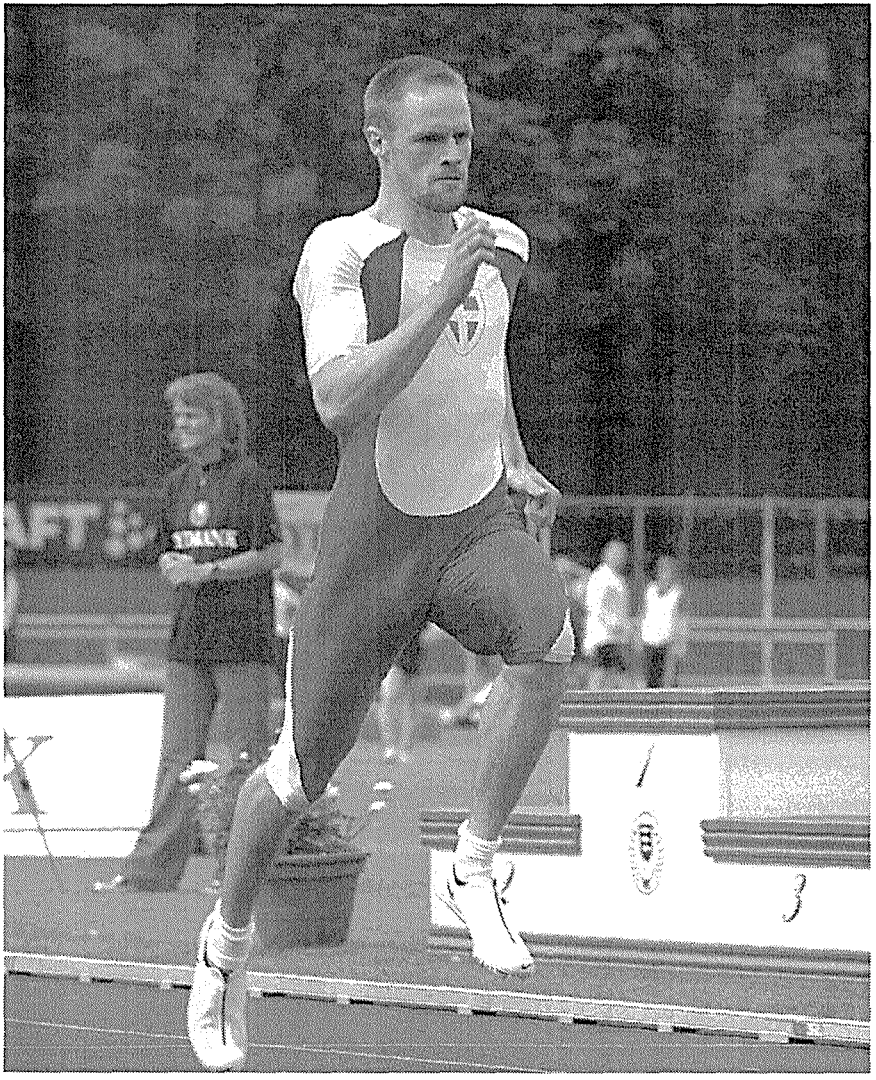

200 m, mænd (Mads Bangsø)

Danmarksturneringen, finale

Fotograf : Erik Laursen

Aldersgrænse 19 år:

100 m	11,35	Linda Haglund,56,	SWE	Sofia	12.07.75
200 m	23,00	Johanna Manninen,80,	FIN	Göteborg	05.09.99
400 m	52,23	Ann-Louise Skoglund,62,	SWE	Malmö	13.08.81
800 m	2.02,97	Mari Warlo,62,	NOR	Göteborg	16.06.81
1.500 m	4.07,47	Inger Knutsson,55,	SWE	Duisburg	26.08.73
3.000 m	8.48,36	Annemari Sandell,77,	FIN	Bergen	28.06.96
5.000 m	14.56,22	Annemari Sandell,77,	FIN	Stockholm	08.07.96
10.000 m	31.40,42	Annemari Sandell,77,	FIN	Atlanta	27.07.96
100 m hæk	13,02	Susanne Kallur,81,	SWE	Santiago de Chile	19.10.00
400 m hæk	56,00	Ann-Louise Skoglund,62,	SWE	Göteborg	11.08.81
2000 m forh.	6.36,84	Anni Tuimala,82,	FIN	Lillehammer	19.08.01
3000 m forh.	10.04,99	Ulla Tuimala,82,	FIN	Göteborg	02.09.01
4 x 100 m	44,40	**FINLAND**		Riga	08.08.99
		Manuela Bosco,82 - Katja Salivaara,80-		Johanna Manninen,80 - Heidi Hannula,80,	
	47,15	**Södertälje IF , Sverige**		Västerås	14.06.98
		Linda Fodov,80 - Helene Nordquist,80-Karin Hellegren,80 - Hanna Peterson,80,			
4 x 400 m	3.40,01	**Sverige,**		Duisburg	26.08.73
		Lena Bergström,55 - Annika Andersson,56-Angelicka Blomquist,55 - Ann Larsson,55,			
	3.47,9	**Göteborg's KIK, Sverige**		Helsingborg	07.07.73
		Ewa Carlsson,58 - Birgitta Blomquist,58-Angelicka Blomquist,55 - Ann Larsson,55,			
Længdespring	6,72	Erica Johansson,74,	SWE	Seoul	19.09.92
3 - spring	13,44	Chukwuwete Olomina,78,	SWE	Sävedalen	05.06.95
Højdespring	1,92	Carolina Klüft,83,	SWE	Kingston	19.07.02
stangspring	4,17	Vala Flosadottir,78,	ISL	Bordeaux	28.09.96
Kuglestød	17,93	Marika Tuliniemi,74,	FIN	San Sebastian	30.07.93
Diskoskast	56,48	Satu Sulkio,61,	FIN	Suolahti	10.07.80
Hammerkast	63,60	Sini Pöyry,80,	FIN	Riga	08.08.99
Spydkast	55,51	Asdis Hjálmsdóttir,85,	ISL	Grosetto	13.07.04
7-kamp	6.542p	Carolina Klüft,83,	SWE	München	09.-10.08.02
		(13,33-1,89-13,16-23,71/6,36-47,61-2.17,99)			

Aldersgrænse 19 år:

100 m	10,43	Erlend Sæterstøl,75,	NOR	Lissabon	20.07.94
200 m	20,83	Kimmo Saaristo,62,	FIN	Utrecht	23.08.81
	20,83	Johan Engberg,81,	SWE	Göteborg	05.09.99
400 m	46,07	Rikard Rasmusson,74,	SWE	Seoul	18.09.92
800 m	1.47,08	Vebjörn Rodal,72,	NOR	Oslo	06.07.91
1.500 m	3.38,07	Ari Paunonen,58,	FIN	Tampere	31.07.77
5.000 m	13.41,03	Ari Paunonen,58,	FIN	Helsinki	07.06.77
10.000 m	29.00,3	Henrik Jørgensen,61,	DEN	Glostrup	29.05.80
110 m hæk	13,65	Antti Haapakoski,71,	FIN	Jäsänkoski	26.07.90
400 m hæk	50,37	Jussi Heikkila,83,	FIN	Lahti	16.06.02
2.000 m forh.	5.30,2	Vesa Laukkanen,58,	FIN	Donetsk	21.08.77
3.000 m forh.	8.34,84	Anders Carlson,59,	SWE	Stockholm	05.08.78
4 x 100 m	40,58	**Finland,**		Utrecht	23.08.81
		Juha Pyy,63 - Jouni Törrönen,63-Ilari Jauro,62 - Kimmo Saaristo,62,			
	41,40	**Turun Urheiluliitto, FINALND**		Kalajoki	05.07.97
		Ville Laine,78 - Tero Virjonen,78-Pasi Teini,78 - Ari Vuorio,78,			
4 x 400 m	3.09,76	**Sverige,**		Skien	22.08.93
		Tobias Karlsson,74 - David Bergdahl,74-Mathias Sundin,74 - Rikard Rasmusson,74,			
	3.18,66	**Heleneholms IF, Sverige**		Karlshamn	13.06.92
		Anders Hansson,74, - Mathias Leisvik, -Robert Nilsson,74, - Rikard Rasmusson,74,			
Længdespring	7,95	Matias Ghansah,74,	SWE	Belfast	21.06.91
Trespring	16,30	Christian Olsson,80,	SWE	Espoo	29.08.99
Højdespring	2,33	Patrik Sjöberg,65,	SWE	Oslo	09.07.83
	2,33	Patrik Sjöberg,65,	SWE	Eberstadt	10.06.84
	2,33	Patrik Sjöberg,65,	SWE	Los Angeles	11.08.84
Stangspring	5,60	Matti Mononen,83,	FIN	Kuortane	28.07.02
Kuglestød	19,13	Mika Vasara,83,	FIN	Eurajoki	03.07.02
Diskoskast	62,04	Kenth Gardenkrans,55,	SWE	Helsingborg	11.08.74
Hammerkast	78,33	Olli-Pekka Karjalainen,80,	FIN	Seinäjoki	05.08.99
Spydkast	83,87	Andreas Thorkildsen,82,	NOR	Bergen	07.06.01
10-kamp	7.881	Aki Heikkinen,80,	FIN	Riga	05.-06.08.99
		(11,10-7,23-13,87-1,92-49,71/15,25-40,96-4,80-66,75-4.36,2)			

Kvinder :

50 m	6,17	Linda Haglund,56,	SWE	Grenoble	22.02.81
	6,17	Linda Haglund,56,	SWE	Grenoble	22.02.81
60 m	7,13	Linda Haglund,56,	SWE	Milano	12.03.78
	7,13	Linda Haglund,56,	SWE	Turku	31.01.81
200 m	23,03	Sanna Hernesniemi,71,	FIN	Toronto	14.03.93
400 m	52,40	Ann-Louise Skoglund,62,	SWE	Madrid	23.02.86
800 m	2.00,01	Maria Akraka,66,	SWE	Stockholm	19.02.98
1000 m	2.38,11	Malin Ewerlöf,72,	SWE	Stockholm	25.02.99
1500 m	4.07,74	Maria Akraka,66,	SWE	Genova	14.02.92
1 mile	4.38,40	Tina Krebs,63,	DEN	East Rutherford	08.02.86
3000 m	8.50,26	Ingrid Kristiansen,56,	NOR	Turku	23.02.85
5000 m	15.06,49	Sara Wedlund,75,	SWE	Stockholm	25.02.96
50 m hæk	7,29	Gunhild Olsson,46,	SWE	Grenoble	11.03.92
	7,29	Helle Sichlau,57,	DEN	Grenoble	21.02.81
60 m hæk	7,88	Ludmilla Engquist,64,	SWE	Madrid	05.02.97
højde	2,03	Kajsa Bergqvist,76,	SWE	Stockholm	18.02.03
stang	4,51	Thorey Elisdottir,77,	ISL	Fayetteville	10.03.01
længde	6,89	Erica Johansson,74,	SWE	Gent	27.02.00
3-spring	14,12	Camilla Johansson,76,	SWE	Gent	26.02.00
kugle	17,84	Asta Hovi,63,	FIN	Madrid	23.02.86
5-kamp	4580	Tiia Hautala,72,	FIN	Gent	25.02.00
		(8,36-1,77-13,92-6,26-2.16,48)			
4x200 m	1.37,35	SVERIGE		Malmø	21.02.98
		Jenny Kallur,81 - Therese Olofsson,73-Linda Fernström,81 - Sofie Hildenborg,76,			

Mænd :

50 m	5,82	Raimo Vilen,45,	FIN	Grenoble	11.03.72
	5,5 m	Claus Hirsbro,68,	DEN	Århus	15.01.94
60 m	6,57	Fernando Ramirez,74,	NOR	Lievin	18.02.96
200 m	20,47	Geir Moen,69,	NOR	Birmingham	23.02.97
400 m	45,59	Jimisola Laursen,77,	SWE	Wien	03.03.02
800 m	1.42,67	Wilson Kipketer,72,	DEN	Paris	09.03.97
1000 m	2.14,96	Wilson Kipketer,72,	DEN	Birmingham	20.02.00
1500 m	3.38,16	Antti Loikkanen,55,	FIN	Milano	12.03.78
1 mile	3.58,20	Antti Loikkanen,55,	FIN	Los Angeles	20.01.79
3000 m	7.44,76	Mogens Guldberg,63,	DEN	Sevilla	10.03.91
5000 m	13.47,94	Hannu Okkola,54,	FIN	Espoo	13.02.83
50 m hæk	6,46	Robert Kronberg,76,	SWE	Sindelfingen	04.03.01
60 m hæk	7,54	Robert Kronberg,76,	SWE	Lisboa	10.03.01
	7,54	Robert Kronberg,76,	SWE	Glasgow	18.03.01
højde	2,41	Patrik Sjöberg,65,	FIN	Piræus	01.02.87
stang	5,83	Jani Lehtonen,69,	FIN	Stockholm	08.03.94
længde	8,20	Mattias Sunneborn,70,	SWE	Barcelona	11.03.95
3-spring	17,80	Christian Olsson,80,	SWE	Göteborg	05.03.02
kugle	22,09	Mika Halvari,70,	FIN	Tampere	07.02.00
7-kamp	6.293	Jon Arnar Magnusson,69,	ISL	Maebashi	06.-07.03.99
		(6,99-7,69-16,08-2,02/8,09-5,00-2.39,55)			
4x200 m	1.25,20	SVERIGE		Umeå	24.02.01
		Jimisola Laursen,77 - Mattias Sunneborn,70-Johan Wismann,82 - Christofer Sandin,79,			

100 m	10,73	Christine Arron,73,	FRA	Budapest	19.08.98
200 m	21,71	Marita Koch,57,	DDR	Karl Marx Stadt	10.06.79
	21,71	Marita Koch,57,	DDR	Postdam	21.07.84
	21,71	Heike Drechsler,64,	DDR	Jena	29.06.86
	21,71	Heike Drechsler,64,	DDR	Stuttgart	29.08.86
400 m	47,60	Marita Koch,57,	DDR	Canberra	06.10.85
800 m	1.53,28	Jarmila Kratochvilova,51,	CSSR	München	26.07.83
1.000 m	2.28,98	Svetlana Masterkova,68,	RUS	Bruxelles	23.08.96
1.500 m	3.52,47	Tatyana Kazankina,51,	SSSR	Zürich	13.08.80
1 mile	4.12,56	Svetlana Masterkova,68,	RUS	Zürich	14.08.96
2.000 m	5.25,36	Sonia O'Sullivan,69	IRL	Edinburgh	08.07.94
3.000 m	8.21,42	Gabriela Szabo,75,	ROM	Monaco	19.07.02
5.000 m	14.24,68	Elvan Abeylegesse,82,	TUR	Bergen	11.06.04
10.000 m	30.01,09	Paula Radcliffe,73,	GBR	München	06.08.02
1 time	18.084m	Silvana Cruciata,53,	ITA	Rom	04.05.81
20.000 m	1.06.55,5	Rosa Mota,	POR	Lisabon	14.05.83
25.000 m	1.29.29,2	Karolina Szabo,61,	HUN	Budapest	22.04.88
30.000 m	1.47.05,6	Karolina Szabo,61,	HUN	Budapest	22.04.88
100 m hæk	12,21	Yordanka Donkova,61,	BUL	Stara Zagora	20.08.88
400 m hæk	52,34	Yuliya Pechonkina,78,	RUS	Tula	08.08.03
3000 m forh	9.01,59	Gulnara Samitova,78,	RUS	Iraklio	04.07.04
4 x 100 m	41,37	**DDR,**		Canberra	06.10.85
		Silke Gladisch,54 - Sabine Rieger,63-Ingrid Auerswald,57 - Marlies Göhr,58,			
4 x 200 m	1.28,15	**DDR,**		Jena	09.08.80
		Marlies Göhr,58 - Romy Müller,58-Bärbel Wöckel,55 - Marita Koch,57,			
4 x 400 m	3.15,17	**SSSR,**		Seoul	01.10.88
		Tatyana Ledovskaya,66 - Olga Nazarova,65-Mariya Pinigina,58 - Olga Bryzgina,63,			
4 x 800 m	7.50,17	**SSSR,**		Moskva	05.08.84
		Nadezhda Olizarenko,53 - Lyubov Gurina,57-Lyudmila Borisova,59,-Irina Podyalovskaya,59,			
5.000 m gang	20.02,60	Gillian O'Sullivan,76,	EIR	Dublin	13.07.02
10.000 m gang	41.56,23	Nadezhda Ryashkina,67,	USSR	Seattle	24.07.90
20.000 m gang	1.26.52,3	Olimpiada Ivanova,	RUS	Brisbane	06.09.01
Længdespring	7,52	Galina Chistyakova,62,	SSSR	Leningrad	11.06.88
Trespring	15,50	Inessa Kravets,66,	UKR	Göteborg	10.08.95
Højdespring	2,09	Stefka Kostadinova,65,	BUL	Rom	30.08.87
Stangspring	4,92	Yelena Isinbayeva,82,	RUS	Bruxelles	03.09.04
Kuglestød	22,63	Natalya Lisovskaya,62,	SSSR	Moskva	07.06.87
Diskoskast	76,80	Gabriele Reinsch,63,	DDR	Neubrandenburg	09.07.88
Spydkast	69,48	Trine Hattestad,66,	NOR	Oslo	28.07.00
Hammerkast	76,07	Mihaela Melinte,75,	ROM	Rüdlingen	29.08.99
7-kamp	7.007p	Larisa Nikitina,65,	SSSR	Bryansk	10.-11.06.89
		(13,40-1,89-16,45-23,97/6,73-53,94-2.15,31)			

Uofficielle europarekorder:

½ marathon	66.47	Paula Radcliffe,73,	GBR	Bristol	07.10.01
Mar	2.15.25	Paula Radcliffe,73,	GBR	London	13.04.03

Bemærk: Rekorder mærket med # er ikke anerkendte. Rekorder mærket med * venter på at blive anerkendte.

100 m	9,86	Francis Obikwelu,78,	POR	Athen	22.08.04
200 m	19,72	Pietro Mennea,52,	ITA	Mexico City	12.09.79
400 m	44,33	Thomas Schönlebe,65,	DDR	Rom	03.09.87
800 m	1.41,11	Wilson Kipketer,70,	DEN	Köln	24.08.97
1.000 m	2.12,18	Sebastian Coe,56,	GBR	Oslo	11.07.81
1.500 m	3.28,95	Fermin Cacho,69,	ESP	Zürich	13.08.97
1 mile	3.46,32	Steve Cram,60,	GBR	Oslo	27.07.85
2.000 m	4.51,39	Steve Cram,60,	GBR	Budapest	04.08.85
3.000 m	7.26,62	Mohammed Mourhit,70,	BEL	Monaco	18.08.00
5.000 m	12.49,71	Mohammed Mourhit,70,	BEL	Bruxelles	25.08.00
10.000 m	26.52,30	Mohammed Mourhit,70,	BEL	Bruxelles	03.09.99
1 time	20.944m	Jos Hermens,50,	NED	Papendal	01.05.76
20.000 m	57.18,4	Dionisio Castro,63,	POR	La Fléche	31.03.90
25.000 m	1.13.57,6	Stephane Franke,64,	GER	Walnut	30.03.99
30.000 m	1.31.30,4	James Adler,40,	GBR	London	05.09.70
110 m hæk	12,91	Colin Jackson,67,	GBR	Stuttgart	20.08.93
400 m hæk	47,37	Stéphane Diagana,69,	FRA	Lausanne	05.07.95
3000 m forh.	8.06,91	Simon Vroemen,69,	NED	Monaco	19.07.02
	8.06,91	Bouabdallah Thari,78,	FRA	Saint-Denis	04.07.03
4 x 100 m	37,73	**GBR,**		Sevilla	29.08.99
		Jason Gardener,75 -Darren Campbell,73-Marlon Devonish,76 -Dwain Chambers,78			
4 x 200 m	1.21,10	**ITA,**		Cagliari	29.09.83
		Stefano Tilli,62-Carlo Simionato,61-Giovani Bongiorno,56- Pietro Mennea,52			
4 x 400 m	2.56,60	**GBR,**		Atlanta	03.08.96
		Iwan Thomas,74 - Jamie Baulch,73-Mark Richardson,72 -Roger Black,66			
4 x 800 m	7.03,89	**GBR,**		London	30.08.82
		Peter Elliott,62-Garry Cook,58-Steve Cram,60-Sebastian Coe,56,			
4 x 1.500 m	14.38,8	**BRD,**		Köln	17.08.77
		Thomas Wessinghage,52-Harald Hudak,57-Michael Lederer,55-Karl Fleschen,55,			
20.000 m gang	1.18.35,2	Stefan Johansson,67,	SWE	Bergen	15.05.92
2 timers gang	29.572 m	Maurizio Damilano,57,	ITA	Cuneo	03.10.92
30.000 m gang	2.01.44,1	Maurizio Damilano,57,	ITA	Cuneo	03.10.92
50.000 m gang	3.40.57,9	Thierry Toutain,62,	FRA	Hericourt	29.09.96
Længdespring	8,86	Robert Emmiyan,65,	SSSR	Tsakhadzor	22.05.87
Trespring	18,29	Jonathan Edwards,66,	GBR	Göteborg	07.08.95
Højdespring	2,42	Patrik Sjöberg,65,	SWE	Stockholm	30.06.87
Stangspring	6,14	Sergey Bubka,63,	UKR	Sestriere	31.07.94
Kuglestød	23,06	Ulf Timmermann,62,	DDR	Khania	22.05.88
Diskoskast	74,08	Jürgen Schult,60,	DDR	Neubrandenburg	06.06.86
Hammerkast	86,74	Yuriy Sedykh,55,	SSSR	Stuttgart	30.08.86
Spydkast	98,48	Jan Zelezny,66,	TCH	Jena	25.05.96
10-kamp	9.026	Roman Sebrle,74,	TCH	Götzis	26.-27.05.01
		(10,64-8,11-15,33-2,12-47,79/13,92-47,92-4,80-70,16-4.21,98)			

Uofficielle rekorder:

200 m hæk	22,55	Laurent Ottoz,70,	ITA	Milano	31.05.95
5-kamp	4.273p	Rein Aun,40,	SSSR	Tartu	18.07.68
		(7,33-72,26-21,9-50,06-4.34,5)			
Marathon	2.06.36	Antonio Pinto,66,	POR	London	16.04.00

Bemærk : Rekorder mærket med # er ikke anerkendte. Rekorder mærket med * venter på at blive anerkendte.

Kvinder

Aldersgrænse -19 år:

100 m	10,88	Marlies Oelsner,58,	DDR	Dresden	01.07.77
200 m	22,19	Natalya Bochina,62,	SSSR	Moskva	30.07.80
400 m	49,42	Grit Breuer,72,	DDR	Tokyo	27.08.91
800 m	# 1.57,45	Hildegard Ulrich,59,	DDR	Prag	31.08.78
	1.59,17	Birte Bruhns,70,	DDR	Berlin Ø.	20.07.88
1.000 m	2.35,4	Irina Nikitina,61,	SSSR	Podolsk	05.08.79
1.500 m	4.04,39	Zola Budd,66,	GBR	Cwmbran	28.05.84
	# 3.59,96	Zola Budd,66,	GBR	Bruxelles	30.08.85
1 mile	4.17,57	Zola Budd,66,	GBR	Rom	07.09.85
3.000 m	8.28,83	Zola Budd,66,	GBR	Rom	07.09.85
5.000 m	14.56,22	Annemari Sandell,77,	FIN	Stockholm	08.07.96
	# 14.48,07	Zola Budd,66,	GBR	London	26.08.85
10.000 m	31.40,42	Annemari Sandell,77,	FIN	Atlanta	27.07.96
100 m hæk	12,88	Jelena Ovtsharova,76,	UKR	Villeneuve d'Ascq	25.06.95
400 m hæk	# 55,26	Ionela Tirlea,76,	ROM	Nice	12.07.95
	55,46	Ionela Tirlea,76,	ROM	Göteborg	11.08.95
3000 m forh.	10.04,99	Ulla Tuimala,82,	FIN	Göteborg	02.09.01
4 x 100 m	# 43,33	**DDR,** hold , se 43,48		Øst Berlin	20.07.87
	43,48	**DDR,**		Sudbury	31.07.88
		Grit Breuer,72 - Katrin Krabbe,69 -Diana Dietz,69 - Katrin Henke,69			
4 x 400 m	3.28,39	**DDR,**		Sudbury	31.07.88
		Manuela Derr,71 - Stefanie Fabert,69-Anke Wöhlk,70 - Grit Breuer,72			
5.000 m gang	20.31,4	Irina Stankina,77,	RUS	Adler	10.02.96
Længdespring	7,14	Heike Daute,64,	DDR	Bratislava	04.06.83
Trespring	14,62	Tereza Marinova,77,	BUL	Sydney	25.08.96
Højdespring	2,01	Olga Turchak,67,	SSSR	Moskva	07.07.86
	2,01	Heike Balck,70,	DDR	Karl Marx Stadt	18.06.89
Stangspring	4,47	Yelena Isinbayeva,82,	RUS	Budapest	10.02.01
Kuglestød	20,54	Astrid Kumbernuss,70,	DDR	Ormattila	13.07.89
Diskoskast	74,40	Ilke Wyludda,69,	DDR	Berlin Ø.	13.09.88
Hammerkast	71,71	Kamila Skolimowska,82,	POL	Melbourne	09.09.01
Spydkast	61,79	Nikolett Szabo,80,	HUN	Schwechat	23.05.99
7-kamp	6.542p	Carolina Klüft,83,	SWE	München	09.-10.08.02
		(13,33-1,89-13,16-23,71/6,36-47,61-2.17,99)			

Mænd

Aldersgrænse -19 år:

100 m	10,06	Dwain Chambers,78,	GBR	Ljubljana	25.07.97
200 m	20,37	Jürgen Evers,65,	BRD	Schwechat	28.08.83
400 m	45,01	Thomas Schönlebe,65,	DDR	Berlin Ø.	15.07.84
800 m	1.44,63	Yuriy Borzakovskiy,81,	RUS	Lausanne	05.07.00
1.000 m	2.18,31	Andreas Busse,59,	DDR	Dresden	07.08.77
1.500 m	3.35,51	Reyes Estévez,76,	ESP	Zürich	16.08.95
1 mile	3.53,15	Graham Williamson,60,	GBR	Oslo	17.07.79
3.000 m	7.43,20	Ari Paunonen,58,	FIN	Köln	22.06.77
5.000 m	13.27,04	Stephen Binns,60,	GBR	London	14.09.79
10.000 m	28.22,48	Christian Leuprecht,71,	ITA	Koblenz	04.09.90
110 m hæk	13,44	Colin Jackson,67,	GBR	Athen	19.07.86
400 m hæk	48,74	Vladimir Budko,65,	SSSR	Moskva	18.08.84
2.000 m forh.	5.25,01	Arsenios Tsiminos,62,	GRE	Athen	02.10.80
3.000 m forh.	8.29,50	Ralf Pönitzsh,57,	DDR	Warszawa	19.08.76
4 x 100 m	39,05	**GBR,**		Santiago	22.10.00
		Tyrone Edgar,82 - Dwayne Grant,82-Timothy Benjamin,82 - Mark Lewis-Francis,82			
4 x 400 m	3.04,58	**DDR,**		Utrecht	23.08.81
		Uwe Preusche,62 - Frank Loper,62-Eckard Trylus,63, - Jens Carlowitz,64,			
10.000 m gang	38.46,4	Viktor Burayev,82,	RUS	Moskva	20.05.00
Længdespring	8,24	Vladimir Ochkan,68,	SSSR	Leningrad	21.06.87
Trespring	17,50	Volker Mai,66,	DDR	Erfurt	23.06.85
Højdespring	2,37	Dragutin Topic,71,	YUG	Plovdiv	12.08.90
	2,37	Steve Smith,73,	GBR	Seoul	20.09.92
Stangspring	5,80	Maksim Tarasov,70,	SSSR	Bryansk	14.07.89
Kuglestød	20,20	Udo Beyer,55,	DDR	Leipzig	06.06.74
Diskoskast	63,64	Werner Hartmann,59,	BRD	Strasbourg	25.06.78
Hammerkast	78,33	Olli-Pekka Karjalainen,80,	FIN	Seinäjoki	05.08.99
Spydkast	83,87	Andreas Thorkildsen,82,	NOR	Bergen	07.06.01
10-kamp	8.397p	Torsten Voss,63,	DDR	Erfurt	06.-07.07.82
		(10,76-7,66-14,41-2,09-48,37/14,37-41,76-4,80-62,90-4.34,04)			

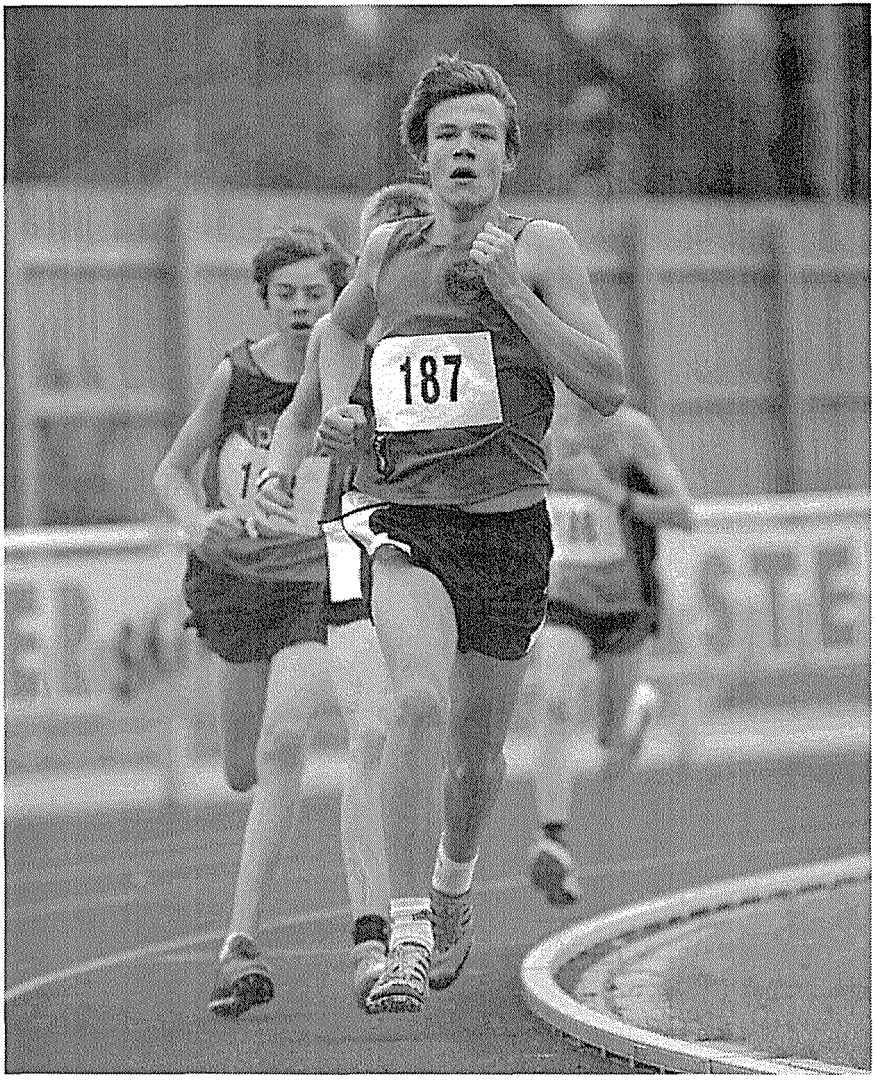

3000 m, drenge 15 år

DTU-holdkamp, finale

Fotograf : Erik Laursen

Kvinder :

50 m	5,96	Irina Privalova,68,	RUS	Madrid	09.02.95
60 m	6,92	Irina Privalova,68,	RUS	Madrid	11.02.93
	6,92	Irina Privalova,68,	RUS	Madrid	09.02.95
200 m	22,10	Irina Privalova,68,	RUS	Lievin	19.02.95
400 m	49,59	Jarmila Kratochvilova,51,	CSSR	Milano	07.03.82
800 m	1.55,82	Jolanda Ceplak,76,	SLO	Wien	03.03.02
1.000 m	2.34,8	Brigitte Kraus,56,	FRG	Dortmund	19.02.78
	# 2.33,93	Inna Yevseyeva,64,	CIS	Moskva	08.02.92
1.500 m	4.00,27	Doina Melinte,56,	RUM	East Rutherford	09.02.90
1 mile	4.17,14	Doina Melinte,56,	RUM	East Rutherford	09.02.90
3.000 m	8.32,88	Gabriela Szabo,75,	ROM	Birmingham	18.02.01
5.000 m	14.47,35	Gabriela Szabo,75,	ROM	Dortmund	13.02.99
50 m hæk	6,58	Cornelia Oschkenat,61,	DDR	Berlin	20.02.88
60 m hæk	7,69	Ludmila Narozhilenko,64,	SSSR	Chelyabinsk	04.02.90
4 x 200 m	1.32,55	**S.C. Eintracht Hamm, BRD,**		Dortmund	20.02.88
		Helga Arendt,64 - Silke B.Knoll,67-Machthild Kluth, - Gisela Kinzel,61,			
	1.32,55	**L.G. Olympia Dortmund , GER,**		Karlsruhe	21.02.99
		Gabi Rockmeier,73 - Birgit Rockmeier,73-Esther Möller,77 - Andrea Phillip,71,			
4 x 400 m	3.24,25	**RUS**		Maebashi	07.03.99
		Tatyana Chebykina,68 - Svetlana Goncharenko,71-Olga Kotlyarova,76 - Natalya Nazarova,79,			
4 x 800 m	8.18,71	**RUS**		Moskva	04.02.94
		Yelena Zaytseva,67-Olga Kuznyetsova,67-Yelena Afanasyeva,65-Yekaterina Podkopayeva,52			
3.000 m gang	11.44,00	Alina Ivanova,69,	CIS	Moskva	07.02.92
Længdespring	7,37	Heike Drechsler,64,	DDR	Wien	13.02.88
Trespring	15,16	Ashia Hansen,71,	GBR	Valencia	28.02.98
Højdespring	2,07	Heike Henkel,64,	GER	Karlsruhe	08.02.92
stangspring	4,86	Yelena Isinbayeva,	RUS	Budapest	06.03.04
Kuglestød	22,50	Helena Fibingerova,49,	CSSR	Jablonec	19.02.77
5-kamp	4.991 p	Irina Belova,68,	CIS	Berlin	15.02.92
		(8,22-1,93-13,25-6,67-2.10,26)			

Mænd:

50 m	5,61	Manfred Kokot,48,	DDR	Berlin	04.02.73
	# 5,61	Jason Gardner,75,	GBR	Madrid	16.02.00
60 m	6,46	Jason Gardener,75,	GBR	Maebashi	07.03.99
200 m	20,25	Linford Christie,60,	GBR	Lievin	19.02.95
400 m	45,05	Thomas Schönlebe,65,	DDR	Sindelfingen	05.02.88
800 m	1.42,67	Wilson Kipketer,72,	DEN	Paris	09.03.97
1.000 m	2.14,96	Wilson Kipketer,72,	DEN	Birmingham	20.02.00
1.500 m	3.33,32	Andres Dias,69,	ESP	Athen	24.02.99
1 mile	3.49,78	Eamonn Coghlan,52,	IRL	East Rutherford	27.02.83
3.000 m	7.32,98	Alberto Garcia,71,	ESP	evilla	22.02.03
5.000 m	13.11,39	Alberto Garcia,71,	ESP	Gent	08.02.03
50 m hæk	6,39	Mark McKoy,61,	AUT	Moskva	27.01.95
60 m hæk	7,30	Colin Jackson,67,	GBR	Sindelfingen	06.03.94
4 x 200 m	1.22,11	**GBR,**		Glasgow	03.03.91
		Lindford Christie,60 - Darren Braithwaite,69-Ade Mafe,66 - John Regis,66			
4 x 400 m	3.03,01	**POL**		Maebashi	07.03.99
		Piotr Haczek,77 - Jacek Bocian,76-Piotr Rysiukiewicz,70 - Robert Mackowiak,70,			
4 x 800 m	7.17,8	**SSSR,**		Sofia	14.03.71
		Valeriy Taratynov,48-Stanislav Meshcherskikh,49-Aleksey Taranov,46-Viktor Semyashkin,47,			
5.000 m gang	18.07,08	Mikhail Shchennikov,67,	RUS	Moskva	14.02.95
Længdespring	8,56	Yago Lamela,77,	ESP	Maebashi	07.03.99
Trespring	17,80	Christian Olsson,80,	SWE	Göteborg	05.03.02
Højdespring	2,42	Carlo Thränhardt,57,	BRD	Berlin	26.02.88
Stangspring	6,15	Sergey Bubka,63,	UKR	Donetsk	21.02.93
Kuglestød	22,55	Ulf Timmermann,62,	DDR	Senftenberg	11.02.89
7-kamp	6.424p	Tomás Dvorák,72,	CZE	Gent	25.-26.02.00
		(6,92-7,81-16,82-2,04 / 7,78-5,00-2.45,68)			

100 m	10,49	Florence Griffith-Joyner,59,	USA	Indianapolis	16.07.88
200 m	21,34	Florence Griffith-Joyner,59,	USA	Seoul	29.09.88
400 m	47,60	Marita Koch,57,	DDR	Canberra	06.10.85
800 m	1.53,28	Jarmila Kratochvilova,51,	CSSR	München	26.07.83
1.000 m	2.28,98	Svetlana Masterkova,68,	RUS	Bruxelles	23.08.96
1.500 m	3.50,46	Qu Yunxia,72,	CHN	Beijing	11.09.93
1 mile	4.12,56	Svetlana Masterkova,68,	RUS	Zürich	14.08.96
2.000 m	5.25,36	Sonia O'Sullivan,69	IRL	Edinburgh	08.07.94
3.000 m	8.06,11	Wang Junxia,73,	CHN	Beijing	13.09.93
5.000 m	14.24,68	Elvan Abeylegesse,82,	TUR	Bergen	11.06.04
10.000 m	29.31,78	Wang Junxia,73,	CHN	Beijing	08.09.93
1 time	18.340 m	Tegla Loroupe,71,	KEN	Borgholzhausen	07.08.98
20.000 m	1.05.26,7	Tegla Loruope,71,	KEN	Borgholzhausen	03.09.00
25.000 m	1.27.05,9	Tegla Loroupe,71,	KEN	Mengerskirchen	21.09.02
30.000 m	1.45.50	Tegla Loroupe,71,	KEN	Warstein	06.06.03
100 m hæk	12,21	Yordanka Donkova,61,	BUL	Stara Zagora	20.08.88
400 m hæk	52,34	Yuliya Pechonkina,78,	RUS	Tula	08.08.03
3000 m forh	9.01,59	Gulnara Samitova,78,	RUS	Iraklio	04.07.04
4 x 100 m	41,37	**DDR,**		Canberra	06.10.85
		(Silke Gladisch,54, - Sabine Rieger,63, -Ingrid Auerswald,57, - Marlies Göhr,58,			
4 x 200 m	1.27,46	**USA,**		Philadelphia	29.04.00
		(La Tasha Jenkins,77, - La Tasha Collander-Richardson, -Nanceen Perry,77,-Marion Jones,75)			
4 x 400 m	3.15,17	**SSSR,**		Seoul	01.10.88
		(Tatyana Ledovskaya,66, - Olga Nazarova,65, -Mariya Pinigina,58, - Olga Bryzgina,63,)			
4 x 800 m	7.50,17	**SSSR,**		Moskva	05.08.84
		(NadezhdaOlizarenko,53,-Lyubov Gurina,57-Lyudmila Borisova,59-Irina Podyalovskaya,59)			
5.000 m gang	20.02,60	Gillian O´Sullivan,76,	IRL	Dublin	13.07.02
10.000 m gang	41.56,23	Nadezhda Ryashkina,67,	SSSR	Seattle	24.07.90
20.000 m gang	1.26.52,3	Olimpiade Ivanova,70,	RUS	Brisbane	06.09.01
Længdespring	7,52	Galina Chistyakova,62,	SSSR	Leningrad	11.06.88
Trespring	15,50	Inessa Kravets,66,	UKR	Göteborg	10.08.95
Højdespring	2,09	Stefka Kostadinova,65,	BUL	Roma	30.08.87
Stangspring	4,92	Yelena Isinbayeva,82,	RUS	Bruxelles	03.09.04
Kuglestød	22,63	Natalya Lisovskaya,62,	SSSR	Moskva	07.06.87
Diskoskast	76,80	Gabriele Reinsch,63,	DDR	Neubrandenburg	09.07.88
Spydkast	71,54	Osleidys Menendez,79,	CUB	Rethymnon	01.07.01
Hammerkast	76,07	Mihaela Melinte,75,	ROM	Rüdlingen	29.08.99
7-kam	7.291p	Jackie Joyner-Kersee,62,	USA	Seoul	23.-24.09.88
		(12,69-1,86-15,80-22,56/7,27-45,66-2.08,51)			
10-kamp	* 8.150p	Marie Collonvillé,	FRA	Talance	25.-26.09.04
		(12,48-34,69-3,50-47,19-56,15/13,96-6,18-11,90-1,80-5.06,09)			
		(100-DT-PV-JT-400m/100mh-LJ-SP-HJ-1500m)			

Landevej

10 km	30.21	Paula Radcliffe,73,	GBR	San Juan	23.02.03
15 km	46.57	Elena Meyer,	RSA	Cape Town	02.11.91
20 km	1.03.26	Paula Radcliffe,73,	GBR	Bristol	06.10.01
½ mar	1.06.44	Elena Meyer,	RSA	Tokyo	15.01.99
25 km	1.22.31	Naoko Takahashi,72,	JPN	Berlin	30.09.01
30 km	1.39.02	Naoko Takahashi,72,	JPN	Berlin	30.09.01
Mar	2.15.25	Paula Radcliffe,73,	GBR	London	13.04.03
100 km	6.33.11	Tomoe Abe,	JPN	Lake Saroma	25.06.00
Ekiden	2.11.41	CHN		Beijing	28.02.98
		(Jiang, Dong, Zhao, Ma, Lan, Lin)			
20 km G	1.26.22	Yan Wang,	CHN	Guangzhou	19.11.01
	1.26.22	Ylena Nikolayeva,	RUS	Cheboksary	18.05.03

Uofficielle verdensrekorder

200 meter hæk	25,82	Patricia Girard,68,	FRA	Nantes	22.09.99

Bemærk: Rekorder mærket med # er ikke anerkendte. Rekorder mærket med * er endnu ikke anerkendte.

100 m	9,78	Tim Montgomery,75,	USA	Paris	14.09.02
200 m	19,32	Michael Johnson,67	USA	Atlanta	01.08.96
400 m	43,18	Michael Johnson,67,	USA	Sevilla	26.08.99
800 m	1.41,11	Wilson Kipketer,70,	DEN	Köln	24.08.97
1.000 m	2.11,96	Noah Ngeny,78,	KEN	Rieti	05.09.99
1.500 m	3.26,00	Hicham El Guerrouj,74,	MAR	Roma	14.07.98
1 mile	3.43,13	Hicham El Guerrouj,74,	MAR	Roma	07.07.99
2.000 m	4.44,79	Hicham El Guerrouj,74,	MAR	Berlin	08.09.99
3.000 m	7.20,67	Daniel Komen,76,	KEN	Rieti	01.09.96
5.000 m	12.37,35	Kenenisa Bekele,	ETH	Hengelo	31.05.04
10.000 m	26.20,31	Kenenisa Bekele,	ETH	Ostrava	08.06.04
1 time	21.101	Arturo Barrios,63,	MEX	La Fleche	30.03.91
20.000 m	56.55,6	Arturo Barrios,63,	MEX	La Fleche	30.03.91
25.000 m	1.13.55,8	Toshihiko Seko,56,	JPN	Christchurch	22.03.81
30.000 m	1.29.18,8	Toshihiko Seko,56,	JPN	Christchurch	22.03.81
110 m hæk	12,91	Colin Jackson,67,	GBR	Stuttgart	20.08.93
400 m hæk	46,78	Kevin Young,66,	USA	Barcelona	06.08.92
3000 m forh.	7.53,63	Shaheen Saif Saaeed,	QAT	Bruxelles	03.09.04
4 x 100 m	37,40	**USA,**		Barcelona	08.08.92
		(Michael Marsh,67-Leroy Burrell,67-Dennis Mitchell,66-Carl Lewis,61)			
	37,40	**USA,**		Stuttgart	21.08.93
		(John Drummond,68-Andre Cason,69-Dennis Mitchell,66 - Leroy Burrell,67,)			
4 x 200 m	1.18,68	**Santa Monica TC, USA**		Walnut	17.04.94
		(Michael Marsh,67-Leroy Burrell,67-Floyd Heard,66-Carl Lewis,61,)			
4 x 400 m	2.54,20	**USA,**		New York	22.07.98
		(Jerome Young,76-Antonio Pettigrew,67-Tyree Washington,76-Michael Johnson,67)			
4 x 800 m	7.03,89	**GBR,**		London	30.08.82
		(Peter Elliott,62-Garry Cook,58-Steve Cram,60-Sebastian Coe,56)			
4 x 1.500 m	14.38,8	**BRD,**		Köln	17.08.77
		(Thomas Wessinghage,52-Harald Hudak,57-Michael Lederer,55-Karl Fleschen,55)			
20.000 m gang	1.17.25,6	Bernardo Segura,,70,	MEX	Bergen	07.05.94
30.000 m gang	2.01.44,1	Maurizio Damilano,57,	ITA	Cuneo	03.10.92
50.000 m gang	3.40.57,9	Thierry Toutain,62,	FRA	Hericourt	29.09.96
2 timers gang	29.572	Maurizio Damilano,57,	ITA	Cuneo	03.10.92
Længdespring	8,95	Mike Powell,63,	USA	Tokyo	30.08.91
Trespring	18,29	Jonathan Edwards,66,	GBR	Göteborg	07.08.95
Højdespring	2,45	Javier Sotomayor,67,	CUB	Salamanca	27.07.93
Stangspring	6,14	Sergey Bubka,63,	UKR	Sestriere	31.07.94
Kuglestød	23,12	Randy Barnes,66,	USA	Westwood (L.A.)	20.05.90
Diskoskast	74,08	Jürgen Schult,60,	DDR	Neubrandenburg06.06.86	
Hammerkast	86,74	Yuriy Sedykh,55,	SSSR	Stuttgart	30.08.86
Spydkast	98,48	Jan Zelezny,66,	TCH	Jena	25.05.96
10-kamp	9.026	Roman Sebrle,74,	TCH	Götzis	26.-27.05.01
		(10,64-8,11-15,33-2,12-47,79/13,92-47,92-4,80-70,16-4.21,98)			

Landevej

10 km	27.02	Haile Gebrselassie,	ETH	Doha	11.12.02
15 km	41.29	Felix Limo,	KEN	Nijmegen	11.11.01
20 km	56.18	Paul Tergat,	KEN	Milano	04.04.98
½ Mar	59.17	Paul Tergat,69,	KEN	Milano	04.04.98
25 km	1.12.45	Paul Kosgei,	KEN	Berlin	09.05.04
30 km	1.28.36	Takayuki Matsumiya,	JPN	Kumamoto	16.02.03
Mar	2.04.55	Paul Tergat,69,	KEN	Berlin	28.09.03
100 km	6.13.33	Takahiro Sunada,	JPN	Lake Saroma	21.06.98
Ekiden	1.57.56	MAR		Litochoro	17.04.94
		(Jabbour, Khattabi, El Guerrouj, Hissou, Boutayeb, Skah)			
20 km G	1.17.21	Jefferson Perez,	ECU	Paris	23.08.03
50 km G	3.36.03	Robert Korzeniowski,	POL	Paris	27.08.03
	* 3.35.29	Denis Nizhegorodov,	RUS	Cheboksary	13.06.04

Uofficielle verdensrekorder:

200 m hæk	22,55	Laurent Ottoz,70,	ITA	Milano	31.05.95
5 - kamp	4282 p	Bill Toomey,39,	USA	London	16.08.69
		(7,58-66,18-21,3-44,52-4.20,3)			

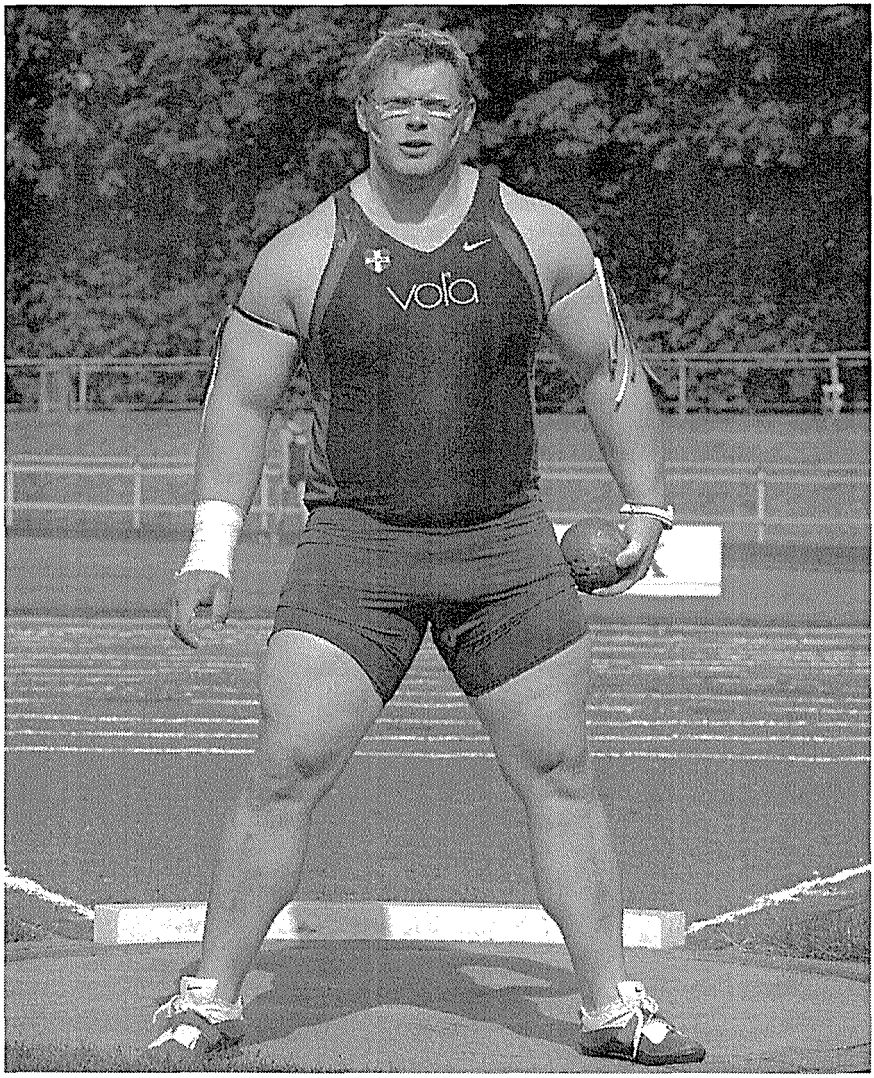

Kuglestød, mænd (Joachim B. Olsen)

Danmarksturneringen, finale

Fotograf : Erik Laursen

Aldersgrænse -19 ÅR

100 m	10,88	Marlies Oelsner,58,	DDR	Dresden	01.07.77
200 m	# 22,11	Allyson Felix,85,	USA	Mexico City	03.05.03
	* 22,18	Allyson Felix,85,	USA	Athen	25.08.04
400 m	49,42	Grit Breuer,72,	DDR	Tokyo	27.08.91
800 m	1.57,18	Wang Yuan,76,	CHN	Beijing	08.09.93
1000 m	2.35,4	Irina Nikitina,61,	URS	Podolsk	05.08.79
	2.35,4	Katrin Wühn,65,	GDR	Potsdam	12.07.84
1.500 m	3.51,34	Lang Yinglai,79,	CHN	Shanghai	18.10.97
1 mile	4.17,57	Zola Budd,66,	GBR	Zürich	21.08.85
3.000 m	8.28,83	Zola Budd,66,	GBR	Roma	07.09.85
5.000 m	14.30,88	Tirunesh Dibaba,85,	ETH	Bergen	11.06.04
10.000 m	30.31,55	Huina Xing,84,	CHN	Paris	23.08.03
100 m hæk	12,84	Aliuska Lopez,69,	CUB	Zagreb	16.07.87
400 m hæk	54,70	Lashinda Demus,83,	USA	Kingston	19.07.02
3000 m forh.	9.30,70	Melissa Rollison,83,	AUS	Brisbane	04.09.01
4 x 100 m	43,38	**USA,**		Tampa	11.07.99
		Alexis Joyce,83-leah Williams,81-Amber Robinson,-maris Buchanan			
	# 43,33	**DDR,**		Øst Berlin	20.07.88
		Grit Breuer,72-Katrin Krabbe,69-Diana Dietz,69-Kathrin Henke,69			
4 x 400 m	3.28,39	**DDR,**		Sudbury	31.07.88
		Manuela Derr,71- Stephanie Fabert,69-Anke Wöhlk,70-Grit Breuer,72			
	* 3.27,60	USA		Grosseto	18.07.04
		Alexandria Anderson, - Ashlee Kidd,-Stephanie Smith,-Natasha Hastrings			
10.000 m gang	43.35,2	Lyudmila Yefimkina,81,	RUS	Moskva	20.05.00
	# 42.56,09	Gao Hongmiao,74,	CHN	Tangshan	27.09.91
Længdespring	7,14	Heike Daute,64,	DDR	Bratislava	04.06.83
3-spring	14,62	Tereza Marinova,77,	BUL	Sydney	25.08.96
Højdespring	2,01	Olga Turchak,67,	SSSR	Moskva	07.07.86
	2,01	Heike Balck,70,	DDR	Karl Marx Stadt	18.06.89
Stangspring	4,47	Yelena Isinbayeva,82,	RUS	Budapest	10.02.01
Kuglestød	20,54	Astrid Kumbernuss,70,	DDR	Orimattila	01.07.89
Diskoskast	74,40	Ilke Wyludda,69,	DDR	Øst Berlin	13.09.88
Hammerkast	71,71	Kamila Skolimowska,82,	POL	Melbourne	09.09.01
	* 72,37	Wenxiu Zhang,	CHN	Nanning	18.04.04
Spydkast	62,93	Juan Xue,86,	CHN	Changsha	27.10.03
7-kamp	6.542p	Carolina Klüft,83,	SWE	München	09.-10.08.02
		(13,33-1,89-13,16-23,71/6,36-47,61-2.17,99)			

Uofficielle verdensrekorder

5.000 m gang	20.31,4	Irina Stankina,77,	RUS	Adler	10.02.96
Marathon	2.23.37	Liu Min,83,	CHN	Beijing	14.10.01

Bemærk: Rekorder mærket med # er ikke anerkendte. Rekorder mærket med * venter på at blive anerkendte.

Aldersgrænse -19 ÅR

100 m	10,01	Darrel Brown,84,	TRI	Paris	24.08.03
200 m	19,93	Usain Bolt,86,	JAM	Hammilton	11.04.04
400 m	43,87	Steve Lewis,69,	USA	Seoul	28.09.88
800 m	1.43,64	Japhet Kimutai,78,	KEN	Zürich	13.08.97
1.000 m	2.15,00	Benjamin Kipkirui,80,	KEN	Nice	17.07.99
1.500 m	3.30,24	Cornelius Chirchir,83,	KEN	Monaco	19.07.02
1 mile	3.50,25	Alex Kipchirchir,84,	KEN	Rieti	07.09.03
3.000 m	7.30,67	Kenenisa Bekele,82,	ETH	Bruxelles	24.08.01
5.000 m	12.52,61	Eluid Kipchoge,84,	KEN	Oslo	27.06.03
10.000 m	27.04,00	Boniface Kiprop,	UGA	Bruxelles	03.09.04
110 m hæk	13,12	Liu Xiang,83,	CHN	Lausanne	02.07.02
400 m hæk	48,02	Danny Harris,65,	USA	Los Angeles	17.06,84
2.000 m forh.	5.25,01	Arsenios Tsiminos,62,	GRE	Athen	02.10.80
3.000 m forh.	7.58,66	Stephen Cherono,82,	KEN	Bruxelles	24.08.01
4 x 100 m	38,66	**USA,**		Grosseto	18.07.04
		David Kimmons, - Demi Omole,-Ivory Williams,85 - LaShawn Merrit,			
4 x 400 m	3.01,09	**USA,**		Grosseto	18.07.04
		Brandon Johnson, - LaShawn Merrit,-Jason Craig,-Kerron Clement,			
10.000 m gang	38.46,4	Viktor Burayev,82,	RUS	Moskva	20.05.00
Længdespring	8,34	Randy Williams,53,	USA	München	08.09.72
Trespring	17,50	Volker Mai,66,	DDR	Erfurt	23.06.85
Højdespring	2,37	Dragutin Topic,71,	YUG	Plovdiv	12.08.90
	2,37	Steve Smith,73	GBR	Seoul	20.09.92
Stangspring	5,80	Maksim Tarasov,70,	SSSR	Bryansk	14.07.89
kugle (6kg)	21,96	Edis Elkasevic,83,	CRO	Zagreb	29.06.02
diskos (1,75kg)	65,88	Omar Ahmed Alghazaly,	EGY	Kairo	07.11.03
hammer (6kg)	81,34	Krisztian Pars,82,	HUN	Szombathely	02.09.01
Spydkast	83,87	Andreas Thorkildsen,82,	NOR	Bergen	07.06.01
10-kamp	8.397p	Torsten Voss,63,	DDR	Erfurt	06.-07.07.82
		(10,76-7,66-14,41-2,09-48,37/14,37-41,76-4,80-62,90-4.34,04)			

Bemærk: Rekorder mærket med # er ikke anerkendte. Rekorder mærket med * er endnu ikke anerkendte.

Uoffficielle verdenrekorder

20.000 m gang	# 1.22.42	Andrey Perlov,61,	SSSR	Donetsk	06.09.80
Marathon	2.10.46	Li Zhuhong,83,	CHN	Beijing	14.10.01

50 m	5,96	Irina Privalova,68,	RUS	Madrid	09.02.95
60 m	6,92	Irina Privalova,68,	RUS	Madrid	11.02.93
	6,92	Irina Privalova,68,	RUS	Madrid	09.02.95
200 m	21,87	Merlene Ottey,60,	JAM	Liévin	13.02.93
400 m	49,59	Jarmila Kratochvilova,51,	CSSR	Milano	07.03.82
800 m	1.55,82	Jolanda Ceplak,76,	SLO	Wien	03.03.02
1.000 m	2.30,94	Maria Mutola,72,	MOZ	Stockholm	25.02.99
1.500 m	3.59,98	Regina Jacobs,63,	USA	Boston	01.02.03
1 mile	4.17,14	Doina Melinte,56,	ROM	East Rutherford	09.02.90
3.000 m	8.29,15	Berhane Adere,73,	ETH	Stuttgart	03.02.02
5.000 m	14.39,29	Berhane Adere,73,	ETH	Stuttgart	31.01.04
50 m hæk	6,58	Cornelia Oschkenat,61,	DDR	Berlin	20.02.88
60 m hæk	7,69	Lyudmila Narozhilenko,64,	SSSR	Chelyabinsk	04.02.90
4 x 200 m	1.32,55	**S.C. Eintracht Hamm, BRD,**		Dortmund	20.02.88
		Helga Arendt,64 - Silke B.Knoll,67-Machthild Kluth, - Gisela Kinzel,61,			
1.32,55		**L.G. Olympia Dortmund , GER,**		Karlsruhe	21.02.99
		Gabi Rockmeier,73 - Birgit Rockmeier,73-Esther Möller,77 - Andrea Phillip,71,			
4 x 400 m	3.23,88	**RUS**		Budapest	07.03.04
		O.Krasnomovets, - Olga Kotlyarova,76-		T.Levina, - Natalya Nazarova,79,	
4 x 800 m	8.18,71	**RUS**		Moskva	04.02.94
		Yelena Zaytseva,67-Olga Kuznyetsova,67-Yelena Afanasyeva,65-Yekaterina Podkopayeva,52			
3.000 m gang	11.40,33	Claudia Iovan,78,	ROM	Bukarest	30.01.99
Længdespring	7,37	Heike Drechsler,64,	DDR	Wien	13.02.88
Trespring	15,16	Ashia Hansen,71,	GBR	Valencia	28.02.98
Højdespring	2,07	Heike Henkel,64,	GER	Karlsruhe	08.02.92
stangspring	4,86	Yelena Isinbayeva,	RUS	Budapest	06.03.04
Kuglestød	22,50	Helena Fibingerova,49,	CSSR	Jablonec	19.02.77
5-kamp	4.991p	Irina Belova,68,	CIS	Berlin	15.02.92
		(8,22-1,93-13,25-6,67-2.10,26)			

Bemærk: Rekorder mærket med # er ikke anerkendte. Rekorder mærket med * venter på at blive anerkendte.

50 m	5,56	Donovan Bailey,67,	CAN	Reno	09.02.96
	# 5,56	Mourice Greene,74,	USA	Los Angeles	13.02.99
60 m	6,39	Maurice Greene,74,	USA	Madrid	03.02.98
	6,39	Maurice Greene,74,	USA	Atlanta	03.03.01
200 m	19,92	Frank Fredericks,67,	NAM	Lievin	18.02.96
400 m	44,63	Michael Johnson,67,	USA	Atlanta	04.03.95
800 m	1.42,67	Wilson Kipketer,72,	DEN	Paris	09.03.97
1.000 m	2.14,96	Wilson Kipketer,72,	DEN	Birmingham	20.02.00
1.500 m	3.31,18	Hicham El Guerrouj,74,	MAR	Stuttgart	02.02.97
1 mile	3.48,45	Hicham El Guerrouj,74,	MAR	Gent	12.02.97
3.000 m	7.24,90	Daniel Komen,76,	KEN	Budapest	06.02.98
5.000 m	12.49,60	Kennenisa Bekele,	ETH	Birmingham	20.02.04
10.000 m	27.50,29	Mark Bett,76,	KEN	Gent	10.02.02
50 m hæk	6,25	Mark McKoy,61,	USA	Kobe	05.03.86
60 m hæk	7,30	Colin Jackson,67,	GBR	Sindelfingen	06.03.94
4 x 200 m	1.22,11	**GBR,**		Glasgow	03.03.91
		Lindford Christie,60 - Darren Braithwaite,69-Ade Mafe,66 - John Regis,66,			
4 x 400 m	3.02,83	**USA**		Maebashi	07.03.99
		André Morris,72 - Desmond Johnson,77-Deon Minor,73 - Milton Campbell,76			
4 x 800 m	7.13,94	**Global Athletics, USA**		Boston	06.02.00
		Joey Woody,73 - Karl Paranya,75-Rich Kenah,70 - David Krummenacker,75			
5.000 m gang	18.07,08	Mikhail Shchennikov,67,	RUS	Moskva	14.02.95
Længdespring	8,79	Carl Lewis,61,	USA	New York	27.01.84
Trespring	17,83	Aliecer Urrutia,74,	CUB	Sindelfingen	01.03.97
Højdespring	2,43	Javier Sotomayor,67,	CUB	Budapest	04.03.89
Stangspring	6,15	Sergey Bubka,63,	UKR	Donetsk	21.02.93
Kuglestød	22,66	Randy Barnes,66,	USA	Los Angeles	20.01.89
7-kamp	6476 p	Dan O'Brien,66,	USA	Toronto	13.-14.03.93
		(6,67-7,84-16,02-2,13/7,85-5,20-2.57,96)			

Bemærk : Rekorder mærket med # er ikke anerkendte. Rekorder mærket med * er endnu ikke anerkendte.

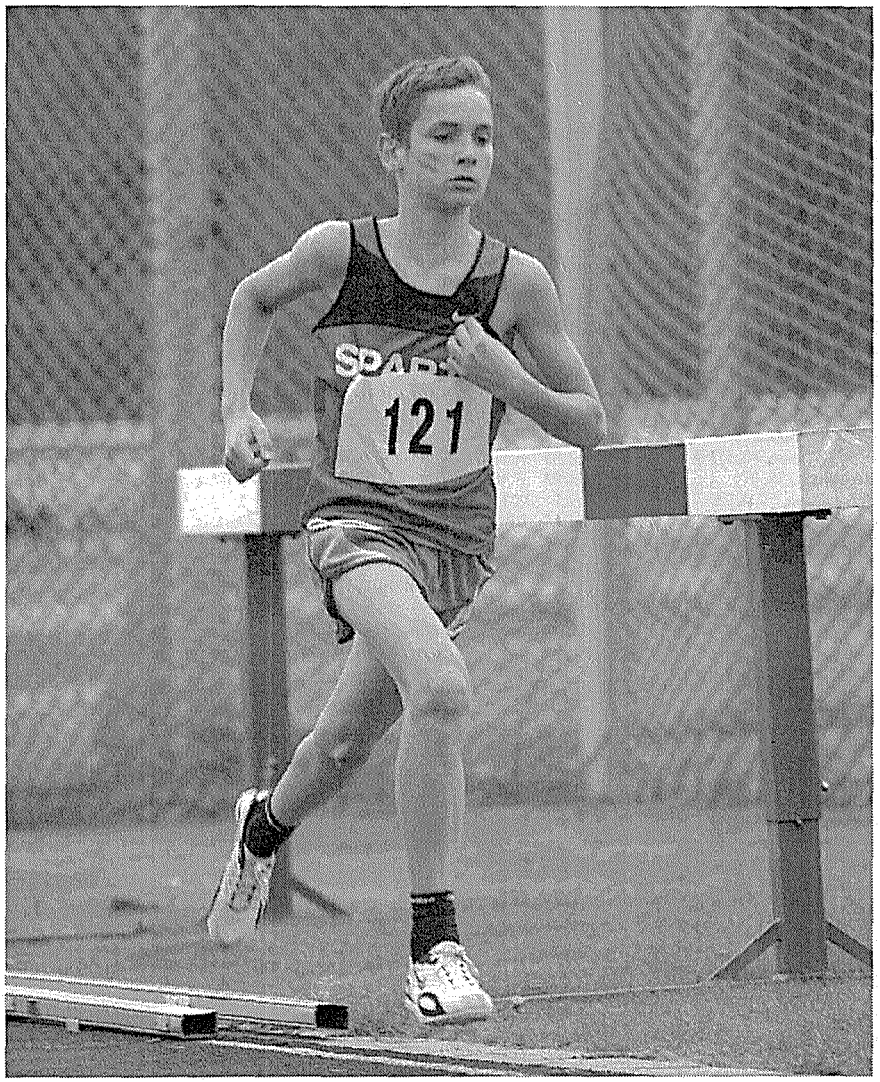

3000 m, drenge 15 år

DTU-holdkamp, finale

Fotograf : Erik Laursen

122 - *All-round sprint, kvinder*

	100 m		200 m		300 m		400 m		I alt
Sofie Abildtrup,80, HGF, Sparta	11.84	1053	23.93	1082			52.92	1103	3238
Christina Schnohr, 75,Sparta	11.77	1064	24.13	1067			53.75	1076	3207
Karen Gydesen, 67,HADIF,1900			24.17	1064	38.83	1049	53.32	1090	3203
Lisbeth Nissen-Petersen,57,TIF	11.92	1039	24.20	1062			54.30	1058	3159
Dorthe A Rasmussen,58,FIF	11.42	1124	23.36	1125			59.5	893	3142
Britt Hansen, 65, GIC	11.96	1033	24.41	1047			54.48	1053	3133
Birthe Petersen, 51, SIF	11.59	1095	23.8	1074			57.3	960	3129
Michala Bluhm, 80, HGF	12.02	1023	24.52	1039			54.72	1045	3107
Inge Voigt, 46, FIF	11.8	1020	24.1	1052			55.1	1028	3100
Wendy Slatanach, 64, Sparta (u)	12.09	1012	24.48	1041			54.80	1042	3095
Betina Wilhjelm, 66, AIF	12.12	1007	24.1	1052			55.05	1034	3093
Trine Bogner-Ahlfors, 69, TIF	12.03	1021	24.39	1048			55.62	1016	3085
Rikke Rønholt,76,Holte,Sparta			24.91	1010	39.94	1000	53.94	1070	3080
Jette Riisbjerg, 52, VIF	11.9	1003	24.69	1026			54.36	1050	3079
Annelise Damm Olesen,42,HvIF	12.0	987	24.6	1015			53.6	1076	3078
Berit Danielsen, 57, HAK,Herlev,FIF	11.9	1003	24.35	1051			55.50	1020	3074
Marianne F Pedersen,50,FIF	11.9	1003	24.7	1008			54.8	1038	3049
Julie Scherer, 84, Sparta	12.41	960	24.45	1044			54.97	1037	3041
Louise Sørensen, 78, FIFH			24.75	1022	39.73	1009	55.95	1006	3037
Connie Søltoft,50, HG	11.7	1036	24.20	1062			58.6	920	3018
Rikke Sørensen, 80, FIFH	12.05	1018	24.64	1030	40.67	969			3017
Lise Wilbek, 58, TIF	11.98	1030	23.9	1066			58.6	920	3016
Helle Sichlau, 57, KTA	12.1	971	25.00	1004			54.90	1039	3014
Lene S Demsitz,59, HAF,Sparta	11.65	1085	24.9	994			58.1	935	3014
Mette Svarrer, 79, EAF,Sparta	12.12	1007	24.26	1058			57.8	944	3009
Bente Fisker, 51, AIF	12.1	971	24.8	1001			54.9	1035	3007
Pia Lund, 49, SKB	12.0	987	24.7	1008			56.0	1000	2995
Tine Nielsen, 63, TIF	12.11	1008	24.79	1019			57.88	946	2973
Alison Maxwell, 70, HGF,OA/OGF	12.48	949	25.00	1004			55.55	1018	2971
Ulla Busk, 55, AIF	12.0	987	24.9	994			56.53	988	2969
Lisbeth Larsen, 57, Sparta	12.21	992	25.06	1000			56.89	976	2968
Lis Jensen, 52, NIKE	11.9	1003	24.5	1023			57.9	941	2967
Tone Kyhn, 54, HvIF	12.1	971	24.9	994			56.0	1000	2965
Sara Petersen, 87, 1900			25.00	1004	40.34	983	56.85	978	2965
Inge Barslev, 56, Viby	12.15	1002	25.08	998	40.93	958			2958
Kirsten Høiler, 49, AIF	12.4	924	24.9	994			54.9	1035	2953
Sandra Gairy, 66, Sparta	12.39	963	25.24	987			56.08	1002	2952
Susanne Hvas, 49, HAK	12.0	987	25.0	987			56.8	975	2949
Marianne Søderberg, 46, HvIF	12.2	955	24.7	1008			56.5	984	2947
Camilla Voigt, 78, TIF	12.29	979	24.86	1014	40.13	953			2946
Annelise Christensen, 53, TIF	12.2	955	25.0	987			56.28	995	2937
Susanne Nielsen, 64, Sparta	12.31	976	25.11	996			57.32	963	2935
Lisbeth L Nielsen, 55, AIF	12.2	955	25.2	972			55.8	1006	2933
Ane Skak, 71, Viby, 1900	12.76	905	25.19	990			54.95	1037	2932
Birgitte Jennes, 53, TIF	12.5	908	25.1	980			54.6	1044	2932
Gitte Mathiasen, 51, HvIF	12.3	939	25.3	965			55.2	1025	2929
Vickie S Kristensen,65,Freja O	12.40	962	24.7	1008			57.4	956	2926
Dorthe Jensen, 73, AFF	12.10	1010	25.25	986			58.44	929	2925
Mette Lundgren, 67, TIF	12.60	930	25.34	980			55.76	1012	2922
Bente Larsen,65,AFF,1900	12.36	968	25.31	982			57.0	969	2919

	100 m		200 m		300 m		400 m		I alt
Jens Smedegård, 57, GIC,Sparta	10.56	1017	20.52	1149			45.89	1125	3291
Claus Hirsbro, 68, TIF	10.37	1082	20.64	1132			47.1	1042	3256
Lars Pedersen, 66, Sparta	10.47	1048	20.88	1097	33.53	1040			3185
Christian Birk, 75, Sparta			21.15	1058	33.69	1027	46.47	1089	3174
Peter Voigt, 74, TIF	10.48	1044	21.25	1044			47.52	1025	3113
Thomas Grønnemark,75,1900	10.61	1001	21.42	1020			47.1	1042	3063
Christian Trajkovski, 65, Sparta	10.43	1062	21.40	1022			48.70	956	3040
Lars Hummel, 65, Sparta	10.46	1051	21.46	1014			48.8	943	3008
Jesper Carlsen, 57, Herlev	10.74	958	21.55	1002			47.34	1036	2996
Henrik Paulsen, 63, Sparta	10.65	987	21.69	982			47.70	1015	2984
Morten Kjems, 65, Viby	10.59	1007	21.40	1022			48.7	948	2977
Espen Gatzwiller, 81, Sparta	10.66	984	21.53	1004			48.30	980	2968
Bernie Bengtsson, 62, Sparta	10.75	954	21.45	1015			48.01	997	2966
Thomas Hultmann, 59, BAK	10.72	964	21.46	1014			48.3	971	2949
Henrik Glenner, 61, TIF	10.54	1024	21.72	978			49.20	928	2930
Jørn Palsten, 43, Rfreja	10.5	958	21.3	1003			48.4	966	2927
Niels-Ole Lindberg,67, 1900	11.14	831	21.51	1007			46.81	1068	2906
Søren Viggo Pedersen,43, KTA	10.5	958	21.2	1017			49.2	920	2895
Frank Foli-Andersen, 51,KTA,Holte	10.7	893	21.60	995			47.92	1002	2890
Arne Jonsson, 51, SKB	10.6	925	21.9	921			47.1	1042	2888
Kenneth Jensen, 69,SAK77,1900	10.78	945	21.3	1003	34.78	940			2888
Klaus Haagensen, 75, Viking,1900	10.86	919	21.73	977			48.13	990	2886
Henrik Petersen, 68, IKO	10.75	954	21.67	985			48.91	944	2883
Thomas Feldskov, 72, SG	10.73	961	21.87	958			48.77	952	2871
Stefan Schmidt, 77, AGF			21.83	963	34.65	950	48.68	958	2871
Josva Jørgensen, 75, 1900	10.89	909	21.72	978			48.41	973	2860
Mads Bangsø, 78, KIF	10.86	919	21.71	979			48.77	952	2850
Jakob Kunst, 74, SAK77	10.92	900	22.09	928			47.77	1011	2839
Lars Warming, 63, 1900			21.7	948	35.5	875	47.76	1011	2834
Tommi Larsen, 44, GIC	10.6	925	21.7	948			48.5	960	2833
Carsten Schmidt, 79, SAM	10.85	922	21.75	974	34.7	936			2832
Bogdan Deoniziak, 68, Sparta	10.96	887	21.90	954			48.0	989	2830
Preben Hansen, 68, TIF	10.84	925	22.05	933			48.45	971	2829
Karsten Krygermeier, 69, Sparta	10.7	890	21.85	960			48.45	971	2821
Jesper Tørring, 47, SKB	10.9	831	21.5	975			47.6	1012	2818
Erik Madsen, 36, EAF	10.5	958	21.5	975			49.9	881	2814
Steen Petersen, 47, HG	10.6	925	21.9	921			48.4	966	2812
Anders Bache, 82, Sparta	10.72	964	21.57	999			50.65	848	2811
Peter Regli, 63, Viby	10.48	1044	21.32	1034			52.8	728	2806
Oral Shaw, 73, AGF	11.02	868	22.0	908			47.53	1025	2801
Mark Jacobsen, 81, Sparta	10.76	951	22.07	931	35.11	915			2797
Steffen Jørgensen, 80, HvAM	10.84	925			34.79	940	49.29	923	2788
Jens Busch, 49, BH	10.7	890	21.7	948			48.7	948	2786
Carl-E Falbe Hansen,58,HADIF,FO	10.95	890	21.7	948			48.8	943	2781
Ole Christensen,60,KAK,AK73	10.8	862	21.8	935			48.1	983	2780
Nicklas Hyde, 86, Køge			22.36	892	34.88	933	48.74	954	2779
Jørgen Justesen, 45, Viborg			21.9	921	35.3	890	48.4	966	2777
Søren Wille, 45, KIF	10.7	890	21.8	935			48.7	948	2773
Bjarne Madsen, 49, TIF	10.7	893	21.7	948			49.2	920	2761
Ole Lysholt, 53, KTA	10.6	925	21.6	962			50.19	873	2760

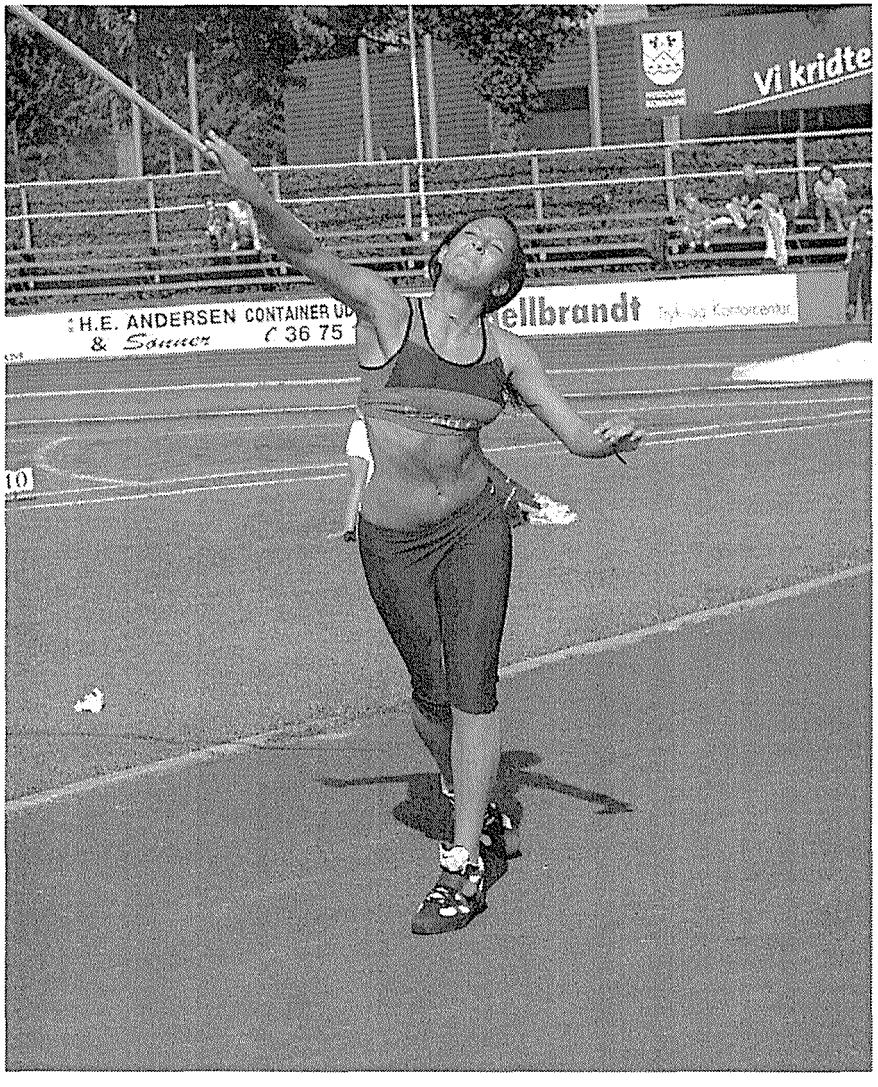

Spydkast, piger 19 år

Danske Mesterskaber for ungdom

Fotograf : Erik Laursen

	Kuglestød		Diskoskast		Spydkast		Hammerkast		I alt
Christina Scherwin, 76, 1900, Sparta	14,64	828	42,56	714	59,36	1036			2578
Vivian Krafft, 66, TIF, Holte	13,97	786	52,82	905	48,22	828			2519
Jette Ø Jespersen, 64, 1900	13,58	762	42,04	705	57,73	1006			2473
Ane Nørgaard, 73, HGF, Sparta	12,76	711	47,10	799	49,19	846			2356
Charlotte Wåhlin, 76, RRA, Sparta	13,86	779			38,88	653	58,99	913	2345
Majbritt Bogs, 57, Sparta	13,03	728	47,75	811	45,26	772			2311
Mette Rosenkvist, 71,KIF,Viking	13,68	768	44,84	757	45,51	777			2302
Karin Eskesen, 73, HGF,AA,Sparta	11,85	655	42,87	720	50,83	876			2251
Lone Pedersen,60,Sparta	13,51	758	45,62	771	42,52	721			2250
Vibeke Larsen,54,SAM,Skovb	13,09	732	39,95	666	48,36	830			2228
Simone Frandsen, 61,Holte,Sparta	11,26	618	33,20	541	60,84	1064			2223
Meiken Greve,80,KIF,SPARTA	12,98	725	37,12	614			57,12	881	2220
Gerda Munch,60,KLEM	13,57	761	38,91	647	47,33	811			2219
Nina Carstensen, 51TIF	12,27	681	36,97	611	52,90	915			2207
Annette R Larsen, 65,1900	13,08	731	48,80	830	38,35	643			2204
Maria Sløk Hansen	12,71	708	40,72	680	47,46	813			2201
Annette Bøgh, 62, 1900	13,56	761	56,00	965	28,56	462			2188
Gitte Gregersen 66, AFF	12,79	713	48,74	829			42,70	640	2182
Susanne Jensen, 60, SG	11,73	647	41,40	693	48,64	835			2175
Aase Jensen, 54, Fjeldsted,FR.Odense	13,29	744	43,05	723	41,62	704			2171
Pia Thomsen, 64, GULL, KTA	12,07	668	38,65	642	49,57	853			2163
Birgitte Jensen, 59, TIF	12,26	680	50,26	857	37,24	623			2160
Jytte Lyng Larsen, 58,FAK66,1900	14,46	817	39,02	649	40,75	688			2154
Vanessa Mortensen,81,SPARTA	10,98	601	37,95	629			59,59	923	2153
Jette Rittebusch,46,SIK,SAM	12,08	669	43,94	740	43,36	737			2146
Lis Glavind,56,RFREJA,RRA	12,74	710	43,94	740	41,18	696			2146
Lone Nielsen, 71, 1900	12,79	713	37,38	618	47,24	809			2140
Benthe Holm, 59, Viking	13,17	737	41,98	704	40,72	688			2129
Anja Bache,62,DYBVAD,HOLTE	10,95	599	43,11	725	46,45	794			2118
Liselotte Hansen,58,Attila,NA80	12,12	672	51,67	884			37,15	547	2103
Karen Inge Halkier,37,SKOVB	14,46	817	47,02	797	30,01	488			2102
Marianne Jørgensen,52,RFREJA	11,84	654	39,37	655	45,79	782			2091
Line Worm Jensen, 67, VIBY,1900	11,98	663	40,40	674	44,26	754			2091
Susanne Jensen,51,SKOVB	13,57	761	33,64	549	45,69	780			2090
Anne K Jensen,54,FAK66,AFF	11,97	662	41,01	686	43,40	738			2086
Majbritt Nielsen, RINGK,OA,OA/OGF	12,67	706	37,70	624	44,28	754			2084
Lisbeth Pedersen,55,SPARTA	14,19	800	39,82	664	36,85	616			2080
Anja Smollerup,77,SAM			39,61	660	44,24	753	44,16	664	2077
Helle Åstrup,62, RRA	11,45	630	35,96	592	49,69	855			2077
Alice Christensen,56,FAK66	11,59	639	36,55	603	48,38	831			2073
Birthe Kofoed, 54, HG	14,48	818	40,71	680	34,68	575			2073
Maj Britt Wrønding,59,SPARTA	11,47	631	40,27	672	44,97	767			2070
Agnes Østergaard,30, HELLAS	13,12	733	40,18	670	39,39	663			2066
Betina H Poulsen,68,AFF,1900	13,67	768	36,28	598	40,98	692			2058
Tina Pedersen, 62, SNIK	12,61	702	42,87	720	37,44	626			2048
Annette Rindsig,67,AIF,RFREJA	11,46	631	34,62	567	49,30	848			2046
Pia S Nielsen,67, HELLAS	13,29	744	43,07	724	34,71	576			2044
Kamma R Jensen 37,THISTED,AFF	11,35	624	43,91	739	40,03	675			2038
Karen Westergaard,78, KIF	12,12	672	40,62	678			44,69	673	2023
Kirsten E Jeppesen,50,HvIF	12,62	703	39,23	653	38,85	653			2009

	Kuglestød		Diskoskast		Spydkast		Hammerkast		I alt
Jan Cordius, 66, Sparta	17,03	941	61,16	1072			70,54	1030	3043
Ole Lindskjold, 44, VIF	20,02	1121	54,60	948			60,85	877	2946
Joachim B Olsen, 77,AA,1900	21,57	1215	60,67	1062			46,16	647	2924
Jan Bielecki,71, Holte, Sparta	16,08	844			69,16	919	77,02	1132	2895
Klaus Jakob Jensen, 61, HOLTE	16,32	899	51,24	885	74,50	997			2781
Torben Wolf,78,EAF,AA			50,54	872	70,03	932	66,95	973	2777
Bent Larsen, 54,AIK-Vejg., AAK			49,92	860	78,32	1052	59,36	854	2766
Jan Holger Hansen, 61, Hellas	16,31	898	48,08	825	77,04	1034			2757
Peter Jarl Hansen, 44, AGF,VIF	15,75	865	56,40	982			60,60	873	2720
Dariusz Slowik,77,RINGE,1900	15,92	875	59,02	1031			56,63	811	2717
Claus Klostermann, 64, Sparta	15,71	862	55,76	970			59,24	852	2684
Jesper V Nielsen, 70, 1900	17,69	981	50,75	876	61,52	809			2666
Kaj Andersen, 43, VIBY,AGF	16,33	899	59,63	1043	54,13	702			2644
Claus Rasmussen, 63, Herlev	15,65	859	49,38	850	69,20	920			2629
Tom O Jensen, 60, EAF	15,00	819	51,14	883	68,58	911			2613
Kjeld Andresen,50, HADIF, PI	14,83	810	56,56	985			56,83	814	2609
Kent Johansen, 64, KKFUM	15,51	850	52,12	901	64,56	853			2604
Benny Pedersen, 45, Skive	17,06	943	51,29	886			54,28	774	2603
Anders Jørgensen, 67, Holte	15,18	830	49,00	843			63,44	918	2591
Allan Laursen, 62, Sparta	16,98	938	53,74	932			50,06	708	2578
Brian Møller, 70, AA	14,48	789	56,36	981			56,12	803	2573
Steen Hedegård, 45, Sparta,Holte	14,54	792	61,30	1074	54,12	702			2568
Jan A Sørensen, 66,TIF,OGF,FAK	17,66	979	45,28	773	61,92	815			2567
Claus Michael Bahrt, 59, KTA	13,65	739	60,04	1051	53,32	759			2549
Karsten Hessilt, 53, GIC			46,52	796	71,16	948	55,57	795	2539
Per Sabroe, 59, 1900	14,34	780	49,88	859			61,92	894	2533
Nicolai Heidemann, 73,FAK63,AGF			47,94	823	62,84	828	60,92	878	2529
Morten Helmig, 63, Herlev	15,48	848	48,82	839			58,48	840	2527
Carsten Bojsen, 58, EAF	13,78	747			82,15	1108	45,78	642	2497
Michael Knudsen, 67, KIF	14,74	804	43,23	734			64,55	935	2473
Jørgen Halkjær,69,Ofreja,OGF	16,22	893	47,39	812			52,65	749	2454
Michael Henningsen,53, AGF,PI	17,82	989	44,76	763	54,01	701			2453
Simon Corlin Jensen, 76, Sparta	13,18	711	47,90	822			65,38	949	2482
Curd Werner Bahrt, 60, KTA	16,43	905	47,22	809			51,58	732	2446
Jens K Bengtson, 62,HAF			47,50	814	67,49	895	51,92	737	2446
Erik Fisker, 46, AGF	13,05	703	47,34	811			63,64	921	2435
Leif Zimsen, 47, Holte	15,52	851	52,68	912			47,50	668	2431
Michael Jepsen, 65, KTA,AAC			44,94	766	64,40	851	56,66	812	2429
Leif Clausen, 57, HvIF			45,32	774	66,07	875	54,37	776	2425
Aksel Thorsager, 33, PI, Attila	17,17	950	44,82	764			49,40	698	2412
Peter Christensen, 58,Ofreja	13,49	729	45,47	776			61,88	894	2399
Thomas Jørgensen, 70, Sparta			43,80	745	77,38	1039	43,70	609	2393
Lasse Ringhofer, 73, HvAM			42,47	720	63,58	839	57,44	824	2383
Mads Østergaard, SAK77	16,30	898	52,92	916	43,96	613			2427
Mogens Krog,41, IFK-Aalb., AAK	14,67	800	45,67	780	55,58	795			2375
Allan Kristensen, 63, Delta, Sparta	14,02	761	45,74	781	57,22	820			2362
Jan Thisted, 48, BH	16,58	914	45,43	776	47,05	661			2351
Preben Olsen, 43, HADIF			47,27	810	58,36	763	54,41	776	2349
Michael Johansen, 75, KIF	17,79	987	50,32	867			37,42	511	2365
Carsten Bomme, 70, Sparta	15,31	838	43,96	748	57,66	753			2339

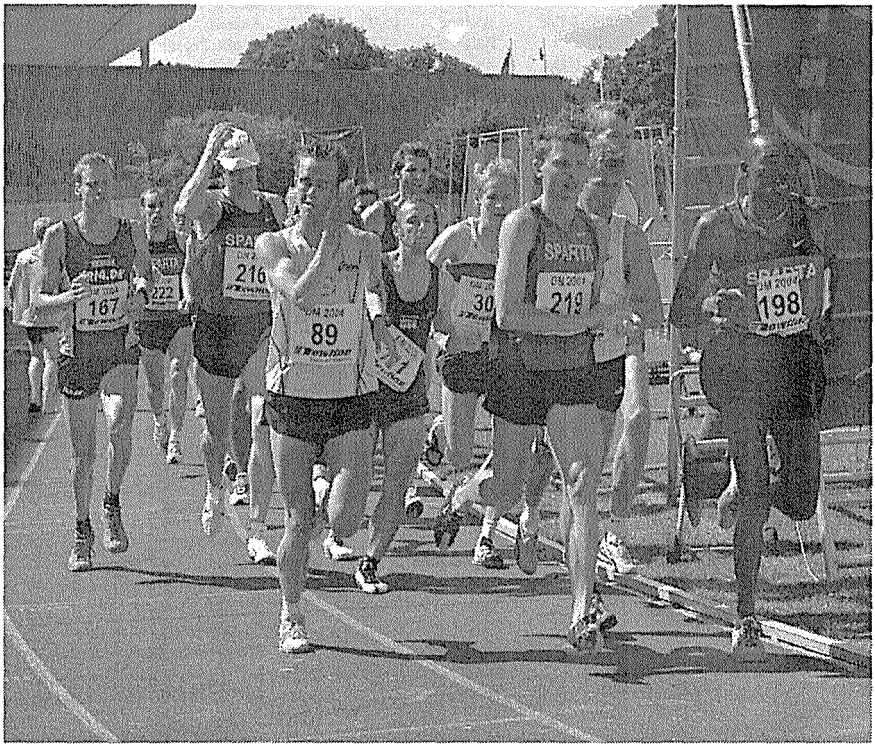

5000 m, mænd

Danske Mesterskaber

Fotograf : Erik Laursen

Senior

12.01	+ 1.0	Sofie Abildstrup, 80 , SPARTA	Walnut	15.05
12.09	+ 1.3	Rikke Sørensen,80, FIFH	Bagsværd	14.08
12.20	+ 1.4	Sabrina Søndergaard, 84 , 1900	Aabenraa	11.09
12.24	+ 1.8	Tina Brødsgaard, 88 , AAIG	Odense	12.06
12.41	- 0.7	Lotte Thiesen, 81 , VIKING	Gøteborg	03.07
12.49	+ 0.1	Sara Petersen, 87 , 1900	Hvidovre	04.09
12.51	+ 1.8	Anne M.Eskildsen, 87 , AAIG	Odense	12.06
12.69	+ 0.6	Malene Bach, 78 , AAIG	Lyngby	06.06
12.69	+ 0.4	Katrine H.Kristensen, 89 , TIF	Hvidovre	04.09
12.74	+ 0.9	Katrine Mikkelsen, 86 , AAM	Hvidovre	04.09
12.76	+ 1.1	Julie Flensborg, 87 , SPARTA	Helsingborg	10.07
12.85	- 1.2	Julie Scherer, 84 , Sparta	Maribor	29.05
12.91	+ 1.0	Maria Severin, 80, KIF	Bagsværd	09.05
12.92	+ 1.8	Tini Owild, 64 , FIF	Rønne	23.05
12.93	+ 0.0	Anne Sofie Lindholm,86, SPARTA	Østerbro	07.06
12.96	+ 1.8	Sofie Olesen, 90 , FAK	Greve	15.05
12.98	+ 0.0	Mette Frederiksen,77 , KØGE	Østerbro	07.08
13.16	+ 1.3	Tine B. Ejlersen, 85 , 1900	Randers	20.05
13.25	+ 0.9	Linnea Jørgensen, 88 , EAF	Aabenraa	02.10
13.27	+ 1.3	Katrine Vorum, 81 , BAC	Bagsværd	14.08
13.33	+ 1.8	Anne Sofie Nexø, 89 , TIF	Greve	15.05
13.34	- 0.3	Susan Hansen , 82 , OA/OGF	Århus	18.05
13.37	+ 1.3	Iben H. Pedersen, 90, RFREJA	Odense	12.06
13.40	+ 1.9	Julie Sørensen, 90 , GIF	Greve	09.05
13.41	+ 0.7	Bodil Have, 87 , OA/OGF	Gøteborg	03.07
13.42	+ 1.1	Jane Kristensen, 89 , RAK	Odense	12.06
13.42	+ 0.0	Linda Madsen, 88 , SAM	Skive	25.08
13.44	+ 1.4	Heidi Jensen, 80 , HVAM	Aabenraa	11.09
13.47	+ 1.8	Julie Roneklindt, 84 , AAC	Rønne	23.05
13.47	+ 0.8	Ronja Egsmose, 87, KIF	Bagsværd	14.08
13.48	+ 0.0	Ida Harlev, 79 , TIF	Østerbro	02.07
13.50	+ 0.8	Johanne Rytter, 89 , 1900	????	??.?
13.50	+ 0.9	Louise Nielsen, 89 , RFREJA	Aabenraa	02.10
13.53	+ 0.4	Lise Meldgaard, 90 , VIF	Hvidovre	04.09
13.55	+ 0.1	Sidsel Jensen, 90 , SPARTA	Hvidovre	04.09
13.57	+ 1.3	Karina Aarup, 90 , AAIG	Randers	20.05
13.58	+ 1.3	Mette Wichmann, 89 , VIF	Randers	20.05
13.58	+ 1.2	Nora S. Christoffersen, 91 , FIF	Ballerup	18.05
13.60	+ 1.3	Stine Hedegaard, 88 , HGF	Randers	20.05
13.60	+ 0.1	Kristine M.Jensen, 89 , RAK	Hvidovre	04.09
13.62	+ 0.2	Ina Marie Hjort, 90 , 1900	Hvidovre	04.09
13.63	+ 0.1	Julie R. Eriksen, 89 , FIF	Hvidovre	04.09
13.65	- 1.2	Cathrine Schimmel, 86 , SPARTA	Tårnby	02.05
13.66	+ 1.2	Mette Fagan, 89 , KKFUM	Odense	12.06
13.66	+ 1.3	Marie Wagner, 90 , RAK	Odense	12.06
13.66	+ 1.4	Karen Olsen, 86 , OA/OGF	Skive	29.05
13.69	+ 1.4	Pernille Schneider, 89 , BAK	Ballerup	26.05
13.72	+ 0.1	Marie Rosschou, 88 , FIF	Hvidovre	04.09
13.73	- 2.1	Ditte Larsen , 83 , HVAM	Tårnby	01.05
13.73	- 2.1	Marie L.Görvild, 81 , FIF	Tårnby	01.05

Alle Tiders Bedste

11.42	Dorthe A Rasmussen,58,FIF	83
11.59	Birthe Petersen, 51, SIF	76
11.65	Lene S Demsitz,59,Sparta	87
11.77	Christina Schnohr, 75,Sparta	00
11.78	Sille Søndergaard, 83, Sparta	01
11.6	Vivi Markussen,39,IFK-AA	59
11.6	Else Hadrup, 48,Viborg	69
11.84	Sofie Abildtrup,80, HGF	99
11.92	Lisbeth Nissen-Petersen,57,TIF	83
11.7	Connie Søltoft,50, HG	75
11.96	Britt Hansen, 65, GIC	83
11.98	Lise Wilbek, 58, TIF	77
12.02	Renata P Nielsen, 66,1900	93
12.02	Michala Bluhm, 80, HGF	97
12.03	Karen Gydesen, 67,HADIF	84
12.03	Trine Bogner-Ahlfors, 69, TIF	98
12.05	Rikke Sørensen, 80, FIFH	03
11.8	Inge Voigt, 46, FIF	72
12.09	Wendy Slatanach, 64, Sparta (u)	89
12.10	Dorthe Jensen, 73, AFF	90
12.11	Tine Nielsen, 63, TIF	87
12.12	Betina Wilhjelm, 66, AIF	86
12.12	Mette Svarrer, 79,Sparta	01
12.13	Helle Theil Nielsen,64,TIF	85
11.9	Lone Hadrup, 43, Viborg	60
11.9	Ulla Østerberg, 43, KIF	71
11.9	Laila Søndergård, 56,Herlev	72
11.9	Margit Hansen, 56, AK73	73
11.9	Lis Jensen, 52, NIKE	75
11.9	Jette Riisbjerg, 52, VIF	75
11.9	Marianne F Pedersen,50,FIF	76
11.9	Lisbeth Pedersen,55, Sparta	80
11.9	Berit Danielsen, 57,Herlev	83
12.15	Inge Barslev, 56, Viby	87
12.20	Heidi Mogensen, 71, Viby	88
12.20	Sabrina Søndergaard, 84, 1900	04
12.21	Lisbeth Larsen, 57, Sparta	90
12.0	Nina Hansen, 42, FIF	67
12.0	Susanne Hvas, 49, HAK	68
12.0	Annelise Damm Olesen,42,HvIF	70
12.0	Pia Lund, 49, SKOVB	71
12.0	Jette Frøsig, 56, TSF	73
12.0	Val Sejerø, 47, AIF	75
12.0	Ulla Busk, 55, AIF	81
12.0	Janne Nexø, 56, TIF	85
12.0	Julie Widstrup, 71, FIF	92
12.24	Tina Brødsgaard, 88, AAIG	04
12.26	Tina Heilesen, 63, FIFH	79
12.27	Trine Andersson, 73, HIF	91
12.29	Camilla Voigt, 78, TIF	96

Ungsenior (20-22 år)
12.20 + 1.4 Sabrina Søndergaard , 84 , 1900
12.85 - 1.2 Julie Scherer, 84 , SPARTA
13.34 - 0.3 Susan Hansen, 82 , OA/OGF
13.47 + 1.8 Julie Roneklindt, 84 , AAC
13.73 - 2.1 Ditte Larsen, 83 , HVAM

14.31 + 1.0 Karin Henrichsen,84, HG
14.60 + 1.6 Louise W.Pedersen, 84 , RFREJA
14.78 - 2.1 Tine E.Setting, 82, SPARTA

Junior (18-19 år)
12.93 + 0.0 Anne Sofie Lindholm, 86 , SPARTA
12.74 + 0.9 Katrine Mikkelsen,86 , AAM
13.16 + 1.2 Tine B.Ejlersen, 85 , 1900
13.65 - 2.1 Cathrine Schimmel, 86, SPARTA
13.66 + 1.4 Karen Olsen, 86 , OA/OGF

13.88 + 0.9 Sarah Gørtz, 86 , SPARTA
13.91 + 1.8 Gry Espersen, 86 , VIKING
14.03 + 0.9 Ane Petersen, 85 , RAK
14.31 + 1.9 Ditte Højland,85 , VAC
14.65 + 1.3 Charlotte Hansen, 86 , RAM

15.33 - 4.8 Nynne Larsen, 85 , FRH

for kraftig el. ingen vind:
12.66 + 5.6 Tine B.Ejlersen, 85 , 1900
13.39 + 4.6 Lina Sønderkær, 86 , AAC
14.65 Marie Pedersen, 85 , HJA

16-17 år
12.24 + 1.8 Tine Brødsgaard, 88 , AAIG
12.49 + 0.1 Sara Patersen, 87 , 1900
12.51 + 1.8 Anne M Eskildsen, 87 , AAIG
12.76 + 1.1 Julie Flensborg, 87, SPARTA
13.25 + 0.9 Linnea Jørgensen, 88 EAF

13.41 + 0.7 Bodil Have, 87 , OA/OGF
13.42 + 0.0 Linda Madsen, 88 , SAM
13.47 + 0.8 Ronja Egsmose,87,KIF
13.60 + 1.3 Stine Hedegaard, 88 , HGF
13.72 + 0.1 Marie Rosschou, 88 , FIF

13.80 + 1.4 Tanja Ravnholt, 87 , VIKING
13.81 + 1.0 Anita Simonsen, 88 , SAM
13.85 + 1.8 Pernille Astrup, 87 , OAFM
13.91 - 0.3 Nanna Brandt, 88 , HIF
13.94 + 1.0 Stine T. Kjer, 88 , AAIG

14-15 år
12.69 + 0.4 Katrine H.Kristensen, 89 , TIF
12.96 + 1.8 Sofie Olesen,90 , FAK
13.33 + 1.8 Anne Sofie Nexø , 89 , TIF
13.37 + 1.3 Iben H. Pedersen,90 , RFREJA
13.40 + 1.9 Julie Sørensen,90 , GIF

13.42 + 1.1 Jane Kristensen, 89 , RAK
13.50 + 0.8 Johanne Rytter, 89 , 1900
13.50 + 0.9 Louise Nielsen, 89 , RFREJA
13.53 - 0.4 Lise Meldgaard, 90 , VIF
13.55 - 0.1 Sidsel G. Jensen, 89 , Sparta

13.57 + 1.3 Karina Aarup , 90 , AAIG
13.58 + 1.3 Mette Wichmann , 89 , VIF
13.60 + 0.1 Kristina M.Jensen, 89 , RAK
13.62 + 0.2 Ina Marie D.Hjort, 90,1900
13.63 + 0.1 Julie R.Eriksen, 89 , FIF

for kraftig el. ingen vind :
13.31 Kristina M.Jensen,89 , RAK

manuel tid:
13.2 + 1.2 Mette Fagan, 89 , KKFUM
13.2 + 1.6 Johanne Rytter, 89 , 1900

80 m

12-13 år
10.85 + 1.8 Christina Poulsen, 91 , DYBVAD
10.93 + 1.5 Marie Schønsted, 91 , TIF
10.95 + 0.7 Nora S.Christoffersen, 91 , FIF
11.03 + 0.7 Sabrina Andersen , 91 , HVAM
11.08 + 1.5 Nathalie K.Hansen, 91 , AAM

11.10 + 0.7 Sara B.Svendsen, 91 , VIKING
11.15 + 1.5 Marie Svenningsen, 91, HIF
11.17 + 1.3 Majken Kristensen, 92 , RAM
11.31 + 1.3 Heidi T.Hansen, 91 , SIF
11.32 + 0.4 Mira R.Attermann, 92 , KIF

11.38 + 1.3 Laura W.Jürgensen, 91 , VIF
11.38 + 1.5 Laura Ellemark, 91 , ALRØD
11.41 + 1.3 Pernille Laursen, 91 , AAIG
11.43 + 1.3 Elin Dögg, 92 , EAF
11.48 + 1.3 Sidsel S. Madsen, 91 ,OA/OGF

for kraftig el. ingen vind :
11.29 + 2.1 Ida V. Jensen, 91 ,FIF

manuel tid:
10.8 Laura Ellemark, 91 , ALRØD
11.1 Heidi T. Hansen, 91, SIF

Senior

23.93	+ 1.0	Sofie Abildstrup,80 , SPARTA	USA	17.04
24.64	+ 0.9	Rikke Sørensen, 80 , FIFH	Skive	31.07
25.12	+ 0.0	Julie Scherer, 84 , SPARTA	Maribor	29.05
25.18	+ 0.9	Sara Petersen, 87 , 1900	Skive	01.08
25.22	+ 1.5	Tina Brødsgaard, 88 , AAIG	Aabenraa	11.09
25.35	+ 0.9	Sabrina Søndergaard, 84 , 1900	Skive	01.08
25.83	+ 0.1	Anne M. Eskildsen, 87 , AAIG	Århus	05.06
25.90	+ 0.9	Malene Bach, 78 , AAIG	Skive	01.08
26.01	- 0.5	Tine B.Ejlersen, 85 , 1900	Riga	03.07
26.06	+ 0.1	Katrine Mikkelsen, 86 , AAM	Hvidovre	05.09
26.30	+ 0.8	Anne Sofie Lindholm, 86 , SPARTA	Aabenraa	11.09
26.44	+ 2.0	Katrine H.Kristensen, 89 , TIF	Rønne	23.05
26.53	+ 0.9	Julie Flensborg , 87 , SPARTA	Helsingborg	11.07
26.75	+ 2.0	Tini Owild, 64 , FIF	Rønne	23.05
27.00	- 2.0	Signe Vest, , 1900	USA	16.05
27.20	- 0.3	Tenna Andresen, 779 , FRH	Østerbro	08.08
27.26	- 0.8	Cathrine Schimmel, 86, SPARTA	Jyväskyla	20.06
27.45	+ 0.4	Ditte Larsen , 83 , HVAM	Lyngby	06.06
27.62	+ 1.5	Julie Sørensen, 90 , GIF	Hillerød	11.09
27.71	+ 0.9	Kristine M. Jensen, 89 , RAK	Odense	28.08
27.77	+ 1.5	Heidi Jensen, 80 , HVAM	Aabenraa	11.09
27.80	+ 0.1	Line G.Hansen, 87 , HIF	Århus	05.06
27.84	- 1.0	Ditte M.Nielsen, 84 , SÆBY	Århus	05.06
27.85	+ 0.7	Karina Carlsen, 71 , VAC	Hvidovre	21.08
27.90	- 0.3	Ida Harlev, 79 , TIF	Bagsværd	15.08
27.91	- 0.3	Katrine Vorum, 81 , BAC	Bagsværd	15.08
27.92	+ 0.0	Sofie Olesen, 90 , FAK	Tårnby	02.05
27.93	+ 1.5	Bodil Have, 87 , OA/OGF	Aabenraa	11.09
27.94	+ 0.8	Ronja Egsmose, 87 , KIF	ØSterbro	11.06
28.04	+ 0.0	Ina Marie Hjort, 90 , 1900	Odense	16.09
28.12	+ 0.4	Julie Roneklindt, 84 , AAC	Hvidovre	05.09
28.15	- 0.1	Ida Voss Jensen, 91 , FIF	Gøteborg	03.07
28.17	- 3.0	Nora Christoffersen, 91 , FIF	Greve	18.09
28.18	+ 2.0	Lill M.Jørgensen, 80 , HVAM	Rønne	23.05
28.19	+ 1.5	Line Andersen, 90 , HG	Hillerød	11.09
28.22	+ 0.1	Nanna Brandt, 88 , HIF	Århus	05.06
28.25	+ 0.8	Johanne Rytter, 89 , 1900	Aabenraa	11.09
28.30	+ 0.1	Nathalie K. Hansen, 91 AAM	Odense	13.06
28.47	+ 0.5	Stine T.Kjer, 88 , AAIG	Helsingborg	11.07
28.53	+ 1.5	Helle Terkelsen, 64 , HIF	Hillerød	11.09
28.58	+ 1.5	Maria Jensen, 90 , BAK	Hillerød	11.09
28.64	+ 1.0	Janet Madsen. 87 , AAC	Lillehammer	27.06
28.70	+ 0.9	Simone Steenberg, 89 , SPARTA	Odense	28.08
28.73	+ 0.2	Louise Nielsen, 89 , RFREJA	Randers	08.05
28.76	+ 0.1	Marie Rosschou, 88 , FIF	Hvidovre	05.09
28.80	+ 1.5	Heidi Hansen, 91 , STO	Esbjerg	28.08
28.81	+ 2.0	Kathrine Wolfsberg, 89 , FIF	Bagsværd	12.09
28.83	- 2.6	Maria Basbøll, 90 , GIF	Greve	18.09
28.85	+ 1.5	Christina Westi, 79 , FIFH	Hillerød	11.09

for kraf tig el. ingen vind :

25.86	+ 2.1	Alison Maxwell, 70 , OA/OGF		

Alle Tiders Bedste

23.36	Dorthe A Rasmussen,58,FIF	83
23.93	Sofie Abildtrup,80, HGF, Sparta	04
23.7	Else Hadrup, 48, Viborg	69
23.8	Birthe Petersen, 51, SIF	76
24.13	Christina Schnohr, 75,Sparta	00
23.9	Lise Wilbek, 58, TIF	77
24.17	Karen Gydesen, 67,1900	92
24.20	Connie Søltoft,50, HG	74
24.20	Lisbeth Nissen-Petersen,57,TIF	83
24.26	Mette Svarrer, 79,Sparta	01
24.1	Inge Voigt, 46, FIF	72
24.1	Betina Wilhjelm, 66, AIF	86
24.35	Berit Danielsen, 57, FIF	84
24.39	Trine Bogner-Ahlfors, 69, TIF	98
24.41	Britt Hansen, 65, GIC	83
24.45	Maria Novak, 66, Sparta (u)	94
24.45	Julie Scherer, 84, Sparta	03
24.48	Wendy Slatanach, 64, Sparta (u)	90
24.52	Michala Bluhm, 80, HGF	99
24.64	Rikke Sørensen, 80, FIFH	04
24.69	Jette Riisbjerg, 52, VIF	75
24.5	Margit Hansen, 53, AK73	73
24.5	Lis Jensen, 52, NIKE	74
24.75	Louise Sørensen, 78, FIFH	98
24.79	Tine Nielsen, 63, TIF	87
24.6	Annelise Damm Olesen,42,HvIF	70
24.6	Jette Frøsig, 56, TSF	73
24.86	Camilla Voigt, 78, TIF (i)	97
24.91	Rikke Rønholt,76, TIF	97
24.7	Pia Lund, 49, SKOVB	70
24.7	Marianne Søderberg, 46, HvIF	71
24.7	Val Sejerø, 47, AIF	73
24.7	Marianne F Pedersen,50,FIF	73
24.7	Vickie Kristensen, 65, Fr.O	80
24.7	Lisbeth Pedersen, 55, Sparta	80
25.00	Helle Sichlau, 57, KTA	80
25.00	Alison Maxwell, 70, HGF	00
25.00	Sara Petersen, 87, 1900	02
25.01	Vivi Markussen,39,TIF	79
24.8	Ulla Østerberg, 43, KIF	71
24.8	Bente Fisker, 51, AIF	73
25.06	Lisbeth Larsen, 57, Sparta	91
25.08	Inge Barslev, 56, Viby	83
25.11	Susanne Nielsen, 64, Sparta	87
25.13	Helle Theil Nielsen, 64, TIF	83
24.9	Nina Hansen, 42, FIF	68
24.9	Kirsten Høiler, 49, AIF	71
24.9	Tone Kyhn, 54, HvIF	71
24.9	Laila Søndergård, 56, Herlev	72
24.9	Ulla Busk, 55, AIF	80
24.9	Lene S Demsitz,59,Sparta	84

Ungsenior (20-22 år)
25.12 + 0.0 Julie Scherer, 84 , SPARTA
25.35 + 0.9 Sabrina Søndergaard, 84 , 1900
27.45 + 0.4 Ditte Larsen , 83 , HVAM
27.84 - 1.0 Ditte M.Nielsen, 84 , SÆBY
28.12 + 0.4 Julie Roneklindt, 84 , AAC

28.94 - 1.6 Sara Andersen, 83 , FRH
30.22 - 0.5 Louise Jacobsen, 83 , OA/OGF
30.42 - 0.3 Kamilla Kofoed, 83 , BAC

Junior (18-19 år)
26.01 - 0.5 Tine B.Ejlersen, 85 , 1900
26.06 + 0.1 Katrine Mikkelsen, 86 , AAM
26.30 + 0.8 Anne Sofie Lindholm, 86 , SPARTA
27.26 - 0.8 Cathrine Schimmel, 86 , SPARTA
29.02 + 0.1 Rikke Poulsen, 86 , SAM

30.37 - 2.7 Gry Espersen, 86 , Viking

for kraftig el. ingen vind :
28.68 + 2.1 Rikke Poulsen, 86 , SAM
29.92 Gry Espersen, 86 , VIKING

16-17 år
25.18 + 0.9 Sara Petersen, 87 , 1900
25.22 + 1.5 Tina Brødsgaard, 88 , AAIG
25.83 + 0.1 Anne M.Eskildsen, 87 , AAIG
26.53 + 0.9 Julie Flensborg, 87 , SPARTA
27.80 + 0.1 Line G.Hansen, 87 , HIF

27.93 + 1.5 Bodil Have, 87 , OA/OGF
27.94 + 0.8 Ronja Egsmose, 87, KIF
28.22 + 0.1 Nanna Brandt, 88, HIF
28.47 + 0.5 Stine T.Kjer, 88 , AAIG
28.64 + 1.0 Janet Madsen,87 , AAC

28.76 + 0.1 Marie Rosschou, 88 , FIF
29.17 + 0.7 Anna Brasen, 88 , FRH
29.25 + 2.0 Pernille Astrup,87 , OAFM
29.34 + 0.1 Christina Holm, 88 , BAK
29.43 + 0.1 Anne Siewertsen, 88 , SAM

for kraftig el. ingen vind :
28.06 + 2.1 Stine Hedegaard, 88 , HGF

14-15 år
26.44 + 2.0 Katrine H.Kristensen, 89 , TIF
27.62 + 1.6 Julie Sørensen, 90, GIF
27.71 + 0.9 Kristina M. Jensen,89 , RAK
27.92 + 0.0 Sofie Olesen, 90 , FAK
28.04 + 0.0 Ina Marie Hjort, 90 , 1900

28.19 + 1.6 Line Andersen, 90 , HG
28.25 + 0.8 Johanne Rytter, 89 , 1900
28.58 + 1.6 Marie Jensen, 90 , BAK
28.70 + 0.9 Simone Steenberg, 89 , SPARTA
28.73 + 0.2 Louise Nielsen, 89 , RFREJA

28.81 + 2.0 Kathrine Wolfsberg, 89 , FIF
28.83 - 2.6 Maria Basbøll, 90 , GIF
28.96 + 0.9 Ida Astrup, 90 , SAM
29.13 + 0.0 Sofie Christensen, 89, ALRØD
29.29 + 0.0 Sidsel Jensen, 89 , SPARTA

12-13 år
28.15 - 0.1 Ida Voss Jensen, 91 , FIF
28.17 - 3.0 Nora S. Christoffersen,91 FIF
28.30 + 0.1 Nathalie K.Hansen, 91 , AAM
28.80 + 1.5 Heidi T.Hansen, 91 , SIF
29.15 + 1.1 Katrine W.Kofoed, 92 , VIKING

29.19 - 2.2 Maria Svenningsen, 91 , HIF
29.43 + 1.4 Sara B.Svendsen, 91 , VIKING
29.45 + 0.0 Sabrina Andersen,91 HVAM
29.57 + 0.0 Majken Kristensen, 92 , RAM
29.92 + 0.0 Laura W.Jørgensen, 91 , VIF

30.00 + 1.1 Charet Andersen, VIDAR
30.14 + 0.6 Karina Klok , 92 , AAC
30.30 + 1.1 Jasmin Gaourissian, 92 , RRA
30.67 - 3.0 Mira R.Attermann, 92 , KIF
30.68 + 1.1 Charlotte Christensen, 92

for kraftig el. ingen vind :
27.66 + 4.0 Christina Poulsen, 91 , DYBVAD

manuel tid :
29.1 Majken Kristensen, 92 , RAM
29.8 Laura Ellemark, 91 , ALRØD
29.8 + 0.0 Lis S. Andersen, 91 , 1900
29.9 + 0.0 Majken Rasmussen, 92 , SAK77
30.0 + 0.9 Majken Sichlau,92 , AAC

Senior

40.67	Rikke Sørensen, 81 , FIFH	Poznan	17.07
42.11	Alvilde Ossum, 82 , SPARTA	Tårnby	02.05
42.67	Katrine H.Kristensen, 89 , TIF	Gøteborg	03.07
43.72	Kathrine Miltersen, 89 , RAK	Gøteborg	03.07
43.73	Ditte Larsen, 83 HVAM	Tårnby	02.05
43.78	Mette Overgaard, 72 , VIKING	Frederiksberg	19.06
43.96	Marie Basbøll, 90 , GIF	Hvidovre	04.09
44.60	Ina Marie Hjort, 90 , 1900	Hvidovre	04.09
44.61	Ida Krag, 75 , FIF	Frederiksberg	19.06
45.13	Mette Wichmann, 89 , VIF	Odense	12.06
45.15	Sofie Cristensen, 89 , ALRØD	Bagsværd	14.08
45.57	Josefine Jensen, 90 , FIF	Bagsværd	14.08
45.61	Linda K.Madsen, 88 , SAM	Skive	25.08
45.71	Sarah Donde, 89, KIF	Gøteborg	03.07
45.72	Iben H.Pedersen, 90 , RFREJA	Herning	26.09
45.74	Ida Astrup, 90 , SAM	Odense	12.06
45.76	Kathrine Wolfsberg, 89 , FIF	Gøteborg	03.07
45.78	Julie Sørensen, 90 , GIF	Helsingborg	11.07
45.90	Sofie Olesen, 90 , FAK	Gøteborg	03.07
45.97	Johanne Rytter, 89 , 1900	Herning	26.09
46.06	Janet Vong, 89 , SG	Hvidovre	04.09
46.63	Line Andersen, 90 , HG	Hvidovre	04.09
46.66	Christina Chrone, 89 , DYBVAD	Hvidovre	04.09
47.04	Ida Harlev, 79 , TIF	Tårnby	02.05
47.17	Lærke Sølvsten, 90,RFREJA	Hvidovre	04.09
47.22	Kamilla Kofoed, 83 , BAC	Frederiksberg	19.06
47.36	Dorthe Reedtz, 55 , TIF	Frederiksberg	19.06
47.63	Anne Sofie Schneider, 90 , HOLTEB	Bagsværd	12.06
47.69	Katrine D.Henriksen, 90 , AAM	Hvidovre	04.09
47.83	Freja A.Berg, 90 , FIF	Gøteborg	03.07
48.28	Silke Johansen, 89 , SPARTA	Bagsværd	12.06
48.54	Tanja Jacobsen, 90 KKFUM	Hvidovre	04.09
48.90	Sarah Astrup, 89 , RAK	Skive	25.08
48.95	Anne Crawford, 90 , 1900	Hvidovre	04.09
48.98	Louise H.Madsen, 90 , VIKING	Glostrup	23.05
49.14	Marie Wagner, 90 , RAK	Herning	26.09
49.25	Mette L.Thranum, 90 , OAFM	Odense	12.06
49.30	Vanessa Jensen, 90 , VIF	Odense	12.06
49.38	Elin Dögg, 92 , EAF	Herning	26.09
50.06	Mette Harder, 89 , SG	Odense	12.06
51.72	Kathrine Miltersen, 89 , RAK	Odense	12.06
52.11	Jane Kristensen, 89 , RAK	Gøteborg	03.07
59.39	Maria Hansen, 90 , KIF	Glostrup	16.05

Alle Tiders Bedste

38.74	Sofie Abildtrup,80, Sparta	02
38.83	Karen Gydesen, 67,1900	92
39.64	Christina Schnohr, 75,Sparta	02
39.73	Louise Sørensen, 78, FIFH	99
39.94	Rikke Rønholt,76,Sparta	02
40.13	Camilla Voigt, 78, Herlev	93
40.34	Sara Petersen, 87, 1900	02
40.67	Rikke Sørensen, 80, FIFH	04
40.88	Lisbeth Nielsen, 72, Sparta	97
40.93	Inge Barslev, 56, 1900	92
41.10	Mette M Jensen, 73, Sparta	97
40.9	Sandra Gairy, 66, Sparta	95
41.28	Dorte Damsgaard, 74, AFF	93
41.1	Anne M.G. Pedersen, 65, TIF	95
41.39	Julie Widstrup, 71, Sparta	96
41.2	Tina Krebs, 63, FRH (i)	81
41.2	Vickie S Kristensen,65,Fr.O (i)	81
41.52	Bodil Have, 87, NGIF	02
41.5	Joanna Buciarska,, 77, Sparta	95
41.5	Michala Bluhm, 80, HGF	95
41.6	Mette B Pedersen, 70, KIF	95
41.92	Ditte Larsen, 83, HvAM	00
41.7	Anita Sølyst, 61, KTA (i)	79
41.96	Alison Maxwell, 70, HGF	98
42.01	Karina Johansen, 83, HvAM	98
42.04	Anja Lindholm Pedersen,73,Sparta	96
42.11	Alvilde Ossum, 82,Sparta (u)	04
42.0	May Bugge, 67, AFF (i)	82
42.27	Hanne Holdorf, 77, Dybvad	95
42.28	Tine Bach Ejlersen,85,HGF	00
42.29	Henriette Lykke, 73, Sparta	96
42.1	Ghita Bomme, 67,HADIF (i)	82
42.36	Susse Malling, 78, Sparta	00
42.44	Jette Porsdal, 63, 1900	91
42.2	Lotte Fruergaard, 72, AFF	93
42.49	Louise Klostergaard, 74, 1900	93
42.52	Mette Svarrer, 79, EAF	94
42.3	Trine Hougesen, 63, 1900 (i)	81
42.54	Mette Frederiksen, 77, Køge	93
42.59	Anne Larsen, 81, HGF	96
42.4	Helle Vinkler, 64, FAK63 (i)	81
42.65	Kathrine Nielsen, 77, Sparta	95
42.70	Pia Jennes, 76, TIF	92
42.70	Julie Flensborg-M, 87,Sparta	02
42.73	Mette Kvist, 72, AAK	95
42.5	Heidi Christiansen,66,Køge (i)	82
42.67	Katrine H Kristensen, 89, TIF	04
42.74	Julie Fischer, 88, GIF	02
42.75	Kristina Bilic, 82, HIF	97
42.77	Signe Olesen, 81, HGF	98

Ungsenior (20-22 år)

42.11	Avilde Ossum, 82 , SPARTA
43.73	Ditte Larsen, 83 , HVAM
47.22	Kamilla Kofoed, 83 , BAC

16-17 år

45.61	Linda K.Madsen, 88 , SAM

14 - 15 år

42.67	Katrine H.Kristensen, 89 , TIF
43.72	Kristina M.Jensen, 89 , RAK
43.96	Maria Basbøll, 90 , GIF
44.60	Ina Marie D.Hjort,90, 1900
45.13	Mette Wichmann, 89 , VIF
45.15	Sofie Christensen, 89 , ALRØD
45.57	Josefine Jensen, 90 , FIF
45.71	Sarah Donde, 89 , KIF
45.72	Iben H. Pedersen, 90 , RFREJA
45.74	Ida Astrup, 90 , SAM
45.76	Kathrine Wolfsberg, 89 , FIF
45.78	Julie Sørensen, 90 , GIF
45.90	Sofie Olesen, 90 , FAK
45.97	Johanne Rytter, 89 , 1900
46.06	Janet Vogn, 89 , SG

Senior

52.92	Sofie Abildstrup, 80 , SPARTA	USA	15.05
53.94	Rikke Rønholt, , SPARTA	????	??.??
56.12	Julie Scherer, 84 , SPARTA	Gøteborg	03.07
56.85	Sara Petersen, 87 , 1900	Skive	25.09
57.03	Avilde Ossum, 82 , SPARTA	Gøteborg	03.07
58.26	Louise Mørch, 82 , SPARTA	Østerbro	27.08
58.41	Katrine Mikkelsen, 86 , AAM	Hvidovre	04.09
59.28	Tine B. Ejlersen, 85 , 1900	Aabenraa	11.09
60.31	Anne Sofie Lindholm,86,SPARTA	Skive	25.09
60.48	Tenna Andreasen, 79, FRH	Bagsværd	14.08
60.57	Bodil Have, 87 , OA/OGF	Aabenraa	11.09
60.88	Camilla Rasmussen, 89 , AAC	Østerbro	08.05
61.13	Linda K. Madsen, 88 , SAM	Skive	25.09
61.23	Tini Owild, 64 , FIF	Østerbro	02.07
61.28	Ditte Larsen, 83 , HVAM	Rønne	23.05
61.75	Ida Krag, 75 ,FIF	Rønne	23.05
61.76	Tina Brødsgaard, 88, AAIG	Skive	25.09
62.00	Anne Berg, 83 , 1900	Skive	29.05
62.14	Katrine H.Kristensen, 89 , TIF	Lyngby	22.08
62.50	Karen Møldrup, 76 , FIF	Odense	28.08
62.65	Stine T.Kier, 88 , AAIG	Skive	29.05
62.84	Marie Basbøll, 90 , GIF	Lyngby	22.08
62.86	Anna H.Jørgensen, 87 , VIKING	Hvidovre	04.09
62.90	Majken Toftegaard, 84 , SPARTA	Østerbro	27.05
63.02	Sofie Vilholt, 88 , FIF	Rønne	11.09
63.31	Janet Madsen, 87 , AAC	Lillehammer	25.06
63.56	Chanthirika Albert, 85 , HGF	Skive	29.05
63.63	Malene Bach, 78 , AAIG	Aabenraa	11.09
64.02	Nanna Brandt, 88 , HIF	Hvidovre	04.09
64.29	Ina Marie D.Hjort,90, 1900	Odense	16.09
64.48	Katrine W.Kofoed, 92 , VIKING	Rønne	11.09
64.54	Sara Andersen, 83 , FRH	Bagsværd	09.05
65.36	Marianne Houbiers, 70 , TIF	Østerbro	08.05
65.63	Tanja Johnsen, 85 , RAK	Hvidovre	04.09
65.69	Iben H.Pedersen, 90 , RFREJA	Randers	08.05
65.70	Josefine Jensen, 90 , FIF	Lyngby	22.08
65.72	Mathilde Skovhus, 88 , SAM	Odense	12.06
65.86	Sara Kofoed, 80 , TIF	Rønne	23.05
66.02	Mia Bock, 89 , DYBVAD	Herning	12.09
66.06	Tabita Kristensen, 86 , HGF	Odense	12.06
66.12	Anna Brasen, 88 , FRH	Frederiksberg	19.06
66.22	Tina Justensen, 88 , DYBVAD	Odense	12.06
67.09	Sarah Donde, 89 , KIF	Bagsværd	12.09
67.10	Tina Falandyz, 77 , VIKING	Aabenraa	11.09
67.27	Marie Madsen, 89 , EAF	Herning	12.09
67.33	Dorte Reedtz, 55, TIF	Østerbro	02.07
67.39	Kamilla Kofoed, 83 , BAC	Odense	28.08
67.44	Jette Svendsen, 62 , FIFH	Bagsværd	26.09
67.52	Karina Otto , 90 , SPARTA	Bagsværd	12.09
67.52	Carina Simonsen, 72 , FIF	Odense	28.08

Alle Tiders Bedste

52.92	Sofie Abildtrup,80, Sparta	04
53.32	Karen Gydesen, 67,1900	92
53.6	Annelise Damm Olesen,42,HvIF	69
53.75	Christina Schnohr, 75,Sparta	00
53.94	Rikke Rønholt,76,Sparta	04
54.30	Lisbeth Nissen-Petersen,57,TIF	83
54.48	Britt Hansen, 65, GIC	83
54.56	Jette Riisbjerg, 52, VIF	76
54.72	Michala Bluhm, 80, HGF	00
54.6	Birgitte Jennes, 53, TIF	70
54.80	Wendy Slatanach, 64, Sparta (u)	89
54.90	Helle Sichlau, 57, KTA	84
54.8	Marianne F Pedersen,50,FIF	75
54.95	Ane Skak, 71, 1900	91
54.97	Julie S-Scherer, 84, Sparta	03
54.9	Kirsten Høiler, 49, AIF	71
54.9	Bente Fisker, 51, AIF	73
55.05	Betina Wilhjelm, 66, AIF	85
55.1	Inge Voigt, 46, FIF	71
55.33	Heidi Jensen, 66, Køge	00
55.2	Gitte Mathiasen, 51, HvIF	72
55.38	Tina Krebs, 63, FRH	81
55.50	Berit Danielsen, 57, HAK	80
55.55	Alison Maxwell, 70, HGF	00
55.62	Trine Bogner, 69, TIF	95
55.63	Britta Kålund, 57,RRA	80
55.6	Dorte Clasen, 53, HvIF	76
55.76	Mette Lundgren, 67, TIF	95
55.8	Kirsten Halner,48,Gladsaxe	68
55.8	Lisbeth L Nielsen, 55, AIF	72
55.95	Louise Sørensen,78,FIFH	98
56.08	Sandra Gairy, 66, Sparta	90
56.0	Pia Lund, 49, SKOVB	69
56.0	Tone Kyhn, 54, HvIF	72
56.20	Anette Christensen, 49, HvIF	79
56.26	Camilla Madsen, 78, GIC	98
56.28	Annelise Christensen, 53, TIF	77
56.30	Lotte Fruergård, 72, AFF	89
56.40	Anita Sølyst, 61, KTA	80
56.53	Ulla Busk, 55, AIF	84
56.58	Helle Vinkler, 64, FAK63	84
56.5	Ann S Madsen, 53, AGF	69
56.5	Marianne Søderberg, 46, HvIF	71
56.64	Anne M.G. Pederseen, 65, TIF	92
56.70	Lisbeth Nielsen, 72, Sparta	98
56.6	Jette Andersen, 45,SKOVB	65
56.6	Mariann Fanum, 51, AIF	72
56.81	Jane Thomsen, 60, AGF	76
56.7	Lene Christensen, 54, FRH	73
56.85	Sara Petersen, 87, 1900	04

Ungsenior (20-22 år)
56.12 Julie Scherer, 84 , SPARTA
57.03 Avilde Ossum, 82 , SPARTA
58.28 Louise P.Mørch, 82 , SPARTA
61.28 Ditte Larsen, 83 , HVAM
62.00 Anne Berg , 83 , 1900

62.90 Majken Toftegaard, 84 , SPARTA
64.54 Sara Andersen, 83 , FRH
67.39 Kamilla Kofoed, 83 , BAC

Junior (18-19 år)
58.41 Katrine Mikkelsen, 86 , AAM
59.28 Tine B.Ejlersen, 85 , 1900
60.31 Anne Sofie Lindholm, 86 , SPARTA
63.56 Chanthirika Albert, 85 , HGF
65.63 Tanja Johnsen, 85 , RAK

66.06 Tabita Kristensen, 86 , HGF
70.93 Charlotte Hansen, 86 , RAM
73.69 Hilde Breum, 86 , BAK

16-17 år
56.85 Sara Petersen, 87, 1900
60.57 Bodil Have, 87 , OA/OGF
61.13 Linda K.Madsen, 88 , SAM
61.76 Tina Brødsgaard, 88 , AAIG
62.65 Stine T. Kier, 88 , AAIG

62.86 Anna H.Jørgensen, 87 , VIKING
63.02 Sofie Vilholt, 88 , FIF
63.31 Janet Madsen, 87 , AAC
64.02 Nanna Brandt, 88 , HIF
65.72 Mathilde Skovhus, 88 , SAM

66.12 Anna Brasen, 88 , FRH
66.22 Tina Justensen, 88 , Dybvad
67.71 Anne Siewertsen, 88 , SAM
68.20 Tine H. Pedersen, 87 , AAIG
68.80 Christina Holm, 88 , BAK

manuel tid :
65.2 Tine Justensen, 88 , DYBVAD
67.2 Anne M.Eskildsen, 87 , AAIG

14-15 år
60.88 Camilla Rasmussen, 89 , AAC
62.14 Katrine H.Kristensen, 89 , TIF
62.84 Marie Bassbøll,90 , GIF
64.29 Ina Marie D.Hjort, 90
65.69 Iben H. Pedersen, 90 , RFREJA

65.70 Josefine Jensen, 90 , FIF
66.02 Mia Bock,89 , DYBVAD
67.09 Sarah Donde, 89 , KIF
67.27 Marie Madsen, 89 , EAF
67.52 Karina Otto, 90 , SPARTA

68.00 Anne Sofie Schneider, 90, HOLTE
69.14 Lærke S.Dahl, 90, RFREJA
69.79 Nadia Chouaikhi. 90,KIF
71.38 Simone D.Larsen, 89 , DYBVAD
72.92 Line Andersen, 90 , HG

manuel tid :
61.4 Maria Basbøll, 90 , GIF
64.5 Sofie Christensen, 89 , ALRØD
69.1 Katrine Wolfsberg, 89 , FIF
70.4 Freja A. Berg, 90 , FIF

12-13 år
64.48 Katrine Kofoed, 92 , VIKING
72.09 Emilie Straasø, 91 , GIF
75.42 Sine Vestergaard, 91 , HUAC
76.28 Mona Sefeld, 92 , VIKING
79.42 Katrine Jensen, 92 , VIKING

84.10 Karoline Lauenbjerg, 91 , HIF

manuel tid :
67.1 Karina Klok , 92 , AAC
69.4 Majken Sichlau, 92 , AAC
72.6 Anne Sofie S.Møller, 92 , FIF

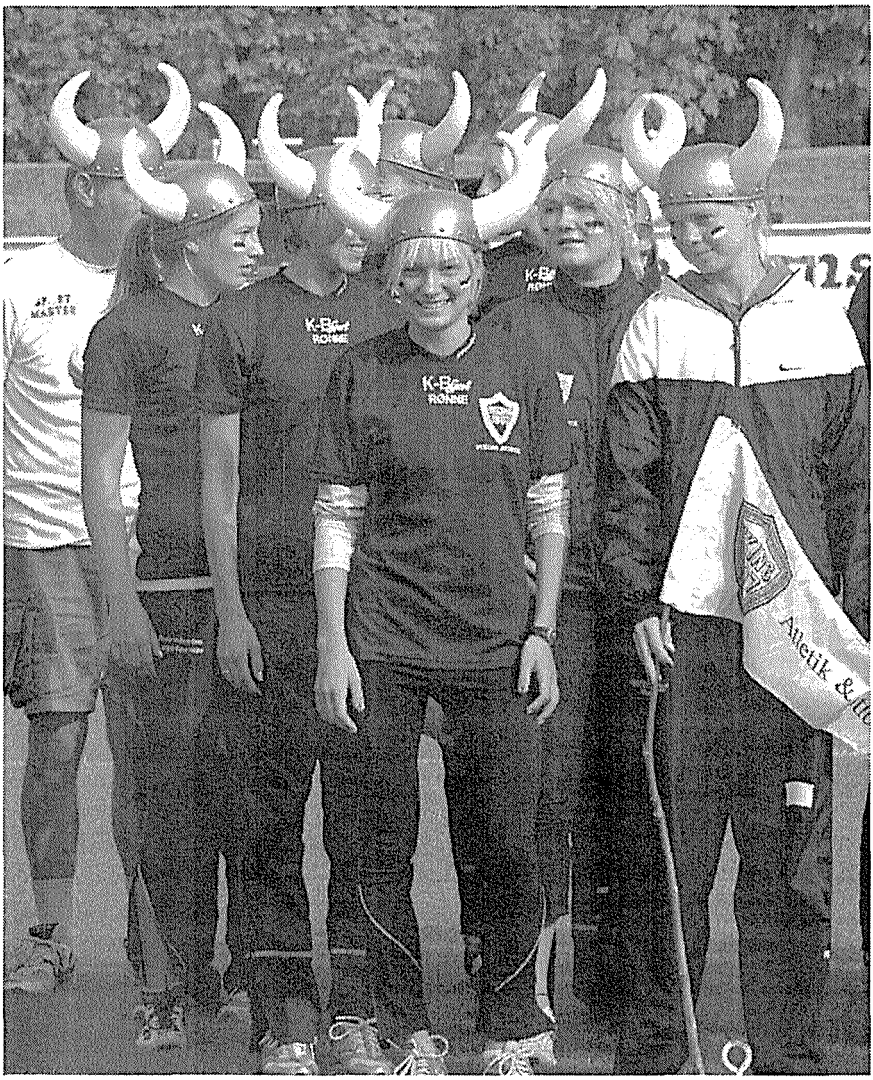

Viking Rønnes kvindehold

Danmarksturneringen, finale

Fotograf : Erik Laursen

Senior (84,0 cm)

14.56	- 0.8	Joanna Z. Jensen, 77 , SPARTA	Østerbro	08.05
14.66	+ 1.1	Anne M.Eskildsen, 87 , AAIG	Odense	09.05
14.66	+ 0.0	Anne K.Andersen, 82 , AAIG	Aabenraa	11.09
14.67	+ 0.0	Sara Petersen, 87 , 1900	Aabenraa	11.09
14.86	+ 0.5	Signe Vest,, 1900	Odense	28.08
15.04	+ 0.0	Kathrine Nielsen, 77 , SPARTA	Aabenraa	11.09
15.23	- 1.0	Tine B.Ejlersen, 85 , 1900	Århus	05.06
15.47	+ 0.7	Merete Nordentoft, 66 , RFREJA	Skive	21.07
15.55	+ 0.2	Rikke Sørensen, 81 , FIFH	Hillerød	11.09
15.64	+ 1.1	Janne Marie Barslev, 82 , 1900	Odense	09.05
15.70	- 0.8	Anita Tørring, 79 , SPARTA	Østerbro	08.05
16.45	+ 1.1	Louise Lundin, 87 , AAM	Odense	09.05
16.58	- 1.2	Cathrine Schimmel, 86 , SPARTA	Jyväskyla	20.06
17.01	+ 0.5	Marie Louise Hansen,79, FIF	Lyngby	06.06
17.03	+ 1.3	Jane Lindved,85 , 1900	Odense	12.06
17.16	+ 0.1	Rikke Poulsen, 86 , SAM	Hvidovre	04.09
17.17	- 1.9	Anne Marie Gausel,79 ,OA/OGF	Tårnby	01.05
17.32	- 1.0	Chanthirika Albert, 85 , HGF	Århus	05.06
17.43	+ 0.1	Ane Petersen, 85 , RAK	Hvidovre	04.09
17.63	- 1.0	Marie Cecilie Pedersen, 85 , HJA	Århus	05.06
17.70	- 1.0	Ditte M.Nielsen, 84 , SÆBY	Århus	05.06
17.71	- 1.1	Tina Justensen, 88 , DYBVAD	Herning	12.09
17.71	- 0.8	Anita Sølyst, 61 ,AAC	Østerbro	08.05
18.00	- 1.1	Louise Lundin, 87 , AAM	Herning	12.09
18.03	+ 0.0	Tine Sand, 82 , HVAM	Aabenraa	11.09
18.10	+ 1.9	Mette Rosentjørn, 71 , VIKING	Bagsværd	14.08
18.13	- 1.1	Ida Astrup, 90 , SAM	Herning	12.09
18.17	- 1.4	Ronja Egsmose, 87 , KIF	Hillerød	20.05
18.24	- 1.4	Katrine Vorum, 81 , BAC	Hillerød	20.05
18.29	- 0.8	Janne Nexø, 56 , TIF	Østerbro	08.05
18.35	+ 0.2	Maria Svenningsen, 91 , HIF	Hillerød	11.09
18.44	+ 0.0	Mathilde Skovhus, 88 , SAM	Skive	31.07
18.78	- 2.2	Jane Kristensen, 89 , RAK	Esbjerg	31.05
18.88	- 2.2	Line Lodberg, 89 , EAF	Esbjerg	31.05
18.96	+ 0.2	Maria Jensen, 90 , BAK	Hillerød	11.09
19.05	- 2.2	Helle Olsen, 89 , DYBVAD	Esbjerg	31.05
19.08	+ 0.0	Henriette Hansen, 81 , OA/OGF	Aabenraa	11.09
19.09	+ 1.1	Susan Hansen, 82 , OA/OGF	Odense	09.05
19.38	+ 0.0	Vibeke G.Jensen, 88 , DYBVAD	Randers	08.05
19.88	+ 0.2	Camilla Westergaard, 80 , GIF	Hillerød	11.09
20.75	- 1.4	Nanna Ferslev, 74 , FRH	Hillerød	20.05
21.72	- 0.4	Anja Christoffersen, 89 , HG	Bagsværd	09.05
22.40	+ 0.2	Karin Henrichsen, 84 , HG	Hillerød	11.09
22.47	+ 1.1	Tine Bergmann, 69 , HGF	Odense	09.05

for kraftig el. ingen vind :

13.92	+ 2.8	Joanna Z.Jensen, 77, Sparta	Reykjavik	20.06

Alle Tiders Bedste

13.32	Maria K Nowak,66, Sparta(u)	94
13.2	Dorthe A Rasmussen,58, FIF	81
13.66	Margit Hansen, 53, AK73	75
13.71	Lene S Demsitz,59,Sparta	85
13.71	Joanna Buciarska,77, Sparta (u)	00
13.5	Helle Sichlau, 57, KTA	80
13.78	Lisbeth Pedersen, 55, Sparta	83
13.82	Anne K Andersen, 82, AAIG	01
14.02	Janne Nexø, 56, TIF	85
14.03	Christina Holm, 74, AFF	93
13.8	Annelise Damm Olesen,42,HvIF	70
14.14	Mette Svarrer, 79,Sparta	01
14.16	Anne M G Pedersen, 65, TIF	89
14.16	Charlotte Beiter, 67, Sparta	92
14.17	Karina Schnabl, 71, VAC	95
14.18	Dorthe Jensen, 73, 1900	96
14.0	Pia Lund, 49, SKOVB	72
14.0	Lise Wilbek, 58, TIF	77
14.27	Kathrine Nielsen, 77, Sparta	00
14.1	Lilli Søndergård, 63, GIC	83
14.36	Merete Svenningsen, 66, RRA	95
14.43	Julie Widstrup, 71, Sparta	98
14.3	Susanna Flensborg, 54, TIF	73
14.56	Rikke Rønholt, 75, TIF	97
14.56	Christina Schnohr, 75,Sparta	01
14.58	Irene Larsen, 62, TIF	79
14.62	Janne Jørgensen, 66, AKB	83
14.62	Anette Jensen, 64, AFF	83
14.62	Lisbeth Nissen-Petersen,57,TIF	83
14.62	Anja L Pedersen, 73, Sparta	96
14.4	Alice Wiese, 43, KTA	75
14.64	Renata P Nielsen, 66, 1900 (u)	90
14.4	May Bugge, 67, AFF	91
14.66	Laila Ankerstjerne, 65, GIC	91
14.66	Sara Petersen, 87, 1900	02
14.66	Anne M Eskildsen, 87, AAIG	04
14.66	Anne K Andersen, 82, AAIG	04
14.67	Gitte Bergmann, 64, Vidar	82
14.67	Gitte Sørensen, 74, HG	93
14.68	Hanne Søndergård, 61, Herlev	78
14.68	Lis Andersen, 63, TIF	91
14.71	Camilla Cronje, 68, Holte (u)	95
14.5	Nina Fahnøe, 42, FIF	70
14.5	Inge Voigt, 46, FIF	72
14.74	Dorte Ebling, 61, AK73	82
14.74	Janne M Barslev, 82, 1900	02
14.75	Jeanne Laursen, 66, Sparta	95
14.76	Birgitta Schelske, 58, Sparta	83
14.77	Anita Sølyst, 61, KTA	80
14.81	Melissa Lutterodt, 75, 1900	97

Ungsenior (20-22 år)
14.66 + 0.0 Anne K.Andersen, 82 , AAIG
15.64 + 1.1 Janne Marie Barslev, 82 , 1900
17.70 - 1.0 Ditte M.Nielsen, 84 , SÆBY
18.05 - 0.8 Tine Sand, 82 , HVAM
19.09 + 1.1 Susan Hansen, 82 , OA/OGF

22.40 + 0.2 Karin Henrichsen, 84 , HG

Junior (18-19 år)
15.23 - 1.0 Tine B.Ejlersen, 85 , 1900
15.23 + 0.0 Sara Petersen, 87 , 1900
16.58 - 1.2 Cathrine Schimmel, 86 , SPARTA
17.03 + 1.5 Jane Lindved, 85 , 1900
17.16 + 0.1 Rikke Poulsen, 86 , SAM

17.32 - 1.0 Chanthirika Albert, 85 , HGF
17.43 + 0.1 Ane Petersen, 85 , RAK
17.63 - 1.0 Marie Cecilie Pedersen, 85 , HJA
18.78 - 2.2 Jane Kristensen, 85, RAK

16-17 år (76.2 cm)
14.41 - 1.8 Anne M.Eskildsen, 87 , AAIG
14.88 - 0.3 Sara Petersen, 87 , 1900
16.87 + 1.2 Line G.Hansen,87,HIF
17.16 - 0.3 Ronja Egsmose, 87 , KIF
17.39 + 0.7 Mathilde Skovhus, 88 , SAM

17.49 - 0.3 Christina Holbæk,88 , BAC
17.71 - 1.1 Tina Justensen, 88 , DYBVAD
18.14 - 1.1 Anita Simonsen, 88 , SAM
18.74 - 0,1 Maria Noppenau,88 , BAK
18.99 - 0.3 Vibeke G.Jensen, 88 , DYBVAD

20.20 - 1.1 Nanna Brandt, 88 , HIF
20.67 + 0.4 Pernille F.Hansen, 88 , VIKING

for kraftig el. ingen vind :
14.04 + 2.4 Anne M.Eskildsen, 87. AAIG
14.06 + 2.4 Sara Petersen, 87 , 1900

80 m hæk

14-15 år (76.2 cm)
12.76 + 0.1 Anne Sofie Nexø,89 , TIF
12.90 + 1.4 Simone Steenberg, 89 , AAC
13.00 + 1.4 Julie Lundgren,89, FAK
13.21 + 1.2 Kristina M.Jensen, 89 , RAK
13.44 - 0.5 Silke Johansen, 89 , SPARTA

13.48 + 0.2 Iben H.Pedersen, 90, RFREJA
13.76 + 0.0 Britta Hansen, 90 , AAIG
13.78 + 0.7 Katja Bach, 9 , RFREJA
13.88 + 0.1 Ina Marie Hjort, 90 , 1900
13.89 + 0.6 Ann Cathrine Sanderhof, 89, RFREJA

13.90 + 0.0 Jane Kristensen, 89 , RAK
13.92 + 0.9 Thit Refn,90 , FIF
13.92 + 0.9 Helle Olsen , 89 , DYBVAD
14.19 - 0.3 Christina H.Nielsen, 90 , VIF
14.38 + 1.2 Simone D. Larsen, 89 , DYBVAD

60 m hæk

12-13 år (76.2 cm)
10.49 + 0.6 Christina Poulsen, 91 , DYBVAD
10.60 + 0.8 Maria Svenningsen,91 HIF
10.60 + 1.6 Nathalie Mortensen. 91 EAF
10.80 + 1.6 Jeanette Hedeager, 91 , OA/OGF
10.98 - 2.9 Majken Kristensen,92,RINGK

10.90 + 1.6 Rie B. Mikkelsen, 91 , RRA
11.00 + 1.6 Ditte Lund, 91 , VIDAR
11.10 + 1.6 Marlene R.Hansen,91 , STO
11.27 + 1.8 Heidi T.Hansen, 91, STO
11.36 + 1.3 Laura W. Jürgensen, 91 ,VIF

11.36 + 1.2 Majken Sichlau, 92,AAC
11.42 + 1.1 Laura Ellemark, 91 , ALRØD
11.55 + 1.3 Katrine T. Væsel, 91, STO
11.70 + 1.6 Kirstine Munch, 91 , SAK77
11.73 - 0.1 Ida Voss Jensen,91 FIF

Senior (76.2 cm)

59.89	Sara Petersen, 87 , 1900	Aabenraa	11.09
64.64	Anne M.Eskildsen, 87 , AAIG	Aabenraa	11.09
67.63	Ida Krag, 75 , FIF	Bagsværd	12.09
67.91	Tenna Andreasen, 79 , FRH	Bagsværd	12.09
67.97	Cathrine Schimmel, 86 , SPARTA	Aabenraa	11.09
68.88	Julie Eid, 77 HVAM	Aabenraa	11.09
69.92	Matilde Skovhuus, 88 , SAM	Østerbro	07.08
69.93	Janet Madsen, 87 , AAC	Bagsværd	12.09
70.24	Tina Justensen, 88, DYBVAD	Hvidovre	05.09
70.67	Helle Terkelsen, 64 , HIF	Hillerød	11.09
70.80	Simone Steenberg,89,SPARTA	Østerbro	08.05
71.17	Maria Basbøll, 90 , GIF	Greve	09.05
71.63	Christina Holbæk, 88 , BAC	Bagsværd	09.05
73.31	Tanja Johnsen, 85 , RAK	Esbjerg	31.05
73.56	Kristina M Jensen, 89 , RAK	Skive	01.08
73.79	Ditte M.Nielsen, 84 , SIK80	Hvidovre	05.09
75.56	Dorthe Reedtz, 55 TIF	Bagsværd	12.09
76.43	Mia Kristensen, 89 , AAM	Herning	12.09
76.49	Line Vibov, 83 , HVAM	Østerbro	08.05
77.14	Nanna Brandt, 88 , HIF	Greve	09.05
77.39	Tabita Kristensen, 86 , HGF	Skive	29.05
77.91	Ronja Egsmose, 87 , KIF	Frederiksberg	19.06
78.48	Ida Astrup, 90 , SAM	Herning	12.09
78.72	Kamilla Kofoed, 83 , BAC	Hillerød	20.05
79.41	Louise Jacobsen, 83 , OA/OGF	Aabenraa	11.09
79.58	Jette Svendsen, 62 , FIFH	Hillerød	20.05
80.76	Anja M.Hansen, 71 , AAC	Østerbro	08.05
81.74	Henriette Hansen, 81 , OA/OGF	Skive	29.05
81.85	Mona S.Nielsen, 89 , EAF	Esbjerg	31.05
82.83	Rikke Poulsen, 88 , BAK	Greve	09.05
85.18	Pernille F.Hansen, 88 , VIKING	Aabenraa	11.09
85.44	Mette Kvist, 72 , AAM	Skive	29.05
86.26	Annica Colmorten, 85 , KIF	Hillerød	20.05
86.82	Karin Henrichsen, 84 , HG	Hillerød	11.09
88.05	Julie Olsen, 85 , HG	Hillerød	20.05

manuel tid :

81.8	Nina Beck, 84 , OA/OGF	Odense	09.05
83.5	Johanne Rytter, 89 , 1900	Odense	09.05

Alle Tiders Bedste

57.04	Rikke Rønholt,76,TIF	97
57.65	Helle Sichlau, 57, KTA	84
57.80	Ane Skak, 71, 1900	91
59.16	Dorthe A Rasmussen,58,FIF	79
59.42	Sara Petersen, 87, 1900	03
59.56	Anne M G Pedersen, 65, TIF	92
59.79	Helle Vinkler, 64, FAK63	86
59.79	Christina Schnohr, 75,Sparta	01
59.83	Anita Sølyst, 61, KTA	80
60.52	Rikke Sørensen, 80, FIFH	01
60.84	Lisbeth Nissen-Petersen,57,TIF	83
60.87	May Bugge, 67, AFF	90
61.09	Berit Danielsen, 57, Herlev	83
61.24	Marianne Brødsgård, 68, OGF	90
61.28	Anja L Pedersen, 73, Sparta	96
61.41	Dina Danekilde, 79, FIFH	97
61.4	Wanda Breum, 64, FIFH	82
61.54	Kirsten Høiler, 49, TIF	79
61.67	Eva Knudsen, 71, TIF	93
61.79	Laila Ankerstjerne, 65, GIC	90
61.83	Bente Larsen, 65, AFF	83
61.86	Janne Nexø, 56, TIF	86
62.01	Mette Lundgren, 67, TIF	95
62.08	Hanne Holdorf, 77, AA	96
62.21	Urd Kielgast, 70, 1900	92
62.27	Pia Vanggaard, 60, SIK80	88
62.34	Louise K Jensen, 74, 1900	94
62.35	Rikke Spure, 66, AFF	87
62.46	Julie Widstrup, 71, FIF	92
62.4	Tina Krebs, 63, FRH	81
62.5	Betina Wilhjelm, 66, AIF	85
62.71	Pia Lund Hansen, 49, FIFH	78
62.82	Camilla Madsen, 78, GIC	00
62.88	Michala Bluhm, 80, 1900	02
63.1	Britta Lund, 61, KOIF	77
63.40	Mette Svarrer, 79, Sparta	03
63.60	Lene Kjeldsen, 61, SKOVB	79
63.61	Lotte Fruergaard, 72, AFF	93
63.61	Helle B Nielsen, 60, TIF	85
63.5	Camilla Voigt, 78, TIF	96
63.6	Karina Johansen, 83, HvAM	00
63.89	Jeanett Søborg, 70, RRA	89
63.91	Helle Skau, 71, IKH	87
63.96	Lisbeth Larsen, 57, Sparta	79
63.97	Joanna Buciarska, 77,Sparta (u)	94
64.01	Helle Terkelsen, 64, HIF	88
63.9	Lene S Jørgensen, 59, HAF	76
63.9	Miriam Kolko, 72, HvIF	91
64.04	Kathrine Nielsen, 77, Spara	02
64.06	Julie Eid, 77, HvAM	02

Ungsenior (20-22 år)

73.79	Ditte M.Nielsen, 84 , SIK80
76.49	Line Vibov, 83 , HVAM
78.72	Kamilla Kofoed, 83 , BAC
79.41	Louise Jacobsen, 83 , OA/OGF
86.82	Karin Henrichsen, 84 , HG

manuel tid :

81.8	Nina Beck, 84 , OA/OGF

Junior (18-19 år)

67.97	Cathrine Schimmel, 86 , SPARTA
73.31	Tanja Johnsen,85,RAK
77.39	Tabita Kristensen, 86 , HGF
86.26	Annica Colmorten, 85 , KIF
88.05	Julie Olsen, 85 , HG

16 - 17 år

59.89	Sarah Petersen, 87 , 1900
64.64	Anne M.Eskildsen,87 , AAIG
69.92	Matilde Skovhus, 88 , SAM
69.93	Janet Madsen, 87 , AAC
70.24	Tina Justensen, 88 , DYBVAD
71.63	Christina Holbæk, 88 , BAC
77.14	Nanna Brandt, 88 , HIF
77.91	Ronja Egsmose, 87 , KIF
82.83	Rikke Poulsen, 88 , BAK
85.18	Pernille F. Hansen, 88 , VIKING

manuel tid :

53.9	Kristine M.Jensen,89,RAK

300 m hæk

14 - 15 år

48.21	Kristina M. Jensen, 89 , RAK
49.21	Simone Steenberg, 89 , SPARTA
49.92	Ina Marie Hjort, 90 , 1900
49.95	Julie Lundgren, 89 , FAK
51.19	Karina W. Otto, 90 , SPARTA
53.36	Ida Astrup, 90 , SAM
56.10	Helene Aagaard, 90 , OAFM
59.48	Carmen H.Møller, 89 , OA

Senior

2.01,68	Rikke Rønholt,76,SPARTA	Sidney	29.02
2.02,8	Heidi Jensen,66,SPARTA	Skovvang	27.07
2.07,85	Alvilde Ossum,82,SPARTA (u)	Finland	07.07
2.08,90	Louise Mørch,82,SPARTA	Øbro	04.07
2.14,96	Anna Holm Jørgensen,87,VIKING	Hvidovre	05.09
2.15,16	Sara Petersen,87,1900	Hvidovre	05.09
2.16.19	Bodil Have,87,OA/OGF	Malmø	28.02
2.16,57	Gitte Karlshøj,59,1900	Århus	30.07
2.16,81	Aino Slej,63,1900	Aabenraa	11.09
2.17,06	Maiken Toftgaard,84,SPARTA	Lyngby	06.06
2.17.70	Louise Brasen,81,1900	Århus	31.08
2.18.17	Sofie Vilholt,87,FIF	Fr.berg	09.09
2.19.32	Nicoline B. Hansen,86,EAF	Øbro	05.09
2.21.94	Maria Basbøl,90,GIF	Bagsværd	14.08
2.23.20	Tina Poulsen,73,SPARTA	Øbro	02.07
2.23.21	Stine Toft,88,AAIG	Skive	29.05
2.23.30	Linda K. Madsen,88,SAM	Hvidovre	05.09
2.23.59	Mette Rasmussen,88,AGF	Esbjerg	31.07
2.24.76	Sarah Donde,89,KIF	Gøteborg	03.07
2.25.91	Christine Christensen,86,KØGE	Bagsværd	14.08
2.25.22	Gerdur Gudlaugsdottir,72,AAC (u)	Hillerød	12.09
2.26.30	Janet Madsen,87,AAC	Holte	17.08
2.27.49	Maiken Ulhøj,86,AAM	Skive	29.05
2.27.95	Sara Kofoed,80,TIF	Rønne	23.05
2.28.81	Anna Brasen,88,FRH	Tårnby	01.05
2.29.06	Christina Chrone,89,DYBVAD	Odense	12.06
2.29.47	Katrine Kofoed,??,VIKING	Helsingborg	09.07
2.29.51	Ida Voss Jensen,91,FIF	Skive	25.09
2.29.84	Tina Falandysz,77,VIKING	Aabenraa	11.09
2.30.33	Nana Brandt,88,HIF	Hillerød	12.09
2.30.34	Julie Prasz,73,KØGE	Greve	09.05
2.30.56	Maria Danmark,90,RRA	Odense	12.06
2.30.97	Stine Samsø,89,SG	Hvidovre	05.09
2.31.39	Simone Steenberg,89,SPARTA	Bagsværd	12.06
2.31.40	Kathrine Holtz,89,KKFUM	Esbjerg	01.05
2.31.53	Tine B. Ejlersen,85,1900	Odense	29.08
2.31.67	Christina Madsen,80,HVAM	Rønne	23.05
2.31.75	Camilla Mortensgaard,84,HGF (i)	Malmø	28.02
2.32.11	Louise Langelund,79,1900	Århus	18.05
2.32.16	Tina Justesen,88,DYBVAD (i)	Malmø	28.02
2.32.26	Signe Gadegaard,82,HVAM	Fr.berg	19.06
2.32.3	Annette Dalner,67,RAC	Rødovre	27.09
2.32.35	Katrine Toft Væsel,91,STOHOLM	Skive	18.09
2.32.35	Ingerlise V. Jensen,50,VIBORG	Århus	30.07
2.33.10	Cathrine Schimmel,86,SPARTA	Riga	03.07
2.33.36	Josefine Jensen,90,FIF	Bagsværd	12.06
2.35.38	Desiree Culmsee,86,HVAM	Fr.berg	19.06
2.35.70	Sofie Holm,90,VIKING	Rønne	10.06
2.38.13	Julie Leth,92,1900	Århus	06.07
2.38.36	Nina Larsen,87,HVAM	Aabenraa	11.09

Alle Tiders Bedste

2.00.97	Karen Gydesen, 67, 1900	94
2.01.11	Heidi Jensen, 66,Sparta	02
2.01.77	Annelise Dam Olesen,42,HvIF	72
2.02.07	Tina Krebs, 63, FRH	83
2.01.68	Rikke Rønholt, 76, Sparta	04
2.02.9	Gitte Karlshøj, 59, Køge	92
2.03.6	Birgitte Jennes, 53, TIF	74
2.05.5	Dorthe S Rasmussen,60,GIC	77
2.05.7	Kirsten Høiler, 49,AIF,TIF	71
2.05.9	Loa Olafsson, 58, KIF	74
2.06.00	Ane Skak, 71, 1900	91
2.07.03	Helle Ø Thomassen,73,VIF	95
2.07.5	Marianne F Pedersen, 50, FIF	76
2.07.53	Sandra Gairy, 66, Sparta	95
2.07.8	Pia Andersen, 53, AK73	74
2.07.85	Alvilde Ossum, 82, Sparta (u)	04
2.08.1	Louise Jacobsen, 47, IFK Aalb	73
2.08.2	Lis Møller Nielsen,59, Vojens	75
2.08.2	Britta Kålund, 57, RRA	79
2.08.69	Aino Maria Slej, 63, 1900	91
2.08.75	Bettina Romer Andersen,65,PI	93
2.08.90	Louise Mørch, 82, Korsør	04
2.08.91	Annette Bülow,60,TIF	90
2.09.0	Anita Sølyst, 61, KTA	79
2.09.10	Anette Christensen,53,Dagnæs	75
2.09.14	Mie Poulsen Jensen,62,Auning	82
2.09.28	Dorthe Jensen, 73, Langg	93
2.09.46	Berit Worm, 64, FIF	92
2.09.6	Karna Bjarup, 43, Grenå	73
2.09.61	Camilla Madsen, 78, GIC	99
2.09.7	Jette Andersen, 45, SKOVB	66
2.09.78	Grete Koch, 69, Sparta	93
2.09.98	Kersti Jacobsen,56,AK73	79
2.10.0	Gitte Christensen, 64, AFF	81
2.10.4	Charlotte Kaagh, 64, Viking	81
2.10.9	Nina Christiansen, 64, FIF	89
2.10.90	Jofrid Risa, 78, Sparta (u)	01
2.11.1	Kirsten Halner,48, Gladsaxe	68
2.11.17	Mette Kvist, 72, AAK	95
2.11.6	Lene Christensen, 54, FRH	74
2.11.78	Susan Olsen, 63, AAIG	79
2.11.8	Jette Andersen, 57, HIF	82
2.12.0	Jette Kalstrup, 64, AFF	81
2.12.0	Birgitte Nygaard, 63, HGF	85
2.12.1	Helle Vinkler, 64, FAK63	86
2.12.34	Bettina E Nielsen, 68, KTA	85
2.12.41	Bodil Have, 87, OA/OGF	03
2.12.41	Dina Danekilde, 79, FIFH	97
2.12.46	Gitte D Larsen, 75, AFF	93
2.12.47	Betina Wilhjelm, 66, AIF	85
2.12.47	Rikke Pedersen,75, G77	94

Ungsenior (20-22 år)
2.07,85 Alvilde Ossum,82,SPARTA (u)
2.08,90 Louise Mørch,82,SPARTA
2.17,06 Maiken Toftgaard,84,SPARTA
2.31.75 Camilla Mortensgaard,84,HGF (i)
2.32.26 Signe Gadegaard,82,HVAM

2.38.47 Helle Nielsen,82,RAK
3.04.07 Sarah Bube,83,BAC

Junior (18-19 år)
2.19.32 Nicoline B. Hansen,86,EAF
2.25.91 Christine Christensen,86,KØGE
2.27.49 Maiken Ulhøj,86,AAM
2.31.53 Tine B. Ejlersen,85,1900
2.33.10 Cathrine Schimmel,86,SPARTA

2.35.38 Desiree Culmsee,86,HVAM
2.41.89 Tabita Christensen,86,HGF
2.45.55 Hilde Breum,86,BAK
2.50.31 Nynne Larsen,85,FRH (i)
2.54.23 Merete Dahl,85,RINGK (i)

2.54.33 Charlotte Hansen,86,RINGK
2.58.86 Julie Olsen,85,HG

16-17 år
2.14,96 Anna Holm Jørgensen,87,VIKING
2.15,16 Sara Petersen,87,1900
2.16.19 Bodil Have,87,OA/OGF
2.18.17 Sofie Vilholt,87,FIF
2.23.21 Stine Toft,88,AAIG

2.23.30 Linda K. Madsen,88,SAM
2.23.59 Mette Rasmussen,88,AGF
2.26.30 Janet Madsen,87,AAC
2.28.81 Anna Brasen,88,FRH

2.30.33 Nana Brandt,88,HIF
2.32.16 Tina Justesen,88,DYBVAD (i)
2.38.36 Nina Larsen,87,HVAM
2.39.18 Henriette Hansen,88,RINGK
2.45.93 Sofie Mølgaard,87,BLL

14-15 år
2.21.94 Maria Basbøl,90,GIF
2.24.76 Sarah Donde,89,KIF
2.29.06 Christina Chrone,89,DYBVAD
2.30.56 Maria Danmark,90,RRA
2.30.97 Stine Samsø,89,SG

2.31.39 Simone Steenberg,89,SPARTA
2.31.40 Kathrine Holtz,89,KKFUM
2.33.36 Josefine Jensen,90,FIF
2.34.47 Julie Lundgren,89,FAK
2.35.70 Sofie Holm,90,VIKING

2.37.12 Katrine Henriksen,90,AAM
2.37.81 Vanessa Jensen,90,VIF
2.39.00 Louise Barret,90,DYBVAD
2.41.13 Sofie Christensen,89
2.44.43 Mia Kristensen,89,AAM

12-13 år
2.29.51 Ida Voss Jensen,91,FIF
2.32.35 Katrine Toft Væsel,91,SIF
2.37.93 Karina Klok,92,AAC
2.38.13 Julie Leth,92,1900
2.43.12 Anne Sofie Møller,91,FIF

2.44.54 Nathalie Kold_Hansen,91,AAM
2.46.31 Elin Dögg,91,EAF
2.46.88 Randi Schmidt,91,SAM
2.47.04 Malene Nielsen,91,STOHOLM
2.48.7 Nana Abrahamsen,91,1900

2.50.76 Rose Marie Arvid,91,OIGF
2.51.28 Emilie Larsen,91,FIFH
2.54.89 Louise Ravn Otte,91,SPARTA
2.55.74 Maria Bang,91,SAM

600 m
1.44.44 Katrine Kofoed,92,VIKING
1.45.08 Ida Voss Jensen,91,FIF
1.49.59 Karina Klok,92,AAC
1.49.6 Julie Leth,92,1900
1.49.8 Katrine Toft Væsel,91,SIF

1.51.01 Sofie Jørgensen,92,DELTA
1.51.49 Heidi Jensen,91,SIF
1.52.5 Marlene Hansen,92,SIF
1.53.5 Nathalie Mortensen,91,EAF
1.54.1 Maria Svenningsen,91,HIF
1.54.8 Majken Sichlau,92,AAC
1.56.7 Elin Dögg,82,EAF

Senior

3.13.95	Katrine Toft Væsel,91,SIF	Herning	26.09
3.14.53	Katrine Kofoed,92,VIKING	Rønne	15.06
3.16.39	Karina Klok,92,AAC	Glostrup	15.05
3.17.98	Kristina Børjesson,92,1900	Odense	13.06
3.20.53	Karina Otto,90,SPARTA	Hillerød	10.08
3.22.7	Kathrine Holtz,89,KKFUM	Vejen	16.06
3.20.34	Sarah Svendsen,92,VIKING	Glostrup	15.05
3.23.55	Julie Leth,92,1900	Odense	13.06
3.24.36	Anne Sofie Møller,91,FIF	Greve	28.09
3.25.38	Ida Voss Jensen,91,FIF	Bagsværd	12.06
3.26.51	Marlene Rauff Hansen,92,SIF	Herning	26.09
3.27.49	Emma Løkke,91,KIF	Glostrup	15.05
3.27.6	Henriette Hansen,88,RINGK	Holstebro	5,05
3.29.26	Mette Odgaard,91,SAK77	Herning	26.09
3.29.4	Anna Brasen,88,FRH	Holbæk	21.09
3.31.6	Sofie Jørgensen,92,DELTA	Holbæk	21.09
3.32.00	Leah Donde,92,KIF	Glostrup	15.05
3.33.17	Camilla Bergmann,89,ALLERØD	Hillerød	10.08
3.34.70	Julie Elgaard,92,RRA	Hillerød	10.08
3.36.79	Nathalie Kold-Hansen,91,AAM	Ålborg	21.04
3.40.81	Marita Jensen,91,SPARTA	Bagsværd	12.06
3.42.55	Randi Schmidt,91,SAM	Odense	12.06
3.43.23	Maria Bang,91,SAM	Herning	26.09
3.46.1	Kirstine Munch,91,SAK77	Esbjerg	28.08
3.47.34	Malene Nielsen,91,SIF	Herning	26.09
3.48.89	Stefanie Lausen,92,SIF	Odense	12.06

Alle Tiders Bedste

2.38.62	Heidi Jensen, 66,Køge	99
2.42.5	Karen Gydesen, 67, 1900	96
2.43.7	Gitte Karlshøj, 59, Køge	90
2.44.9	Dorthe S Rasmussen,60,GIC	81
2.44.90	Tina Krebs, 63, FRH (i)	86
2.45.8	Kirsten Høiler, 49,TIF	82
2.46.0	Aino Maria Slej, 63, 1900	90
2.47.5	Loa Olafsson, 58, KIF	74
2.48.2	Charlotte Kaagh, 64, Viking	82
2.48.99	Rikke Rønholt, 76, Sparta	01
2.50.43	Bettina Romer Andersen,65,OA	91
2.51.37	Charlotte Sass,69, RFreja	91
2.51.5	Lis Møller Nielsen,59, Vojens	76
2.51.60	Mette Kvist, 72, AFF	89
2.52.33	Louise Mørch, 82, Korsør	01
2.52.4	Louise K Jensen, 74, 1900	94
2.52.66	Annette Bülow,60,TIF	90
2.52.7	Shannet Nielsen,66,GULL	82
2.53.5	Dorthe Jensen, 73, Langg	93
2.53.5	Bolette Haals, 74, SG	96
2.53.7	Mie Poulsen-Jensen,62, Auning	82
2.53.8	Anette Jensen, 67, Langg	93
2.54.6	Susan Olsen, 63, AAIG	81
2.54.59	Kitt Johnsson, 59, Fr.O	81
2.54.9	Anita Sølyst, 61, KTA	80
2.55.2	Maiken R Jensen, 76, AGF	98
2.55.4	Gitte Christensen, 64, AFF	81
2.55.4	Trine B Pedersen, 66, Hellas	83
2.56.1	Kersti Jacobsen,56,AK73	81
2.56.3	Nina Christiansen, 64, FIF	79
2.56.6	Jette Andersen, 57, HIF	82
2.56.8	Henriette Poulsen, 69, EAF	86
2.56.98	Anita Olsson, 69, GIF	90
2.57.1	Susanne Nedergård, 69, GULL	86
2.57.18	Tina Hansen, 69, AGF	98
2.57.2	Lene Risager, 62, GIC	87
2.57.20	Pernille Kondrup, 66, Sparta	00
2.57.4	Jette Kalstrup, 64, AFF	79
2.57.4	Trine Ørholm, 62, TIF	82
2.57.6	Grete Koch, 69, NA80	87
2.57.8	Lisbeth Jørgensen, 64, 1900	90
2.58.0	Lene Christensen, 54, FRH	81
2.58.08	Louise Brasen, 81, FRH	98
2.58.1	Nina Christensen, 74, Hellas	92
2.58.2	Anne Mortensen,68,Fr.O	86
2.58.3	Bettina E Nielsen, 68, KTA	83
2.59.0	Kira Baun, 77, Langg	93
2.59.1	Anette Hansen, 57, HIF	80
2.59.3	May Bugge, 67, AFF	80
2.59.4	Helle B Jørgensen,63, AK73	83

16-17 år

3.27.6 Henriette Hansen,88,RINGK
3.29.4 Anna Brasen,88,FRH

14-15 år

3.20.53 Karina Otto,90,SPARTA
3.22.7 Kathrine Holtz,89,KKFUM
3.33.17 Camilla Bergmann,89,ALLERØD
3.49.25 Therese Nielsen,89,ØB
3.51.6 Nadia Chouaikhi,90,KIF

3.58.2 Sara Larsen,90,KIF
3.58.56 Jessica F. Rangel,90,ALLERØD
4.00.5 Mette Fagan,89,KKFUM
4.02.3 Signe Dahlgren,90,KKFUM
4.02.6 Michaela Palvik,90,KKFUM

4.12.8 Ida Astrup,90,SAM
4.43.0 Maria Hansen,90,KIF
4.44.2 Sophie Frøland,89,KIF

12-13 år

3.13.95 Katrine Toft Væsel,91,SIF
3.14.53 Katrine Kofoed,92,VIKING
3.16.39 Karina Klok,92,AAC
3.17.98 Kristina Børjesson,92,1900
3.20.34 Sarah Svendsen,92,VIKING

3.23.55 Julie Leth,92,1900
3.24.36 Anne Sofie Møller,91,FIF
3.25.38 Ida Voss Jensen,91,FIF
3.26.51 Marlene Rauff Hansen,92,SIF
3.27.49 Emma Løkke,91,KIF

3.29.26 Mette Odgaard,91,SAK77
3.31.6 Sofie Jørgensen,92,DELTA
3.32.00 Leah Donde,92,KIF
3.34.70 Julie Elgaard,92,RRA
3.36.79 Nathalie Kold-Hansen,91,AAM

Senior

4.17.51	Heidi Jensen,66,SPARTA	Cork	03.07
4.22.29	Louise Mørch,82,SPARTA	Cuxhaven	26.06
4.27.9	Rikke Rønholt,76,SPARTA	Øbro	16.07
4.33.04	Alvilde Ossum,82,SPARTA (u)	Øbro	07.06
4.33.04	Louise Brasen,81,1900	Øbro	07.08
4.33.26	Anna H.Jørgensen,87,VIKING	Hillerød	11.09
4.35.12	Gitte Karlshøj,59,1900	Århus	26.07
4.37.51	Aino Slej,63,1900	Øbro	07.08
4.38.83	Tina Poulsen,73,SPARTA	Øbro	07.08
4.44.98	Sidsel H.Rasmussen,77,AGF	Århus	03.08
4.46.19	Nicoline B. Hansen,86,EAF (i)	Malmø	290.2
4.49.38	Maiken Toftegaard,84,SPARTA	Øbro	07.06
4.51.47	Laura Munch,70,SPARTA	Øbro	07.06
4.52.52	Sofie Vllholt,87,FIF	Hvidovre	04.09
4.52.60	Bodil Have,87,OAOGF (i)	Malmø	29.02
4.53.25	Gerdur Gudlaugsdottir,72,AAC (u)	Hillerød	12.05
4.53.91	Mette Rasmussen,88,AGF	Hvidovre	04.09
4.54.06	Anette Dalner,67,RAC	Øbro	09.07
4.55.71	Trine Sierslev,79,BAK	Arizona	20.03
4.57.12	Kathrine Holtz,89,KKFUM	Hvidovre	04.09
4.57.39	Maiken Ulhøj,86,AAM	Hvidovre	04.09
4.58.12	Camilla Mortensgaard,84,HGF	Hvidovre	04.09
5.00.07	Elisabeth Hassing,84,SPARTA	Hvidovre	04.09
5.01.68	Johanna Skulladottir,72,AAC	Øbro	05.08
5.02.71	Lisbeth Rasmussen,77,OAOGF	Aabenraa	11.09
5.03.39	Signe Gadegaard,82,HVAM	Aabenraa	11.09
5.04.68	Anette Hansen,64,HG	Bagsværd	09.05
5.04.68	Julie Prasz,73,KØGE	Bagsværd	09.05
5.04.9	Anne Sofie Eriksen,77,AAM	Skive	29.05
5.04.92	Mette Jørgensen,80,FIFH	Hillerød	12.09
5.05.24	Lise Hyttel,88,HJA	Hvidovre	04.09
5.05.76	Sofie Holm,90,VIKING	Bagsværd	14.08
5.06.38	Charlotte Kudsk,87,SAM	Hvidovre	04.09
5.08.16	Maria B. Madsen,89,HIF	Skovvang	15.06
5.08.23	Stine Samsø,89,SG	Hvidovre	04.09
5.09.78	Sarah Donde,89,KIF	Øbro	28.05
5.09.97	Henriette Hansen,88,RINGK	Odense	12.06
5.12.33	Ingerlise V. Jensen,50,VIBORG	Århus	26.07
5.12.36	Anne-Marie Simonsen,64,AAM	Odense	09.05
5.15.95	Kersti Jakobsen,56,BLL	Skovvang	15.06
5.17.18	Maria Basbøll,90,GIF (i)	Malmø	29.02
5.17.18	Pernille Rasmussen,78,HG	Hillerød	11.09
5.17.33	Kathrine Tilma,76,AGF	Århus	27.05
5.17.39	Stine Toft,88,AAIG	Randers	20.05
5.17.90	Maja Vej,63,Køge	Køge	13.06
5.19.50	Janet Madsen,87,AAC	Glostrup	15.05
5.18.01	Maria B. Madsen,88,HIF	Ballerup	26.05
5.18.81	Vivi Hjortlund,66,AGF	Århus	27.05
5.22.29	Karina Klok,92,AAC	Gøteborg	03.07
5.30.30	Hanne Nielsen,61,KØGE	Hvidovre	21,08

Alle Tiders Bedste

4.07.18	Heidi Jensen, 66,Sparta	02
4.08,61	Gitte Karlshøj, 59, Køge	91
4.09.75	Bettina Romer Andersen,65,PI	93
4.10.20	Tina Krebs, 63, FRH (i)	85
4.10.7	Loa Olafsson, 58, KIF	78
4.13.5	Dorthe S Rasmussen,60,GIC	77
4.14.02	Nina Christiansen, 64, FIF	93
4.15.1	Berit Worm, 64, FIF	92
4.16.5	Aino Maria Slej, 63, 1900	91
4.17.1	Charlotte Kaagh, 64, Viking	81
4.20.2	Annelise Dam Olesen,42,HvIF	72
4.20.24	Grete Koch, 69, Sparta	93
4.21.25	Kersti Jacobsen,56,AK73	79
4.21.6	Charlotte Sass,69, Rfreja	91
4.21.82	Dorte Vibjerg, 73, Sparta	98
4.22.02	Petrine Holm, 77,Sparta	98
4.22.29	Louise Mørch, 82, Korsør	04
4.22.33	Karen Gydesen, 67, 1900	94
4.22.81	Annette Bülow,60,Sparta	85
4.23.37	Trine B Pedersen, 66, Hellas	84
4.23.56	Mie Poulsen Jensen,62,1900	85
4.24.0	Susan Olsen, 63, AAIG	79
4.24.2	Lis Møller Nielsen,59, Vojens	75
4.25.83	Lotte Strøyberg, 66, AFF	87
4.25.86	Helle Ø Thomassen,73,1900	96
4.26.5	Connie Olsen, 60, KIF	78
4.26.7	Kirsten Høiler, 49,TIF	82
4.27.42	Anette Jensen, 67, Langg	88
4.27.9	Rikke Rønholt, 76, Sparta	04
4.28.0	Anette Christensen,53,Dagnæs	75
4.28.01	Jofrid Risa, 78, Sparta (u)	01
4.28.3	Karna Bjarup, 43, Grenå	74
4.28.46	Marianne Jensen, 64, Sparta	91
4.28.51	Alvilde Ossum, 82, Sparta (u)	03
4.28.66	Lisbeth Crafack, 60, 1900	88
4.29.19	Gitte Christensen, 64, AFF	81
4.29.21	Rikke Pedersen,75, G77	93
4.29.3	Louise Jacobsen, 47, IFK Aalb	73
4.30.3	Pia Andersen, 53, AK73	73
4.30.37	Gitte D Larsen, 75, AFF	93
4.30.51	Karna Bjerkhaug, 66, AGF (u)	01
4.30.78	Jytte Pedersen, 64, TIF	89
4.30.9	Birgitte Jennes, 53, TIF	73
4.31.02	Laila K Laursen, 81, VIF	97
4.31.12	Tove S Lorentzen,60,Sparta	89
4.31.6	Kirsten Hansen, 58, VIF	77
4.32.29	Dorthe Jensen, 73,EAF	94
4.32.4	Hanne Bundgård, 63, FIFH	81
4.32.40	Mette Kvist, 72, AFF	90
4.32.58	Lone Wilken, 62, TIF	97

Ungsenior (20-22 år)
6.54.5 Louise Mørch,82,SPARTA
6.54.5 Alvilde Ossum,82,SPARTA (u-NOR)
6.54.5 Maiken Toftegaard,84,SPARTA
6.54.5 Camilla Mortensgaard,84,HGF
6.54.5 Elisabeth Hassing,84,SPARTA

6.54.5 Signe Gadegaard,82,HVAM
6.54.5 Maria Berggren,84,AGF
6.54.5 Nina Beck,84,SG
6.54.5 Helle Nielsen,82,RAK
6.32.48 Louise Poulsen,84,RAK

Junior (18-19 år)
4.46.19 Nicoline B. Hansen,86,EAF (i)
4.57.39 Maiken Ulhøj,86,AAM
5.48.18 Kristina Wiggers,85,1900
6.02.49 Kirsa Skov,86,SG
5.57.06 Merete Dahl,85,RINGK

6.37.45 Tine Kristensen,85,BAK
7.40.31 Jannie Petersen,85,1900

16-17 år
4.33.26 Anna H.Jørgensen,87,VIKING
4.52.52 Sofie VIlholt,87,FIF
4.52.60 Bodil Have,87,OAOGF (i)
4.53.91 Mette Rasmussen,88,AGF
5.05.24 Lise Hyttel,88,HJA

5.06.38 Charlotte Kudsk,87,SAM
5.09.97 Henriette Hansen,88,RINGK
5.17.39 Stine Toft,88,AAIG
5.18.01 Maria B. Madsen,88,HIF
5.19.50 Janet Madsen,87,AAC

5.24.76 Ann-Sofie Jensen,87,SPARTA
5.28.42 Nina Larsen,87,HVAM (i)
5.37.60 Sari Venshøj,87,AGF
5.53.31 Nine Nielsen,88,AAIG
6.16.0 Helle Wardinghus Glerup,88,RFREJA

14-15 år
4.57.12 Kathrine Holtz,89,KKFUM
5.05.76 Sofie Holm,90,VIKING
5.08.16 Maria B. Madsen,89,HIF
5.08.23 Stine Samsø,89,SG
5.09.78 Sarah Donde,89,KIF

5.17.18 Maria Basbøll,90,GIF (i)
5.26.79 Katja Müllertz,90,BAK
5.27.20 Christina Chrone,89,DYBVAD (i)
5.29.42 Karina Otto,90,SPARTA
5.35.00 Tanja Jacobsen,90,KKFUM

5.44.43 Louise Barrett,90,DYBVAD
5.46.52 Malene Rasmussen,90,KORSØR
5.47.18 Katrine Henriksen,90,AAM
5.47.40 Julie Sørensen,89,HIF
5.53.58 Vanessa Jensen,90,VIF

12-13 år
5.22.29 Karina Klok,92,AAC
5.26.70 Anne Sofie Møller,91,FIF
5.32.97 Julie Leth,92,1900
5.37.26 Lea Donde,92,KIF
6.01.67 Elin Dögg,91,EAF
6.24.3 Sofie Jørgensen,92,DELTA

Senior

6.12.2	Anna Holm Jørgesen,87,VIKING	Rønne	29,08
7.11.30	Camilla Mortensgaard,84,HGF	Herning	05.10
7.20,77	Lise Hyttel,88,HJA	Aabenraa	02.10
7.26.28	Stine Samsø,89,SG	Aabenraa	02.10
9.44.31	Anna Kristensen,89,RAK	Skive	27.07

Ungsenior (20-22 år)

7.26.28	Camilla Mortensgaard,84,HGF

16-17 år

7.26.28	Anna Holm Jørgesen,87,VIKING
7.20,77	Lise Hyttel,88,HJA

14-15 år

7.26.28	Stine Samsø,89,SG
9.44,31	Anna Kristensen,89,RAK

Alle Tiders Bedste

5.43.7	Gitte Karlshøj, 59, Køge	91
5.50.3	Dorthe S Rasmussen,60,GIC	85
5.54.77	Aino Maria Slej, 63, 1900	90
5.59.74	Bettina R Andersen, 65, OA	91
6.02.14	Charlotte Sass,69, Rfreja	91
6.12.78	Lotte Strøyberg, 66, AFF	87
6.14.9	Helle Ø Thomassen,73,RRA	88
6.16.7	Karin T Hansen, 65, BAK	84
6.18.7	Trine B Pedersen, 66, Hellas	83
6.22.9	Kersti Jacobsen, 56, AK73	81
6.25.11	Lisbeth Jørgensen, 64, 1900	90
6.25.4	Maiken Jensen,76, ATL	94
6.26.8	Louise P Mørch, 82, Korsør	01
6.27.2	Hanne Rasmussen, 67, GIC	85
6.27.4	Helle Jørgensen, 63, KIF	83
6.27.5	Anitta Palshøj, 59, Sparta	90
6.28.5	Bolette Haals, 74, SG	99
6.29.2	Hanne K Olsen, 61, OGF	88
6.29.5	Hanne Kjærsgård, 68, RIF	85
6.30.21	Tina D Poulsen, 73, 1900	00
6.30.6	Anita Olsson, 69, GIF	93
6.30.82	Lisbeth Crafack, 60, 1900	90
6.32.38	Laila K Laursen, 81 VIF	97
6.32.5	Anne Mortensen, 68, Fr.O	86
6.32.7	Mariann Runge, 64, GIF	83
6.33.8	Bettina E Nielsen, 68, KTA	84
6.33.9	Susanne Jakobsen, 67, GIF	83
6.34.6	Ulla Nielsen, 53, Viborg	81
6.35.4	Lene Risager, 62, GIC	85
6.36.4	Lone Juul, 74, VIF	91
6.37.47	Grete Koch, 69, Sparta	95
6.37.5	Trine Ørholm, 62, TIF	83
6.38.01	Mette Kvist, 72, AFF	89
6.39.9	Edith Jørgensen, 57, EAF	86
6.40.00	Mette Jensen, 72, 1900	91
6.40.65	Henriette Kristensen, 59, SAM	86
6.41.1	Marlene S Hansen, 70, Fr.O	87
6.41.1	Christina Pontoppidan, 76, FIF	93
6.42.05	Rinette Askgaard, 72, AAK	93
6.42.35	Anna H Jørgensen,87, Viking	01
6.43.06	Pernille Olesen, 74, VIF	90
6.44.8	Dorrit Lillelund, 43, AIF	85
6.46.5	Aino Jensen, 67, HvIF	81
6.46.7	Lise Kristiansen, 51, FRH	83
6.47.86	Lene N Poulsen, 69, 1900	90
6.47.9	Marie Jensen, 74, TAK	88

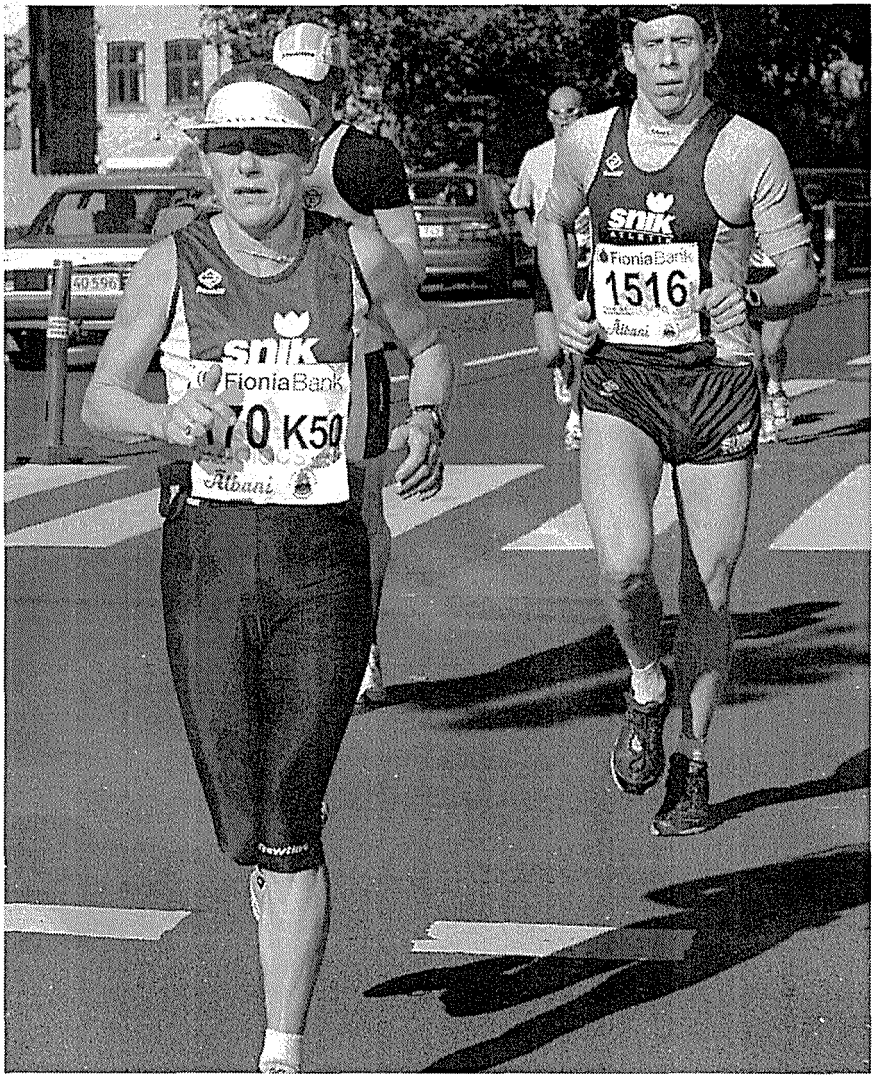

Vibeke Hansen, SNIK

Danske Mesterskaber i Maraton

Fotograf : Erik Laursen

Senior

9.31.40	Louise Mørch,82,SPARTA	Vexjø	29.06
9.54.84	Anna Holm Jørgesen,87,VIKING (i)	Malmø	28,02
9.52.66	Sidsel Rasmussen,77,AGF	Århus	10.06
10.02.20	Gerdur gudlaugsdottir,72,AAC (u)	Lyngby	21.05
10.06.51	Louise Brasen,81,1900	Skovvang	15.06
10.08.81	Tina Poulsen,73,SPARTA	Lyngby	06.06
10.14.52	Laura Munch,70,SPARTA	Lyngby	06.06
10.15.22	Anne Sofie Eriksen,77,AAM (i)	Malmø	29.02
10.16.11	Nicoline B. Hansen,86,EAF	Lyngby	06.06
10.19.21	Nina T. Søresen,81,AGF	Århus	10.06
10.19.4	Laila Laursen,81,AGF	Lanzerote	20.03
10.19.82	Dorthe Dahl,65,BLL	Skovvang	15.06
10,21,90	Maiken Toftegaard,84,SPARTA	Skovvang	15.06
10.31.73	Anette Dalner,67,RAC	Skovvang	15.06
10.32.23	Julie Prasz,73,KØGE	Skovvang	15.06
10.44.73	Maiken Ulhøj,86,AAM	Hvidovre	05.09
10.47.46	Charlotte Kudsk,87,SAM	Hvidovre	05.09
10.49.10	Sofie Holm,90,Nyker	Bagsværd	14.08
10.52.01	Lise Hyttel,88,HJA	Hvidovre	05.09
10.52.36	Kathrine Holtz,89,KKFUM	Odense	13.06
10.55.16	Camilla Martensgaard,84,HGF	Hvidovre	05.09
10.55.86	Majken Kristensen,72,BLL	Skovvang	15.06
10.56.57	Vivi Hjortlund,66,AGF	Århus	10.06
10.57.07	Desiree Culmsee,86,HVAM	Hvidovre	05.09
10.57.16	Signe Gadegaard,82,HVAM	Øbro	20.08
10.58.2	Lotte Sørensen,75,AGF	Lanzerote	20.03
10.58.54	Kirsten Petterson,83,EAF (i)	Malmø	29.02
11.07.17	Sofie Vilholt,87,FIF	Lyngby	01.05
11.12.2	Kathrine B. Tilma,76,AGF	Århus	03.08
11.14.54	Elisabeth Hassing,84,SPARTA	Hvidovre	05.09
11.20.12	Henriette Hansen,88,RINGK	Odense	12.06
11.23.46	Maria Berggren,84,AGF	Århus	04.05
11.24.1	Sidsel Kristensen,75,AGF	Lanzerote	20.03
11.28.8	Margit Nielsen,56,1900	Århus	03.08
11.29.87	Sarah Donde,89,KIF	Skovvang	15.06
11.33.52	Sari Venshøj,87,AGF	Aabenraa	02.10
11.36.19	Christina Chrone,89,DYBVAD	Skive	25.09
11.38.43	Anne Sofie Møller,91,SPARTA	Skive	25.09
11.40.25	Mona Carlsen,72,IKO	Lyngby	01.05
11.41.52	Hanne Nielsen,61,KØGE	Skovvang	15.06
11.41.7	Mette Nymark,77,AGF	Lanzerote	20.03
11.45.05	Maria Hansen,77,SPARTA	Øbro	21.05
11.45.14	Connie Vinkel,57,RAC	Rødovre	29.09
11.46.50	Maria Fuglsang,71,TIF	Skovvang	15.06
11.47.65	Lene Kølbæk,73,AGF	Århus	10.06
11.49.50	Lisberh Koldbye,63,AAC	Skovvang	15.06
11.52.94	Jette Amstrup,68,1900	Århus	10.06
11.55.40	Pernille Berså,74,AGF	Århus	03.08
12.00.40	Ann-Sofie Jensen,87,SPARTA	Hvidovre	05.09
12.18.00	Leah Donde,92,KIF	Skovvang	15,06

Alle Tiders Bedste

8.42.3	Loa Olafsson, 58, KIF	78
8.44.35	Gitte Karlshøj, 59, Køge	91
8.57.8	Dorthe S Rasmussen, 60, GIC	83
8.58.09	Nina Christiansen, 64, FIF	93
9.02.0	Bettina R Andersen, 65, OA	92
9.03.45	Aino M Slej, 63, 1900	91
9.13.3	Berit Worm, 64, FIF	92
9.14.61	Anja Jørgensen, 67, Sparta	96
9.18.0	Dorte Vibjerg, 73, Sparta	01
9.19.12	Susanne Nedergaard, 69,AIF	92
9.19.21	Charlotte S Jensen, 69, RFr.	92
9.19.64	Rikke Pedersen, 75, TIF (i)	97
9.19.8	Connie Olsen, 60, KIF	78
9.19.9	Trine B Pedersen, 66, FIF	88
9.21.61	Grete Koch, 69, Sparta	93
9.22.35	Lotte Strøyberg, 66, AFF	87
9.25.17	Charlotte Kaagh, 64, Viking	83
9.25.29	Tina H Jensen, 72, AGF	91
9.26.5	Kersti Jacobsen, 56, AK73	79
9.26.7	Anette Hansen, 57, HIF	80
9.27.6	Lisbeth Crafack, 60, 1900	88
9.28.78	Tina Krebs, 63, FRH	88
9.32.6	Mie Poulsen-Jensen,62, 1900	88
9.33.9	Anette Jensen, 67, Langg	88
9.35.4	Kirsten Hansen, 58, VIF	77
9.36.10	Jytte Pedersen, 64, TIF	92
9.36.4	Annette Bülow, 61, Sparta	85
9.36.7	Petrine Holm, 77, Viking	96
9.36.71	Annemette Jensen, 72, Sparta	00
9.37.16	Anitta Palshøj, 59, Sparta	91
9.37.89	Helle B Jørgensen, 63, AK73	84
9.39.5	Susan Olsen, 63, AAIG	81
9.39.91	Tove S Lorentzen,60,Sparta	89
9.41.48	Marianne Jensen, 64, Sparta	91
9.43.23	Ulla Nielsen, 53, Viborg	82
9.44.8	Heidi Jensen, 66, Køge	97
9.46.0	Mette Bang, 68, OA	94
9.46.04	Nina Christensen,64, Hellas	93
9.47.77	Mette H Hansen, 62, Herlev	82
9.48.66	Lisbeth Jørgensen, 64, 1900	91
9.51.36	Maiken R Jensen, 76, ATL	97
9.51.39	Hanne Kjærsgård, 62, RIF	85
9.51.7	Inga Nielsen, 66, Kilen	88
9.52.1	Lone Dybdal, 55, 1900	84
9.52.2	Gitte Christensen, 64, AFF	80
9.52.3	Dorte Eghave, 64, Sparta	90
9.52.9	Susanne Jacobsen, 67, GIC	87
9.52.9	Dorte Dahl, 65, FIFH	93
9.53.0	Lis Møller Nielsen, 59, Vojens	73
9.53.70	Anna Holm Jørgensen,87,Viking	02

Ungsenior (20-22 år)

9.31.40	Louise Mørch,82,SPARTA
10,21,90	Maiken Toftegaard,84,SPARTA
10.55.16	Camilla Martensgaard,84,HGF
10.57.16	Signe Gadegaard,82,HVAM
10.58.54	Kirsten Petterson,83,EAF (i)
11.14.54	Elisabeth Hassing,84,SPARTA
11.23.46	Maria Berggren,84,AGF

18-19 år

10.16.11	Nicoline B. Hansen,86,EAF
10.44.73	Maiken Ulhøj,86,AAM
10.57.07	Desiree Culmsee,86,HVAM
12.19.11	Kristina Wiggers,85,1900
12.39.15	Mereta Dahl,85,RINGK
13.00.52	Kirsa Skov,86,SG
14.33.46	Hilde Breum,86,BAK
15.07.59	Jannie Petersen,85,1900
17.48.73	Sarah Børtzh,86,SPARTA

16-17 år

9.54.84	Anna Holm Jørgesen,87,VIKING
10.47.46	Charlotte Kudsk,87,SAM
10.52.01	Lise Hyttel,88,HJA
11.07.17	Sofie Vilholt,87,FIF
11.20.12	Henriette Hansen,88,RINGK
11.32.52	Sari Venshøj,87,AGF
12.00.40	Ann-Sofie Jensen,87,SPARTA
13.17.59	Mathilde Mogensen,88,FIF
13.24.03	Nine Nielsen,88,AAIG
13.31.50	Anne Siwertsen,88,SAM
14.38.03	Mette Søberg,87,AAIG

14-15 år

10.49.10	Sofie Holm,90,Nyker
10.52.36	Kathrine Holtz,89,KKFUM
11.13.27	Maria B. Madsen,89,HIF
11.29.87	Sarah Donde,89,KIF
11.36.19	Christina Chrone,89,DYBVAD
11.44.59	Anne Sofie Møller,90,FIF
12.05.23	Helle Madsen,90,AAIG
12.18.81	Simone Steenberg,89,SPARTA
12.27.28	Katja Müllertz,90,BAK
12.40.99	Marie Abrahamsen,90,1900
12.44.44	Carme H. Møller,89,,OIGF
13.09.69	Malene Rasmussen,90,KORSØR
13.38.50	Sandra Poulier,89,SG
13.47.25	Nikoline Svenningsen,89,1900
15.05.57	Anna Kristensen,89,RAK

12-13 år

11.38.43	Anne Sofie Møller,91,SPARTA
11.56.26	Karina Klok,92,AAC
12.18.00	Leah Donde,92,KIF
12.57.99	Louise Marie Nielsen,91,EAF
13.07.59	Randi Schmidt,91,SAM

Senior

6.17.8	Tanja Johnsen,85,RAK	Skive	23.06
8.09.0	Anna Kristiensen,89,RAK	Skive	23.06

Alle Tiders Bedste

4.30.2	Loa Olafsson, 58, KIF	78
4.30.25	Gitte Karlshøj, 59, Køge	91
4.38.40	Tina Krebs, 63, FRH (i)	86
4.39.28	Aino Maria Slej, 63, 1900	92
4.40.7	Dorthe S Rasmussen,60,GIC	79
4.48.0	Charlotte Sass,69, RFreja	91
4.48.79	Charlotte Kaagh, 64, Viking	83
4.54.7	Trine B Pedersen, 66, Hellas	84
4.55.0	Susan Olsen, 63, AAIG	81
4.56.98	Heidi Jensen, 66,Køge	97
4.58.3	Helle Ø Thomassen,73,RRA	88
5.00.0	Laila K Laursen, 81,AGF	99
5.00.04	Tina H Jensen, 72, AGF (i)	97
5.00.2	Bolette Haals, 74, SG	96
5.00.3	Mette H Hansen, 62, Viking	81
5.01.7	Shannet Nielsen,66,GULLI	81
5.02.2	Anette Hansen, 57, HIF	80
5.02.3	Mie Poulsen Jensen,62,1900	88
5.02.37	Mette Bang, 68, OA	94
5.03.2	Anita Olsson, 69, GIF	90
5.03.67	Maiken Jensen,76, ATL (i)	97
5.07.0	Birgitte Randrup, 59, HG	77
5.07.05	Rikke Pedersen,75,TIF	95
5.08.2	Ulla Nielsen, 53, Viborg	82
5.08.5	Henriette Poulsen, 69, EAF	86
5.08.7	Mariann Runge, 64, GIF	83
5.09.7	Menja Stapelfeld, 42, EAF	81
5.10.1	Lone Juul, 74, VIF	92
5.11.1	Ina Eliasen, 68, SØA	83
5.11.7	Shannet Nielsen, 66, GULL	82
5.11.9	Hanne Olsen, 61, OGF	87
5.12.2	Helle Thomassen, 73, RRA	87
5.12.30	Ulla Jepsen, 75, OA	93
5.13.2	Helle Jørgensen, 63, KIF	83
5.13.7	Jette Andersen, 57, HIF	82
5.14.1	Tina Olsen, 65, BAC	81
5.15.0	Anne Mortensen, 68, Fr.O	84
5.15.5	Karin Hansen, 65, BAK	82

Senior
10.22.04 Louise Mørch,82,SPARTA Konings Wusterhausen 10.09

Ungsenior (20-22 år)
10.22.04 Louise Mørch,82,SPARTA

18-19 år
8.01.56 Desiree Culmsee,86,HVAM

14-15 år
8.24.21 Simone Steenberg,89,SPARTA
8.48.54 Karina Otto,90,SPARTA
9.05.30 Malene L. Rasmussen,90,KORSØR

Alle Tiders Bedste

10.22.04	Louise Mørch 82, SPARTA	04
10.52.7	Mette Holm Hansen,62,Herlev	81
10.57.55	Laila K Laursen, 81, AGF	02
11.41.5	Tina Hansen, 69, AGF	00
11.51.3	Tine Jørgensen, 68, GIC	82
11.55.8	Christina Pontoppidan, 76, FIF	94
12.20.7	Hanne Rasmussen, 67, GIC	81
12.36.5	Lene Jensen, 65, GIC	81
12.40.1	Kirsten Hansen, 65, BH	84
12.42.4	Sara Kofoed, 80, TIF	99
12.47.6	Hanne Bundgård, 63, FIFH	81
12.53.0	Anette Hansen, 62, AAIG	94
12.55.6	Linda Madsen, 64, GIC	90
13.07.2	Mette Toft, 64, FIF	86
13.16.5	Vibeke Dahlsberg, 63, BH	91
13.22.2	Dudi Hormemann, 58, AK73	83
13.22.86	Maren Granlien, 79, LIF	94
13.23.1	Shannet Nielsen, 66, GULL	87
13.30.0	Lone Rasmussen, 63, FIF	81
13.30.0	Winnie Andersen, 62, AK73	82
13.30.0	Anne M Christensen, 52, BH	82
13.32.7	Anette Bülow, 60, HGF	80
13.35.2	Aino Jensen, 67, HvIF	79
13.36.6	Hanne Bendtsen, 51, SAGA	78
13.37.0	Anne Brandt, 68, BH	84
13.39.1	Susanne Kristensen, 64, BH	83
13.53.6	Helle Parbst, 68, Vidar	83

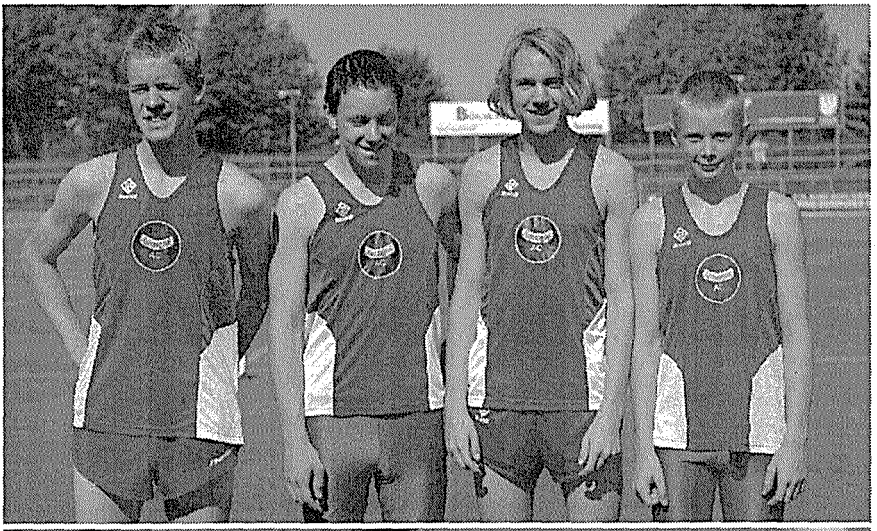

Øverst : 4x100 m, drenge 15 år (AK Holstebro)
Nederst : 4x100 m, drenge 22 år (Amager AC)

Danske Mesterskaber for ungdom

Fotograf : Erik Laursen

Senior

16.43.83	Annematte Jensen,72,SPARTA	Aabenraa	12.09
16.45.77	Gitte Karlshøj,59,1900	Århus	26.07
16.55.43	Anna Holm Jørgensen,87,VIKING	Rønne	23.05
16.56.18	Sidsel Rasmussen,77,AGF	Reykjavik	19.06
17.18.55	Louise Brasen,81,1900	Øbro	08.08
17.23.55	Anne-Mette Aafaard,73,SPARTA	Øbro	09.07
17.24.96	Aino Slej,63,1900	Århus	26.07
17.27.11	Nina T. Sørensen,81,AGF	Øbro	08.08
17.30.0	Anne B. Jørgensen,71,1900	Århus	24,08
17.34.9	Tina Poulsen,73,SPARTA	Skovvang	27.07
17.42.0	Dorthe Dahl,65,BLL	Skovvang	27.07
17.48.50	Laura Munch,70,SPARTA	Rønne	23.05
17.53.23	Lisbeth Rasmussen,77,OAOGF	Aabenraa	11.09
17.53.97	Louise Langelund,79,1900	Aabenraa	11.09
18.01.7	Ida Kirkegaard,76,AGF	Århus	24.08
18.13.97	Anette Dalner,67,RAC	Øbro	28.05
18.17.59	Anne Sofie Eriksen,77,AAM	Øbro	08.08
18.19.62	Julie Prasz,73,KØGE	Øbro	08.08
18.20.28	Trine Sierslev,79,BAK	Texas	09.05
18.23.00	Mette Jørgensen,80,FIFH	Bagsværd	11.09
18.35.89	Vivi Hjortlund,66,AGF	Århus	26.07
18.37.3	Kathrine B. Tilma,76,AGF	Århus	23.09
18.46.88	Anne-Marie Simonsen,64,AAM	Randers	17.06
18.47.06	Malin Gudjonsdottir,79,AGF	Århus	13.05
18.49.07	Pia Folsing,82,SPARTA	Øbro	08.08
18.53.4	Hanne Baltzersen,67,SPARTA	Øbro	21.05
19.01.23	Anette Hansen,64,HG	Greve	09.05
19.04.87	Majken Kristensen,72,BLL	Øbro	28.05
19.06.26	Desiree Culmsee,86,HVAM	Aabenraa	11.09
19.06.49	Dorte Gram Larsen,75,SPARTA	Øbro	28.05
19.06.67	Rikke Hansen,80,AGF	Århus	06.07
19.08.78	Charlotte Kudsk,87,SAM	Aabenraa	11.09
19.09.15	Jannie Hansen,60,AAC	Bagsværd	12.09
19.12.00	Sarah Svendsen,92,VIKING	Rønne	15.09
19.13.03	Marie Hansen,77,SPARTA	Øbro	28.05
19.18.99	Bente Jacobsen,58,1900	Århus	26.07
19.20.71	Birgit Pedersen,61,FRH	Holbæk	20.05
19.25.09	Camilla Mortensgaard,84,HGF	Skive	29.05
19.29.5	Sidsel Kristensen,75,AGF	Århus	24.08
19.33.83	Ingerlise V. Jensen,50,VIBORG	Randers	17.06
19.36.00	Maria B. Madsen,89,HIF	Bagsværd	12.09
19.36.67	Merete Østergaard,65,SAM	Skive	29.05
19.38.24	Inger Plum,52,SNIK	Århus	26.07
19.46.71	Maria Berggren,84,AGF	Århus	18.05
19.54.98	Lisbeth Kolbye,63,AAC	Øbro	08.05
19.55.4	Connie Vinkel,57,RAC	Rødovre	13.09
19.55.32	Lisberh Koldbye,63,AAC	Rønne	23.05
19.58.02	Hanne Nielsen,61,KØGE	Hvidovre	21.08
20.00.28	Maria Fuglsang,71,TIF	Rønne	23.05
20.17.00	Pernille Berså,74,AGF	Hvidovre	21,08

Alle Tiders Bedste

15.08.8	Loa Olafsson, 58, KIF	78
15.22.95	Gitte Karlshøj, 59, Køge	93
15.26.17	Nina Christiansen, 64, Sparta	96
15.29.7	Dorthe S Rasmussen, 60, GIC	83
15.39.16	Dorte Vibjerg, 73, Sparta	03
16.00.40	Annemette Jensen, 72, Sparta	00
16.05.9	Bettina R Andersen, 65, OA	92
16.07.11	Anja Jørgensen, 67, Sparta	96
16.18.5	Susanne Nedergaard, 69,AIF	92
16.25.51	Kersti Jacobsen, 56, AK73	87
16.27.3	Petrine Holm, 77, Sparta	99
16.27.32	Charlotte Sass J, 69, RFreja	01
16.28.7	Trine B Pedersen, 66, Hellas	84
16.29.22	Tina H Jensen, 72, AGF	91
16.30.5	Mette Holm Hansen,62,Herlev	84
16.33.2	Aino M Slej, 63, 1900	92
16.34.5	Charlotte Kaagh, 64, Viking	84
16.35.86	Rikke Pedersen, 75, TIF98	98
16.40.99	Katja Jørgensen, 67, Sparta	96
16.42.78	Tove S Lorentzen,60,Sparta	88
16.44.7	Mette Bang, 68, OA	98
16.45.2	Anna Holm Jørgensen,87,Viking	03
16.45.2	Jytte Pedersen, 64, TIF	95
16.49.8	Inga Nielsen, 66, Kilen	90
16.52.27	Nina Christensen,64, BLL	01
16.52.6	Helle B Jørgensen, 63, AK73	84
16.53.75	Pernille Svarre, 61, Sparta	99
16.53.8	Anette Hansen, 57, HIF	80
16.55.41	Anitta Palshøj, 59, Sparta	91
16.55.70	Gerdur Gudlaugsdottir,72,AAC(u)	03
16.56.18	Sidsel Rasmussen, 77, AGF	04
16.56.2	Lone Dybdal, 55, 1900	83
16.59.41	Lisbeth Crafack, 60, 1900	88
17.00.2	Marianne Jensen, 64, Sparta	88
17.01.75	Laila K Laursen, 81, AGF (i)	04?
17.01.91	Maiken R Jensen, 76, AGF	02
17.01.94	Berit Worm, 64, FIF	90
17.03.30	Tina D Poulsen, 73, 1900	03
17.04.11	Annette B Pedersen, 66, Sparta	00
17.04.46	Anne B Jørgensen, 71, 1900	03
17.09.20	Gerd Hjorth, 59, Sparta	95
17.09.3	Ulla Nielsen, 53, Viborg	81
17.12.96	Lene Sarto, 67, AGF	97
17.13.9	Nina T Sørensen, 81, AGF	03
17.14.07	Louise Mørch, 82, Korsør	01
17.14.3	Karin T Hansen, 65, BAK	84
17.15.89	Hanne Kjærsgård, 68, GIC	86
17.18.55	Louise Brasen, 81, 1900	04
17.19.2	Lotte Strøyberg, 66, AFF	86
17.21.8	Anette Jensen, 67, Langg	88

Ungsenior (20-22 år)

18.49.07	Pia Folsing,82,SPARTA
19.25.09	Camilla Mortensgaard,84,HGF
19.46.71	Maria Berggren,84,AGF
23.23.58	Louise Poulsen,84,RAK

18-19 år

19.06.26	Desiree Culmsee,86,HVAM
24.48.71	Sine P. Jessen,86,TIF
26.34.48	Sanne Revsgaard,86,RAK

16-17 år

16.55.43	Anna Holm Jørgensen,87,VIKING
19.08.78	Charlotte Kudsk,87,SAM
20.01.6	Sari Venshøj,87,AGF
21.53.65	Maria B. Madsen,88,HIF
24.15.22	Helle W. Glerup,88,RFREJA

14-15 år

19.36.00	Maria B. Madsen,89,HIF
21.11.46	Christina Chrone,89,DYBVAD
22.05.43	Katja Mullertz,90,BAK
23.07.05	Louise Barrett,90,DUBVAD

12-13 år

19.12.00	Sarah Svendsen,92,VIKING
21.32.7	Karina Klok,92,AAC

Senior

33.36,44	Annemette Jensen,72,SPARTA	Tønsberg	22.05
34.48.56	Gitte Karlshøj,59,1900	Århus	22.07
35.47.26	Sidsel Rasmussen,77,AGF	Tønsberg	22.05
36.11.89	Laila K.Laursen,81,AGF	Tønsberg	22.05
36.36.27	Aino Slej,63,1900	Århus	22.07
38.26.57	Trine Sierslev,79,BAK	Texas	08.05
38.50.16	Vivi Hjortlund,66,AGF	Randers	22.07
40.42.35	Inger Plum,52,SNIK	Århus	23.07
41.55,95	Lisbeth Kolbye,63,AAC	Hillerød	05.06
43.55.61	Elisabeth Molkte,56	Randers	22.07
43.56,48	Britt F.Laustsen,72,AK73	Hillerød	05.06
50.17.79	Grethe Laursen,49,ATLETICA	Århus	23.07
54.32.29	Doris Dalsgaard,30,SNIK	Århus	23.07
55.48.08	Karin Heltborg,41,ATLETICA	Århus	23.07

NB! Alle resultaterne fra DM blev underkendt grundet manglende sarg.

Alle Tiders Bedste

31.45.4	Loa Olafsson, 58, KIF	78
32.02.89	Dorthe S Rasmussen, 60, GIC	83
32.26.25	Gitte Karlshøj, 59, Køge	94
32.42.73	Dorte Vibjerg, 73, Sparta	03
33.06.79	Anja Jørgensen, 67, Sparta	97
33.22.01	Charlotte Sass J, 69, RFreja	98
33.24.45	Annemette Jensen, 72, Sparta	99
33.26.14	Nina Christiansen, 64, FIF	93
33.50.47	Kersti Jacobsen, 56, AK73	86
33.52.11	Aino M Slej, 63, 1900	87
34.03.37	Lotte Strøyberg, 66, AFF	87
34.33.37	Tove S Lorentzen,60,Sparta	89
34.55.63	Jytte Pedersen, 64, TIF	99
34.57.72	Mette Holm Hansen,62,Herlev	86
34.57.77	Mette Bang, 68, OA	92
35.02.08	Lone Dybdal, 55, 1900	84
35.08.42	Nina T Sørensen, 81, AGF	03
35.09.21	Tina H Jensen, 72, AGF	97
35.16.0	Ulla Nielsen, 53, Viborg	81
35.17.69	Inga Nielsen, 66, Kilen	90
35.18.10	Anitta Palshøj, 59, Sparta	92
35.25.1	Susanne Nedergaard, 69,AIF	92
35.25.77	Lene Sarto, 67, AGF	97
35.39.2	Karin T Hansen, 65, BAK	84
35.45.39	Sidsel H Rasmussen, 77, AGF	04
35.48.7	Dorte Dahl, 65, FIFH	93
35.50.2	Helle B Jørgensen, 63, AK73	86
35.52.1	Anette Hansen, 57, HIF	80
36.04.38	Rikke Pedersen, 75, TIF	97
36.04.60	Heidi Pedersen, 70, SG	01
36.06.2	Mona Hermanns, 68, KIF	95
36.10.7	Charlotte Kaagh, 64, Viking	82
36.11.89	Laila K Laursen, 81, AGF	04
36.15.37	Anita L Nielsen, 61, 1900	90
36.15.6	Christina Hjøllund, 71, SKOVB	95
36.20.7	Berit Worm, 64, FIF	91
36.45.73	Louise Mørch, 82, Sparta	03
36.51.2	Lise Kristiansen, 51, FRH	84
36.54.0	Anette Hansen, 62, AAIG	95
36.55.17	Pernille Kondrup, 64, 1900	93
36.57.51	Helle Brogreen, 64, 1900	92
36.59.18	Laura Munch, 70, Sparta	03
36.59.6	Annette Schrøder, 67, FAK63	94
36.59.79	Bente Jacobsen, 58, 1900	03
37.00.05	Marie G Christensen, 73, Sparta	03
37.00.9	Inger Plum, 52, SNIK	93
37.02.0	Connie Eriksen, 52, SG	87
37.04.99	Pia M Folsing, 82, Sparta	04
37.05.1	Marianne Ibsen, 57, BLL	92
37.05.6	Lisbeth Espersen, 50, HSOK	90

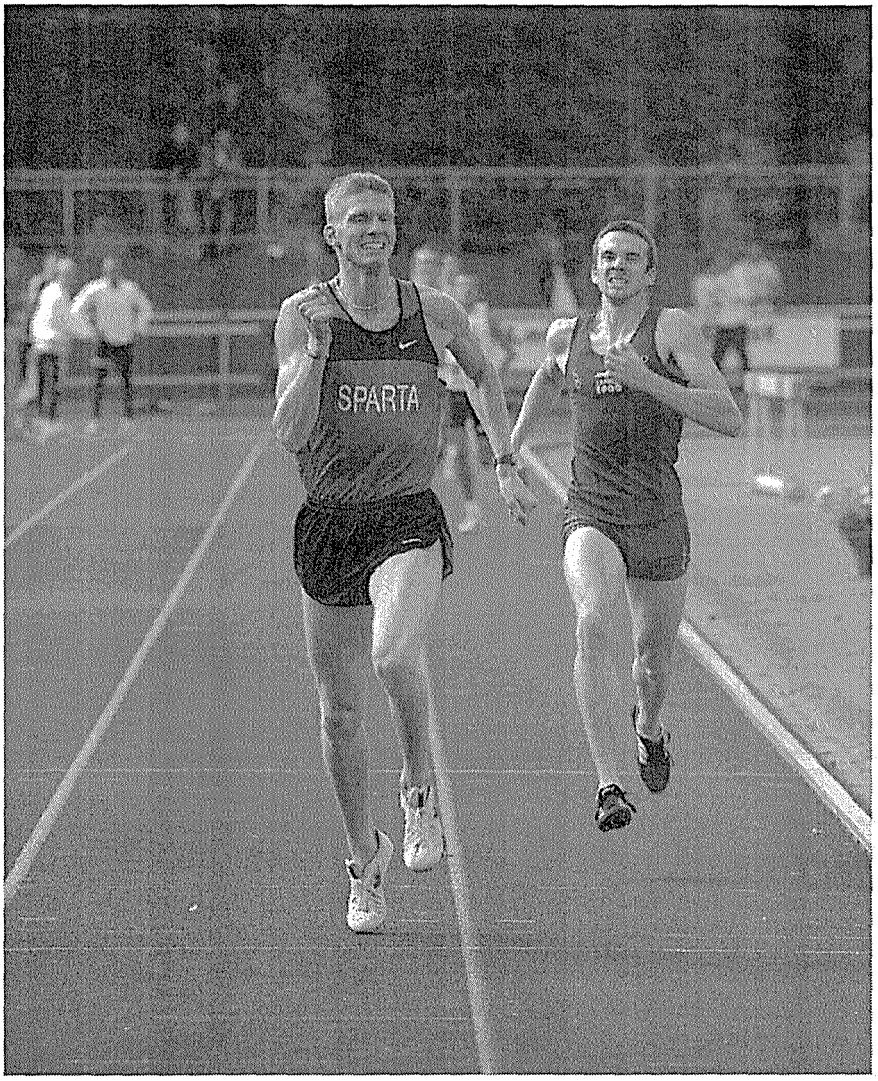

800 m, mænd (Jeppe Thomsen)

Danmarksturneringen, finale

Fotograf : Erik Laursen

Senior

33.48	Annemette Jensen,72,SPARTA	Amager	07.07
34.35	Gitte Karlshøj,59,1900	Hamburg	29.08
35.39	Nina T. Sørensen,81,AGF	Blovstrød	25.01
35.41	Sidsel H. Rasmussen,77,AGF	Blovstrød	25.01
35.44	Nina Christensen,74,BLL	Blovstrød	25.01a
35.47	Heidi Pedersen,70,SG	Blovstrød	25.01
36.04	Anne B. Jørgensen,71,1900	Maribo	18.04
36.07	Anette B. Jørgensen,66,SPARTA	Amager	07.07
36.12	Bente Jacobsen,58,1900	Blovstrød	25.01
36.15	Annemette Aagaard,73,SPARTA	København	28.04
36.17	Louise Brasen,81,1900	Maribo	18.04
36.34	Jytte Pedersen,64,TIF	Køge	31.07
36.45	Laila K.Laursen,81,AGF	Maribo	18.04
37.02	Lisbeth A.Rasmussen,OA/OGF	Vejle	17.10
37.14	Anna H.Jørgensen,87,VIKING	Blovstrød	25.01
37.22	Pia Folsing,SPARTA	København	28.04
37.36	Dorte Dahl,65,BLL	Køge	31.07
37.44	Susanne Nielsen,66,SPARTA	København	28.04
37.50	Lisbeth Simper,HELLAS	Amager	14.07
37.54	Majken Kristensen,72,BLL	Blovstrød	25.01
37.55	Gerdur Gudlaugsdottír,72,AAC (u)	Blovstrød	25.01
37.57	Annette Dalner,67,RAC	Køge	31.07
37.59	Birgitte Jørgensen,73,1900	Blovstrød	25.01
38.01	Laura Munch,70,SPARTA	Maribo	18.04
38.02	Ida Kirkegaard,76,AGF	Århus	12.08
38.15	Dorte Dahl,65,BLL	Blovstrød	25.01
38.16	Nicoline B. Hansen,86,EAF	Blovstrød	25.01
38.18	Maj Havemann,68,SPARTA	Amager	14.07
38.23	Heidi Jensen,66,KØGE	Køge	31.12
38.25	Else M.Ammentorp,HELLAS	København	01.02
38.33	Lene Kristiansen,64,BLL	Blovstrød	25.01
38.42	Kathrine B.Tilma,76,AGF	Blovstrød	25.01
38.46	Vivi Hjortlund,66,AGF	Århus	14.03
38.46	Hanne Baltzersen,67,SPARTA	Maribo	18.04
38.49	Janne Faurschou,82,HLK	Blovstrød	25.01
38.53	Julie Prasz,73,KØGE	Køge	31.07
38.56	Aino Slej,63,1900	Blovstrød	25.01
38.57	Bodil Have,87,OA/OGF	Blovstrød	25.01
39.10	Nini Soja,59,SNIK	Amager	07.07
39.13	Dorthe Gram,SPARTA	Amager	14.07
39.17	Karina Berner,74,SPARTA	Blovstrød	25.01
39.21	Birgit Petersen,61,FRH	Holbæk	06.11
39.24	Charlote Kolters,79,TRI4	Maribo	18.04
39.30	Kristin M.Larsen,72,BLL	Maribo	18.04
39.33	Malin Gudjonsdottír,79,AGF (u)	Maribo	18.04
39.34	Kirsten Pettersson,83,EAF	Maribo	18.04
39.38	Camilla Q.Abel,80,AALRRC	Blovstrød	25.01
39.40	Jannie Hansen,60,AAC	Blovstrød	25.01
39.41	Sofie Holm,90,NYKER	Ballerup	07.11
39.44	Ulla Gadeberg,65,ATL	Århus	14.03

Alle Tiders Bedste

32.06	Dorthe S Rasmussen, 60, GIC	83
32.33	Loa Olafsson, 58, KIF	78
32.33	Gitte Karlshøj, 59, Køge	94
33.12	Nina Christiansen, 64, Sparta	95
33.12	Dorte Vibjerg, 73, Sparta	98
33.28	Annemette Jensen, 72, Sparta	03
33.45	Kersti Jacobsen, 56, AK73	87
34.01	Jytte Pedersen, 64, TIF	89
34.02	Helle B Jørgensen, 63, AK73	84
34.04	Tina H Jensen, 72, AGF	91
34.05	Anja Jørgensen, 67, Sparta	94
34.09	Aino M Slej, 63, 1900	85
34.09	Charlotte Sass Jensen,69,RFreja	94
34.11	Katja Jørgensen, 67, Sparta	96
34.29	Hanne Kjærsgård, 68, GIC	86
34.29	Berit Worm, 64, FIF	91
34.29	Bettina R Andersen, 65, PI	92
34.30	Susanne Nedergaard, 69,AIF	91
34.31	Lotte Strøyberg, 66, AFF	87
34.32	Annette B Pedersen, 66, Sparta	00
34.38	Pernille Svarre, 61, BLL	94
34.39	Tove S-Lorentzen, 60, Sparta	88
34.39	Mette Bang, 68, OA	97
34.40	Anitta Palshøj, 59, Sparta	91
34.41	Connie Olsen, 60, KIF	78
34.44	Marianne Jensen, 64, Sparta	89
34.48	Lone Dybdal, 55, 1900	84
34.52	Trine B Pedersen, 66, FIF	88
34.53	Charlotte Kaagh, 64, Viking	83
35.02	Mette H Hansen, 62, Herlev	86
35.06	Rikke Pedersen, 75, TIF	96
35.14	Lisbeth Crrafach, 60, 1900	88
35.17	Kirsten Carlsen, 38, KS	73
35.17	Mie Poulsen-Jensen,62, 1900	85
35.22	Kirsten Hansen, 58, VIF	77
35.24	Anita L Nielsen, 61, 1900	89
35.25	Helle Ø Thomassen, 73, VIF	96
35.32	Sidsel H Rasmussen, 77, AGF	03
35.33	Nina Christensen, 74, BLL	01
35.35	Nina T Sørensen, 81, AGF	03
35.38	Else Ulrich, 61, Sparta	83
35.41	Heidi Pedersen, 70, SG	02
35.46	Gerd Hjorth, 59, Sparta	97
35.47	Laila K Laursen, 81, AGF	00
35.47	Anne B Jørgensen, 71, 1900	03
35.47	Lisbeth Jørgensen, 64, 1900	93
35.50	Susanne Møller, 70, AGF	99
35.52	Gerdur Gudlaugsdottir, 72, AAC(u)	03
35.54	Inga Nielsen, 66, Kilen	89
35.55	Karin T Hansen, 65, 1900	87
35.55	Connie Eriksen, 52, SG	87

Ungsenior (20-22 år)
37.22 Pia Folsing,82,SPARTA
38.49 Janne Faurschou,82,HLK
39.34 Kirsten Pettersson,83,EAF

Junior (18-19 år)
39.59 Desiree Culmsee,86,HVAM

16-17 år
37.14 Anna Holm Jørgensen,87,VIKING
42.13 Mette R.Rasmussen,88,AGF
44.21 Sari Venshøj,87,AGF
47.29 Nina Larsen,87,HVAM
50.52 Sofie Mølgaard,87,BLL

14-15 år
39.41 Sofie Holm,90,VIKING
42.22 Helle Koldkær,89,ATL
44.21 Katrine Holtz,89,KKFUM
45.33 Sarah Donde,89,KIF
50.22 Malene L.Rasmussen,90,KORSØR

Senior

1.13.36	Annemette Jensen,72,SPARTA	Siegburger	14.03
1.14.02	Gitte Karlshøj,59,1900	Lyngby	02.05
1.17.36	Laila K.Laursen,81,AGF	Lyngby	02.05
1.18.16	Nina T. Sørensen,81,AGF	Herning	31.12
1.19.14	Heidi Pedersen,70,SG	Lyngby	02.05
1.19.50	Annemette Aagaard,73,SPARTA	København	19.09
1.19.57	Lene Duus,VIBORG	Herning	31.12
1.21.11	Sidsel H. Rasmussen,77,AGF	Herning	31.12
1.21.27	Lisbeth A.Rasmussen,77,OA/OGF	Karlsruhe	19.09
1.21.36	Birgitte Jørgensen,73,VIBORG	Herning	31.12
1.21.43	Ida Kirkegaard,76,AGF	Herning	31.12
1.22.18	Else M.Ammentorp,57,HELLAS	København	18.04
1.24.24	Mette Graversgaard,72,VIBORG	Lyngby	02.05
1.24.28	Susanne Nielsen,66,SPARTA	København	18.04
1.24.36	Kathrine B.Tilma,76,AGF	Herning	31.12
1.25.28	Lone Balsby,SPARTA	Berlin	04.05
1.25.36	Lisbeth Simper,76,HELLAS	København	19.09
1.26.01	Vibeke Hansen,SNIK	Lyngby	02.05
1.26.18	Nini Soja,SNIK	Lyngby	02.05
1.26.31	Mette Jørgensen,80,FIFH	Nærum	28.03
1.27.04	Conni Vinkel,57,RAC	Nærum	28.03
1.27.15	Birte Bæk,57,SPARTA	København	19.09
1.27.23	Hanne Baltzersen,67,SPARTA	Lyngby	02.05
1.27.28	Malin Gudjonsdottir,79,AGF (u)	Lyngby	02.05
1.27.33	Susanne Nielsen,66,SPARTA	Nærum	28.03
1.27.45	Helle Knudsen,HAF	Nærum	19.09
1.27.50	Inger Madsen,HELLAS	København	18.04
1.27.56	Julie Frølich,SPARTA	København	18.04
1.28.03	Annemarie Simonsen,64,AAM	Aalborg	28.03
1.28.15	Susanne Larsen,57,TIK	Nærum	19.09
1.28.33	Julie Bollerup,HTRI	Køge	31.07
1.28.45	Tina Hansen,64,HADIF	Vejle	17.10
1.28.54	Sidsel M.Kristensen,75,AGF	Lyngby	02.05
1.29.36	Lotte Rekling,SNIK	Lyngby	02.05
1.29.42	Jannie Hansen,60,AAC	København	19.09
1.29.50	Anne S.P.Hansen,SPARTA	Lyngby	02.05
1.30.11	Camilla Q.Abel,80,AALRRC	Aalborg	28.03
1.30.23	Anette Bergstrøm,SNIK	Lyngby	02.05
1.30.48	Lene B.Laursen,VIBORG	Lyngby	02.05
1.31.02	Maria Damtoft,FAK	Lyngby	02.05
1.31.20	Inger Plum,SNIK	Lyngby	02.05
1.31.24	Joan Bach,SNIK	Lyngby	02.05
1.31.54	Grethe Tvilling,SLM	Lyngby	02.05
1.31.57	Lisbeth Kjærgaard,1900	Herning	31.12
1.32.02	Helene Pallesen,VIBORG	Aalborg	28.03
1.32.09	Alice Andersen,NT	Nærum	19.09
1.32.15	Dorte Skovby,63,RAC	Nærum	19.09
1.32.34	Helene S.Thopholm,SPARTA	København	19.09
1.33.10	Jeanette Brodin,SNIK	Nærum	19.09
1.33.13	Anette Bjerre,DIF	Lyngby	02.05

Alle Tiders Bedste

1.09.48	Dorthe S Rasmussen, 60, GIC	91
1.10.50	Gitte Karlshøj, 59, 1900	96
1.11.36	Annemette Jensen, 72, Sparta	03
1.12.20	Kersti Jacobsen, 56, AK73	86
1.13.04	Anja Jørgensen, 67, Sparta	98
1.13.25	Susanne Nedergaard, 69,AIF	92
1.13.28	Aino M Slej, 63, 1900	86
1.13.36	Anitta Palshøj, 59, Sparta	91
1.14.34	Jytte Pedersen, 64, TIF	00
1.14.36	Mette H Hansen, 62, Herlev	84
1.15.20	Nina Christiansen, 64, Sparta	97
1.15.36	Lone Dybdal, 55, 1900	85
1.15.53	Tove S-Lorentzen, 60, Sparta	87
1.16.12	Tina H Jensen, 72, AGF	91
1.17.15	Nina T Sørensen, 81, AGF	03
1.17.15	Karin B Andersen, 64, 1900	97
1.17.24	Anita L Nielsen, 61, 1900	91
1.17.33	Katja Jørgensen, 67, Sparta	96
1.17.36	Laila K Laursen, 81, AGF	04
1.17.42	Mette Bang, 68, OA	97
1.18.12	Vibeke Nielsen, 49, Langg	87
1.18.27	Helle Brogreen, 64, 1900	90
1.18.39	Annette B Jørgensen, 66, FIF	99
1.18.48	Susanne Møller, 70, AGF	99
1.19.08	Helle B Jørgensen, 63, AK73	87
1.19.13	Gitte H Schultz, 59, GM	92
1.19.14	Heidi Pedersen, 70, SG	04
1.19.22	Gerd Hjorth, 59, Sparta	98
1.19.30	Pernille Svarre, 61, BLL	91
1.19.31	Anette Hansen, 57, HSOK	87
1.19.35	Anne B Jørgensen, 73, Sparta	03
1.19.44	Charlotte Kaagh, 64, Viking	82
1.19.50	Anne-Mette Aagaard, 73, Sparta	04
1.20.03	Hanne Jensen, 52, OGF	87
1.20.04	Dorte Eghave, 64, Sparta	92
1.20.04	Anette Hansen, 64, HG	95
1.20.14	Sidsel H Rasmussen, 77, AGF	02
1.20.15	Lene Sarto, 67, AGF	02
1.20.15	Susanne Jakobsen, 67, AK73	90
1.20.20	Joan Carstensen, 54, 1900	86
1.20.24	Lisbeth Espersen, 50, HSOK	90
1.20.29	Gerdur Gudlaugsdottir, 72, AAC(u)	03
1.20.32	Anette Jensen, 67, Langg	88
1.20.40	Karin Pedersen, 72, Sparta	02
1.20.41	Karina Pedersen, 72, Sparta	01
1.20.41	Louise Helmer, 73, FRH	99
1.20.43	Karin T Hansen, 65, 1900	88
1.20.51	Kirsten Chrisoffersen,56,Sparta	93
1.20.53	Inger G Plum, 52, SNIK	94
1.20.57	Trine Olfert, 64, AGF	02

Senior

2.30.07	Annemette Jensen,72,SPARTA	Zürich	04.05
2.42.19	Gitte Karlshøj,59,1900	Hong Kong	08.02
2.42.19	Annemette Aagaard,73,SPARTA	København	16.05
2.50.23	Birgitte Jørgensen,73,VIBORG	Odense	10.10
2.52.28	Lene Duus,76,VIBORG	Odense	10.10
2.56.26	Vibeke Hansen,54,SNIK	København	16.05
2.56.35	Marianne Christensen,72,SPARTA	København	16.05
3.00.01	Majken Kristensen,72,BLL	Berlin	26.09
3.00.07	Anne-Sofie P.Hansen,73,SPARTA	København	16.05
3.00.20	Lone Balsby,72,SPARTA	Berlin	26.09
3.03.09	Susanne Nielsen,66,SPARTA	København	16.05
3.04.24	Lotte Rekling,64,SNIK	Århus	01.08
3.05.14	Mette Graversgaard,72,VIBORG	København	16.05
3.05.35	Connie Vinkel,57,RAC	Århus	01.08
3.05.50	Anne Marie Simonsen,64,AAM	Odense	10.10
3.06.04	Helene Pallesen,81,VIBORG	København	16.05
3.07.10	Gitte Abrahamsen,KORSØR	København	16.05
3.07.14	Marianne G.Christensen,74,SPARTA	Pragh	23.05
3.07.16	Lene Birk,63,VIBORG	Odense	10.10
3.07.39	Pernille Bach,ÅFR	København	16.05
3.07.59	Louise Helmer,73,FRH	København	16.05
3.08.24	Karina Berner,74,SPARTA	København	16.05
3.08.34	Marie Hansen,79,SPARTA	Berlin	26.09
3.10.41	Mette Jørgensen,80,FIFH	København	16.05
3.11.31	Birte Bæk,SPARTA	Odense	10.10
3.12.31	Susanne Faurschou,58,HLK	Odense	10.10
3.12.53	Else Marie Ammentorp,57,HELLAS	København	16.05
3.12.59	Lilly Jeppesen,51,VIF	Odense	10.10
3.13.07	Nini Soja,59,SNIK	Århus	01.08
3.13.39	Lene Andersen,54,FAK66	Hamborg	18.04
3.14.07	Nina Madsen,FJO	København	16.05
3.14.49	Joan Bach,SNIK	København	16.05
3.16.56	Lilly Jeppesen,VIF	København	16.05
3.17.18	Jonna Kobæk,ATL	Odense	10.10
3.18.29	Lene Hjelmsø,79,RAC	Berlin	26.09
3.18.39	Anette Dawartz,BIRK	Berlin	26.09
3.18.40	Kira Baun,AK73	København	16.05
3.18.50	Lisbeth Simper,HELLAS	Odense	10.10
3.19.01	Helene Thopholm,SPARTA	Odense	10.10
3.19.08	Dorte Skovby,63,RAC	Odense	10.10
3.20.10	Ingelise Jensen,HLK	København	16.05
3.20.22	Mette Graversgaard,70,VIBORG	Odense	10.10
3.22.48	Pia Lyholm,SNIK	Odense	10.10
3.23.03	Hanne Just,1900	Århus	12.09
3.23.07	Hanne Baltzersen,SPARTA	København	16.05
3.23.10	Gun Arrias,SPARTA	København	16.05
3.23.56	Gitte Bøge,MEJDAL	Odense	10.10
3.24.20	Wivian F.Kristensen,BIRK	Berlin	26.09
3.25.17	Ulla Gadeberg,ATL	Århus	01.08
3.25.25	Mette M.Petersen,AK73	Berlin	26.09

Alle Tiders Bedste

2.29.34	Dorthe S Rasmussen, 60, GIC	89
2.30.07	Annemette Jensen, 72, Sparta	04
2.31.31	Gitte Karlshøj, 59, 1900	97
2.32.53	Kersti Jacobsen, 56, AK73	86
2.35.52	Tove S-Lorentzen, 60, Sparta	88
2.39.39	Lone Dybdal, 55, 1900	84
2.40.35	Karin B Andersen, 64, 1900	97
2.41.42	Mette H Hansen, 62, Herlev	83
2.41.57	Anita L Nielsen, 61, 1900	89
2.42.19	Annemette Aagaard, 73, Sparta	04
2.44.20	Anette Hansen, 57, HIF	81
2.44.56	Vibeke Nielsen, 49, Langg	87
2.45.46	Hanne Jensen, 52, OGF	87
2.46.39	Helle Døssing, 58, 1900	85
2.46.40	Ella Grimm, 47, Langg	85
2.46.45	Joan Carstensen, 54, 1900	88
2.46.59	Louise Helmer, 73, FRH	00
2.47.45	Anette Hansen, 64, HG	96
2.48.09	Britta H Sørensen, 46, HJMOD	84
2.49.03	Else Ulrich, 61, Sparta	83
2.49.22	Mette Werth, 53, KAIF	87
2.49.33	Anette Hansen, 62, AAIG	91
2.49.35	Heidi Nielsen, 50, AAIG (u)	86
2.49.54	Dorthe Christophersen,65,AK73	92
2.50.23	Birgitte Jørgensen, 73, Viborg	04
2.50.42	Vibeke M Hansen, 60, AK73	85
2.50.57	Mette Bang, 68, OA	96
2.51.03	Karin T Hansen, 65, 1900	88
2.51.21	Susanne Nedergaard, 69, GULL	87
2.52.28	Lene Duus, 76, Viborg	04
2.52.53	Solveig K Jensen,54,Brande sk.	84
2.52.53	Helene Thopholm, 66, Sparta	9
2.53.21	Gitte H Schultz, 59, GM	92
2.53.37	Lene Andersen, 54, FAK66	96
2.54.20	Gerd Hjorth, 59, Sparta	96
2.54.34	Anne Marie Simonsen, 64, AA	01
2.55.04	Annette H Madsen, 62, Sparta	89
2.55.14	Connie Eriksen, 52, SG	87
2.55.25	Dorrit Lillelund, 43, AIF	86
2.55.27	Annette Bachmann, 62, Skovb	93
2.55.39	Sarah Holm, 71, Sparta	96
2.55.43	Bente Christensen, 62, AA	00
2.56.03	Vibeke Hansen, 54, SNIK	02
2.56.16	Karina Benneke, 61, Fr.O	78
2.56.30	Lise Kristiansen, 51, FRH	85
2.56.35	Marianne Christensen,72,Sparta	04
2.56.47	Ann Thomsen, 75, AGF	00
2.56.54	Inger G Plum, 52, SNIK	94
2.57.11	Dorte Skovby, 62, RAC	00
2.57.36	Ulla Ludvig, 49, Langg	88

Morten Munkholm

Danske Mesterskaber i Cross

Fotograf : Erik Laursen

15 km

53.09	Annemette Jensen,72,SPARTA	København	07.03
53.53	Annemette Aagaard,SPARTA	København	07.03
55.24	Nina T.Sørensen,81,AGF	Melfi	17.10
55.55	Laila K.Laursen,81,AGF	Melfi	17.10
56.40	Else M.Ammentorp,HELLAS	København	07.03

30 km

2.01.48	Birgitte Jørgensen,VIBORG	Randers	21.08
2.08.00	Marie Hansen,SPARTA	Randers	21.08

Senior

48,08	SPARTA	Øbro	07.08
48,54	AAIG	Aabenraa	11.09
48,85	Å.1900	Øbro	07.08
51,27	TIF	Bagsværd	12.09
51,45	FIFH	Hillerød	11.09
51,65	FIF	Lyngby	06.06
52,24	HVAM	Aabenraa	11.09
52,33	HIF	Hillerød	11.09
52,65	VIKING	Rønne	23.05
52,90	OA/OGF	Skive	29.05
53,01	RFREJA	Herning	26.09
53,25	SAM-17	Randers	20.05
53,34	HGF	Odense	09.05
53,52	BAC	Bagsværd	09.05
53,59	RAK	Odense	12.06
53,66	KIF	Bagsværd	09.05
53,67	AAC	Bagsværd	12.09
54,27	EAF	Aalborg	08.05
54,53	FRH	Bagsværd	12.09
54,60	VIF-15	Hvidovre	04.09
54,88	GIF	Hillerød	11.09
54,96	BAK	Ballerup	26.05
55,0	DYBVAD	Esbjerg	31.05
55,25	AAM	Herning	12.09
56,5	RAK-B	Esbjerg	31.05
57,0	DYBVAD-B	Esbjerg	31.05
57,20	SAM-15	Hvidovre	04.09
57,25	HG	Hillerød	11.09
58,2	FAK-15	Greve	02.06
58,97	HIF-B	Hillerød	11.09
60,89	BAK-B	Hillerød	11.09
62,94	RAM	Randers	20.05

Alle Tiders Bedste

46.49	Århus 1900 (ej rekord)	95
46.60	IF Sparta - København	86
46.70	Trongårdens IF - Lyngby	86
47.38	Viby IF	89
47.3	Frederiksberg IF	71
47.5	Amager IF	73
47.74	Herning GF	98
47.8	Hvidovre IF	71
48.25	Aalborg FF	93
48.27	Haderslev IF	86
48.2	Glostrup IC	80
48.54	Aabenraa IG	04
48.5	Københavns IF	70
48.76	Kastrup Tårnby AK	76
48.80	Hvidovre AM	00
48.97	Hvidovre AK	79
49.01	Esbjerg AF	84
48.9	Vejle IF	71
49.10	FIF Hillerød	91
49.2	Grenå IF	70
49.4	AK73-København	77
49.5	Skive IK	75
49.6	NIKE - Nyk. F	72
49.6	AK Brøndby	89
49.7	Randers Real Atletik	80
49.91	Herlev IF	78
49.8	IK Skovbakken - Århus	71
49.9	Aarhus GF	66
49.9	Dagnæs IF - Horsens	71
49.9	Fremad - Holbæk	80
49.9	Herlufsholm GF	93
50.1	Hundested AF	74
50.1	Helsingør IF	81
50.27	Odense GF	90
50.35	Søllerød Nærum IK	79
50.3	Tønder Sports Forening	73
50.3	Holte IF	91
50.5	IFK - Aalborg	60
50.5	Køge G & IF	98
50.79	Randers Freja	92
50.7	IK Hellas Roskilde	89
50.90	Svendborg GF	90
50.8	AIK 95 - København	59
50.8	Gentofte Klampenborg IK	66
50.8	Horsens f.s.	75
50.8	Frederikshavn AK66	77
50.9	Vejens AF	76
50.9	IF Gullfoss - København	85
51.13	Freja Odense	84
51.13	IK Holstebro	87

Senior

1.46,96	SPARTA	Malmø	29.02
1.50,85	AAIG-17	Malmø	29.02
1.55,47	TIF	Malmø	29.02
1.56,50	FIF-17	Malmø	29.02
1.56,57	RAK-15	Malmø	29.02
1.56,76	HGF	Herning	15.05
1.58,19	TIF	Greve	18.09
1.58,95	SPARTA-15	Malmø	29.02
1.59,18	FIF-13	Greve	18.09
2.00,02	VIF-15	Herning	15.05
2.01,62	BAK-15	Malmø	29.02
2.03,59	KKFUM-15	Malmø	29.02
2.04,04	HIF-35	Hillerød	05.06
2.24,35	HSOK-35	Hillerød	05.06
2.25,12	HIF-13	Greve	18.09
2.26,35	KIF-13	Greve	18.09

Alle Tiders Bedste

1.39.35	Århus 1900	92
1.39.8	Trongårdens IF - Lyngby	83
1.40.73	IF Sparta - København	86
1.41.0	Hvidovre IF	70
1.41.2	Glostrup IC	83
1.42.0	Amager IF	71
1.42.5	Aalborg FF	81
1.42.69	Herning GF	96
1.42.8	Frederiksberg IF	70
1.43.19	Aabenraa IG	02
1.45.2	FIF Hillerød	98
1.45.9	Hvidovre AK	67
1.46.8	Københavns IF	67
1.47.4	Holte IF	82
1.47.6	Esbjerg AF	83
1.48.0	Kastrup Tårnby AK	67

Senior

3.45,75	SPARTA	Maribor	29.05
4.04,28	Å.1900	Øbro	08.08
4.08,19	FIF	Øbro	08.08
4.16,11	HVAM	Aabenraa	11.09
4.17,58	AAIG	Skive	29.05
4.19,43	VIKING	Aabenraa	11.09
4.20,45	TIF	Øbro	08.08
4.23,27	AAM	Skive	29.05
4.24,55	DYBVAD	Herning	12.09
4.29,2	OA/OGF	Odense	09.05
4.30,46	SAM	Skive	29.05
4.31,11	HGF	Herning	12.09
4.32,46	AAC	Øbro	08.05
4.37,25	FRH	Bagsværd	12.09
4.39,75	KIF	Bagsværd	12.09
4.42,62	RAK	Herning	12.09
5.07,25	EAF	Herning	12.09
5.07,72	BAC	Bagsværd	12.09

Alle Tiders Bedste

3.38.65	IF Sparta - København	01
3.44.2	Hvidovre IF	72
3.45.78	Viby IF	89
3.46.46	Århus 1900	90
3.47.44	Trongårdens IF, Lyngby	96
3.47.7	Amager IF	71
3.52.5	Aalborg FF	82
3.53.2	Kastrup Tårnby AK	81
3.53.55	Herning GF	98
3.55.1	FIF Hillerød	81
3.56.19	Fremad Holbæk	78
3.56.4	Hvidovre AK	79
3.57.4	Frederiksberg IF	71
3.58.63	Esbjerg AF	84
3.59.93	Holte IF	92
4.00.0	Køge G & IF	82
4.01.2	IFK Aalborg	72
4.02.3	Dagnæs IF - Horsens	71
4.02.5	NIKE - Nyk. F	72
4.02.9	Aalborg AK	74
4.03.1	Vejle IF	71
4.03.10	OA/OGF	03
4.05.4	Skive IK	71
4.06.7	Hundested AF	84
4.06.70	Hvidovre AM	00
4.07.1	IK Skovbakken - Århus	84
4.07.5	Haderslev IF	84
4.08.42	Helsingør IF	75
4.08.74	AK Brøndby	89
4.09.3	Fredericia AK63	82
4.09.6	Randers Real Atletik	78
4.10.7	Københavns IF	72
4.10.99	Freja Odense	77
4.12.00	Ben Hur - København	84
4.13.35	IF Gullfoss - København	85
4.13.5	Horsens f.s.	74
4.14.8	AK Delta - Slagelse	81
4.14.90	Gundsømagle IF 77	93
4.15.09	IK Viking Rønne	79
4.15.1	SAGA - Frederiksberg	80
4.15.4	Svendborg GF	90
4.15.94	Greve IF	91
4.16.8	Glostrup IC	78
4.17.58	Aabenraa IG	04
4.18.5	Herlufsholm GF	75
4.18.58	IK Holstebro	87
4.18.6	Ballerup AK	87
4.20.0	Aarhus GF	69
4.20.00	Odense Atletik	95
4.21.1	Vojens AF	75

Senior

2.22,84	AAIG-17	Hvidovre	05.09
2.27,14	FIF-15	Bagsværd	15.08
2.30,04	SAM-17	Hvidovre	05.09
2.30,33	OA/OGF	Odense	29.08
2.30,77	HIF-17	Hvidovre	05.09
2.32,52	SPARTA-15	Hvidovre	05.09
2.32,55	FIF-17	Hvidovre	05.09
2.34,61	VIF-15	Hvidovre	05.09
2.35,65	RFREJA	Hvidovre	05.09
2.37,05	Å.1900-15	Hvidovre	05.09
2.37,88	DYBVAD-17	Hvidovre	05.09
2.38,27	RAK	Odense	13.06
2.39,52	TIF	Øbro	02.07
2.40,91	KKFUM-15	Hvidovre	05.09
2.42,40	SAM-15	Odense	13.06
2.48,33	HIF-35	Ballerup	09.06
2.50,31	AIF-vet	Bagsværd	26.09
2.53,2	HVAM-vet	Køge	08.06
2.55,76	BAC-vet	Bagsværd	26.09
2.57,06	AAM-vet	Bagsværd	26.09
3.01,21	GIC-vet	Bagsværd	26.09
3.03,39	HSOK-35	Hillerød	05.06
3.06,01	VIBORG-vet	Randers	26.05
3.12,13	VIF-vet	Bagsværd	26.09
3.13,3	VIDAR-vet	Odense	25.05
3.18,37	BAC	Ballerup	09.06

16-17 år

2.22,84	AAIG
2.30,04	SAM
2.30,77	HIF
2.32,55	FIF
2.37,88	DYBVAD

14-15 år

2.27,14	FIF
2.32,52	SPARTA
2.34,61	VIF
2.35,65	RFREJA
2.37,05	Å.1900
2.38,27	RAK
2.40,91	KKFUM
2.42,40	SAM
2.54,39	1900-B

12-13 år

2.18,54	SAK77

Alle Tiders Bedste

2.09.6	Hvidovre IF	72
2.11.48	Århus 1900	92
2.13.0	Trongårdens IF, Lyngby	79
2.13.57	Viby IF	89
2.13.6	Amager IF	71
2.15.3	Glostrup IC	83
2.15.5	IK Skovbakken - Århus	71
2.15.6	Frederiksberg IF	78
2.16.89	Herning GF	97
2.17.2	Vejle IF	71
2.17.32	FIF Hillerød	97
2.17.7	Fremad Holbæk	78
2.17.86	Aalborg FF	93
2.17.9	Hvidovre AK	79
2.18.30	IF Sparta -København	86
2.18.5	Dagnæs IF - Horsens	71
2.19.6	Køge G & IF	82
2.20.0	Helsingør IF	81
2.20.0	Herlufsholm GF	93
2.21.0	Københavns IF	72
2.21.8	Kastrup Tårnby AK	75
2.22.7	Aarhus GF 71	
2.22.81	Esbjerg AF	84
2.23.1	Randers Freja	72
2.23.6	Herlev IF	77
2.23.76	IK Holstebro	89
2.23.88	Haderslev IF	85
2.24.6	AK Brøndby	81
2.24.9	Fredericia AK63	82
2.24.99	Aabenraa IG 02	
2.25.02	IF Gundsømagle 77	92
2.25.27	IF Gullfoss - København	86
2.25.7	Ben Hur - København	83
2.25.89	IK Hellas - Roskilde	89
2.25.90	Randers Real Atletik	91
2.26.3	IFK - Aalborg	71
2.26.3	Skive IK	74
2.26.3	Kolding KFUM	80
2.26.57	Sæby IK80	89
2.27.1	Svendborg GF	88
2.27.2	Viking Rønne	97
2.27.23	Dybvad IK	94
2.27.3	Freja Odense	78
2.27.4	Holte IF	82
2.27.79	Aalborg A	01
2.28.08	Hvidovre AM	00
2.28.1	Vidar - Sønderborg	83
2.28.5	Vordingborg AC	89
2.28.88	IF Mols	86
2.29.02	Greve IF	86

4x100 m, mænd

Danmarksturneringen, finale

Fotograf : Erik Laursen

Senior

12.38,70	HIF	Hillerød	05.06

Alle Tiders Bedste

8.51.54	Århus 1900	90
8.56.16	Trongårdens IF, Lyngby	89
8.57.94	Frederiksberg IF	90
9.00.79	Aalborg FF	89
9.06.0	Glostrup IC	83
9.08.6	Fremad Holbæk	78
9.12.94	IF Sparta - København	88
9.15.7	Køge G & IF	83
9.21.0	Københavns IF	78
9.21.8	IK Viking Rønne	79
9.24.3	Helsingør IF	80
9.24.6	Randers Real Atletik	78
9.25.3	IF Langgarverne	93
9.34.1	Herlufsholm GF	82
9.35.3	Esbjerg AF	87
9.37.54	FIF Hillerød	97
9.46.2	Hvidovre IF	86
9.50.78	Aarhus GF	98
9.52.3	Herlev IF	82
9.53.0	IF Gullfoss - København	82
9.57.0	Greve IF	84
10.15.7	Viby IF	82
10.14.6	IK Olympia - Maribo	81
10.13.8	Svendborg GF	90
10.07.6	AK Brøndby	82
10.05.6	SAGA - Frederiksberg	80
10.02.8	IK Skovbakken - Århus	82
10.00.8	Ballerup AK	87
10.15.9	Aabenraa IG	79
10.16.7	Skive AM	85
10.17.7	Hvidovre AK	79
10.18.5	Tåstrup IK	87
10.18.7	Freja Odense	78
10.19.6	AK73 - København	83
10.21.0	Herning GF	76
10.23.2	Ben Hur - København	83
10.27.8	Amager IF	77
10.31.4	Bagsværd AC	78
10.34.1	Odense GF	87
10.36.5	Kastrup Tårnby AK	76
10.38.0	Auning IF	82
10.47.01	Korsør AK	95
10.49.8	Dybvad-Sæby IK	75
10.50.7	Blovstrød Løverne	85
10.52.2	NIKE, Nyk. F	79
10.53.4	Vojens AF	84

Senior

25.13,33	HSOK	Hillerød	05.06
28.52,93	HIF	Hillerød	05.06

Alle Tiders Bedste

19.47.0	IF Gullfoss - København	81
19.47.09	Århus 1900	01
20.01.6	Ballerup AK	86
20.37.9	Aalborg FF	80
20.38.8	Hvidovre IF	81
20.40.45	AGF	02
20.56.0	IF Sparta - København	02
21.31.8	Greve IF	83
21.40.8	Søllerød-Nærum IK	95
21.47.6	IF Langgarverne	85
22.13.1	Lillerød IF	77
22.24.3	Kalundborg IF	91
22.49.9	Helsingør IF	97
23.12.7	Tåstrup IK	82
23.20.3	Blovstrød Løverne	95
23.40.0	Holstebro OK	92
23.54.0	Glostrup IC	96
24.07.6	Kalundborg IF	94
24.16.2	IK Olympia - Maribo	93
24.27.19	Fjordager IF	98
24.48	RRC	02
25.52.7	Nord Trim	96
26.13.9	Bagsværd AC	97
27.06.0	Esbjerg AF	87
27.35.0	HJM-Stevns	88

100 m hæk, drenge 15 år

DTU-holdkamp, finale

Fotograf : Erik Laursen

Senior

1,76	Pernille Frederiksen77,1900 (i)	Malmø	28.02
1,76	Donata Jancewicz,69,AAM	Øbro	08.08
1,75	Amalie Brader,81,SPARTA	Bagsværd	15.08
1,74	Kathrine Nielsen,74,SPARTA	Skive	01.08
1,72	Anne M. Eskildsen,87,AAIG (i)	Malmø	28.02
1,68	Signe Vest,81,1900	Riga	03.07
1,66	Tine B. Ejlersen,85,1900	Glostrup	15.06
1,61	Cathrine Schimmell,86,SPARTA (i)	Malmø	28.02
1,61	Maria Madsen,89,EAF	Herning	15.05
1,60	Line G. Hansen,87,HIF (i)	Malmø	28.02
1,60	Mette B. Larsen,87,SAM (i)	Malmø	28.02
1,60	Chanthirika Albert,85,HGF (i)	Århus	17.01
1,58	Stine Hedegaard,88,HGF	Randers	20.05
1,57	Janne M. Barslev,82,1900	Odense	09.05
1,57	Louise Lundin,87,AAM	Odense	09.05
1,56	Ann C. Sanderhoff,89,RFREJA (i)	Århus	24.01
1,56	Lisbeth Lauritsen,86,SPARTA	Madrid	19.09
1,56	Simone D. Larsen,89,DYBVAD	Hvidovre	04.09
1,55	Marie C. Pedersen,85,HJA	Århus	05.06
1,54	Anne S. Tannebek,84,VIDAR (i)	Århus	17.01
1,53	Julie Lundgren,89,FAK	Greve	02.06
1,52	Mette Søberg,87,AAIG	Skive	29.05
1,52	Cecilie Y. Olsen,83,TIF	Rønne	23.05
1,52	Mira Grönvall,83,HVAM	Rønne	23.05
1,52	Ditte M. Nielsen,??,SIK80 (i)	Århus	06.03
1,51	Katja Müllertz,90,BAK	Øbro	21.05
1,51	Janne Björkstrand,67,HGF	Herning	15.05
1,50	Helle Madsen,91,AAIG	Åbenrå	27.05
1,50	Katja Bach,89,RFREJA (i)	Århus	24.01
1,50	Anita Sølyst,61,AAC	Roskilde	23.05
1,50	Julie Fischer,88,GIF (i)	Hvidovre	17.01
1,50	Anna Lorenzen,89,TAM	Odense	12.06
1,50	Mette Overgaard,71,VIKING (i)	Hvidovre	10.01
1,50	Line Mortensen,90,SAK77	Silkeborg	04.10
1,50	Anne M. Gausel,79,OA/OGF	Tårnby	01.05
1,48	Anna Askgaard,90,OAI	Herning	15.05
1,47	Maria D. Nielsen,90,RRA (i)	Malmø	28.02
1,47	Kristina M. Jensen,89,RAK (i)	Århus	24.01
1,47	Christina Poulsen,91,DYBVAD (i)	Århus	24.01
1,47	Mette Birk,86,SAM	Herning	12.09
1,47	Helle Madsen,90,AAIG	Odense	12.06
1,47	Camilla Westergaard,80,GIC	Greve	09.05
1,47	Karina Otto,90,SPARTA	Hvidovre	04.09
1,46	Mette Odgaard,91,SAK77 (i)	Göteborg	04.12
1,45	Maria Svenningensen,91,HIF	Greve	29.08
1,45	Nanna Poulsen,92,GUN	Greve	29.08
1,45	Christina Holbæk,88,BAC (i)	Malmø	28.02
1,45	Kirsten E. Møller,62,AAIG	Odense	25.05
1,45	Heidi T. Hansen,91,STO	Skive	24.05
1,45	Rikke Poulsen,85,SAM	Randers	20.05
1,45	Diana Pedersen,91,STO	Skive	18.09
1,45	Julie Ringhofer,79,HVAM	Øbro	08.05
1,45	Helene S. Aagaard,90,OAFM (i)	Århus	04.12
1,45	Ida Harlev,79,TIF	Øbro	08.05
1,45	Susanne Hedeager,60,OA/OGF	Odense	12.08

Alle Tiders Bedste

1,94	Pia Zinck, 71, 1900	97
1,86	Dorthe A Rasmussen, 58, FIF	81
1,85	Grith Ejstrup, 53, SKOVB	72
1,82	Solveig Langkilde, 50, HIF	72
1,82	Birgitte K Kristensen,60,AKB	79
1,82	Kathrine Nielsen, 77, Sparta	01
1,81	Dorte Bæk Klein, 60, EAF	82
1,81	Charlotte Beiter, 67, Sparta (i)	91
1,80	Lise Wilbek, 58, TIF	76
1,80	Lene S Demsitz, 59, Sparta	84
1,80	Lone Pleth, 66, Sparta	91
1,78	Tine Jørgensen, 68, Sparta	93
1,76	Lisbeth Fehrenkamp, 59, Sparta	84
1,76	Donata Jancewicz, 69, AAM (u)	04
1,75	Birgitta Schelske, 58, FIF	74
1,75	Karen L Pedersen,55, Viby	78
1,75	Karina Johansen, 83, HvAM	99
1,75	Amalie Brader, 81, Sparta	03
1,74	Lisbeth Aasted, 56, HvIF	74
1,74	Pernille Frederiksen, 77,RRA	93
1,74	Annemette Fabricius,80, GIF	99
1,73	Bente Østergård, 62, HIF	79
1,73	Anita Sølyst, 61, KTA	80
1,73	Benedikte Nyrop, 60, TIF	80
1,73	Marianne Skåning, 57, VIF	81
1,73	Edith Rahn, 52, SAM	81
1,73	Helle Clausen, 67, FAK63	82
1,73	Janne Johansen, 67, Køge,OGF	83
1,73	Bettina H Poulsen, 68, AFF	89
1,73	Marie B Rasmussen, 72, 1900 (i)	95
1,73	Helle Christensen,72, Viborg	98
1,72	Dorthe Antonsen, 53, AGF	76
1,72	Helle Guldborg Hansen,70,HADIF	85
1,72	Helle B Jensen, 69, EAF	89
1,72	Dorthe Søndergaard, 72, VIF (i)	90
1,72	Christina Rasmussen,73, VAC	92
1,72	Michala Hjarne,79, FIF (i)	98
1,71	Lilli Søndergård, Herlev, GIC	77
1,71	Anette Richter, 60, HAK	79
1,71	Lisbeth Pedersen, 55, Sparta	83
1,71	Trine Flensborg-M, 79, Nivå	93
1,71	Signe Vest Petersen, 80, 1900	03
1,71	Anne M Eskildsen, 87, AAIG	04
1,70	Inger Husted, 47, AGF	67
1,70	Lisbeth Larsen, 57, HvIF	75
1,70	Trine Krebs, 63, FRH	78
1,70	Tina Krebs, 63, FRH	79
1,70	Tine Mortensen, 64, Viking	83
1,70	Vivian Krafft, 66, TIF	85
1,70	Dorte Damsgaard, 74, AFF (i)	93
1,70	Helle Lennø, 75, AAK	94

Ungsenior (20-22 år)
1,57 Janne M. Barslev,82,1900
1,54 Anne S. Tannebek,84,VIDAR (i)
1,52 Cecilie Y. Olsen,83,TIF
1,52 Mira Grönvall,83,HVAM
1,37 Malene Hansen,82,FIFH
1,32 Lise R. Andersen,82,HG

Junior (18-19 år)
1,66 Tine B. Ejlersen,85,1900
1,61 Cathrine Schimmell,86,SPARTA (i)
1,60 Chanthirika Albert,85,HGF (i)
1,55 Marie C. Pedersen,85,HJA
1,47 Mette Birk,86,SAM

1,45 Rikke Poulsen,85,SAM
1,42 Annica Colmorten,85,KIF
1,37 Lina Sønderkør,86,AAC
1,37 Ditte Højland,85,VAC
1,22 Nina Lorentzen,85,GIF

16-17 år
1,72 Anne M. Eskildsen,87,AAIG (i)
1,60 Line G. Hansen,87,HIF (i)
1,60 Mette B. Larsen,87,SAM (i)
1,58 Stine Hedegaard,88,HGF
1,57 Louise Lundin,87,AAM

1,56 Lisbeth Lauritsen,86,SPARTA
1,52 Mette Søberg,87,AAIG
1,50 Julie Fischer,88,GIF (i)
1,45 Christina Holbæk,88,BAC (i)
1,40 Marie Møller,88,DYBVAD
1,40 Meike Madsen,87,EAF (i)

1,37 Kimmie Svendsen,87,VIKING
1,37 Lena F. Offersen ,??,BAC (i)
1,35 Tine Justesen,88,DYBVAD
1,35 Tanja Ravnholt,87,VIKING
1,35 Adine H. Fliid,88,FIF

14-15 år
1,61 Maria Madsen,89,EAF
1,56 Simone D. Larsen,89,DYBVAD
1,56 Ann C. Sanderhoff,89,RFREJA (i)
1,53 Julie Lundgren,89,FAK
1,51 Katja Müllertz,90,BAK
1,50 Line Mortensen,90,SAK77

1,50 Anna Lorenzen,89,TAM
1,50 Katja Bach,89,RFREJA (i)
1,48 Anna Askgaard,90,OAI
1,47 Karina Otto,90,SPARTA
1,47 Helle Madsen,90,AAIG
1,47 Kristina M. Jensen,89,RAK (i)

1,47 Maria D. Nielsen,90,RREAK (i)
1,45 Helene S. Aagaard,90,OAFM (i)
1,44 Iben H. Pedersen,90,RFREJA

12-13 år
1,50 Helle Madsen,91,AAIG
1,47 Christina Poulsen,91,DYBVAD (i)
1,46 Mette Odgaard,91,SAK77 (i)
1,45 Maria Svenningensen,91,HIF
1,45 Nanna Poulsen,92,GUN

1,45 Diana Pedersen,91,STO
1,45 Heidi T. Hansen,91,STO
1,43 Majken K. Kristensen,92,RAM
1,42 Mette M. Hansen,92,FIF
1,40 Laura Ellemark,91,ALLRØD
1,40 Nathalia Mortensen,91,EAF

1,40 Malene R.Hansen,91,STO
1,40 Camilla Jepsen,92,SAK77 (i)
1,40 Jeanette Hedeager,91,OA/OGF
1,38 Cæcilie Sams,92,RFREJA

Senior

5,84	-07	Lotte Theisen,81,VIKING	Øbro	07.08
5,76	+01	Kathrine Nielsen,77,SPARTA	Øbro	07.08
5,67	+05	Julie Fl. Madsen,87,SPARTA	Åbenrå	11.09
5,62	+03	Tine B. Ejlersen,85,1900	Åbenrå	11.09
5,56	+04	Anne K. Andersen,82,AAIG	Åbenrå	11.09
5,52	+06	Cathrine Schimmel,86,SPARTA	Øbro	08.05
5,37	i	Mette Overgaard,71,VIKING	Hvidovre	14.02
5,34	+16	Signe Vest,81,1900	Skive	29.05
5,32	+14	Karina Carlsen,71,VAC	Ballerup	26.05
5,30	-04	Tina Brødsgård,88,EAF	Åbenrå	02.10
5,25	-16	Merethe Nordentoft,66,RRA	Ålborg	08.05
5,20	-16	Chanthirika Albert,85,HGF	Herning	12.09
5,19	+00	Merethe Svinningsen,66,RREAL	Esbjerg	05.09
5,17	-06	Louise Lundin,87,AAM	Herning	12.09
5,13	i	Elisabeth Onana,86,SPARTA	Malmø	29.02
5,09	+01	Ditte Larsen,83,HVAM	Øbro	08.05
5,03	+12	Karina Johansen,83,HVAM	Åbenrå	11.09
5,03	+07	Lina Sønderkær,86,AAC	Lillehammer	25.06
5,03	i	Louise Andersen,88,AAIG	Malmø	29.02
5,00	+03	Karen Møldrup,76,FIF	Øbro	08.05
4,99	i	Sarah Ellemark,88,allerød	Hvidovre	18.01
4,96	i	Rikke Sørensen,81,FIFH	Malmø	29.02
4,95	+00	Linnea Jørgensen,88,EAF	Hvidovre	04.09
4,95	+08	Anne M. Eskildsen,87,AAIG	Århus	06.06
4,93	+05	Anne S. Nexø,89,TIF	Lyngby	06.06
4,92	-11	Sabrina Cordua,84,FIFH	Hillerød	11.09
4,91	-05	Susan Hansen,82,OA/OGF	Åbenrå	11.09
4,91	i	Julie Fischer,88,GIF	Hvidovre	18.01
4,89	+02	Camilla P. Rasmussen,89,AAC	Øbro	08.05
4,88	-07	Maria C. Pedersen,85,HJA	Åbenrå	02.10
4,83	+00	Mira Grönvall,83,HVAM	Øbro	28.05
4,80	+08	Line G. Hansen,87,HIF	Ballerup	26.05
4,76	i	Ida Harlev,79,TIF	Hvidovre	14.02
4,75	+05	Lill M. Jørgensen,80,HVAM	Åbenrå	11.09
4,74	+06	Marianne Houbiers,70,TIF	Øbro	08.05
4,72	+00	Susanne Hedeager,60,OA/OGF	Esbjerg	05.09
4,71	i	Ditte M. Nielsen,??,SIK80	Århus	06.03
4,70	+03	Christina Westi,79,FIFH	Bagsværd	09.05
4,70	-15	Julie Johansen,90,HIF	Hillerød	11.09
4,70	+20	Stine Kølle,87,OA/OGF	Odense	12.06
4,69	+16	Anita Sølyst,61,AAC	Bagsværd	26.09
4,67	-11	Karina H. Hansen,88,1900	Randers	20.05
4,67	-01	Tine Sand,81,HVAM	Øbro	28.05
4,66	i	Vibeke G. Jensen,88,DYBVAD	Dybvad	30.03
4,63	+01	Maria Noppenau,88,BAK	Tårnby	01.05
4,63	+04	Nanna Ferslev,74,FRH	Bagsværd	09.05
4,62	+15	Stine Hedegaard,88,HGF	Odense	09.05
4,62	+8	Maria Severin,80,KIF	Hillerød	20.05

For meget vind :

5,51	+43	Karina Carlsen,71,VAC	Køge	13.06
5,07	+21	Karen Møldrup,76,FIF	Øbro	08.05
4,91	+40	Julie R. Eriksson,89,FIF	Bagsværd	12.09

Alle Tiders Bedste

6,96	Renata P Nielsen, 66, 1900	94
6,72	Lene Demsitz, 59, Sparta	85
6,50	Dorthe A Rasmussen, 58, FIF	81
6,31	Charlotte Beiter, 67, Sparta	92
6,31	Dorthe Jensen, 73, 1900	96
6,30	Lisbeth Fehrenkamp, 59, Sparta	83
6,27	Nina Hansen, 42, FIF	64
6,18	Lisbeth Pedersen, 55, Sparta	81
6,15	Lisbeth Larsen, 57, Sparta	91
6,10	Lis Jensen, 52, NIKE	75
6,08	Helle Sichlau, 57, KTA, 80	
5,99	Dorte Ebling,61, AK73	81
5,99	Lone Nielsen, 71, Ringk	87
5,98	Annelise Kristensen, 53, AAK	74
5,97	Helle Guldborg Hansen,70,HADIF	86
5,96	Maria Nowak, 66, Sparta (u)	94
5,95	Lilli Søndergård, GIC	83
5,95	Eva Knudsen, 71, TIF	93
5,92	Anne Marie Jensen,63, EAF	84
5,91	Susanne Hvas, 49, HAK	68
5,90	Inga Ladegård, 49, VIF	70
5,89	Dorte Bæk Klein, 60, EAF	83
5,87	Margit Hansen, 53, AK73	75
5,87	Hanne Søndergård, 61, Herlev	78
5,87	Lotte Thiesen, 81, Viking	02
5,86	Anette Jensen, 64, AFF	84
5,85	Ulla Sørensen, 52, AGF	72
5,85	Anette Sundby, 53, BH	75
5,85	Trine Flensborg-M, 79, Nivå	95
5,84	Susanne Pedersen, 53, TIF	72
5,84	Kirsten Petersen, 52, FIFH	80
5,84	Dorthe Søndergaard, 72, VIF	89
5,83	Camilla Voigt, 78, Herlev (i)	94
5,82	Kirsten Halner, 48, Søborg	65
5,82	Janne S Jørgensen, 66, AKB	88
5,82	Lisbeth Bertelsen,AAL (i)	89
5,82	Lis Andersen, 63, TIF	91
5,81	Helle B Jensen, 69, EAF	89
5,81	Kathrine Nielsen, 77, Sparta (i)	99
5,80	Else Skjønnemann, 58, TSF	75
5,79	Christina Holm, 74, AFF	90
5,77	Pia Lund, 49, SKOVB	72
5,77	Bente Larsen, 65, AFF	83
5,76	Lisbeth N-Petersen,57, TIF	81
5,76	Suzanne Jensen, 64, KTA	89
5,75	Solveig Hansen, 56, Dagnæs	72
5,75	Lise Wilbek, 58, TIF	76
5,75	Lisbeth J Petersen,67, Viking	84
5,75	Merete Svenningsen,66, RRA	95
5,72	Hanne K Hansen, 66, SAM	83
5,72	Line Worm Jensen,67, Viby	88

Ungsenior (20-22 år)

5,56	+04	Anne K. Andersen,82,AAIG
5,09	+01	Ditte Larsen,83,HVAM
5,03	+12	Karina Johansen,83,HVAM
4,92	-11	Sabrina Cordua,84,FIFH
4,91	-05	Susan Hansen,82,OA/OGF
4,83	+00	Mira Grönvall,83,HVAM
4,54	+00	Julie Roneklindt,84,AAC
4,48	+03	Didde Klausen,84,BAC

Junior (18-19 år)

5,62	+03	Tine B. Ejlersen,85,1900
5,52	+06	Cathrine Schimmel,86,SPARTA
5,20	-16	Chanthirika Albert,85,HGF
5,13	i	Elisabeth Onana,86,SPARTA
5,03	+07	Lina Sønderkær,86,AAC
4,88	-07	Maria C. Pedersen,85,HJA
4,42	+04	Christina Simonsen,86,SAM
4,36	+11	Tabita Kristensen,86,HGF
4,30	+03	Jane Lunau,85,BAC

16-17 år

5,67	+05	Julie Fl. Madsen,87,SPARTA
5,30	-04	Tina Brødsgård,88,EAF
5,17	-06	Louise Lundin,87,AAM
5,06	+13	Anita Simonsen,88,SAM
5,03	i	Louise Andersen,88,AAIG
4,99	i	Sarah Ellemark,88,ALLRØD
4,95	+08	Anne M. Eskildsen,87,AAIG
4,95	+00	Linnea Jørgensen,88,EAF
4,91	i	Julie Fischer,88,GIF
4,80	+08	Line G. Hansen,87,HIF
4,70	+20	Stine Kølle,87,OA/OGF
4,67	-11	Karina H. Hansen,88,1900
4,66	i	Vibeke G. Jensen,88,DYBVAD
4,63	+01	Maria Noppenau,88,BAK
4,62	+15	Stine Hedegaard,88,HGF

14-15 år

5,16	+10	Julie R. Eriksson,89,FIF
5,13	i	Kristina Milter Jensen,89,RAK
5,12	i	Anne Sofie Nexø,89,TIF
5,08	+15	Britta R. Hansen,90,AAIG
5,07	i	Sofie Olesen,90,FAK
5,06	+18	Simone Steenberg,89,SPARTA
5,04	i	Maria Danmark,90,RRA
5,01	+15	Sidsel G. Jensen,89,SPARTA
4,93	+15	Sarah Astrup,89,RAK
4,90	+16	Thit Refn,90,FIF
4,89	+02	Camilla P. Rasmussen,89,AAC
4,89	i	Maj-Britt Nielsen,89,RAK
4,87	+00	Katrine H. Kristensen,89,TIF
4,81	i	Line Mortensen,90,SAK77
4,79	i	Ina M. Hjort,90,1900

12-13 år

5,26	+16	Nora S. Christoffersen,91,FIF
4,98	i	Majken Christensen,92,RAM
4,95	+04	Maria Svenningensen,91,HIF
4,92	i	Christina Poulsen,91,DYBVAD
4,78	+16	Ida V. Jensen,91,FIF
4,74	+09	Heidi T. Hansen,91,STO
4,61	+20	Sabrina Andersen,91,HVAM
4,61	-14	Nathalia K. Hansen,91,AAM
4,61	i	Camilla Rasmussen,92,SAK77
4,56	i	Maiken Rasmussen,92,SAK77
4,55	+00	Nathalia Mortensen,91,EAF
4,53	+10	Marie Schønsted,91,TIF
4,51	+00	Jeanette Hedeager,91,OA/OGF
4,46	17	Mette M. Hansen,92,FIF
4,39	+19	Nanna Poulsen,92,GUN

Øverst : Dybvad, piger 15 år Nederst : Amager AC, drenge 15 år

DTU holdkamp, finale
Fotograf : Erik Laursen

Senior

4,15	Anita Tørring,79,SPARTA	Malmø	02.08
3,70	Karen Klintø,83,VIDAR	Gdansk	10.07
3,50	Sanne Berg,84,AAM (i)	Malmø	29.02
3,40	Louise Lundin,87,AAM (i)	Malmø	29.02
3,10	Line G. Hansen,87,HIF	Hvidovre	04.09
3,02	Emilie Courrier,81,HVAM	Åbenrå	11.09
3,00	Iben H. Pedersen,90,RFREJA	Hvidovre	04.09
3,00	Christine Christensen,86,KØGE (i)	Malmø	29.02
2,90	Freja S.A.Berg,90,FIF	Ballerup	11.08
2,82	Signe Vest,81,1900	Åbenrå	11.09
2,70	Tanja Ravnholt,87,VIKING	Hvidovre	04.09
2,60	Lene S. Kjeldsen,61,SKOVBK	Hvidovre	21.08
2,60	Katja Bach,89,RFREJA	Åbenrå	02.10
2,42	Anne M. Gausel,79,OA/OGF	Skive	29.05
2,30	Helle Olsen,89,DYBVAD (i)	Århus	24.01
2,22	Jane Lunau,85,BAC	Bagsværd	12.09
2,22	Marie Gørvild ,81,FIF	Rønne	23.05
2,22	Trine Bergmann,69,HGF	Odense	09.05
2,22	Cecilie Fjord,86,1900	Skive	29.05
2,20	Vigdis A. Qvale,86,AAC	Tårnby	13.09
2,15	Chanthirika Albert,85,HGF	Herning	05.10
2,10	Anne M. Eskildsen,87,AAIG	Åbenrå	02.10
2,10	Julie Lundgren,89,FAK (i)	Hvidovre	18.01
2,10	Nanna Brandt,88,HIF (i)	Hvidovre	18.01
2,02	Nynne Larsen,85,FRH	Bagsværd	12.09
2,02	Mette B. Larsen,86,SAM	Herning	12.09
2,02	Louise Andersen,88,AAIG	Åbenrå	11.09
2,02	Anne Mogensen,77,OA/OGF	Odense	09.05

Alle Tiders Bedste

4,35	Marie B Rasmussen, 72, 1900	00
4,15	Anita Tørring, 79, Sparta	02
3,70	Louise Brændstrup, 76, 1900	97
3,70	Karen Klintø, 83, 1900	02
3,50	Simone Frandsen,61, Sparta (i)	01
3,47	Sanne Bergh, 84, AAM (i)	04
3,40	Louise Lundin, 87, AAM	04
3,20	Karen M Kristoffersen,81,Viborg	99
3,14	Lene Kjeldsen, 61, SKOVB	84
3,10	Karina Rasmussen, 70, 1900	96
3,10	Line Vibov, 83, HvAM	03
3,10	Line Hansen, 87, HIF	04
3,02	Emilie Courrier, 81, FAK63 (i)	04
3,00	Malene Jensen, 72, Køge	00
3,00	Maria Mejlholm, 85, 1900	01
3,00	Iben Høgh-Pedersen, 90 R.Freja	04
2,90	Freja A Berg, 90, R.Freja	04
2,82	Signe Vest Petersen, 80, 1900	03
2,81	Linda Madsen, 64, GIC	90
2,80	Christine Christensen, 86, Køge	02
2,70	Tanja Ravnholt, 87, Viking	03
2,61	Kathrine Rasmussen, 81, RRA	99
2,60	Winnie Pedersen, 84, Vidar	99
2,60	Cecilie Sørensen, 86, 1900	02
2,60	Katja Bach, 89 R.Freja	04
2,56	Signe Bech, 80, EAF	96
2,50	Susanne L Jensen, 57, Holte	71
2,50	Dorte Toftdal, 73, VAC	93
2,50	Sara Petersen, 87, 1900	02
2,48	Birgit Elmertoft,70 RINGK	85
2,45	Louise Hänshell,77, SNIK (i)	94
2,40	Anita Sølyst, 61, KTA	90
2,40	Mariann Magnussen, 77, TSF (i)	95
2,40	Pernille Larsen, 76, GIC (i)	95
2,40	Tine Bergmann, 69, HGF	00
2,33	Karina Johansen, 83, HvAM	98
2,31	Vanja Schwartz, 74, FIF	00
2,30	Dorthe A Rasmussen, 58, FIF	81
2,30	Vivian Krafft, 66, TIF	82
2,30	Marie Møller, 78, RINGK (i)	95
2,30	Maria Mogensbæk, 80,SIK80	96
2,30	Kirstine R Jacobsen, 81, FAK	98
2,30	Sarah Schalow, 84, AAIG	00
2,30	Jane Lunau, 85, BAC (i)	01
2,25	Lone Mathiesen, 66, Vidar	82
2,25	Githa Bredvig, 66, RAC	87
2,25	Helen Engstrøm, 64, KTA	89
2,23	Camilla Petersen, 81, FIF	95
2,22	Anne M Eskildsen, 87, AAIG	02
2,22	Cecilie Fjord, 86, 1900	04
2,22	Helle Olsen, 89, Dybvad	04

Senior

12,45	+10	Lotte Theisen,81,VIKING	Rønne	23.05
11,77	-23	Amalie Brader,81,SPARTA	Åbenrå	11.09
11,59	+06	Julie Flensborg,87,SPARTA	Tulospalvelo	21.08
11,10	+03	Karina Johansen,83,HVAM	Åbenrå	11.09
10,93	+17	Susan Hansen,82,OA/OGF	Skive	29.05
10,76	-34	Janne Bjørkstrand,67,HGF	Herning	12.09
10,65	+00	Meiken Greve,80,SPARTA	Øbro	08.05
10,63	+01	Stine Hedegaard,88,HGF	Hvidovre	04.09
10,58	-04	Cathrine Schimmell,86,SPARTA	Madrid	18.09
10,58	i	Christine Christensen,86,KØGE	Malmø	28.02
10,57	+00	Lina Sønderkær,86,AAC	Hvidovre	04.09
10,50	+00	Susanne Hedeager,60,OA/OGF	Esbjerg	05.09
10,40	+00	Chanthirika Albert,85,HGF	Hvidovre	04.09
10,40	+05	Pernille Frederiksen,77,1900	Åbenrå	11.09
10,30	-05	Simone Steenberg,89,SPARTA	Åbenrå	11.09
10,17	-17	Anita Simonsen,88,SAM	Herning	12.09
10,13	+07	Tine Sand,81,HVAM	Øbro	08.05
10,13	+15	Michala Bluhm,80,1900	Skive	29.05
9,98	i	Tina Justesen,88,DYBVAD	Malmø	28.02
9,95	i	Ida Harlev,79,TIF	Malmø	28.02
9,93	+18	Thit Refn,90,FIF	Göteborg	02.07
9,79	+12	Laila Klarskov,65,GIC	Hvidovre	21.08
9,72	-04	Jane Nexø,56,TIF	Århus	22.07
9,66	+17	Nine V. Nielsen,88,AAIG	Odense	09.05
9,63	-02	Anne Sofie Nexø,89,TIF	Bagsværd	12.09
9,59	i	Mette Søberg,87,AAIG	Århus	25.01
9,54	-20	Donata Jancewics,69,AAM	Herning	12.09
9,43	+13	Marie L. Hansen,79,FIF	Rønne	23.05
9,29	+00	Linnea Jørgensen,88,EAF	Esbjerg	01.05
9,28	-01	Nanna Ferslev,74,FR.H	Bagsværd	12.09
9,23	i	Meike Madsen,87,EAF	Århus	25.01
9,17	-08	Meike Madsen,87,EAF	Esbjerg	01.05
9,14	-08	Sarah Astrup,89,RAK	Herning	12.09
8,97	+12	Gunhild E. Michelsen,63,DELTA	Slagelse	30.09
8,97	i	Sarah B. Madsen,88,RFREJA	Århus	25.01
8,94	-01	Ronja Egsmose,87,KIF	Øbro	24.09
8,93	+01	Christina Simonsen,86,SAM	Skive	01.05
8,90	-13	Diana H. Hansen,85,EAF	Herning	12.09
8,90	i	Nanna Brandt,88,HIF	Hvidovre	17.01
8,88	-13	Lisbeth Singer,72,FIF	Øbro	08.05
8,87	-04	Marie Wagner,90,RAK	Herning	12.09
8,74	+10	Kamilla Kofoed,83,BAC	Bagsværd	12.09
8,60	-09	Helle Olsen,89,DYBVAD	Herning	12.09
8,35	+03	Christina Holm,88,BAK	Rønne	11.09
8,22	i	Rikke Flodin,88,KIF	Malmø	28.02

for meget vind :

12,49	+36	Lotte Theisen,81,VIKING	Reykavik	19.06
9,93	+25	Laila Klarskov,65,GIC	Hvidovre	21.08
8,61	+28	Christina Holm,88,BAK	Rønne	11.09

Alle Tiders Bedste

13,84	Dorthe Jensen, 73, 1900	97
13,71	Renata Nielsen,66, 1900	93
12,61	Lotte Thiesen, 81, Viking	02
12,57	Lisbeth Bertelsen,AAL, Sparta	01
12,47	Eva Knudsen, 71, TIF	94
12,30	Dorthe A Rasmussen, 58, FIF	82
12,27	Karina Johansen, 83, HvAM	02
11,98	Trine Flensborg-M, 79,Sparta	98
11,91	Hanne Sørensen, 80, HAK	95
11,86	Helle Sichlau, 57, KTA,	84
11,86	Sabrina Cordua, 84, FIFH	03
11,79	Kathrine Vejgaard, 78, EAF (i)	96
11,77	Pia Zinck, 71, AFF, 1900	95
11,77	Amalie Brader, 81, Sparta	04
11,69	Julie F-Madsen 87, Sparta	04
11,67	Annemette Fabricius,80, GIF	99
11,64	Lotte Fruergaard, 72, AFF	93
11,62	Charlotte Beiter, 67, Sparta	95
11,60	Michala Gauguin, 67, RAC (i)	96
11,54	Karina Carlsen, 71, VAC (i)	00
11,51	Christina Schnohr,75,FIF,Sparta	02
11,50	Betina Wilhjelm, 66, AIF	83
11,49	Lisbeth Densam, 67, Viking	89
11,48	Lisbeth Pedersen, 55, Sparta	81
11,48	Lone Nielsen, 71, Ringk	86
11,46	Marie Bagger Bohn, 72, 1900	03
11,44	Lisbeth Fehrenkamp, 59, Sparta	79
11,44	Pernille Frederiksen,77, 1900	02
11,41	Heidi Vand, 74, GULL	95
11,40	Ane Nørgaard, 74, HGF	93
11,40	Anja M Snel, 81, FIF	01
11,38	Anja Lindholm P,73, Sparta	95
11,35	Kathrine Nielsen, 77, Sparta	97
11,34	Sara Ogabiyi, 74,Sparta	89
11,28	Susan Hansen, 82, SG	02
11,28	Anne M Eskildsen, 87, AAIG	03
11,22	Charlotte Rosenquist,64, KREBS	81
11,21	Joanna Buciarska,77,Sparta	00
11,16	Lis Andersen, 63, TIF	94
11,15	Anne Christiansen, 81, 1900	00
11,11	Tina M Beiter, 68, Sparta	94
11,10	Janne Jørgensen, 66, AKB	82
11,09	Louise Brændstrup, 76, 1900	98
11,08	Karen Klintø, 83, 1900	02
11,05	Louise Højland,80, HvAM (i)	99
11,04	Anita Sølyst, 61, KTA	89
11,04	Jette Hansen, 70, SG	90
11,03	Dorte Bæk Klein, 60, EAF	81
11,02	Gitte Bergmann, 64, Vidar	81
11,02	Karen Møldrup, 76, AFF	94

14-15 år

10,58	+00	Simone Steenberg,89,SPARTA
10,30	+17	Kristine M. Jensen,89,RAK
10,20	+17	Sarah Astrup,89,RAK
10,15	+07	Mette Fagan,89,KKFUM
10,14	+00	Freja S.A.Berg,90,FIF
10,13	+13	Marie Danmark,90,RREAL
10,09	+01	Thit Refn,90,FIF
9,95	+04	Sofie Olesen,90,FAK
9,92	-01	Anne Sofie Nexø,89,TIF
9,90	i	Marie Wagner,90,RAK
9,75	i	Christina Chrone,89,DYBVAD
9,74	+00	Christina H. Nielsen,90,VIF
9,72	+00	Karina Otto,90,SPARTA
9,55	i	Helle Olsen,89,DYBVAD
9,47	+03	Anne S. Schneider,90,HOLTE

12-13 år

10,42	+15	Nora S. Christoffersen,91,FIF
9,90	i	Christina Poulsen,91,DYBVAD
9,65	+05	Jeanette Hedeager,91,OA/OGF
9,44	-06	Mira R. Attermann,92,KIF
9,13	+10	Sabrina Andersen,91,HVAM
9,04	+09	Majken Sichlau,92,AAC
8,94	-02	Mette Y. Andersen,92,FIFH
7,68	+15	Karina Klok,92,AAC
6,00	+07	Amialie Hastrup,92,KKFUM

DTU-holdkamp, finale

Fotograf : Erik Laursen

Senior (1 kg)

46,11	Ane Nørgaard,73,Sparta	Hvidovre	15.06
45,51	Anne Marie Gausel (u),79,OA/OGF	Odense	09.05
40,19	Mette Rosentjørn,71,Viking	Øbro	08.08
39,49	Maria Sløk Hansen,83,HvAM	Lyngby	06.06
38,73	Anja Lindholm,73,Sparta	Øbro	08.08
38,63	Ingerid Qvale (u),57,AAC	Øbro	08.05
37,98	Birgitte Cordes,59,BAC	Sæby	09.10
36,96	Lis Glavind,62,RRA	Randers	????
36,52	Susanne Jensen,60,SG	Hvidovre	21.08
35,62	Signe Beck,80,1900	Øbro	20.08
35,22	Anne Jensen,54,AAM	Skive	29.05
35,18	Lise B Nielsen,77,Dybvad	Herning	12.09
35,14	Karen Westergaard,78,1900	Aabenraa	11.09
34,69	Inge Faldager,48,HvAM	Øbro	08.08
33,87	Lone Sørensen,52,OA/OGF	Odense	12.08
33,39	Karin Eskesen,73,Køge	Rønne	23.05
31,58	Cathrine Schimmel,86,Sparta	Hvidovre	04.09
30,88	Kristina H Frederiksen,74,KIF	Hillerød	20.05
30,75	Linnea K-Jensen,87,FIF	SWE	10.07
30,66	Gerda Riberg,60,FRH	Hillerød	20.05
30,66	Stine Densam,86,Viking	Øbro	08.05
30,26	Belinda Maecklenburg,66,HvAM	Hvidovre	21.08
30,01	Birgitte Sørensen,88,RAM	Ringkøbing	09.08
29,99	Jane Lindved,85,1900	Århus	05.06
29,75	Louise W Petersen,84,RFREJA	Hvidovre	04.09
29,52	Sisse Corlin,82,Viking	Øbro	08.05
29,35	Gitte Andersen,72,FIFH	Hillerød	20.05
29,25	Louise B Thuesen,88,OIGF	Århus	27.05
29,03	Anne Pedersen,62,AIF	Fr.berg	26.05
28,99	Helle Terkelsen,64,HIF	Greve	09.05
28,53	Charlotte Vestergaard,66,GIF	Greve	09.05
28,44	Louise Elmkjær,85,GIF	Ballerup	26.05
28,02	Meiken Greve,80,Sparta	Øbro	20.08
27,91	Mette Lorenzen,85,TSF	Skive	21.09
27,87	Hanne Henriksen,53,HAF	Hvidovre	21.08
27,77	Marianne L Engberg,65,BAK	Hillerød	11.09
27,71	Margit Rasmussen,55,VAC	Greve	09.05
27,42	Annemarie Svensen,78,TIF	Rønne	23.05
27,31	Rikke Poulsen,88,BAK	Glostrup	15.05
27,29	Annelise K Jakobsen,90,SAM	Herning	12.09
26,83	Rebecca Deutsch,87,Sparta	Fr.berg	20.06
26,71	Rakel Thorvaldsdottir,76,BAC	Bagsværd	09.05
26,53	Britta Rohden,56,AAIG	Odense	09.05
26,34	Line Hansen,87,HIF	Tårnby	01.05
26,17	Tina Justesen,88,Dybvad	Odense	13.06
25,80	Camilla Johansen,89,HIF	Hillerød	11.09
25,42	Karina Hauge,88,1900	Odense	13.06
25,03	Linnea Jørgensen,88,EAF	Herning	15.05
24,84	Hanne K Jakobsen,66,SAM	Odense	02.05
24,67	Maria Noppenau,88,BAK	Greve	19.09

Alle Tiders Bedste

56,00	Annette Bøgh, 62, 1900	96
52,82	Vivian Krafft, 66, TIF, Holte	92
51,67	Liselotte Hansen,58,NA80	85
50,26	Birgitte Jensen, 59, TIF	87
49,60	Claudia Mues, 75, Sparta (u)	98
48,80	Helle S Jeppesen,50, FAK66	79
48,80	Annette R Christensen,65,1900	90
48,74	Gitte Gregersen 66, AFF	85
47,75	Majbritt Bogs, 57, Sparta	77
47,46	Synne Tambo, 67, KKFUM	91
47,18	Marianne Simonsen,76,EAF	01
47,10	Ane Nørgaard, 73, Sparta	03
47,02	Karen Inge Halkier,37,SKOVB	60
45,62	Lone Pedersen,60,Sparta	91
45,51	Anne M Gausel,79,OA/OGF (u)	04
44,84	Mette Overgaard, 71,KIF	02
44,70	Birthe Clausen, 46, KTA	72
44,52	Tina M Beiter,68, Sparta	96
43,94	Jette Plejdrup, 46, SAM	65
43,94	Lis Glavind,56,RRA	79
43,91	Kamma R Jensen 37,AFF	61
43,11	Anja Bache,62,DYBVAD	82
43,07	Pia S Nielsen,67, HELLAS	85
43,05	Aase Jensen, 54,Fr.O	74
42,87	Tina N Pedersen,62, SNIK	80
42,87	Karin Eskesen, 73, AA	99
42,56	Heidi Sørensen, 71,FRH	89
42,56	Christina Scherwin, 76, 1900, Sparta	03
42,45	Bente Sonne, 54, FIF	76
42,37	Kirsten Hornbech, 49, FIF	71
42,10	Trine Christensen, 76, Sparta	96
42,04	Jette Ø Jespersen, 64, 1900	94
41,98	Benthe Holm, 59, Viking	89
41,96	Christina Rindom, 73, SNIK	94
41,80	Dorte Nielsen, 61, HG	81
41,55	Lis Schmidt, 37, Viborg	61
41,54	Vibeke Thomsen, 61,SKOVB	78
41,51	Bodil Nørgård, 40, SIK	60
41,40	Susanne Jensen, 60, SG	95
41,38	Helle Johansen, 58, EAF	89
41,28	Lone Hededam, 52, Fr.O	88
41,19	Ruth Bonnesen, 41, Ringe	64
41,13	Tove Albertsen, 49, SAM	73
41,04	Anne Marie Lüduch,51,HvIF	73
41,03	Kirsten Jensen, 41, Holte	64
41,02	Nina Kristiansen, 80, KIF	00
41,01	Anne Jensen, 54, FAK66	72
40,74	Birgit Nielsen, 42, HG	87
40,72	Maria Sløk Hansen,83, Korsør	01
40,71	Birthe Kofoed, 54, HG	82

Ungsenior (20-22 år, 1 kg)
39,49 Maria Sløk Hansen,83,HvAM
29,75 Louise W Petersen,84,RFREJA
29,52 Sisse Corlin,82,Viking
23,55 Lise R Andersen,82,HG
22,89 Helle Rolighed,82,Køge

21,81 Ida Andersen,84,Køge
21,46 Maria Jensen,83,RAK
20,91 Camilla Nielsen,84,SIK80
20,77 Ditte Ehlers,82,AAC

Junior (18-19 år, 1 kg)
31,58 Cathrine Schimmel,86,Sparta
30,66 Stine Densam,86,Viking
29,99 Jane Lindved,85,1900
28,44 Louise Elmkjær,85,GIF
27,91 Mette Lorenzen,85,TSF

24,43 Louise Kristiansen,86,HJA
23,51 Vigdis Qvale,86,AAC
23,26 Diana H Hansen,86,EAF
21,26 Dorte Mikkelsen,85,HGF
19,29 Linnea Sønderkær,86,AAC

18,41 Christina Sørensen,86,SAM
16,39 Christine Christensen,86,Køge
16,19 Christina Simonsen,86,SAM

16-17 år (1 kg)
30,75 Linnea K-Jensen,87,FIF
30,01 Birgitte Sørensen,88,RAM
29,25 Louise B Thuesen,88,OIGF
27,31 Rikke Poulsen,88,BAK
26,83 Rebecca Deutsch,87,Sparta

26,34 Line Hansen,87,HIF
26,17 Tina Justesen,88,Dybvad
25,42 Karina Hauge,88,1900
25,03 Linnea Jørgensen,88,EAF
24,67 Maria Noppenau,88,BAK

24,56 Ronja Egsmose,87,KIF
22,97 Nanna Brandt,88,HIF
22,10 Carina Blois,87,OA/OGF
21,88 Anita Simonsen,88,SAM
21,68 Maria K Laursen,87,SAM

14-15 år (750 g)
31,01 Trine Mulbjerg,90,RAM
30,87 Maria L Jensen,90,BAK
30,53 Camilla Johansen,89,HIF
30,29 Annelise K Jakobsen,90,SAM
29,89 Simone D Jensen,89,Dybvad

29,26 Maria Hansen,90,KIF
28,81 Karina W Otto,90,Sparta
27,72 Maria Madsen,89,EAF
25,12 Glenda Møller,89,Odder
24,15 Nanna Lyck,89,Vidar

23,89 Brit Blois,90,Odder
22,98 Stephanie Svensson,90,KIF
22,90 Thit Rafn,90,FIF
22,84 Stine Benjaminsen,90,RAM
22,69 Betina Pedersen,90,RAM

12-13 år (750 g)
28,44 Nina Otto,91,Sparta
25,79 Ida Voss Jensen,91,FIFH
24,43 Majken Kristensen,92,RAM
23,88 Christina Poulsen,91,Dybvad
22,55 Karina Le,91,VIF

22,18 Trine Jacobsen,92,HIF
21,83 Kathrine B Raslow,91,HIF
21,54 Majken Sichlau,92,AAC
21,21 Marie Winther,91,KIF
20,98 Pernille Laursen,91,AAIG

20,65 Jeanette Hedeager,91,OA/OGF
20,57 Heidi Toft Hansen,91,STO
20,24 Katrine Pedersen,91,AKD
18,32 Nathalia Mortensen,91,EAF
18,29 Marie Vestergaard,91,STO

Senior (4 kg)

13,42	Christina Scherwin,76,Sparta	ISL	19.06
13,40	Mette Rosentjørn,71,Viking	Øbro	08.08
13,21	Christina Schnohr,75,Sparta	Rønne	23.05
12,98	Meiken Greve,80,Sparta	Øbro	20.08
12,59	Ane Nørgaard,73,Sparta	Tårnby	01.05
12,41	Belinda Maecklenburg,66,HvAM	Øbro	08.08
12,11	Signe Vest,81,1900	USA	15.05
11,89	Karen Møldrup,76,FIF	Bagsværd	12.09
11,88	Jane Lindved,85,1900	Skive	29.05
11,85	Maria Sløk Hansen,83,HvAM	Hvidovre	04.09
11,71	Anne Marie Jensen,54,AAM	Langvad	17.06
11,10	Anja Lindholm,73,Sparta	Øbro	08.05
10,98	Lis Glavind,56,RRA	Glostrup	18.09
10,68	Anne Marie Gausel (u),79,OA/OGF	Skive	29.05
10,68	Kathrine Nielsen,77,Sparta	Odense	28.08
10,61	Nadia Lyduch,75,GIF	Hillerød	11.09
10,46	Gerda Riberg,60,FRH	Bagsværd	09.05
10,45	Susanne Jensen,60,SG	Hvidovre	21.08
10,40	Linnea K-Jensen,87,FIF	Rønne	11.09
10,39	Cathrine Schimmel,86,Sparta	Riga	03.07
10,37	Ingerid Qvale (u),57,AAC	Rønne	23.05
10,36	Tine Bach Ejlersen,85,1900	Riga	03.07
10,35	Stine Densam,86,Viking	Hvidovre	04.09
10,17	Christina Simonsen,86,Sam	Herning	21.09
10,16	Karina Hauge,88,1900	Skive	21.09
10,12	Marianne L Engberg,65,BAK	Greve	19.09
10,07	Rakel Thorvaldsdottir,76,BAC	Bagsværd	09.05
10,00	Birgitte Cordes,59,BAC	Sæby	09.10
9,98	Ida Harlev,79,TIF	Rønne	23.05
9,90	Marianne Krogsgaard,73,AAM	Herning	12.09
9,86	Rebekka Deutsch,87,Sparta	Fr.berg	20.06
9,77	Connie Holm,56,BAK	Hillerød	11.09
9,76	Lone Sørensen,52,OA/OGF	Odense	24.04
9,71	Hanne Jakobsen,66,SAM	Skive	29.05
9,67	Ditte Møller Nielsen,84,SIK80	Århus	05.06
9,53	Malene Wissing,88,AAIG	Skive	21.09
9,52	Birgitte Cordua,88,HG	Tårnby	01.05
9,50	Elisabeth Onana,86,Sparta	Skive	21.09
9,49	Charlotte Sørensen,78,Dybvad	Aalborg	08.05
9,47	Heidi Alm,80,AAIG	Aabenraa	11.09
9,46	Inge Faldager,48,HvAM	Hillerød	05.06
9,35	Jannie Schnabl,74,VAC	Greve	09.05
9,31	Louise Kristiansen,86,HJA	Odense	12.06
9,21	Rikke Poulsen,88,BAK	Rønne	11.09
9,18	Chanthiriga Albert,85,HGF	Odense	12.06

Alle Tiders Bedste

16,54	Claudia Mues, 75, Sparta (u)	99
15,47	Maria K Novak, 66, Sparta (u)	94
14,64	Christina Scherwin, 76, 1900, Sparta	03
14,48	Birthe Kofoed, 54, HG	78
14,46	Karen Inge Halkier,37,SKOVB	62
14,46	Jytte Lyng Larsen, 58,1900	82
14,19	Lisbeth Pedersen,55,SPARTA	88
13,97	Vivian Krafft, 66, TIF	84
13,86	Charlotte Wåhlin, 76, RRA, Sparta	98
13,85	Christina Schnohr, 75, Sparta	03
13,68	Mette Overgaard, 71,KIF	02
13,67	Bettina H Poulsen, 68, 1900	92
13,58	Jette Ø Jespersen, 64, 1900	95
13,57	Susanne Jensen,51,SKOVB	75
13,57	Gerda Munch,60,KLEM	83
13,56	Annette Bøgh, 62, 1900	95
13,51	Lone Pedersen,60,Sparta	85
13,44	Henriette Lykke, 73, Sparta	01
13,29	Aase Jensen, 54, Fr.O	73
13,29	Pia S Nielsen,67, HELLAS	84
13,25	Lilli Sørensen, 63, OA	91
13,18	Lis Schmidt,37, Viborg	60
13,17	Benthe Holm, 59, Viking	89
13,12	Agnes Østergaard,30, HELLAS	52
13,12	Heidi Sørensen, 71, FRH	91
13,09	Vibeke Larsen, 54, SAM	77
13,08	Annette R Larsen, 65,1900	89
13,07	Trine Christensen, 76, Sparta	97
13,04	Karen Møldrup, 76, 1900	97
13,03	Majbritt Bogs, 57, Sparta	77
12,99	Birgitte Korremann, 42, FIF	62
12,98	Meiken Greve,80,KIF,SPARTA	04
12,90	Marlene L Nielsen, 65, Køge	83
12,89	Lisbeth Larsen, 57, Sparta	91
12,82	Birgit Nielsen, 42,Skjold-S	71
12,81	Louise Brædstrup,76, 1900	92
12,80	Edith Lauritsen, 52, NIKE	77
12,80	Tina Thomsen, 67, AAK (u)	88
12,79	Gitte Gregersen 66, AFF	82
12,79	Lone Nielsen, 71, 1900	97
12,77	Tove Albertsen, 49, SIK	71
12,76	Ane Nørgaard, 73, Sparta	03
12,74	Lis Glavind,56,RFREJA,RRA	79
12,71	Maria Sløk Hansen,83, HvAM	02
12,67	Majbritt Nielsen,OA/OGF	98
12,62	Kirsten E Jeppesen,50,HvIF	78
12,61	Helle Sichlau, 57, KTA	80
12,61	Tina Pedersen, 62, SNIK	80
12,57	Kirsten Hornbech, 49, FIF	68
12,54	Synne Tambo, 67, KKFUM	91

Ungsenior (20-22 år, 4 kg)
11,85 Maria Sløk Hansen,83,HvAM
9,67 Ditte Møller Nielsen,84,SIK80
8,57 Louise W Pedersen,84,RFREJA
8,52 Lise Ravnshøj,82,HG
8,16 Ida Andersen,84,Køge

8,16 Sarah Bube,83,BAC
7,91 Anna K Andersen,82,AAIG
7,32 Anne Nysom,84,AAM
7,25 Malene Hansen,82,FIFH

Junior (18-19 år, 4 kg)
11,88 Jane Lindved,85,1900
10,39 Cathrine Schimmel,86,Sparta
10,36 Tine Bach Ejlersen,85,1900
10,35 Stine Densam,86,Viking
10,17 Christina Simonsen,86,SAM

9,50 Elisabeth Onana,86,Sparta
9,31 Louise Kristiansen,86,HJA
9,18 Chanthiriga Albert,85,HGF
8,73 Maria Pedersen,85,HJA
8,73 Dorte Mikkelsen,85,HGF

8,64 Diana H Hansen,86,EAF
8,13 Diana Hovborg,85,EAF
7,43 Lina Sønderkær,86,AAC
6,34 Vigdis Qvale,86,AAC

16-17 år (3 kg)
10,40 Linnea K-Jensen,87,FIF
10,38 Line G Hansen,87,HIF
10,16 Karina Hauge,88,1900
9,86 Rebekka Deutsch,87,Sparta
9,53 Malene Wissing,88,AAIG

9,52 Birgitte Cordua,88,HG
9,21 Rikke Poulsen,88,BAK
8,76 Nanna Brandt,88,HIF
8,71 Birgitte Sørensen,88,RAM
8,67 Tina Brødsgård,88,AAIG

8,66 Janni Elneff,88,Dybvad
8,62 Maria Noppenau,88,BAK
8,40 Louise B Thuesen,88,OA/OGF
8,08 Anita Simonsen,88,SAM
7,43 Ronja Egsmose,87,KIF

14 - 15 år (3 kg)
11,93 Trine Mulbjerg,90,RAM
10,72 Charlotte Kristiansen,90,RAK
10,36 Julie Johannesen,90,HIF
10,22 Annelise K Jakobsen,90,SAM
10,09 Line Rasmussen,89,HIF

9,76 Maria Madsen,89,EAF
9,75 Pia Østergaard,89,RAK
9,63 Nanna E Lyck,89,Vidar
9,60 Camilla Johansen,89,HIF
9,51 Line Nielsen,89,SGA

9,40 Maria Hansen,90,KIF
9,20 Kristina M Jensen,89,RAK
9,03 Christina Nielsen,90,VIF
8,99 Julie Lundgren,89,FAK
8,89 Thit Refn,90,KIF

12-13 år (2 kg)
12,26 Nina W Otto,91,Sparta
12,23 Heidi Toft Hansen,91,STO
11,85 Majken Kristensen,92,RAM
11,42 Marie Winther,91,KIF
11,39 Nanna Poulsen,92,GUN

10,98 Pernille Laursen,91,AAIG
10,33 Anette Bisgaard,91,RAK
10,28 Ida Voss Jensen,91,FIF
10,18 Kathrine Bebe Raslow,91,HIF
9,90 Marie Vestergaard,91,STO

9,75 Line Knudsen,91,RAK
9,52 Jeanette hedeager,91,OA/OGF
9,46 Marie Schønsted,91,TIF
9,43 Diana B Pedersen,91,STO
9,25 Elin Døgg,92,EAF

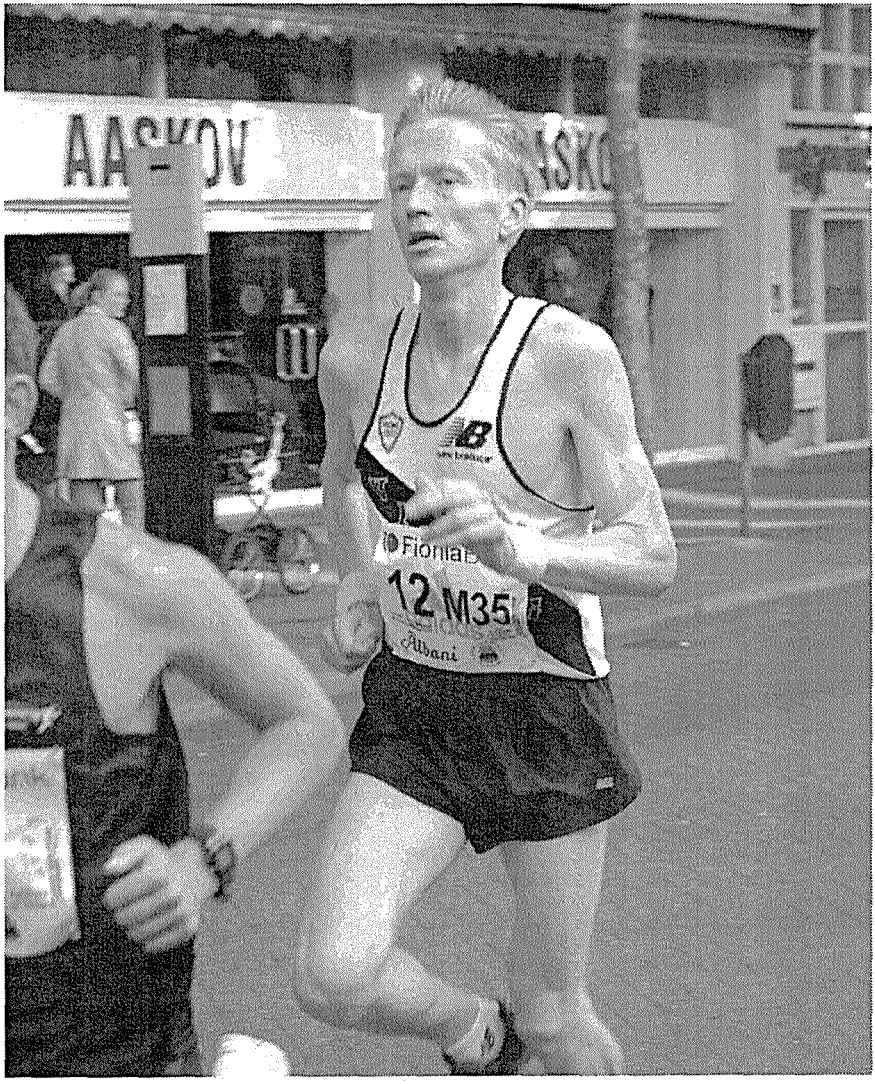

Torben Juul

Danske Mesterskaber i Maraton

Fotograf : Erik Laursen

Senior

59,36	Christina Scherwin,76,Sparta	USA	24.07
51,21	Jette Ø Madsen,64,STO	Århus	29.07
49,19	Ane Nørgaard,73,Sparta	Aabenraa	11.09
47,46	Jane Lindved,85,1900	Aabenraa	11.09
45,51	Mette Rosentjørn,71,Viking	Rønne	23.05
44,06	Signe Bech,80,1900	USA	09.06
43,46	Elisabeth Onana,86,Sparta	Hvidovre	04.09
40,63	Karina Carlsen,71,VAC	Glostrup	15.05
40,29	Susanne Jensen,60,SG	Hvidovre	21.08
40,27	Karin Eskesen,73,Køge	Rønne	23.05
39,51	Marie Pedersen,85,HJA	????	??.??
39,47	Signe Vest,81,1900	Øbro	08.08
38,63	Line Hansen,87,HIF	Århus	05.06
38,58	Cathrine Schimmel,86,Sparta	????	??.??
38,57	Gitte Nielsen,82,RAK	Skive	31.07
38,13	Tine Bach Ejlersen,85,1900	Riga	03.07
37,84	Mira Grønvall,83,HvAM	Aabenraa	11.09
37,14	Heidi Alm,80,AAIG	Aabenraa	11.09
35,46	Helle Rolighed,82,Køge	Hvidovre	04.09
35,45	Anne Jensen,53,AAM	Skive	29.05
35,44	Daisy Bjerregaard,77,HvAM	Aabenraa	11.09
35,23	Lis Glavind,62,RRA	Århus	29.07
34,91	Anne Brøndal,59,FIFH	Århus	29.07
34,26	Tenna Andreasen,79,FRH	Glostrup	15.05
33,76	Louise B Thuesen,88,OAFM	Hvidovre	04.09
33,61	Lærke Andersen,71,FIF	Ballerup	09.06
33,31	Michala Bluhm,80,1900	Odense	09.05
33,20	Ditte Møller Nielsen,84,SIK80	Århus	05.06
33,12	Ida Harlev,79,TIF	Rønne	23.05
33,08	Anne Marie Gausel (u),79,OA/OGF	Odense	28.08
32,81	Kathrine Nielsen,77,Sparta	Odense	28.08
32,52	Anita Simonsen,88,SAM	Randers	20.05
32,30	Mette Lorenzen,85,TSF	Skive	21.09
31,73	Rebecca Deutsch,87,Sparta	Hillerød	05.06
31,62	Karin Engmark,67,HGF	Århus	29.07
31,29	MarieJensen,83,Rødding	Aalborg	08.05
31,27	Glenda Møller,89,OAFM	Århus	29.09
30,96	Tina Justesen,88,Dybvad	Hvidovre	04.09
30,64	Karen Olsen,86,SG	Skive	29.05
30,42	Mette B Larsen,87,SAM	Skive	21.09
30,41	Emma Rasmussen,88,1900	Odense	12.06
30,40	Meiken Greve,80,Sparta	Øbro	20.08
30,25	Rikke Mortensen,77,Dybvad	Aalborg	08.05
30,10	Louise Elmkjær,85,GIF	Ballerup	26.05
29,93	Anita Sølyst,61,AAC	Roskilde	25.05
29,40	Julie Johannesen,90,HIF	Hvidovre	04.09
29,27	Chanthiriga Albert,85,HGF	Herning	15.05
29,16	Marie L Jensen,90,BAK	Hvidovre	04.09
29,07	Mette Toft,64,AAIG	Skive	29.05
29,01	Lina Sønderkær,86,AAC	Hillerød	05.06

Alle Tiders Bedste

59,36	Christina Scherwin, 76, Sparta	04
57,73	Jette Ø Jespersen, 64, 1900	99
50,83	Karin Eskesen, 73,Sparta	99
49,19	Ane Nørgaard, 73, Sparta	04
47,61	Simone Frandsen, 61,Sparta	99
47,46	Jane Lindved, 85, 1900	04
45,70	Susanne Jensen, 60, SG	99
45,51	Mette Rosentjørn, 71,Viking	04
45,36	Elisabeth Onana, 86 Sparta	03
45,20	Signe Bech, 80, 1900	02
43,84	Karina Carlsen, 71, VAC	99
43,78	Hanne Sørensen, 72, Sparta	01
43,23	Majbritt Nielsen, 69, OA/OGF	00
41,07	Christina Schnohr, 75, Sparta	00
40,93	Susanne Jensen, 60, SG	03
40,88	Anja Smollerup, 77, SAM	01
40,48	Pernille Rafn, 72, RRA	99
40,08	Marie Pedersen, 85, HJA	00
39,47	Signe Vest, 80, 1900	04
39,01	Heidi Alm, 80, AAIG	01
38,63	Line Hansen, 87, HIF	04
38,57	Gitte Nielsen, 82, RAK	04
38,52	Kathrine Nielsen, 77, Sparta	01
38,30	Anne K Jensen,54, AAM	02
38,29	Daisy Bjerregaard, 77, HvAM	02
38,13	Tine Bach Ejlersen, 85, 1900	04
38,12	Louise Brændstrup, 76, 1900	99
37,94	Lærke Andersen, 71, FIF	99
37,84	Mira Grönvall, 83, HvAM	04
37,14	Heidi Alm, 80, AAIG	04
37,02	Henriette Poulsen, 69, EAF	99
36,87	Lisbeth H-Jørgensen, 71, FRH	99
36,55	Cathrine Schimmel, 86, Sparta	04
36,50	Anne M Gausel, 79, OA/OGF (u)	03
36,46	Annemette Knudsen, 76, Køge	99
36,31	Mette Brassøe, 77, Dybvad	99
36,01	Tine S Nielsen, 77, Vidar	99
36,00	Helen Bogs Grarup, 83,Sparta	00
35,95	Gitte Olsen, 70, FIF	99
35,90	Anne Brøndal, 59, FIFH	00
35,75	Lis Glavind, 56, RRA	02
35,46	Helle Rolighed, 82, Køge	04
35,29	Charlotte W Kanstrup,79,TIF	00
35,26	Agnethe Andersen, 87, OA/OGF	03
35,18	Annette Rindsig, 67, AIF	99
35,16	Ida Harlev, 79, TIF	01
35,05	Heidi Antonz, 80, HvAM	99
34,85	Gerda Ribjerg, 60, FRH	00
34,55	Stine Densam, 86, Viking	03
34,41	Mette Lorenzen, 85, TSF	02

Ungsenior (20-22 år)
38,57 Gitte Nielsen,82,RAK
37,84 Mira Grønvall,83,HvAM
35,46 Helle Rolighed,82,Køge
33,20 Ditte Møller Nielsen,84,SIK80
31,29 Maria Jensen,83,RAK

28,49 Sabrina Cordua,84,FIFH
27,07 Lise Ravnshøj,82,HG
25,70 Sarah Bube,83,BAC
24,90 Sille Søndergaard,83,BAC
22,69 Nina Beck,84,OA/OGF

22,58 Ditte Ehlers,82,AAC
13,14 Julie Roneklindt,84,AAC
12,04 Sabrina Christensen,84,AAC

Junior (18-19 år)
47,46 Jane Lindved,85,1900
43,46 Elisabeth Onana,86,Sparta
39,51 Marie Pedersen,85,HJA
38,58 Cathrine Schimmel,86,Sparta
38,13 Tine Bach Ejlersen,85,1900

32,30 Mette Lorenzen,85,TSF
30,64 Karen Olsen,86,SG
30,10 Louise Elmkjær,85,GIF
29,27 Chanthiriga Albert,85,HGF
29,01 Lina Sønderkær,86,AAC
27,02 Louise Kristiansen,86,HJA

16-17 år
38,63 Line Hansen,87,HIF
33,76 Louise B Thuesen,88,OAFM
32,52 Anita Simonsen,88,SAM
31,73 Rebecca Deutsch,87,Sparta
30,96 Tina Justesen,88,Dybvad

30,42 Mette B Larsen,87,SAM
30,41 Emma Rasmussen,88,1900
28,25 Meike Madsen,87,EAF
28,20 Pernille Frydendal,87,HIF
26,65 Jannie Elneff,88,Dybvad

26,09 Nanna Brandt,88,HIF
25,83 Stine Kølle,87,OAFM
28,60 Stine Toft,88,AAIG
25,21 Ronja Egsmose,87,KIF
25,17 Mette Søberg,87,AAIG

14-15 år
31,27 Glenda Møller,89,OAFM
29,40 Julie Johannesen,90,HIF
29,16 Maria L Jensen,90,BAK
28,39 Pernille Laursen,90,AAIG
28,31 Charlotte Kristiansen,89,RAK

28,18 Helle Olsen,89,Dybvad
28,14 Camilla Johansen,89,HIF
28,08 Josefine Jensen,90,BAK
25,93 Thit Refn,90,FIF
25,64 Nanna Lyck,89,Vidar

25,17 Christina H Nielsen,90,VIF
24,17 Trine Mulbjerg,90,RAM
23,69 Jeanne Kirk,90,RAM
23,59 Camilla,Justesen,90,Dybvad
23,52 Simone Steenberg,89,Sparta

12-13 år
32,02 Nina W Otto,91,Sparta
30,00 Marie Vestergaard,91,STO
27,01 Pernille Laursen,91,AAIG
26,05 Heidi Toft Hansen,91,STO
26,05 Marie Christensen,91,TIF

25,39 Anne Kvistgaard,91,STO
25,39 Nanna Poulsen,92,GUN
25,38 Stella Østerby,92,FAK
24,41 Diana B Pedersen,91,STO
24,39 Jeanette Hedeager,91,OA/OGF

23,91 Jasmin Garussian,92,RRA
23,09 Malene Nielsen,91,STO
22,69 Anette Bisgaard,91,RAK
22,42 Majken Sichlau,92,AAC
22,14 Katrine Toft Væsel,91,STO

Boldkast (145 g)

12-13 år
53,69 Ninna W Otto,91,Sparta
42,91 Anne Kvistgaard,91,STO
42,45 Ida Voss Jensen,91,FIF
41,45 Sofie Mølgård,91,SAM
40,74 Maiken Rasmussen,92,SAK77

40,62 Majken Sichlau,92,AAC
40,42 Marie L Vestergaard,91,STO
40,27 Stella Østerby,92,FAK
40,20 Camilla Rasmussen,92,SAK77
37,56 Karina Le,91,VIF

36,71 Jannie Laursen,92,STO
34,37 Trine Jacobsen,92,HIF
33,31 Marie Winther,91,KIF
32,67 Louise Petersen,92,FAK
31,67 Elin Dögg,92,EAF

Senior (4 kg)

59,59	Vanessa Mortensen,82,Sparta	USA	15.05
57,12	Meiken Greve,80,Sparta	Øbro	27.08
41,02	Inge Faldager,48,HvAM	Hillerød	05.06
39,93	Karen Westergaard,78,1900	Aabenraa	11.09
39,78	Maria Sløk Hansen,83,HvAM	Greve	19.09
39,68	Ulla Pii Knudsen,75,KIF	Øbro	27.08
38,96	Anne Marie Gausel (u),79,OA/OGF	Odense	28.08
38,83	Stine Densam,86,Viking	Jablonec	16.07
38,40	Anne Mogensen,77,OA/OGF	Aabenraa	11.09
37,46	Annemarie Svendsen,78,TIF	Bagsværd	12.09
36,93	Lone Sørensen,52,OA/OGF	Odense	09.05
36,43	Lis Glavind,62,RRA	Århus	??.??
35,84	Jane Lindved,85,1900	Odense	09.05
35,15	Maria Jensen,83,RAK	Skive	31.07
32,52	Rebecca Deutsch,87,Sparta	Hillerød	05.06
32,49	Marianne Krogsgaard,73,AAM	Herning	12.09
31,84	Julie H Pedersen,87,GUN	Hvidovre	04.09
31,36	Anne Jensen,54,AAM	Odense	09.05
30,88	Belinda Maecklenburg,66,HvAM	Rønne	23.05
30,10	Linda Bagge,64,GIC	Glostrup	18.09
30,08	Mette Rosentjørn,71,Viking	Odense	28.08
29,99	Christina Sørensen,88,SAM	Hvidovre	04.09
29,46	Rikke Poulsen,88,BAK	Greve	18.09
29,32	Connie Holm,55,BAK	Hvidovre	21.08
29,32	Ingerid Qvale,57,AAC	Hvidovre	21.08
29,23	Susanne Jensen,60,SG	Århus	??.??
28,25	Kirsten Poulsen,44,AAM	Aalborg	12.05
27,86	Louise Kristiansen,86,HJA	Aabenraa	02.10
27,53	Helle Terkelsen,64,HIF	Hillerød	05.06
25,94	Vigdis Qvale,86,AAC	Øbro	08.05
25,88	Pia Østergaard,89,RAK	Herning	12.09
25,47	Mie Kjær,76,BAC	Bagsværd	12.09
25,03	Conni Nepper,66,Dybvad	Herning	12.09
24,80	Sisse Corlin,82,FIF	Bagsværd	12.09
24,43	Britta Rohden,56,AAM	Aabenraa	11.09
22,45	Nanna Brandt,88,HIF	Tårnby	01.05
22,42	Linnea Jørgensen,88,EAF	F.r.berg	09.09
21,78	Tina Lykke Nielsen,72,Vidar	Hvidovre	21.08
21,47	Maria K Laursen,87,RAK	Skive	29.05
21,28	Louise W Pedersen,84,RFREJA	Århus	05.06
21,25	Maria Noppenau,88,BAK	Hillerød	05.06
20,96	Linnea Jørgensen,88,EAF	????	??.??
20,66	Birgitte Sørensen,88,RAM	Hvidovre	04.09
20,66	Louise B Thuesen,88,OAFM	Hvidovre	04.09
19,78	Janni Elneff,88,Dybvad	Odense	12.06
19,62	Christina Simonsen,86,SAM	Odense	12.06
19,14	Line Hansen,87,HIF	Tårnby	01.05
18,53	Ida R Kragh,75,FIF	Øbro	21.09
18,27	Carina Simonsen,73,FIF	Rønne	23.05
16,37	Lina Sønderkær,86,AAC	Hillerød	05.06

Alle Tiders Bedste

59,59	Vanessa Mortensen,82,SPARTA	04
58,99	Charlotte Wåhlin, 76, Sparta	00
57,12	Meiken Greve,80,KIF,SPARTA	04
51,39	Malene Kjærsgaard, 66, AAC	99
45,37	Inge Faldager, 48, GIF	98
44,69	Karen Westergaard,78, KIF	01
44,16	Anja Smollerup,77,SAM	97
44,13	Ane Nørgaard, 73, Sparta	02
43,43	Stine Densam, 86	03
43,26	Lone Hededam, 52, Fr.O	89
42,84	Ulla Pii Johannesen, 75,KIF	99
42,70	Gitte Gregersen 66, AFF	83
42,34	Katrine Larsen, 78, Sparta	96
42,05	Kirstine R Jacobsen, 81, KIF	99
41,98	Sys Vestergaard, 68, Holte	95
40,88	Anne M Gausel, 79, OA/OGF (u)	03
40,40	Charlotte Friedrichsen, 68, FIFH	87
40,39	Eva Schiøth, 78, 1900 (u)	02
40,27	Maria Sløk Hansen, 83,	03
40,22	Marianne K Pedersen, 72, OA	94
39,96	Benthe Holm, 59, Viking	89
39,96	Anne Marie Svendsen, 78, RRA	98
39,86	Hanne Henriksen, 53, HAF	97
39,68	Judy Jacobsen, 66, FIF	92
39,68	Ulla P Knudsen, 75, KIF	04
39,54	Anne K Jensen,54,AFF	94
39,19	Lis Glavind,56,RRA	00
38,44	Jane Lindved, 85, 1900	03
38,40	Anne Mogensen, 77, OA/OGF	04
38,20	Tina Thomsen, 67, AAK (u)	89
38,00	Annette R Christensen,65, 1900	90
37,92	Jette Ø Jespersen, 64, Rfreja	93
37,15	Liselotte Hansen,58,NA80	85
37,02	Vibeke Christensen, 65, FAK63	86
36,95	Linda Madsen, 64, GIC	86
36,93	Lone Sørensen, 52, OA/OGF	04
36,82	Anitta Henriksen, 67, KKFUM	93
36,60	Susanne Jensen, 60, SG	87
36,22	Ric Aamussen, 73, TPI	85
36,04	Pia Thomsen, 64, KTA	85
35,82	Maria Jensen, 83, RAK	03
35,58	Tina Pedersen, 64, RAC	91
35,35	Nina G Pedersen, 80, GIF	98
34,84	Lilli Sørensen, 63, Fr.O	88
34,72	Ulla Nielsen, 51, HAF	99
34,60	Mette Trankjær, 79, HGF	97
34,58	Anette Olsen, 66, Sparta	99
34,44	Nina Kristensen, 80, GIF	96
34,44	Lotte Rasmussen, 77, FIF	01
34,26	Ingibjörg Poulsen, 74, AAM	03

Ungsenior (20-22 år, 4 kg)
59,59 Vanessa Mortensen,82,Sparta
39,78 Maria Sløk Hansen,83,HvAM
35,15 Maria Jensen,83,RAK
24,80 Sisse Corlin,82,FIF
21,28 Louise W Pedersen,84,RFREJA

Junior (18-19 år, 4 kg)
38,83 Stine Densam,86,Viking
35,84 Jane Lindved,85,1900
27,86 Louise Kristiansen,86,HJA
25,94 Vigdis Qvale,86,AAC
19,62 Christina Simonsen,86,SAM
16,37 Lina Sønderkær,86,AAC

16-17 år (3 kg)
32,52 Rebecca Deutsch,87,Sparta
31,84 Julie H Pedersen,87,GUN
29,99 Christina Sørensen,88,SAM
29,46 Rikke Poulsen,88,BAK
22,45 Nanna Brandt,88,HIF

22,42 Linnea K Jensen,87,FIF
21,47 Maria K Laursen,87,RAK
21,25 Maria Noppenau,88,BAK
20,96 Linnea Jørgensen,88,EAF
20,66 Birgitte Sørensen,88,RAM

20,66 Louise B Thuesen,88,OAFM
19,78 Janni Elneff,88,Dybvad
19,14 Line Hansen,87,HIF
14,50 Carina Blois,87,OAFM
14,16 Ronja Egsmose,87,KIF

14-15 år (3 kg)
34,63 Pia Østergaard,89,RAK
30,18 Belinda Lauesen,89,BAK
29,82 Trine Mulbjerg,90,RAM
29,28 Line L Andersen,90,OAFM
26,82 Maria Hansen,90,KIF

26,26 Sarah Astrup,89,RAK
25,33 Julie Lundgren,89,FAK
24,84 Glenda Møller,80,OAFM
24,03 Helle Olsen,89,Dybvad
24,02 Jane Kristensen,89,RAK

23,41 Charlotte Kristiansen,89,RAK
20,88 Natascha Nielsen,90,HG
17,16 Mette Fagan,89,KKFUM
16,27 Stine Benjaminsen,90,RAK
15,57 Thit Refn,90,FIF

12-13 år (3 kg)
24,39 Nina W Otto,91,Sparta
22,00 Marie Winther,91,KIF
21,64 Viktoria Nørskov,92,GUN
17,28 Kristine Carstensen,91,KKFUM
15,92 Majken Sichlau,92,AAC

15,75 Katrine Pedersen,91,AKD
15,19 Jill S Hansen,92,KKFUM

Senior

16,91	Vanessa Mortensen,82,Sparta	Øbro	07.08
15,86	Meiken Greve,80,Sparta	Øbro	07.08
12,61	Mette Rosentjørn,71,Viking	Odense	28.08
12,23	Lis Glavind,56,RRA	Glostrup	18.09
12,20	Inge Faldager,48,HvAM	Hillerød	05.06
12,05	Anne Marie Gausel (u),79,OA/OGF	Odense	28.08
11,31	Belinda Maecklenburg,66,HvAM	Hillerød	05.06
10,87	Anne Mogensen,77,OA/OGF	Odense	28.08
10,50	Ingerid Qvale (u),57,AAC	Greve	19.09
10,40	Susanne Jensen,60,SG	Odense	28.08
8,70	Christina Scherwin,76,Sparta	????	??.??
8,25	Linda Bagge,64,GIC	Glostrup	18.09

Alle Tiders Bedste

16,91	Vanessa Mortensen, 82, Sparta	04
16,69	Meiken Greve, 80, Sparta	03
14,08	Anja Smollerup, 77, SAM	02
13,79	Stine Densam, 86, Viking	02
13,49	Karen Westergaard, 78, KIF	01
13,25	Anne Maria Gausell (u)	03
12,91	Gitte Møller, 66, GUN	01
12,87	Inge Faldager, 48, HvAM	03
12,84	Maria Sløk Hansen, 83, Korsør	01
12,76	Lis Glavind, 56, RRA	02
12,62	Ane Nørgaard, 73, Sparta	01
12,61	Mette Rosentjørn, 71, Viking	04
12,34	Lone Sørensen, 52, OA/OGF	01
12,24	Belinda Mecklenburg, 66, HvAM	03
12,20	Anne Jensen, 54, AAM	02
11,25	Ingibjörg Poulsen, 74, AAM	02
11,19	Christina Scherwin, 76, Sparta	03
10,87	Anne Mogensen, 77, OA/OGF	04
10,56	Lotte Rasmussen, 77, HvAM	02
10,50	Ingrid Qvale, 57, AAC (u)	04
10,41	Hanne Henriksen, 53, HAF	01
10,40	Susanne Jensen, 60, SG	04
9,66	Anne Marie Svendsen, 78, TIF	02
8,83	Helle Terkelsen, 64, HIF	01
8,78	Ida Harlev, 79, TIF	02
8,25	Linda Bagge, 64, GIC	04
8,11	Pernille Nielsen, 85, RAK	02

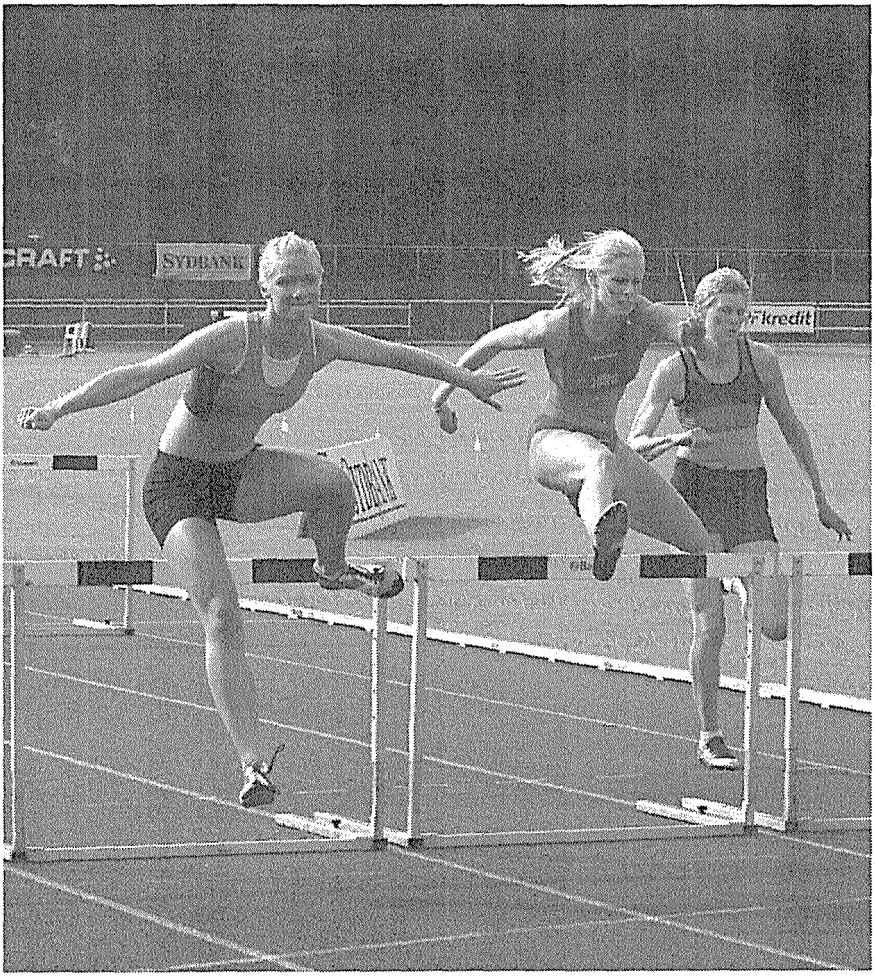

100 m hæk, kvinder

Danmarksturneringen, finale

Fotograf : Erik Laursen

Senior (kaste5kamp)

3604 p	Mette Rosentjørn ,71,Viking (30,08-13,37-38,55-41,66-12,61)	Odense	28.08
3460 p	Anne Marie Gausel (u), 79,OA/OGF (38,96-10,44-40,88-33,08-12,05)	Odense	28.08
3315 p	Lis Glavind,56,RRA (36,43-10,81-36,96-35,23-10,66)	Randers	??.??
3091 p	Susanne Jensen,60,SG (28,22-10,00-34,57-38,68-10,40)	Odense	28.08
2991 p	Inge Faldager,48,HvAM (41,02-9,46-33,81-17,18-12,20)	Hillerød	05.06
2867 p	Ingerid Qvale,57,AAC (28,56-9,49-38,40-20,63-10,42)	Hillerød	05.06
2792 p	Belinda Meacklenburg,66,HvAM (28,84-11,20-27,62-21,52-11,31)	Hillerød	05.06
2649 p	Anne Mogensen,77,OA/OGF (35,67-8,97-24,02-20,71-10,87)	Odense	28.08
2557 p	Helle Terkelsen,64,HIF (27,53-8,06-24,26-27,80-8,70)	Hillerød	05.06
2308 p	Linda Bagge,64,GIC (30,10-7,44-22,24-25,93-8,25)	Glostrup	18.09

Ungsenior (20 - 22 år)

1640 p Louise W Pedersen,84,RFREJA

Junior (18-19 år)

2546 p Jane Lindved,85,1900
1870 p Louise Kristiansen,86,HJA
1505 p Lina Sønderkær,86,AAC
1330 p Vigdis Qvale,86,AAC

16-17 år (kaste4 kamp)

2558 p Rebecca Deutsch ,87,Sparta
2204 p Louise B Thuesen,88,OIGF
1985 p Rikke Poulsen,88,BAK
1872 p Maria Noppenau ,88,BAK
1335 p Anita Simonsen,88,SAM
1315 p Christina Sørensen,88,SAM

14-15 år (kaste4kamp)

2327 p Trine Mulbjerg,90,RAM
1811 p Glenda H Møller,,90,OAFM
1287 p Betina Pedersen,90,RAM
1191 p Line L Andersen,,90,OAFM
993 p Stine Benjaminsen,90,RAM

Alle Tiders Bedste

Ny liste for Kaste5kamp bringes i DAF 2005 i tal.

Senior

4.922 p	Signe Vest,81,1900	USA	15.05
	(15.00-1,64-12,11-27.00/5,04-38,24-2.27.07)		
4.891 p	Kathrine Nielsen,77,Sparta	Odense	28.08
	(15.18-1,70-10,68-27.00/5,56-32,81-2.30.60)		
4.729 p	Tine Bach Ejlersen,85,1900	Riga	03.07
	(15.64-1,59-10,36-26.01/5,20-38,13-2.33.34)		
4.447 p	Cathrine Schimmell,86,Sparta	FIN	19.06
	(16.58-1,56-10,26-27.26/5,30-35,39-2.33.10)		

Junior (18-19 år)

4.729 p	Tine Bach Ejlersen,85,1900
4.447 p	Cathrine Schimmell,86,Sparta

16-17 år

4.520 p	Line Hansen,87,HIF
3.250 p	Ronja Egemose,87,KIF

14-15 år

4.275 p	Julie Lundgren,89,FAK
4.236 p	Simone Steenberg,89,Sparta
4.198 p	Kristina M Jensen,89,Rødding
3.786 p	Christina H Nielsen,90,Vejle
3.742 p	Karina Otto,90,Sparta
3.043 p	Helene S Aagaard,90,Odder
2.657 p	Ida Hastrup,90,SAM

Alle Tiders Bedste

5.722 p	Dorte Bæk Klein, 60, EAF	83
5.674 p	Dorthe A Rasmussen, 58, FIF	81
5.457 p	Lone Nielsen, 71, 1900	95
5.445 p	Charlotte Beiter, 67, Sparta	92
5.438 p	Kathrine Nielsen, 77, Sparta	00
5.415 p	Helle Sichlau, 57, KTA	82
5.375 p	Lisbeth Larsen, 57, Sparta	88
5.321 p	Christina Schnohr, 75, Sparta	00
5.285 p	Lisbeth Pedersen, 55, Sparta	83
5.135 p	Anita Sølyst, 61, KTA	80
5.124 p	Bettina Høst Poulsen,68, 1900	92
5.098 p	Birgitta Schelske, 58, Sparta	83
5.067 p	Anja L Pedersen, 73, Sparta	95
5.045 p	Line Worm Jensen, 67, Viby IF	89
5.006 p	Christina Scherwin, 76, 1900	93
4.925 p	Anette Jensen, 64, AFF	83
4.922 p	Signe Vest Petersen, 81, 1900	04
4.920 p	Lene Kjeldsen, 61, SKOVB	85
4.914 p	Ane Nørgaard, 73, HGF	93
4.911 p	Henriette Lykke, 73, Hellas	93
4.908 p	Karina Schnabl, 71, VAC	94
4.848 p	Helle G Hansen, 70, HADIF	88
4.840 p	Dorte Ebling, 61, AK73	85
4.823 p	Eva Knudsen, 71, TIF	93
4.815 p	Mette Toft, 64, FIF	87
4.739 p	Annemette Fabricius, 80, GIF	99
4.733 p	Christina Holm, 74, AFF	92
4.729 p	Tine Bach Ejlersen, 85, 1900	04
4.703 p	Lisbeth N-Petersen, 57, TIF	84
4.683 p	Karen Mødrup, 76, 1900	96
4.677 p	Rikke Spure, 66, AFF	85
4.638 p	Helle B Jensen, 69, EAF	89
4.634 p	Bente Larsen, 65, AFF	83
4.628 p	Louise Brædstrup, 76, 1900	95
4.605 p	Mette Overgaard, 71, Viking	03
4.602 p	Berit Danielsen, 57, HvAK	81
4.591 p	Dorte M Nielsen, 60, Viby	82
4.586 p	Simone Frandsen, 61, Holte	83
4.586 p	Helle Vinkler, 64, FAK63	85
4.576 p	Irene Larsen, 62, TIF	80
4.576 p	Gitte Bergmann, 64, Vidar	82
4.546 p	Betina Wilhjelm, 66, AIF	84
4.509 p	Dorte Damsgaard, 74, SIK80	91
4.502 p	Pernille Mølbak, 66, KIF	88
4.419 p	Mette Svarrer, 79, EAF	00
4.412 p	Jette Ø Jeppesen, 64, RFreja	91
4.329 p	Christina Rasmussen, 73, VAC	90
4.324 p	Karina M Johansen, 83, HvAM	00
4.316 p	Nina Fahnøe, 42, FIF	80
4.316 p	Hanne Søndergård, 61, GIC	80

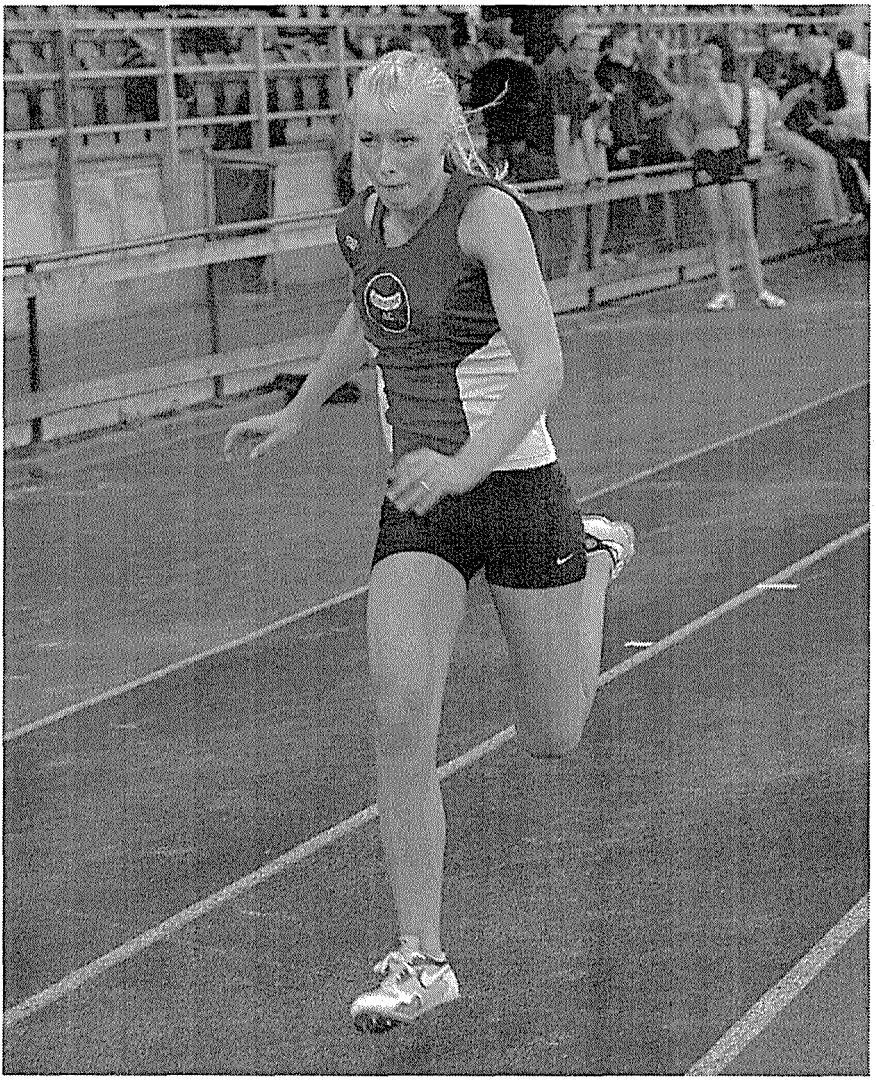

Trespring, piger (Line Sønderkær, AAC)

Danske Mesterskaber for ungdom

Fotograf : Erik Laursen

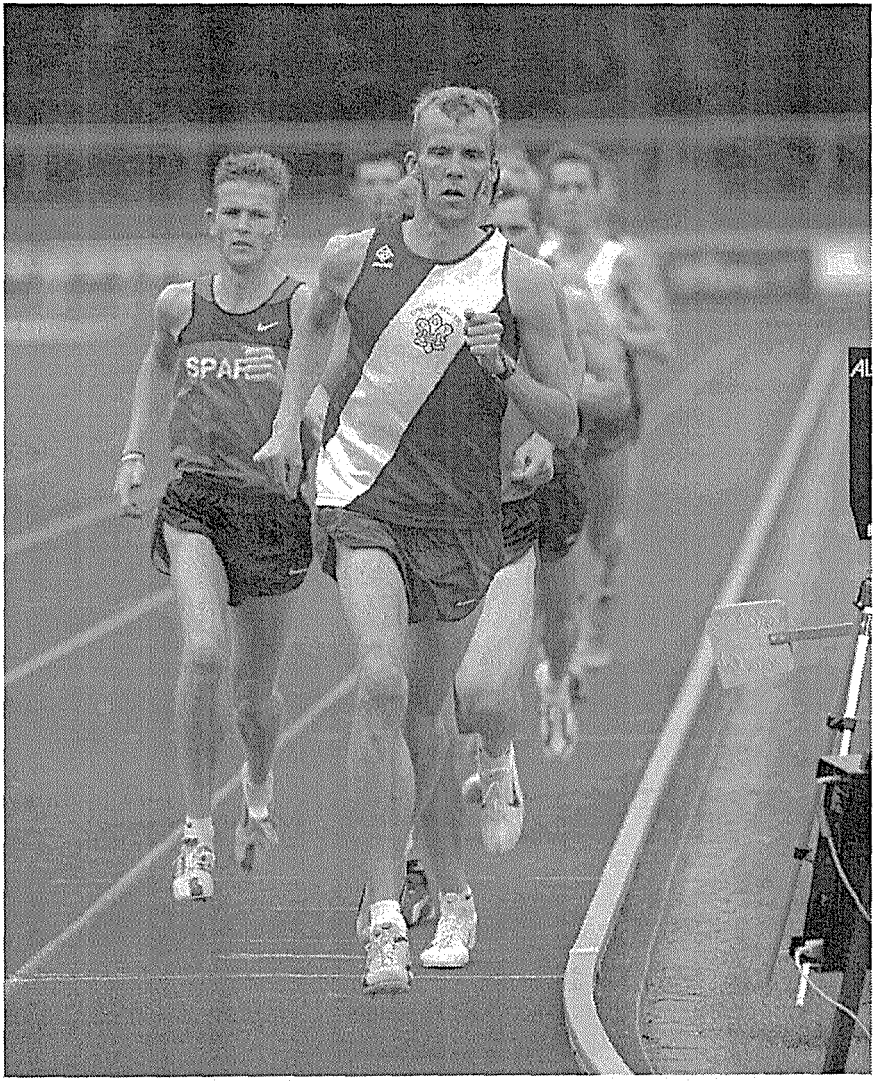

5000 m, mænd

Danmarksturneringen, finale

Fotograf : Erik Laursen

Senior

10.29	+ 2.0	Morten Jensen , 82 , FIFH	Greve	19.08
10.84	+ 0.1	Christian Trajkovski , 65 , HVAM	Østerbro	07.06
10.90	+ 0.8	Christian Birk, 75 SPARTA	Skive	31.07
10.92	- 0.2	Esben Gatzwiller, 81 , SPARTA	Lyngby	06.06
10.94	+ 1.8	Mads Bangsø, 78 , KIF	Lyngby	06.06
10.95	- 0.4	Anders Bache, 82 , SPARTA	Lyngby	06.06
11.00	+ 1.7	Hans Henrik Grabe, 77 , OA/OGF	Odense	28.08
11.04	+ 1.5	Jacob Wolfgang, 81 , BAC	Frederiksberg	06.06
11.09	+ 0.0	Klaus Haagensen, 75 , 1900	Aabenraa	11.09
11.10	+ 0.4	Martin Krabbe, 86 , AKH	Hvidovre	04.09
11.14	+ 0.8	Piotr Haczek, 77 , AAM	Randers	12.09
11.16	+ 1.3	Jonas Hansen, 86 , SPARTA	Frederiksberg	20.06
11.18	+ 0.2	Kristian Ørnsø, 88 , BAC	Hvidovre	04.09
11.19	+ 1.6	Rune Gade , 77 , 1900	Aabenraa	11.09
11.21	+ 1.9	Mikkel Matzen, 87 , OA/OGF	Odense	12.06
11.22	- 0.9	Kasper Kristensen, 80, 1900	Århus	10.06
11.23	- 0.6	Nicklas Hyde , 86 , KØGE	Bagsværd	14.08
11.24	+ 0.6	Troels B.Jensen,83 SPARTA	Hvidovre	06.09
11.25	+ 0.8	Jesper Laursen, 75 , AAM	Randers	12.09
11.30	+ 1.6	Carsten Schmidt, 79 , AGF	Aabenraa	11.09
11.31	+ 1.6	Lasse Hansen , 86 , AAIG	Odense	12.06
11.31	- 0.7	Simon Kjær, 77 , VIKING	Bagsværd	14.08
11.31	+ 0.1	Thomas Flensborg, 82 , SPARTA	Østerbro	25.06
11.31	- 0.5	Martin Bolvig, 88 , SPARTA	Skive	25.09
11.31	+ 0.1	Marc Lorentzen, 81 , GIF	Østerbro	13.08
11.33	+ 1.7	Brian Jørgensen, 74 , KIF	Odense	28.08
11.37	- 0.4	Josef Abu-Eesa, 75 , FIF	Bagsværd	08.05
11.37	+ 0.2	Andreas Bube, 87 , BAC	Hvidovre	04.09
11.42	+ 1.6	Jacob Schwaner, 78 , OA/OGF	Odense	12.08
11.45	+ 0.4	Thomas Kortebeck, 81 , 1900	Randers	09.05
11.46	+ 0.8	Dirch Jørgensen, 84 ,AAC	Lillehammer	27.06
11.48	+ 0.8	Dan Horsebøg, 78 , AKH	Randers	12.09
11.49	+ 0.1	Jacob Riis, 84 , AAM	Hvidovre	04.09
11.51	+ 2.0	Cacar Posse, 72 , HVAM	Lyngby	06.06
11.53	- 0.4	Kasper Knattrup, 85 ,BAC	Bagsværd	08.05
11.54	+ 1.6	Jon Y.Bentzen, 85 , AAM	Odense	12.06
11.55	- 0.7	Anders Black , 80 , KIF	Gävle	25.09
11.55	+ 1.9	Mikkel Klejnstrup, 86 , KIF	Frederiksberg	20.06
11.56	+ 0.6	Henrik Flarup , 84 , OA/OGF	Hvidovre	04.09
11.56	+ 0.6	Gert Skals, 83 , RFREJA	Hvidovre	04.09
11.57	+ 0.0	René Kaastrup, 75 , SAM	Skive	29.05
11.58	+ 1.6	Esben Kryger, 80 , OA/OGF	Odense	09.05
11.59	+ 0.9	Rasmus Jørgensen, 77 , HG	Køge	12.09
11.60	+ 0.7	Kasper Hansen, 81 , BAC	Bagsværd	14.08
11.61	+ 0.1	Rasmus Olsen, 89 , HVAM	Hvidovre	04.09
11.57	+ 1.7	Mark S. Christensen, 79 , KIF	Odense	28.08
11.63	+ 1.3	Christian Thordal, 80 , BAC	Bagsværd	14.08
11.64	- 1.9	Marc Jacobsen , 81 , HVAM	Tårnby	09.05
11.65	+ 0.0	Dan Horsebøg, 78 , AKH	Skive	29.05
11.68	+ 0.3	Rasmus Handest, 85 , AAC	Lillehammer	27.05

Alle Tiders Bedste

10.29	Morten Jensen, 82, FIFH	04
10.37	Claus Hirsbro, 68, TIF	94
10.43	Christian Trajkovski, 65, Sparta	96
10.45	Benjamin Hecht, 78, Sparta	98
10.46	Lars Hummel, 65, Sparta	87
10.47	Lars Pedersen, 66, Sparta	88
10.48	Peter Regli, 63, Viby	86
10.48	Peter Voigt, 74, TIF	95
10.52	Cyprian Enweani, 64, Sparta (u)	86
10.54	Henrik Glenner, 61, TIF	88
10.56	Jens Smedegård, 57, GIC,Sparta	81
10.59	Morten Kjems, 65, Viby	88
10.61	Thomas Grønnemark,75,1900	02
10.65	Henrik Paulsen, 63, Sparta	85
10.66	Espen Gatzwiller, 81, Sparta	03
10.72	Thomas Hultmann, 59, BAK	83
10.72	Anders Bache, 82, Sparta	01
10.73	Thomas Feldskov, 72, SG	92
10.74	Jesper Carlsen, 57, Herlev	81
10.5	Erik Madsen, 36, EAF	61
10.5	Jørn Palsten, 43, Rfreja	65
10.5	Søren Viggo Pedersen,43, KTA	66
10.75	Bernie Bengtsson, 62, Sparta	86
10.75	Henrik Petersen, 68, IKO	87
10.76	Mark Jacobsen, 81, HvAM	03
10.77	Stefan Schmidt, 77, AGF	97
10.78	Kenneth Jensen, 69,1900	94
10.81	Henrik Neergaard, 67, TIF	95
10.81	Jakob T Christensen, 77, BAC	00
10.81	Martin Krabbe, 85, AKH	03
10.82	Per Michelsen, 73, GULL	93
10.82	Anders Møller, 77, 1900	03
10.6	Kaj Hartvig, 09, KIF	35
10.6	Vagn Rasmussen, 14, HFS	37
10.6	Holger Hansen, 12, PI	38
10.6	Svend Fallesen, 19, KIF	47
10.6	Peter Rasmussen, 40, Rfreja	58
10.6	Tommi Larsen, 44, GIC	65
10.6	Steen Petersen, 47, HG	70
10.6	Arne Jonsson, 51, SKOVB	71
10.6	Ole Lysholt, 53, KTA	73
10.6	Poul Lyhne, 49, SKOVB	74
10.6	Kaj Petersen, 48, AK73	74
10.6	Carsten Laursen, 56, HJORT	75
10.6	Hans Jacobsen, 61, KTA	80
10.6	Stig Mølsted, 68, Sparta	88
10.84	Piotr Buciarski, 75, Sparta (u)	95
10.84	Preben Hansen, 68, TIF	96
10.84	Steffen Jørgensen, 80, HvAM	99
10.85	Michael Olsen, 64, FAK	89
10.85	Carsten Schmidt, 79, SAM	02

for kraftig el. ingen vind :
11.17 + 3.3 Henrik Vincentsen, 73 , SPARTA Odense 28.08
11.26 + 2.1 Jesper Idorn, 67 , TIF Rønne 23.05
11.49 + 3.3 Christian Laugesen, 86 , KAM Odense 28.08

Ungsenior (20-22 år)
10.29 + 2.0 Morten Jensen , 82 , FIFH
10.95 - 0.4 Anders Bache, 82 , SPARTA
11.24 + 0.6 Troels B. Jensen, 83 , SPARTA
11.31 + 0.1 Thomas Flensborg, 82 , SPARTA
11.46 + 0.8 Dirch Jørgensen, 84 , AAC

11.49 + 0.1 Jacob Riis, 84 , AAM
11.56 + 0.6 Henrik S. Flarup, 84 , OA/OGF
11.56 + 0.6 Gert Skals, 83 , RFREJA
11.80 + 1.3 Rasmus Schnabl, 84 , VAC
11.85 + 0.4 Kasper B. Albech, 82 , AAM

11.90 + 1.0 Jacob Molander, 83, KIF
12.10 - 0.4 Anders Klysner, 83 , BAK
12.18 - 1.3 Jeppe Lauridsen, 84 , AAC
12.27 + 0.0 Thomas Poulsen, 83 , AKH
12.28 + 1.6 Henrik Johansen, 83 , OA/OGF

Junior (18-19 år)
11.10 + 0.4 Martin Krabbe, 86 , AKH
11.16 + 1.3 Jonas Hansen, 86 , SPARTA
11.23 - 0.6 Nicklas Hyde, 86 , KØGE
11.31 + 1.6 Lasse Hansen, 86 , AAIG
11.53 - 0.4 Kasper Knattrup, 85 , BAC

11.54 + 1.6 Jon Y.Bentzen , 85 , AAM
11.55 + 1.9 Mikkel Klejnstrup, 86 , KIF
11.68 + 0.3 Rasmus Handest, 85 , AAC
11.84 + 0.8 Christian Laugesen, 86 , KAM
11.97 + 0.0 Kenneth Nymand, 85 , SAM

11.98 + 0.4 Simon Jensen, 86 , EAF
11.98 + 0.4 Martin Søndergaard, 86 , RRA
12.01 + 1.6 Mads Ulrik Husum, 86 , RRA
12.17 + 0.0 Frezy Makiza, 85 , SAM
12.21 - 0.9 Joachim Lund, 85 , VIF

for kraftig el. ingen vind :
10.99 + 2.3 Nicklas Hyde, 86 , KØGE
11.49 + 3.3 Christian Laugesen, 86 , KAM
11.95 + 2.4 Mads Ulrik Husum, 86 , RRA

16-17 år
11.18 + 0.2 Kristian B. Ørnsø , 88 , BAC
11.21 + 1.9 Mikkel Matzen, 87 , OA/OGF
11.31 + 0.0 Martin Boldvig, 88 , SPARTA
11.37 + 0.2 Andreas Bube, 87 , BAC
11.75 + 1.7 Mads Sabroe, 87 , RFREJA

11.89 + 0.1 Kim Teilmann, 87 , GIF
11.90 + 0.2 Mads M. Knudsen, 88 , RFREJA
12.02 + 1.6 Mark Ahlehuus,88 , KIF
12.03 + 0.0 Nikolaj N.Ganer, 87 , SAM
12.07 + 1.9 Michael Søegaard , 88 , RRA

12.07 + 0.0 Mads Møller, 87 , DYBVAD
12.07 + 0.2 Tobias M.Christensen, 88 , STO
12.11 + 0.9 Anders Bøvling, 87 , SAM
12.12 - 0.4 Nikolaj Laursen, 88 , AAIG
12.15 + 1.8 Mathias B.Reedtz, 87 , TIF

manuel tid :
11.1 - 3.3 Morten Jespersen, 88 , RRA
11.6 Tobias Christensen, 88 , STO

14-15 år
11.61 + 0.1 Rasmus Olsen,89 , HVAM
11.72 + 0.8 Mads E. Beck , 89 , AAIG
11.73 + 0.6 Steven Nielsen,89, HVAM
11.74 + 0.1 Rasmus W.Jørgensen , 89 , KIF
11.89 + 0.4 Rasmus Thomsen, 89 , AGF

12.06 + 1.1 Per Lübker, 89 , TIF
12.17 - 0.1 Carsten Eriksen, 89 , VIF
12.24 + 2.0 Jesper Attermann, 89 , 1900
12.30 + 1.4 Jakob B. Kristensen, 89 , AAC
12.36 + 1.4 Kenneth Mertz, 89 , KØGE

12.42 - 0.6 Tobias Christiansen, 90 , GULL.
12.45 + 2.0 Anders Borggaard, 89 , SAM
12.58 + 0.5 Nikolaj Pedersen, 89 , HGF
12.58 - 1.3 Andreas Martinsen, 90 , AKH
12.61 + 2.0 Theo R. Thy, 89 , VIF

manuel tid :
11.7 - 3.3 Andreas Sabroe, 89 , RRA

80 m

12-13 år
10.47 - 0.3 Ivan Moses, 91 , 1900
10.49 + 0.8 Christian Nielsen, 91 , RAK
10.59 + 2.0 Alexander Melchior,91,HOLTE
10.60 - 0.4 Tonnic A. Suphaphat, 91 , AAM
10.77 - 0.4 Andreas Milling, 91 , OA/OGF

10.84 + 0.8 Kenneth Olsen, 92 , RRA
10.93 - 0.9 Anders Schønherr, 91, GUN
11.05 - 1.5 Kasper Olsen, 91 , HVAM
11.08 - 1.0 Mikkel D.Olesen, 91 , FRH
11.19 - 2.2 Pichkeft Muhammed, 92 , HIF-A

11.30 - 1.9 Nicolaj Torstenson, 91 , GIF
11.31 + 1.3 Kristian Kjærsgaard, 91 , HGF
11.32 - 1.9 Andreas Jørgensen, 91 , VIKING
11.33 + 0.8 Mikkel Albrechtsen, 91 , RRA
11.35 + 0.8 Henrik Rasmussen,91 , SAK77

for kraftig el. ingen vind :
10.58 + 6.0 Emil Palme, 91 , GIC

Senior

20.75	+ 0.7	Morten Jensen, 82 , FIFH	Østerbro	20.08
21.59	+ 0.6	Christian Birk, 75 , SPARTA	Gøteborg	03.07
21.64	+ 1.1	Esben Gatzwiller, 81 , SPARTA	Lyngby	06.06
21.71	+ 1.1	Mads Bangsø, 78 , KIF	Lyngby	06.06
22.25	- 0.3	Jacob Riis, 84 , AAM	Østerbro	08.08
22.28	- 1.0	Steffen Jørgensen , 80 , HVAM	Hillerød	20.05
22.32	+ 1.1	Christian Trajkowski, 65 , HVAM	Gøteborg	03.07
22.36	- 0.3	Nicklas Hyde, 86 , KØGE	Østerbro	08.08
22.37	- 0.4	Klaus Haagensen, 75 , 1900	Skive	01.08
22.47	+ 0.4	Piotr Haczek , 77 , AAM	Randers	12.09
22.49	+ 0.4	Simon Kjær, 77 , VIKING	Bagsværd	15.08
22.58	- 0.1	Rune Gade, 77 , 1900	Aabenraa	11.09
22.60	- 0.7	Jesper Laursen, 75 , AAM	Østerbro	08.08
22.61	+ 0.0	Mikkel Matzen, 87 , OA/OGF	Odense	13.05
22.68	+ 0.1	Andreas Bube, 87 , BAC	Hvidovre	05.09
22.70	- 0.6	Jacob Wolfgang, 81 , BAC	Lyngby	06.06
22.70	+ 0.5	Kasper Kristensen,	Skive	01.08
22.74	+ 0.1	Kristian Ørnsø, 88 , BAC	Hvidovre	05.09
22.86	+ 0.0	Carsten Schmidt, 79 , AGF	Randers	08.05
22.93	+ 0.9	Marc Lorentzen, 81 , GIF	Helsingborg	10.07
23.00	+ 1.6	Jonas Hansen, 86 ,SPARTA	Gøteborg	03.07
23.01	+ 0.4	Brian Jørgensen, 74 , KIF	Bagsværd	15.08
23.02	+ 0.6	Mikkel Klejnstrup, 86 , KIF	Hvidovre	05.09
23.04	+ 0.2	Thomas Cortebeeck, 81 , 1900	Århus	04.05
23.04	+ 0.7	Hans Henrik Grabe, 77 , OA/OGF	Skive	01.08
23.12	+ 0.7	Troels B.Jensen, 83 , SPARTA	Østerbro	20.08
23.19	- 0.4	Martin Bolvig, 88 , SPARTA	Østerbro	20.08
23.24	+ 0.6	Martin Krabbe, 86 , AKH	Hvidovre	05.09
23.28	- 0.1	Jacob Schwaner, 78 , OA/OGF	Aabenraa	11.09
23.30	- 0.5	Josef Abu-Eesa, 75 , FIF	Bagsværd	09.05
23.31	+ 0.0	Morten S.Madsen, 84 , RFREJA	Randers	08.05
23.33	- 2.7	Jesper Lanther, 82 , EAF	Esbjerg	31.05
23.39	- 1.0	Nikolaj Sørensen, 75 , FIFH	Hillerød	20.05
23.48	+ 0.2	Rasmus Handest, 85 , AAC	Lillehammer	25.06
23.49	- 0.6	Esben Sørensen, 73 , TIF	Lyngby	06.06
23.53	+ 0.0	Christian Laugesen, 86 , KAM	Glostrup	15.05
23.57	+ 1.1	Martin Bolvig, 88 , SPARTA	Bagsværd	15.08
23.59	- 0.1	Morten Høgh, 77 , AGF	Aabenraa	11.09
23.64	- 2.2	Dirch Jørgensen, 84 , AAC	Bagsværd	15.08
23.67	+ 1.9	Hossein Asgari, 80 , HVAM	Glostrup	15.05
23.77	- 0.9	Rasmus Schnabl, 84, VAC	Hvidovre	05.09
23.82	- 0.7	Jesper Idorn, 67 , TIF	Bagsværd	12.09
23.86	- 0.2	Lasse Hansen, 86 , AAIG	Odense	09.05
23.86	- 1.6	Christian T. Sørensen, 80 , BAC	Østerbro	08.08
23.86	+ 0.7	Nikolaj Sørensen, 76 FIFH	Østerbro	20.08
23.87	+ 0.3	Niels Uth, 74 , 1900	Ålborg	12.05
23.96	+ 0.0	Mads Brandt, 76 , 1900	Skive	29.05
23.97	- 0.2	Mads B.Hansen, 83 , 1900	Odense	09.05
23.98	+ 0.1	Morten S.Madsen, 84 , RFREJA	Randers	12.09
24.00	+ 0.0	Rasmus Olsen, 89 , HVAM	Tårnby	02.05

for kraftig el. ingen vind :

23.53	Esben Kryger, 80 , OA/OGF	Århus	10.06

Alle Tiders Bedste

20.52	Jens Smedegård, 57, GIC	79
20.64	Claus Hirsbro, 68, TIF	96
20.75	Morten Jensen, 82, FIFH	04
20.88	Lars Pedersen, 66, Sparta	89
20.98	Cyprian Enweani,64, Sparta (u)	86
21.15	Christian Birk, 75, Sparta	02
21.19	Banjamin Hecht, 78, Sparta	98
21.25	Peter Voigt, 74, TIF	95
21.32	Peter Regli, 63, Viby	86
21.40	Morten Kjems, 65, Viby	86
21.40	Christian Trajkovski, 65, Sparta	97
21.42	Thomas Grønnemark,75,1900	02
21.2	Søren Viggo Pedersen,43, KTA	71
21.45	Bernie Bengtsson, 62, Sparta	86
21.46	Thomas Hultmann, 59, BAK	84
21.46	Lars Hummel, 65, Sparta	85
21.51	Niels-Ole Lindberg, 67, 1900	90
21.53	Esben Gatzwiller, 81, Sparta	02
21.3	Jørn Palsten, 43, Rfreja	61
21.3	Kenneth Jensen, 69,1900	94
21.55	Jesper Carlsen, 57, Herlev	81
21.57	Anders Bache, 82, Sparta	01
21.60	Frank Foli-Andersen, 51,KTA	79
21.67	Henrik Petersen, 68, IKO	87
21.69	Henrik Paulsen, 63, Sparta	85
21.71	Mads Bangsø, 78, KIF	04
21.72	Henrik Glenner, 61, TIF	88
21.72	Josva Jørgensen, 75, 1900	98
21.73	Klaus Haagensen, 75, 1900	99
21.5	Erik Madsen, 36, EAF	61
21.5	Jesper Tørring, 47, SKOVB	71
21.75	Carsten Schmidt, 79, SAM	02
21.83	Stefan Schmidt, 77, AGF	97
21.6	Ole Lysholt, 53, KTA	73
21.6	Jørgen Marcussen, 49, FIF	75
21.6	Carsten Laursen, 56, HJORT	75
21.85	Stig Mølsted, 68, Sparta	89
21.85	Karsten Krygermeier, 69, Sparta	89
21.87	Thomas Feldskov, 72, SG	92
21.90	Bogdan Deoniziak,68,Sparta(u)	93
21.91	Michael Olsen, 64, FAK	90
21.7	Tommi Larsen, 44, GIC	65
21.7	Jens Busch, 49, BH	74
21.7	Bjarne Madsen, 49, TIF	75
21.7	Lars Ingemann Nielsen,54,TIF	76
21.7	Carl-E Falbe Hansen,58,HADIF	82
21.7	Lars Warming, 63, 1900	86
21.97	Anders L Møller,71, Sparta	94
21.8	Holger Hansen, 12, PI	38
21.8	Jørn Busch, 42, BH	61

Ungsenior (20-22 år)
20.75 + 0.7 Morten Jensen, 82 , FIFH
22.25 - 1.0 Jacob Riis, 84 , AAM
23.12 + 0.7 Troels B.Jensen, 83 , SPARTA
23.31 + 0.0 Morten S.Madsen, 84 , RFREJA
23.33 - 2.7 Jesper Lanther, 82 , EAF

23.64 - 2.2 Dirch Jørgensen, 84 , AAC
23.77 - 0.9 Rasmus Schnabl. 84 , VAC
23.97 - 0.2 Mads B.Hansen, 83 , 1900
24.73 - 0.9 Jeppe Lauridsen, 84 , AAC
24.77 + 1.2 Brian Sinyinda, 83 , SAM

25.04 + 0.1 Søren Pedersen, 84 , RFREJA
25.09 + 1.2 Henrik Johansen, 83 , OA/OGF
25.10 + 0.0 Thomas Poulsen, 83 , AKH
25.12 + 0.8 Yasir Maafri, 84 , SPARTA
25.47 - 0.3 Claus Nielsen, 83 , HGF

Junior (18-19 år)
22.36 - 0.3 Nicklas Hyde, 86 , KØGE
23.00 + 1.6 Jonas Hansen, 86 , SPARTA
23.02 + 0.6 Mikkel Klejnstrup, 86 , KIF
23.24 + 0.6 Martin Krabbe, 86 , AKH
23.48 + 0.2 Rasmus Handest, 85 , AAC

23.53 + 0.0 Christian Laugesen, 86 , KAM
23.86 - 0.2 Lasse Hansen, 86 , AAIG
24.12 - 0.9 Steffen Sørensen, 85 , SAM
24.14 + 0.6 Mads Ulrik Husum, 86 , RRA
24.15 - 0.0 Kåre Frøjk, 85 , AKH

24.23 - 0.9 Kenneth Nymand, 85 , SAM
24.54 + 1.8 Rasmus Hjort, 85, IKO
25.24 - 0.6 Gibi Camara, 86 , 1900
25.31 + 0.0 Buster Nielsen, 85 , OA/OGF
25.43 - 0.8 Morten Noppenau, 86 , BAK

16-17 år
22.61 + 0.0 Mikkel Matzen , 87 , OA/OGF
22.68 + 0.1 Andreas Bube, 87 , BAC
22.74 + 0.1 Kristian Ørnsø, 88 , BAC
23.19 - 0.4 Martin Bolvig, 88 , SPARTA
24.18 + 0.1 Kim Teilmann, 87 , GIF

24.18 + 0.0 Mads M. Knudsen, 88 , RRA
24.28 + 1.3 Mathias Reedtz, 87 , TIF
24.37 + 0.0 Tobias Christensen, 88 , SIF
24.41 + 0.1 Alex Christoffersen, 88 , HG
24.45 + 0.0 Nikolaj N.Ganer, 87 , SAM

24.56 - 0.6 Mads Sabroe, 87 , RFREJA
24.58 + 0.8 Mark Ahlehuus, 88 , KIF
24.65 + 0.0 Anders Bøvling, 87 , SAM
24.66 + 0.0 Rasmus F.Andersen, 87 , AGF
24.63 - 0.3 Eddie Andersen, 88 , FIFH

manuel tid :
24.2 + 1.5 Mads Møller , 87 , DYBVAD

14 - 15 år
24.00 + 0.0 Rasmus Olsen,89,HVAM
24.49 + 1.7 Steven Nielsen, 89 , HVAM
24.99 - 3.9 Jakob B.Kristensen,89,AAC
25.05 + 0.2 Rasmus Thomsen, 89 , AGF
25.08 + 0.5 Kenneth Mertz,89 , Køge

25.37 - 0.5 Jakob Hammeken, 89 , BAC
25.56 - 0.6 Carsten Eriksen,89 , VIF
25.56 - 1,9 Tobias Christiansen, 90 , GULL
25.66 - 0.6 Nikolaj Pedersen,89 , HGF
26.08 + 0.5 Christian L.Jensen, 89 , VIF

26.22 - 0.4 Theo R.Thy, 89 , VIF
26.31 + 0.3 Gustav Christensen, 89 , AAM
26.42 - 1.8 Asbjørn L. Hansen, 89 , FIF
26.53 - 3.9 Amund Qvale, 89 , AAC
26.65 + 0.5 Andres Martinsen, 90 , AKH

for kraftig el. ingen vind :
26.60 + 2.4 Torben R.Hansen, 90 , SAM

12 - 13 år
26.97 + 1.1 Christian Nielsen, 91 , RAK
26.99 + 1.1 Anders Schønherr, 91 , GUN
28.10 - 0.4 Oskar Kurtzweil, 92 , KIF
28.16 - 2.4 Mikkel D.Olesen, 91 , FRH
28.30 + 1.4 Emil Palme, 91 , GIC

28.42 + 1.3 Kasper Olsen, 91 , HVAM
28.47 + 0.0 Andreas Milling, 91 , OA/OGF
29.50 + 0.0 Nicolaj N.Jensen, 91 , SAM
30.02 + 1.4 Patrick Bagge, 92 , GIC
30.12 + 1.4 Andreas T.Lundberg, 92 , TIF

30.27 + 0.0 Per Aagaard, 92 , OAFM
30.43 - 2.8 Lasse Lindbjerg, 92 , GIF
30.63 + 0.0 Henrik Rasmussen, 91 , SAK77
30.97 + 0.0 Martin Lynderup, 91 , STO
31.08 + 0.0 Martin Nøhr, 92 , SAK77

for kraftig el. ingen vind :
29.45 Holger R. Hansen, 91 , 1900
29.74 Kristian Kjærgaard, 91 HGF

manuel tid :
30.5x + 1.1 Asmus Friss, 91 , EAF

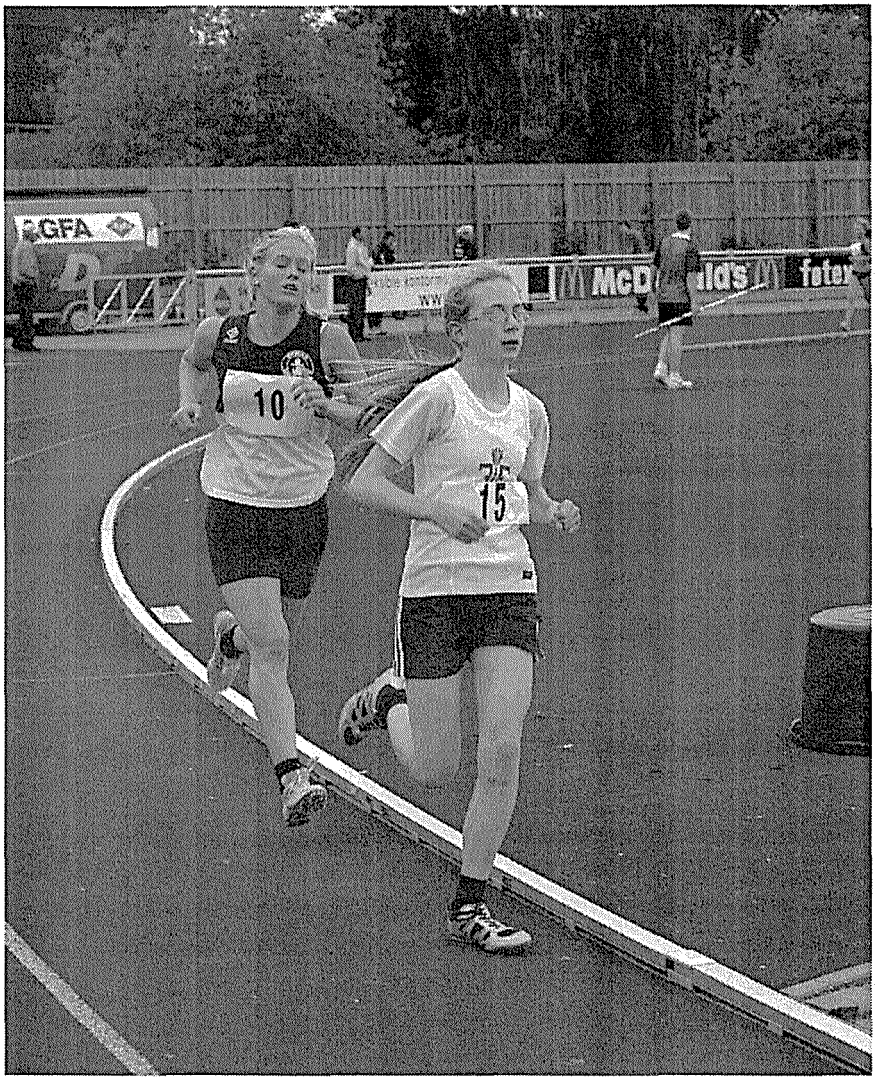

3000 m, piger 15 år

DTU-holdkamp, finale

Fotograf : Erik Laursen

Senior

33.89	Christian Birk, 75 , SPARTA	Østerbro	13.08
34.79	Steffen Jørgensen, 80 , HVAM	Tårnby	02.05
34.88	Nicklas Hyde, 86 , KØGE	Tårnby	02.05
35.07	Klaus Haagensen,75, 1900	Århus	27.04
35.10	Andreas Bube, 87 , BAC	Østerbro	13.08
35.31	Christian Trajkowski, 65 , HVAM	Frederiksberg	19.06
35.54	Kasper P. Kristensen,80, 1900	Århus	27.04
35.57	Rune Gade , 77 , 1900	Århus	27.04
35.89	Marc Lorentzen, 81,GIF	Frederiksberg	19.06
36.20	Esben Sørensen, 73, TIF	Frederiksberg	19.06
36.37	Jesper Idorn, 67 , TIF	Tårnby	02.05
36.47	Nicolai Sørensen, 75 , FIFH	Tårnby	02.05
36.49	Jakob Wolfgang,81,BAC	Tårnby	02.05
36.64	Anders Black,79 , KIF	Tårnby	02.05
36.65	Brian Jørgensen, 74 , KIF	Frederiksberg	19.06
36.67	Mikkel Klejnstrup, 86 , KIF	Tårnby	02.05
36.90	Rasmus Olsen, 89 , HVAM	Hvidovre	04.09
37.22	Thomas Flensborg, 82 , SPARTA	Østerbro	13.08
37.32	Rasmus Handest, 85 , AAC	Tårnby	02.05
37.35	Kristian Ørnsø, 88 , BAC	Tårnby	02.05
37.38	Kenneth Nymand, 85 , SAM	Skive	25.08
37.45	Mathias B.Reedtz,87 , TIF	Tårnby	02.05
37.70	Jakob B. Kristiansen, 89 , AAC	Hvidovre	04.09
37.83	Søren Rasmussen, 77 , TIF	Østerbro	20.06
38.09	Henrik Larsen, 73 , AAC	Tårnby	01.05
38.20	Jesper Krøjgaard, 78 , 1900	Århus	27.04
38.23	Per Sørensen, 81 , TIF	Frederiksberg	19.06
38.29	Christian Thing, 79 , KIF	Tårnby	02.05
38.33	Thomas Jensen, 72 , FIF	Frederiksberg	19.06
38.37	Mark S.Christensen,79 , KIF	Tårnby	02.05
38.42	Peter S.Nielsen, 77 , AAC	Tårnby	01.05
38.49	Julius R.Andersen,77 , FIF	Tårnby	02.05
38.52	Kåre Frøjk, 85 , AKH	Skive	25.08
38.70	Rune F.Brix, AGF	Århus	27.04
38.71	Steven Nielsen, 89 , HVAM	Gøteborg	03.07
38.77	Peter Andersen, 78 , BAC	Tårnby	02.05
38.82	Anders Borggaard, 89 , SAM	Skive	25.08
38.95	Eddie Andersen, 88 , FIFH	Tårnby	02.05
39.01	Boban Trajkowski, 76 , HVAM	Østerbro	20.06
39.14	Kenneth Mertz, 89 , Køge	Gøteborg	03.07
39.30	Jakob Hammeken, 89 , BAC	Gøteborg	03.07
39.34	John Christensen,84 , Sparta	Tårnby	02.05
39.44	Jens Martin Brandsen,76,FIF	Tårnby	02.05
39.57	Thomas Andersson, 69 , GIF	Frederiksberg	19.06
39.69	Christopher Sværke,88 , BAC	Tårnby	02.05
39.84	Morten Larsen, 71 , GIF	Frederiksberg	19.06
39.87	Rolf Eriksen,65 , KIF	Tårnby	02.05
40.31	Rasmus Thomsen, , AGF	Århus	27.04
40.37	Tobias Christiansen,90, GULL	Bagsværd	14.08
40.40	Emil Marker, 80 , BAC	Frederiksberg	19.06

Alle Tiders Bedste

33.53	Lars Pedersen, 66, Sparta	96
33.69	Christian Birk, 75, Sparta	02
33.7	Peter Voigt, 74, TIF	95
34.13	Thomas Grønnemark,75,1900	99
34.1	Klaus Haagensen, 75, 1900	98
34.2	Jørn Palsten, 43, Rfreja	61
34.2	Jesper Laursen, 75, AA	99
34.52	Espen Gatzwiller, 81, Sparta	02
34.64	Christian Trajkovski, 65, Sparta	98
34.65	Stefan Schmidt, 77, AGF	98
34.78	Kenneth Jensen, 69,1900	94
34.79	Steffen Jørgensen, 80, HvAM	04
34.7	Carsten Schmidt, 79, SAM	98
34.88	Nicklas Hyde, 86, Køge	04
35.11	Mark Jacobsen, 81, Sparta	01
34.9	Ole Terkildsen, 46, AGF	63
35.10	Andreas Bube, 87, BAC	04
35.0	Søren Holst-Sørensen,48,Viborg	65
35.0	Kristian Strømgaard, 70, G77	90
35.29	Jonas Jacobsen, 79, Sparta	98
35.1	Kent Voigt, 48, FIF	65
35.1	John Madsen, 48, Mølleskolen	65
35.1	Olau Thomassen, 80, AA	98
35.36	Henrik Vincentsen, 74, TIF	96
35.38	Andreas Buelund, 74, Sparta	97
35.41	Henrik Kjær Nielsen,77,HvAM	00
35.43	Anders Holm, 75, AGF	96
35.2	Preben Jürgensen,47, Rfreja	65
35.47	Kasper Kristensen, 80, AGF	02
35.53	Mads Mikkelsen, 77, 1900	96
35.3	Peter Rasmussen, 40, Rfreja	58
35.3	Jørgen Justesen, 45, Viborg	63
35.3	Nikolai Holte, 76, OA/OGF	98
35.4	Niels Uth, 74, 1900	97
35.57	Rune Gade, 77, 1900	04
35.71	Christian Hansen, 78, Sparta	97
35.73	Rene Kaastrup, 75, SAM	01
35.5	Lars Warming, 63, 1900	93
35.82	Jonas Jacobsen, 79, Sparta	97
35.6	Bent A Nielsen, 45, Holte	63
35.6	Lars Aagaard, 7, OA/OGF	98
35.85	Nicolai Sørensen, 75, FIFH	99
35.87	Mads Bangsø, 78, KIF	02
35.89	Marc Lorentzen, 81, GIF	04
35.90	Robin Rich, 67, KIF	98
35.8	Søren Høvring, 44, AGF	62
35.8	Jørgen Petersen, 47, KAIF	66
35.8	Piotr Buciarski, 75, Sparta (u)	96
35.8	Søren B Jensen, 71, EAF	97
35.9	Søren Aagaard, 41, OIGF	59
35.9	Henrik Solborg, 49, Lyngby	66
35.9	Søren Sand, 70, AAK	94

Ungsenior (20-22 år)

39.34	John Christensen,84 ,Sparta
40.50	Brian Sinyiinda, 83 , SAM

Junior (18-19 år)

34.88	Nicklas Hyde,86 , Køge
36.67	Mikkel Klejnstrup, 86 , KIF
37.32	Rasmus Handest, 85 , AAC
37.38	Kenneth Nymand, 85 , SAM
38.52	Kåre Frøjk, 85 , AKH
41.76	Dennis H.Lange, 85 , BAC

manuel tid :

42.3	David A.Pedersen, 86 , DELTA

Drenge 16 - 17 år

35.10	Andreas Bube, 87 , BAC
37.35	Kristian B.Ørnsø, 88 , BAC
37.45	Mathias B.Reedtz, 87 , TIF
38.95	Eddie Andersen,88 , FIFH
39.69	Christopher Sværke,88, BAC
40.31	Rasmus Thomsen, 88 , AGF

manuel tid :

42.0	Benjamin Berner, 87 , GIF
44.2	Erik Bergholdt, 87 , DELTA
49.2	Stefan Olsen, 87 , DELTA

14 - 15 år

36.90	Rasmus Olsen, 89 , HVAM
37.70	Jakob B.Kristensen, 89 , AAC
38.71	Steven Nielsen, 89 , HVAM
38.82	Anders Borggaard, 89 , Sam
39.14	Kenneth Mertz, 89 , KØGE
39.30	Jakob Hammeken, 89 , BAC
40.37	Tobias Christiansen, 90 , GULL
40.74	Rasmus Thomsen, 89 , AGF
40.77	Alexander Grevsen, 90 , VIDAR
41.04	Nikolaj Pedersen, 89 , HGF
41.07	Asbjørn L.Hansen, 89 , FIF
41.07	Simon Hansen, 90 , OA/OGF
41.26	Theo R.Thy , 89 , VIF
41.53	Allan Christensen, 89 , OAFM
41.55	Gustav Christensen, 89 , HJA

manuel tid :

40.2	Asbjørn L. Hansen, 89 , FIF

Senior

46.85	Christian Birk, SPARTA	Sydafrika	10.02
47.84	Jacob Riis, 84 , AAM	Østerbro	07.08
48.30	Esben Gatzwiller, 81 , SPARTA	Maribor	29.05
48.74	Nicklas Hyde, 86 , Køge	Østerbro	06.08
48.77	Mads Bangsbo, 78 , KIF	Østerbro	07.06
48.97	Jesper Laursen, 75 , AAM	Østerbro	06.08
49.11	Andreas Bube, 87 , BAC	Hvidovre	04.09
49.29	Steffen Jørgensen, 80 , HVAM	Hillerød	20.05
49.39	Kasper P.Christensen, 80 , 1900	Skive	01.08
49.40	Klaus Haagensen, 75 , 1900	Skive	01.08
49.66	Mikkel Matzen, 87 , OA/OGF	Østerbro	06.08
50.00	Henrik Vincentsen, 73 , SPARTA	Odense	28.08
50.04	Nicolai Sørensen, 75 , FIFH	Glostrup	15.05
50.04	Brian Jørgensen, 74 , KIF	Aabenraa	11.09
50.19	Thomas Andersen, 79 , 1900	Skive	01.08
50.38	Kasper Kristensen, 80 , 1900	Randers	08.05
50.40	Esben Sørensen, 73 , TIF	Glostrup	15.05
50.51	Mikkel Klejnstrup, 86 , KIF	Østerbro	06.08
50.55	Christian Laugesen, 86 , KAM	Odense	28.08
50.84	Rasmus Handest, 85 , AAC	Bagsværd	14.08
50.84	Marc Lorentzen, 81 , GIF	Bagsværd	14.08
50.94	Christian Trajkowski , 65 , HVAM	Østerbro	28.05
51.18	Jeppe Taunø, 86 , TIF	Bagsværd	14.08
51.46	Jon T.Nielsen, 86 , KIF	Hvidovre	04.09
51.51	Esben Kryger, 80 , OA/OGF	Odense	12.08
51.63	Jacob Carstensen, 86 , EAF	Randers	12.09
51.65	Niels Uth, 74 , 1900	Ålborg	21.04
51.75	Thomas Cortebeck, 81 , 1900	Østerbro	06.08
51.76	Tito Phiri, 82 , AGF	Hvidovre	05.09
51.85	Anders Black,80 , KIF	Gävle	25.09
51.94	Eddie Andersen, 88 , FIFH	Hvidovre	04.09
52.03	Jacob Schwaner, 78 , OA/OGF	Randers	08.05
52.04	Kim Petersen, 79 , OA/OGF	Skive	01.08
52.13	Alladine Bouhania, 84 , 1900	Århus	18.05
52.20	Anders Møller, 77 , 1900	Odense	28.08
52.31	Mathias Reedtz, 87 , TIF	Frederiksberg	20.06
52.45	Gert Skals, 83 , RFREJA	Århus	05.06
52.62	Jakob Wolfgang, 81 , BAC	Østerbro	02.07
52.67	Jesper Krøjgaard,78, 1900	Århus	18.05
52.72	John Kristensen,84 , SPARTA	Hvidovre	04.09
52.74	Morten Munkholm, 85 , RFREJA	Aabenraa	02.10
52.74	Brian Predstrup, 74 , AAC	Stokholm	02.06
52.80	Jens Barslev, 78 , 1900	Århus	04.05
52.84	Christian Heinen, 85 , TIF	Østerbro	02.07
52.96	Rune F. Brix , AGF	Århus	18.05
53.06	Kåre Frøjk , 86 , AKH	Randers	12.09
53.07	Troels B.Jensen, 84 , SPARTA	Hillerød	20.05
53.09	Nicolaj Holt, 76 , OA/OGF	Odense	09.05
53.20	Johan Alwen,77 , Sparta	Østerbro	07.06
53.56	Steffen Sørensen, 85 , SAM	Odense	12.06

Alle Tiders Bedste

45.89	Jens Smedegård, 57, GIC,Sparta	80
46.47	Christian Birk, 75, Sparta	01
46.81	Niels-Ole Lindberg,67, 1900	90
46.85	Wilson Kipketer, 72, Sparta (u)	94
47.1	Arne Jonsson, 50, SKOVB	71
47.1	Claus Hirsbro, 68, TIF	95
47.1	Thomas Grønnemark,75,1900	99
47.34	Jesper Carlsen, 57, Herlev	83
47.42	Lars Ingemann Nielsen,54,TIF	76
47.47	Lars Pedersen, 66, Sparta	89
47.52	Peter Voigt, 74, TIF	96
47.53	Oral Shaw, 73, AGF	94
47.70	Henrik Paulsen, 63, Sparta	90
47.6	Niels Holst Sørensen, 22, KIF	44
47.6	Jesper Tørring, 47, SKOVB	71
47.76	Jan Fl. Nielsen, 63, HvIF	84
47.76	Lars Warming, 63, 1900	86
47.77	Jakob Kunst, 74, SAK77	92
47.80	Mogens de Linde, 51, 1900	77
47.84	Jacob Riis, 84, AAM	04
47.89	Rene Christoffersen,55,Hellas	79
47.90	Christian Møller, 61, Fr.O	84
47.92	Frank Foli-Andersen, 51,KTA	82
47.95	Andreas Buelund, 74, HG	94
48.01	Bernie Bengtsson, 62, Sparta	86
48.13	Klaus Haagensen, 75, 1900	03
47.9	Kjeld Andersen, 43, Rfreja	63
48.0	Jarl Fangel, 46, SKOVB	71
48.0	Bogdan Deoniziak, 68, Sparta(u)	93
48.1	Tom B Hansen, 48, SKOVB	71
48.1	Tom Marqvertsen, 47, FRH	71
48.1	Ole Christensen,60,AK73	81
48.29	Martin Laursen, 60, Sparta	87
48.30	Espen Gatzwiller, 81, Sparta	04
48.32	Ivan Lozon, 68, Viby	89
48.41	Josva Jørgensen, 75, 1900	97
48.3	Thomas Hultmann, 59, BAK	84
48.3	Niels Madsen, 59, TIF	84
48.45	Preben Hansen, 68, TIF	92
48.45	Karsten Krygermeier, 69, Sparta	94
48.48	Palle Bøgh, 63, 1900	87
48.49	Kristian Strømgaard, 70, G77	89
48.4	Jøm Palsten, 43, Rfreja	67
48.4	Jørgen Justesen, 45, Viborg	67
48.4	Erik Jarlnæs, 44, KIF	67
48.4	Steen Petersen, 47, HG	69
48.4	Jan Rasmussen, 56, KTA	76
48.4	Niels Larsen, 50, Fr.O	77
48.4	Mads Mølgård, 55, KTA	80
48.57	Jesper Have, 58, AFF	79

Ungsenior (20-22 år)

47.84	Jacob Riis, 84 , AAM
51.76	Tito Phiri, 82 , AGF
52.13	Alladine Bouhania, 84 , 1900
52.45	Gert Skals, 83 , RFREJA
52.72	John Kristensen, 84 , SPARTA
53.07	Troels B.Jensen, 84 , SPARTA
54.24	Mikkel B.Christensen, 82 , AGF
55.54	Jesper Laursen, 84 , DELTA
55.64	Rune F.Brix, 82, AGF
56.04	Søren Pedersen, 84 , RFREJA
56.31	Karsten Laursen, 84 , AAIG
56.77	Morten Bendixen, 84 , BAK
57.32	Dirch Jørgensen, 84 , AAC
57.50	Nicolai Aggersbøl, 84 , GIF
57.51	Kristian Pedersen,83 , HJA

manuel tid :

53.4	Morten S.Madsen, 84 , RFREJA

Junior (18-19 år)

48.74	Nicklas Hyde, 86 , KØGE
50.51	Mikkel Klejnstrup, 86 , KIF
50.55	Christian Laugesen, 86 , KAM
50.84	Rasmus Handest, 85 , AAC
51.18	Jeppe Taunø, 86 ,TIF
51.46	JonT, Nielsen, 86 , KIF
51.63	Jacob Carstensen, 86 , EAF
52.74	Morten Munkholm, 85 ,RFREJA
52.84	Christian Heinen, 85 , TIF
53.06	Kåre Frøjk, 85 , AKH
53.56	Steffen Sørensen, 85 , SAM
53.60	Martin Krabbe, 85 , AKH
54.15	Rasmus K. Hjort, 85 , IKO
54.43	Jon Bentzen, 85 , AAM
54.96	Jakob Laursen, 86 , AAIG

16-17 år

49.11	Andreas Bube, 87 , BAC
49.66	Mikkel Matzen, 87 , OA/OGF
51.94	Eddie Andersen, 88 , FIFH
52.31	Mathias Reedtz, 87 , TIF
53.63	Mads M.Knudsen, 88 , RRA
53.78	Anders Bøvling, 87 , SAM
53.87	Alex Christoffersen, 88 , HG
54.67	Rolf Madsen, 88 , AAM
54.74	Mark Ahlehuus, 88 , KIF
54.74	Søren Fruerlund, 88 , 1900
55.10	Benjamin Lund, 87 , VIF
55.36	Christian Cieslak, 87, EAF
55.64	Mads Møller , 87 , DYBVAD
55.73	Ahmed Khalif, 88 , 1900
56.64	Simon Clemmensen, 88 , BAC

manuel tid :

54.3	Benjamin Lund, 87 , VIF
54.6	Kim Teilmann, 87 , GIF

14 - 15 år

54.45	Jakob B. Kristensen, 89 , AAC
54.90	Tobias Christiansen, 90 , GULL
54.96	Anders Borggaard, 89, SAM
55.56	Jakob Hammeken, 89 , BAC
56.91	Asbjørn L.Hansen, 89 , FIF
59.01	Simon Bøgedam, 90 , GIC
59.66	Theo R.Thy, 89 , VIF
60.61	Nikolaj Pedersen, 89 , HGF
62.18	Aske Schjøtt, 89 , TIF

manuel tid :

53.7	Jakob B.Kristiansen, 89 , AAC
57.3	Steven Nielsen, 89 , HVAM
60.6	Michael Bang, 90 , FIF

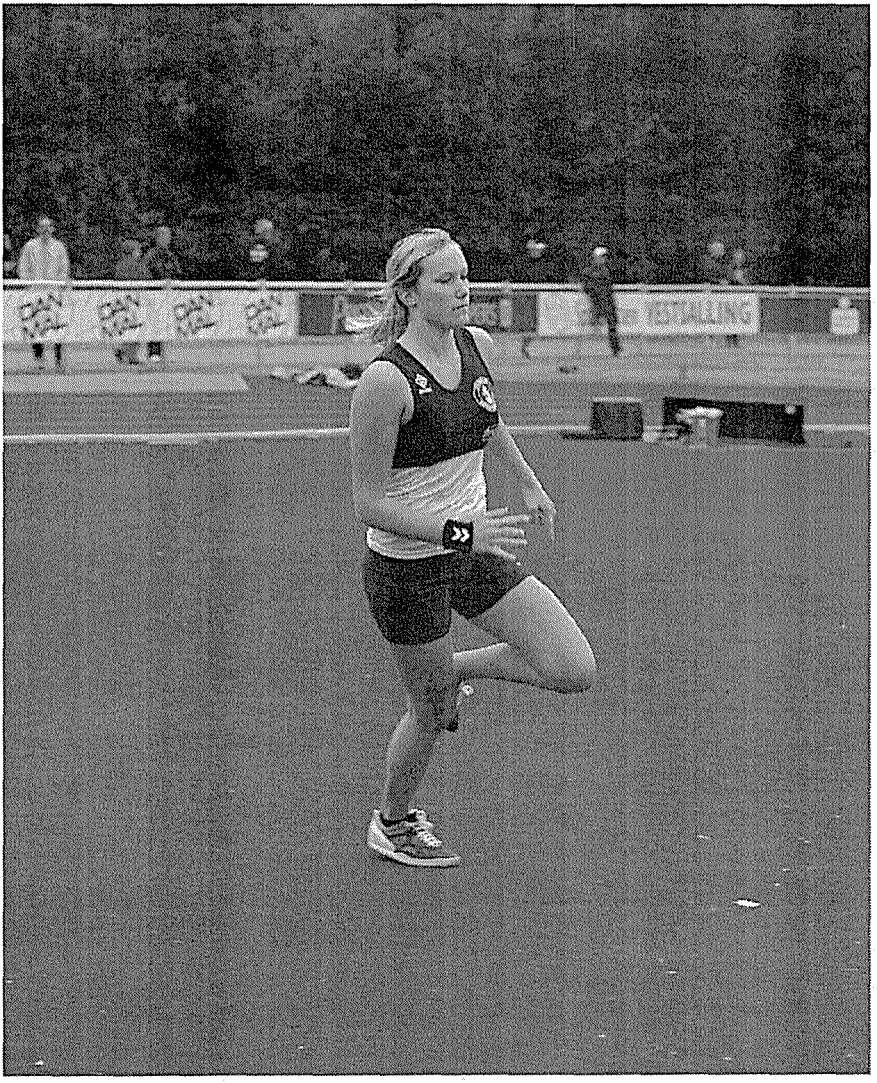

Højdespring, piger 15 år

DTU-holdkamp, finale

Fotograf : Erik Laursen

Senior (106.7 cm)

14.64	+ 0.1	Henrik Vincentsen,, SPARTA	Aabenraa	11.09
14.89	+ 0.0	Thomas Flensborg, 82 , SPARTA	Skive	31.07
15.12	+ 0.2	Anders Black, 79 , KIF	Odense	29.08
15.16	+ 0.8	Mikkel Larsen, 81 , 1900	Lyngby	06.06
15.38	+ 1.4	Casper Lindemann, 78 , HVAM	Helsingborg	10.07
15.39	+ 0.3	Christian Laugesen, 86 , KAM	Liberec	17.07
15.49	+ 0.0	Thomas Søgaard, 77 , RFREJA	Skive	31.07
15.62	+ 0.8	Niels Uth, 74 , 1900	Århus	04.05
15.69	+ 0.2	Anders Møller, 77 , 1900	Odense	29.08
15.74	- 0.4	Kenneth Nymand, 85 , SAM	Randers	12.09
15.88	- 0.1	Emil Marker, 80 , BAC	Hillerød	20.05
16.00	+ 0.8	Jens Barslev, 78 , 1900	Århus	04.05
16.24	+ 0.0	Jens Rimstad, 82 , AKH	Skive	31.07
16.26	+ 1.5	Michael Skifter, 69 , DELTA	Hvidovre	21.08
16.36	- 0.4	Jon Y. Bentzen, 85 , AAM	Randers	12.09
16.36	+ 1.7	Thomas Andersson, 69, GIF	Rønne	23.05
16.47	- 2.1	Henrik Sandager, 84, HGF	Herning	29.05
16.59	+ 1.1	Jacob W.Hansen, 77 , FIF	Bagsværd	09.05
16.73	- 2.5	Jeppe Lauridsen,84 , AAC	Tårnby	01.05
16.75	- 3.0	Brian Predstrup, 74 , AAC	Bagsværd	12.09
16.81	+ 0.1	Hans Henrik Grabe, 77 , OA/OGF	Skive	31.07
16.89	+ 0.1	Bjarke Himmelstrup, 87 , AGF	Aabenraa	11.09
17.04	+ 1.7	Karsten Nielsen, 65 , TIF	Rønne	23.05
17.38	+ 0.4	Dirch Jørgensen, 84 , AAC	Bagsværd	14.08
17.70	- 0.4	Alex Tesch, 80,OA/OGF	Randers	12.09
17.79	+ 0.1	Mark S. Christensen, 79 , KIF	Aabenraa	11.09
17.80	- 1.4	Frank de Paoli, 74 , AGF	Esbjerg	31.05
18.09	+ 1.7	Jacob Kamper, 73 , HG	Rønne	23.05
18.37	- 2.1	Søren Bruun, 70 , DYBVAD	Herning	29.05
18.58	- 0.5	Esben Kryger, 80 , OA/OGF	Aabenraa	11.09
18.93	+ 1.7	Thomas Jensen, 76 , VIKING	Rønne	23.05
19.01	- 0.9	Rune Schjellerup, 81 , HEDEN	Odense	09.05
19.71	- 1.4	Bjørn K.Andersen, 74 , AAM	Esbjerg	31.05
19.74	+ 1.1	Kenn Dyrbye, 74 , HIF	Bagsværd	09.05
19.75	+ 1.1	Thomas Snorrason, 73 , BAK	Bagsværd	09.05
19.86	- 1.2	Dan Madsen, 59 , 1900	Herning	12.09
19.92	- 1.2	Mads Damgaard, 77 , HEDEN	Herning	12.09
20.15	- 1.2	Joachim Lund, 85 , VIF	Herning	12.09
20.31	+ 1.1	Ole Biering , 66 , GIC	Bagsværd	09.05
20.66	- 1.4	Anders Kejlstrup, 70 , EAF	Esbjerg	31.05
20.75	- 0.6	Esben Salomonsen, 83 , FRH	Holbæk	30.05
20.89	+ 1.7	Allan Petersen, 86 , KØGE	Rønne	23.05
21.08	- 1.5	Bjørn Knudsen, 61 , FIFH	Østerbro	08.05
21.25	- 0.9	Peter Jeppesen, 71 , SAM	Odense	09.05
21.42	- 0.1	Lars Christensen, 68 , KIF	Hillerød	20.05
21.65	+ 0.0	Morten Høgh, 77 , AGF	Randers	08.05
21.79	- 0.4	Michael Hansen, 85 , EAF	Randers	12.09
21.86	- 0.9	Benjamin Wolthers, 82 , 1900	Odense	09.05

Alle Tiders Bedste

13.82	Erik S Jensen, 62, Viby	87
13.7	Jesper Tørring, 47, SKOVB	74
13.95	Claus Hirsbro, 68, TIF	96
14.18	Anders Sækmose, 74, Sparta	98
14.19	Bogdan Deoniziak, 68,Sparta(u)	93
14.21	Jacek Zerzut, 68, FAK (u)	91
14.28	Henrik A Nielsen, ,73, OA	97
14.1	Steen Smidt-Jensen,45, BH	72
14.34	Lars Warming, 63, 1900	88
14.39	Henrik Damgaard, 71, FAK	92
14.41	Lars Pedersen, 66, Sparta	89
14.2	Steen Petersen, 47, HG	70
14.45	Tommy Jensen, 58, VIF	82
14.4	Karl Anker Jørgensen,55,SKOVB	75
14.64	Henrik Vincentsen, 74, Sparta	04
14.66	Heinrich Due, 56, Viby	87
14.67	Søren W Johansson, 71, AAK	95
14.72	Hans R Kristensen, 64, AAK	86
14.73	Rasmus Holt, 71, Sparta	98
14.5	Svend Aage Thomsen, 11, VIF	42
14.74	Flemming Petersen, 65, OFreja	88
14.75	Bo V Saack, 72, Sparta	00
14.81	Mikkel Sørensen, 57, Holte	84
14.82	Rasmus Bohr, 69, G77	90
14.6	Søren Wille, 45, KIF	69
14.85	Michael Skifter, 69, 1900	95
14.86	Søren B Jensen, 71, EAF	97
14.89	Thomas F-Madsen, 82, Sparta	04
14.92	Bjarne Vedel, 66, BAK	89
14.93	Poul Gundersen, 66, AKB	94
14.7	Claus Julius, 42, ÅFR	67
14.7	Erik Jarlnæs, 44, Holte	70
14.7	Tom O Jensen, 60, EAF	84
14.7	Karsten Nielsen, 65, TIF	93
14.7	Henrik Baker, 80, TIF	00
14.97	Helge Julius, 71, AGF	89
14.97	Dariusz Jancewicz, 67, AFF (u)	93
14.98	Morten Blumensaat, 63, SAK77	89
15.00	Torben Kristiansen, 55, HAK	79
15.02	Thor Rasmussen, 74, RFreja 96	
14.8	Edvin Larsen, 16, BH	40
14.8	Erik Christensen, 28, PI	56
14.8	Flemming Nielsen, 41, RFreja	64
14.8	Ole Kajberg, 45, GIC	65
14.8	Ernst Ecks, 38, KIF	65
14.8	Bjørn Knudsen, 61, SKOVB	81
15.05	Olau Thomassen, 80, AAM	02
15.07	Jens Tjørnsted, 61, Herlev	83
15.11	Peter Eriksen, 81, Sparta	02
15.12	Anders Black, 79, KIF	04

for kraftig el. ingen vind :
16.03 + 3.4 Gert Skals, 83 , RFREJA Skive 29.05
16.67 + 2.2 Jacob Kamper, 73 , HG Køge 12.09
17.96 + 2.2 Martin Frederiksen,76, FRH Køge
12.09

Ungsenior (20-22 år)
15.11 - 2.5 Thomas Flensborg, 82 , SPARTA
16.24 + 0.0 Jens Rimstad, 82 , AKH
16.47 - 2.1 Henrik Sandager,84 , HGF
16.73 - 2.5 Jeppe Lauridsen, 84 , AAC
17.38 + 0.4 Dirch Jørgensen, 84 , AAC

20.75 - 0.6 Esben Salomonsen, 83 , FRH
21.86 - 0.9 Benjamin Wolthers, 82 , 1900
25.82 + 1.5 Kasper Mikkelsen, 84 , OA/OGF

for meget el. ingen vind :
16.0 + 3.0 Henrik Sandager, 84 , HGF
16.03 + 3.4 Gert Skals, 83 , RFREJA

Junior (18-19 år, 99.1 cm)
14.83 + 0.2 Christian Laugesen, 86 , KAM
15.19 + 0.2 Kenneth Nymand, 85 , SAM
15.60 - 0.7 Jon Y. Bentzen, 85 , AAM
18.11 + 0.4 Joachim Lund, 85 , VIF

16-17 år (91.4 cm)
16.00 + 1.1 Nikolaj Laursen, 88 , AAIG
16.08 + 0.1 Jonas Ellegaard,88 , Sparta
16.81 + 0.8 Bjarke Himmelstrup,87 , AGF
16.93 + 0.1 Anders Nissen, 88 , AAIG
17.13 + 0.1 Mads Møller, 87 , DYBVAD

17.35 + 1.1 Thomas Olsen. 87 , HIF
17.85 + 0.8 Mikkel Himmelstrup, 87 , AGF
17.96 + 0.1 Walid Orfaly, 87 , HIF
18.43 - 3.0 Christopher Sværke, 88 , BAC
18.96 + 1.1 Christian Pilgaard, 88 , SAM

19.23 - 3.0 Darius Rohani, 88 , SPARTA
19.30 - 2.5 Kristian Tipsmark, 88 , KIF
19.72 + 1.1 Kristoffer Mikkelsen, 88 , BAC

for kraftig el. ingen vind :
15.53 Andreas Bube, 87 , BAC

manuel tid :
18.7 + 0.3 Thomas Matzen, 88 , VIF

100 m hæk

14-15 år (84.0 cm)
14.39 + 0.1 Morten van der Keur, 89 , FIFH
15.11 - 0.1 Amund Qvale, 89 , AAC
15.29 - 1.7 Jeppe Bligaard, 90 , SAM
15.31 - 0.1 Alexander Grevsen, 90 , VIDAR
15.75 + 0.8 Jakob F.Hammeken,89,BAC

15.93 - 0.1 Andres Martinsen, 90 , AKH
15.96 - 0.2 Per Lübker, 89 , TIF
16.12 - 0.1 Gustav Christensen,89 , HJA
16.73 - 2.8 Kenneth Mertz,89 , Køge
16.88 - 0.2 Kasper Wind, 90 , SPARTA

16.98 + 0.0 Jacob Morell , 90 , VIDAR
17.01 + 0.0 Asbjørn L.Hansen, 89 , FIF
17.18 + 0.7 Simon Hansen, 90 , OA/OGF
17.41 + 0.1 Theo R. Thy, 89 , VIF
17.50 + 0.0 Kasper Kring, 89 , VIF

for kraftig el. ingen vind :
15.42 + 2.4 Kenneth Mertz, 89 , Køge

manuel tid :
15.4 - 1.2 Simon Hansen, 90 , OA/OGF

60 m hæk

12-13 år (76.2 cm)
10.04 + 0.7 Ivan Moses, 91 , 1900
10.15 + 0.2 Christian Nielsen, 91 , RAK
10.30 + 0.6 Oskar Kurtzweil,92 ,KIF
10.32 + 0.8 Andreas Milling, 91 , OA/OGF
10.67 + 1.1 Pablo Gottenborg, 92 , SPARTA

10.75 + 0.8 Ole R. Hansen, 91 , STO
10.80 - 0.6 Patrick Holbæk,91,BAC
10.82 + 1.1 Patrick Bagge, 92 , GIC
11.10 + 0.2 Kristian Kjærgaard, 91 , HGF
11.36 + 0.9 Lasse Aackermann, 92 , SAM

11.36 + 0.7 Tue Hvitved, 91 , EAF
11.64 - 2.4 Andreas T.Lundberg, 92 , TIF
11.66 + 0.2 Thomas Vestergaard,91 , VEJEN
11.72 + 0.2 Martin Christiansen,91 , VEJEN
11.79 + 0.9 Carsten Hermansen, 91 , EAF

manuel tid :
11.3 + 0.0 Emil Palme, 91 , GIC
11.6 + 0.0 Nicolaj Torstensen, 91 , GIF

Senior (91.4 cm)

52.31	Henrik Vincentsen, 74 , SPARTA	Østerbro	07.08
54.21	Andreas Bube, 87 , BAC	Østerbro	07.08
54.56	Christian Laugesen, 86 , KAM	Liberec	17.07
55.68	Niels Uth, 74 , 1900	Aabenraa	11.09
55.70	Jens Barslev, 78 , 1900	Østerbro	07.08
55.86	Esben Sørensen, 73, TIF	Østerbro	07.08
56.98	Mikkel Larsen, 81 , 1900	Østerbro	06.08
57.35	Mikkel Matzen, 87 , OA/OGF	Skive	01.08
57.68	Kenneth Nymand, 85, SAM	Skive	25.08
57.77	Esben Kryger, 80 , OA/OGF	Østerbro	06.08
57.81	Henrik Sandager, 84 , HGF	Herning	29.05
57.94	Henrik Larsen, 73 , AAC	Bagsværd	12.09
58.07	Jacob Riis, 84 , AAM	Randers	12.09
58.64	Rasmus Handest, 85, AAC	Bagsværd	15.08
59.03	Tommy Kraak, 67 , AAIG	Århus	25.07
59.17	Jesper Krøjgaard, 1900	Esbjerg	31.05
59.26	Anders Sækmose, 74 , VIF	Herning	29.05
59.28	Jens Rimstad, 82 , AKH	Skive	29.05
59.33	Frank d.Paoli , 74 , AGF	Esbjerg	31.05
59.89	Martin Stegemeyer, 81 , HVAM	Aabenraa	11.09
60.00	Rune F.Brix, 83 , AGF	Aabenraa	11.09
60.47	Michael Mørkboe, 71 , KIF	Aabenraa	11.09
60.57	Esben Bonde, 80 , VIF	Herning	12.09
60.68	Ahmed Khalif, 88 , 1900	Skive	29.05
61.17	Bo Lindholm, 71 , FIF	Bagsværd	09.05
61.28	Kåre Jensen, 72 , EAF	Esbjerg	31.05
61.45	Thomas Snorrason, 73, BAK	Hvidovre	21.08
61.67	Mathias Sørensen, 76 , AAM	Esbjerg	31.05
61.80	Mads Møller, 87 , DYBVAD	Herning	12.09
62.10	Alex Tesch, 80 , OA/OGF	Skive	29.05
62.30	Michael Andersen, 73 , KØGE	Køge	12.09
62.57	Mads Sabro, 87 , RFREJA	Randers	12.09
62.76	Anders Bøvling, 87 , SAM	Skive	01.08
62.79	Morten Larsen, 71, GIF	Bagsværd	12.09
63.21	Bjørn Knudsen, 61 , FIFH	Bagsværd	12.09
63.45	Jakob K.Jørgensen,68, 1900	Herning	12.09
63.52	Jakob Juul Rasmussen,72, HVAM	Østerbro	08.05
63.62	Jakob Buus, 82 , KAM	Bagsværd	12.09
63.71	Thomas Jensen, 72 , FIF	Køge	12.09
63.81	Esben Salomonsen, 83 , FRH	Hvidovre	05.09
64.20	Kenn Dyrbye, 74 , HIF	Bagsværd	09.05
64.25	Henrik Jensen, 78 , HEDEN	Skive	29.05
64.63	Simon Wilhelmsen, 84 , AAIG	Skive	29.05
65.87	Troels Troelsen, 45 , OA/OGF	Østerbro	09.07
67.63	Peter Jeppesen, 71 SAM	Skive	29.05
67.83	Claus Christensen, 68 , HEDEN	Herning	12.09
68.30	Lars Ågaard, 62 , AAIG	Århus	25.07
68.42	Rasmus Hansen, 77 , AGF	Randers	08.05
68.85	Mikkel Løvgren,82 , HG	Rønne	23.05
69.63	Preben Samallo, 77 , DYBVAD	Herning	29.05

manuel tid :

67.0	Mads Olsson, 78 , DYBVAD	Vejle	08.05

Alle Tiders Bedste

50.62	Lars Ingemann Nielsen,54,TIF	76
51.46	Bogdan Deoniziak, 68,Sparta (u)	94
51.50	Claus Hirsbro, 68, TIF	91
51.4	Erik Jarlnæs, 44, Holte	70
51.84	Jesper Have, 58, AAK	81
51.90	Tommy Jensen, 58, VIF	83
51.91	Kristian Strømgaard, 70, TIF	91
52.27	Olau Thomassen, 80, AAM	02
52.31	Henrik Vincentsen, 74, Sparta	04
52.35	Lars Warming, 63, 1900	93
52.44	Søren B Jensen,71, Sparta	02
52.51	Mads Mikkelsen, 77, 1900	96
52.60	Jørgen Troest, 58, KTA	84
52.62	Per Michelsen, 73, GULL	96
52.64	Poul Gundersen, 66, AKB	94
52.6	Ivan Hansen, 47, AKH	67
52.6	Ejvind Thorup, 45, Viborg	72
52.6	Bjørn Knudsen, 61, SKOVB	83
52.84	Martin Laursen, 60, Sparta	87
52.8	Jens E Nielsen, 42, BH	65
53.03	Brian Predstrup, 74, AAC	00
52.9	Ole Dorph Jensen, 18, KIF	43
52.9	Jesper Tørring, 47, SKOVB	72
53.10	Allan Mortensen, 72, OA	91
53.18	Leif E Nielsen, 57, GIC	75
53.19	Bernie Bengtsson, 62, Sparta	88
53.20	Per Handberg, 63, AFF	81
53.1	Frank R Larsen, 42, Køge	66
53.40	Martin Andersson, 66, GIF	86
53.3	Jørgen Lond, 41, GKI	65
53.50	Jens Peter Jensen,59,Holte	84
53.4	Steen Petersen, 47, HG	71
53.4	Peter Knudsen, 64, FRH	87
53.4	Lars Pedersen, 66, Sparta	87
53.62	Rene Amelund, 63, SØA	83
53.5	Walther Højbo, 46, RFreja	65
53.64	Esben Sørensen, 73, TIF	99
53.6	Svend-Erik Dreisig, 51, TIF	75
53.7	Henning Hansen, 43, OGF	64
53.7	Tom O Jensen, 60, EAF	85
53.90	Frank de Paoli, 74, AGF	94
53.91	Anders Sækmose, 74, Sparta	97
53.8	Preben Kristensen, 37, FIF	61
53.9	Søren Wille, 45,KIF	68
53.9	Rune Pedersen, 46, Hjorten	76
54.04	Per Krog, 59, HvIF	87
54.21	Andreas Bube, 87, BAC	04
54.1	Kristian Hansen, 58, SKOVB	80
54.1	Niels Uth, 74, KKFUM	93
54.33	Christian Nickelsen, 74, HvAM	99

Ungsenior (20-22 år)

57.81 Henrik Sandager, 84 , HGF
58.07 Jacob Riis, 84 , AAM
59.28 Jens Rimstad, 82 , AKH
60.00 Rune F.Brix, 83 , AGF
63.62 Jakob Buus, 82 , KAM

63.81 Esben Salomonsen, 83 , FRH
64.63 Simon W , 84 , AAIG
68.85 Mikkel Løvgren, 82 , HG

Junior (18-19 år)

54.56 Christian Laugesen, 86 , KAM
57.68 Kenneth Nymand, 85 , SAM
58.64 Rasmus Handest, 85 , AAC
70.64 Allan Petersen, 86 , KØGE

16-17 år (76.2 cm)

53.52 Andreas Bube , 87 , BAC
58.56 Mads Sabroe, 87 , RFREJA
59.45 Bjarke Himmelstrup, 87 , AGF
59.85 Mads Møller, 87 , DYBVAD
59.95 Anders Bøvling, 87 , SAM

60.21 Jonas Ellegaard, 88 , SPARTA
60.68 Ahmed Khalif, 88 , 1900
62.33 Mathias Andersen, 88 , AKH
72.19 Lennart Ridel, 87 , VIKING
88.01 Michael Trasborg, 87 , VIKING

300 m hæk

14 - 15 år (76.2 cm)

43.14 Morten vv.d.Keuer, 89 , FIFH
43.76 Jakob Hammeken, 89 , BAC
44.85 Gustav Christensen, 89 , HJA
44.88 Alexander Grevsen, 90 , VIDAR
46.27 Mads M.Hansen, 90 , OA/OGF

48.26 Jacob Morell, 90 , VIDAR
50.92 Mads Fedder, 90 , AAC

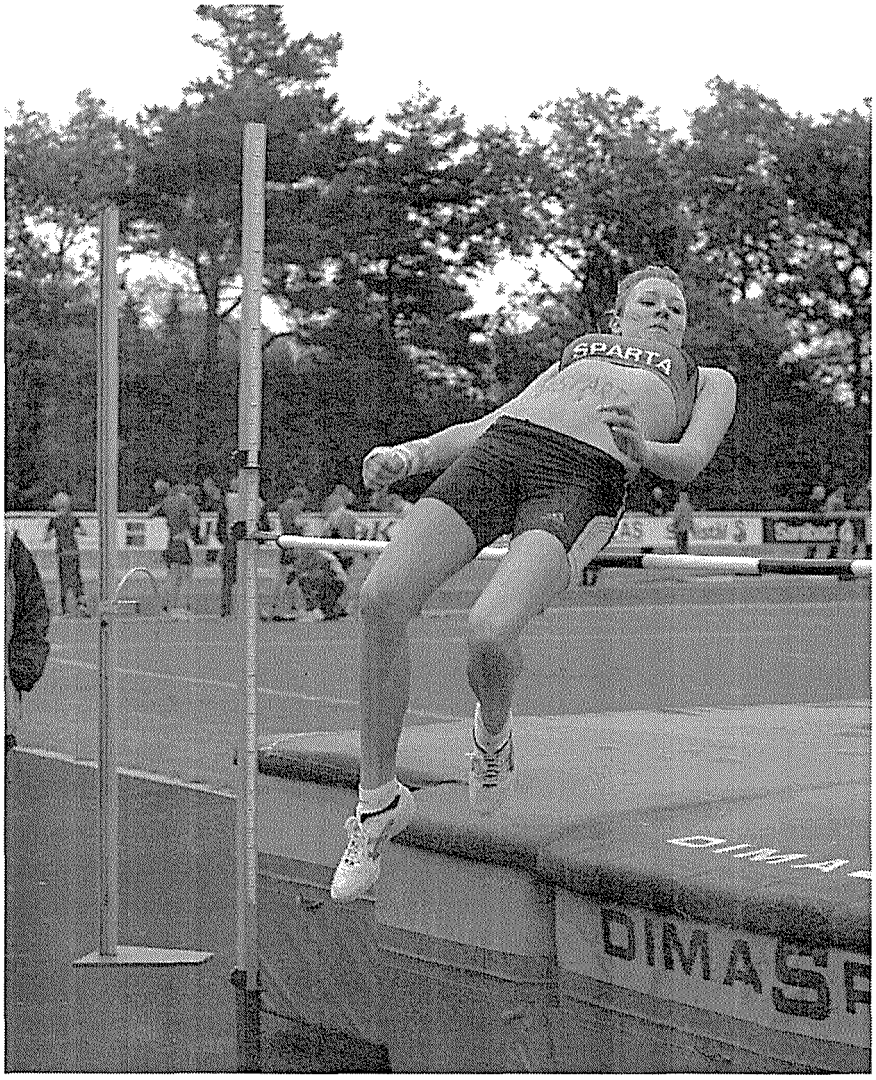

Højdespring, piger 19 år

DTU-holdkamp, finale

Fotograf : Erik Laursen

Senior

1.43.88	Wilson Kipketer,72,SPARTA	Rom	02.07
1.50.68	Jeppe Thomsen,77,SPARTA	Slovenien	29.05
1.51.64	Thomas H. Andesen,79,1900	Aabenraa	11.09
1.51.91	Nikolaj Sørensen,75,FIFH	Lyngby	06.06
1.53.12	Alladin Bouhania,84,1900	Watford	12.06
1.53.2	Rune Jensen,75,SPARTA	Skovvang	27.07
1.53.34	Jacob Carstensen,86,EAF	Århus	31.01
1.54.19	Jonas Sørensen,79,AGF	Aalborg	08.05
1.54.45	Mikkel Hjort Jensen,77,SPARTA (i)	Malmø	28.02
1.54.6	Emil Gundersen,76,TIF	Skovvang	27.07
1.54.74	Mikkel Blach,82,AGF	Århus	31.08
1.55.08	Jeppe Taunø Larsen,86,TIF	Hvidovre	05.09
1.55.12	Morten Munkholm,84,RFREJA	Hvidovre	05.09
1.55.87	Lars Bøgh,64,1900 (I)	Malmø	28.02
1.56.34	Søren Molbech,80,1900	Århus	18.05
1.56.36	Jesper H Andersen,76,1900	Skive	31.07
1.56.41	Brian Lindberg,84,KKFUM	Hvidovre	05.09
1.56.77	Martin Pedersen,75,SPARTA (i)	Malmø	28.02
1.56.9	Morten Nielsen,80,EAF	Esbjerg	17.08
1.57.05	Mikkel Kleis,80,AGF	Århus	31.08
1.57.31	Henrik Them Andersen,82,BAC	Bagsværd	14.08
1.57.47	Eddie Andersen,88,FIFH	Hilleød	10.08
1.57.87	Alexander Sørensen,86,AGF	Århus	18.05
1.58.01	John Kristensen,84,SPARTA	Hvidovre	05.09
1.58.24	Henrik Vincentsen,74,SPARTA (i)	Malmø	28.02
1.58.91	Jon T. Nielsen,86,KIF	Aabenraa	11.09
1.58.96	Anders Lysemose,83,HIF	Hvidovre	05.09
1.58.99	Martin Jørgensen,82,BAC	Øbro	08.05
1.59.11	Kim Nørgaard,66,BAC	Aabenraa	11.09
1.59.13	Johan Alwen,77,SPARTA	Lyngby	06.06
1.59.29	Jakob Hannibal,81,SPARTA	Øbro	02.07
1.59.38	Klaus Mortensen,83,1900	Hvidovre	05.09
1.59.50	Mads Hansen,83,1900	Øbro	06.08
1.59.77	Ulrik Heitmann,84,1900	Århus	18.05
1.59.89	Søren Fruerlund,88,1900	Århus	18.05
2.00.41	Kim Andersen,70,KøGE	Øbro	06.08
2.00.75	Andreas Bube,87,BAC	Tårnby	01.05
2.00.8	Karsten Nielsen,84,EAF	Esbjerg	17.08
2.00.85	Christian Cieslak,87,EAF	Århus	18.05
2.01.00	Kenneth Rasmussen,78,HIF	Tårnby	01.05
2.01.4	Thomas Jensen,72,FIF	Skovvang	27.07
2.01.49	Mikael Vilsbøll,78,AAM (i)	Malmø	28.02
2.01.56	Benjamin Wolthers,82,900 (i)	Malmø	28.02
2.01.59	Jonas Brandsbjerg,76,OAOGF	Aabenraa	11.09
2.01.59	Steffen Sørensen,85,SAM	Gøteborg	04.07
2.01.75	David Møller,80,AGF	Århus	18.05
2.01.9	Bo Abrahamsson,76,KIF	Greve	19.09
2.02.47	Jari Ikaheimonen,72,BLL (U-Fin)	Øbro	28.05
2.02.55	Kim Petersen,79,,OAOGF	Odense	09.05
2.02.64	Asger Sverrild,83,HVAM	Aabenraa	11.09

Alle Tiders Bedste

1.41.11	Wilson Kipketer, 72, Sparta (u)	97
1.46.47	Robert K Andersen,72,KIF,Sparta	97
1.47.1	Sven-Erik Nielsen, 51, HIF	74
1.47.5	Gunnar Nielsen, 28, KIF	55
1.47.5	Gerd Larsen, 42, HADIF	71
1.47.9	Ruben Sørensen, 54, RFreja	75
1.48.1	Tom B Hansen, 48, SKOVB	75
1.48.19	Lars Bøgh, 64, 1900	87
1.48.20	Niels-Ole Lindberg, 67, 1900	93
1.48.41	Jakob Møller Jensen,71,TIF	94
1.48.62	Hans Chr. Jensen, 57, SKOVB	81
1.48.65	Jan Fl. Nielsen, 63, HvIF	84
1.48.66	Jens Østengaard, 62, Sparta	87
1.48.68	Mogens Guldberg,63,Sparta	88
1.48.8	Preben Glue, 45, Århs.Fremad	67
1.48.8	Niels Kahlke, 49, BH	71
1.48.9	Niels Holst-Sørensen, 22,KIF	43
1.49.14	Hans EN Rasmussen,62,PI	87
1.49.50	Rasmus Steentoft, 70, AGF	92
1.49.6	Lars Ingemann Nielsen,54,TIF	76
1.49.63	Jan Dalsgaard, 71, TIF	95
1.49.7	Gunnar Bergsten, 20, KIF	43
1.49.71	Jan Friedli, 66, TIF (u)	88
1.50.1	Wigmar Pedersen, 46, AGF	71
1.50.16	Jesper Carlsen, 57, Holte	86
1.50.29	Jacob J Gliese, 72, Sparta	98
1.50.3	John Vogt, 44, SKOVB	68
1.50.3	Erik Jørgensen, 51, AGF	73
1.50.4	Jørgen Troest, 58, KTA	77
1.50.44	Jeppe A Thomsen, 77, Sparta	03
1.50.6	Egon Nielsen, 43, IFK AA	66
1.50.6	Frank Foli-Andersen,51, KTA	74
1.50.6	Bo Nytofte, 49, AK73	75
1.50.69	Klaus N Andersen,60, FRH	87
1.50.85	Hans Kr. Hoffmann, 57, PI	84
1.50.85	Paw Nielsen, 76, 1900	00
1.50.90	Michael Christiansen, 67, KIF	90
1.51.0	Herluf Christensen, 24, HGF	48
1.51.0	Jens Olsen, 51, AK73	77
1.51.1	Benny Stender,36, IFK Aalb	59
1.51.2	Kurt Christiansen, 40, GIC	62
1.51.25	Nikolaj Sørensen, 75, FIFH	99
1.51.3	Ole Kronstrand, 42, Vejgård	65
1.51.32	Henrik Kunst, 67, SAK77	88
1.51.4	Erik Jørgensen, 20, HIF	47
1.51.4	Richard Kermode, 55, Holte (u)	81
1.51.4	Erik Hammershøj, 55, SAM	82
1.51.41	Kim Nielsen, 57, GULL	80
1.51.5	Peter Westh, 62, NA80	81
1.51.5	Mogens W Olsen, 63, AKD	87

Ungsenior (20-22 år)
1.53.12 Alladin Bouhania,84,1900
1.54.74 Mikkel Blach,82,AGF
1.55.12 Morten Munkholm,84,RFREJA
1.56.41 Brian Lindberg,84,KKFUM
1.57.31 Henrik Them Andersen,82,BAC

1.58.01 John Kristensen,84,SPARTA
1.58.96 Anders Lysemose,83,HIF
1.58.99 Martin Jørgensen,82,BAC
1.59.38 Klaus Mortensen,83,1900
1.59.50 Mads Hansen,83,1900

1.59.77 Ulrik Heitmann,84,1900
2.00.8 Karsten Nielsen,84,EAF
2.01.56 Benjamin Wolthers,82,900 (i)
2.02.64 Asger Sverrild,83,HVAM
2.04.91 Martin Gram,82,SAM

Junior (18-19 år)
1.53.83 Jacob Carstensen,86,EAF
1.55.08 Jeppe Taunø Larsen,86,TIF (i)
1.57.87 Alexander Sørensen,86,AGF
1.58.91 Jon T. Nielsen,86,KIF
2.01.59 Steffen Sørensen,85,SAM

2.02.9 Michael Schmidt,85,KIF
2.03.5 Peter Raffalt,85,Køge
2.04.12 Jesper Bonde Laursen,86,DELTA
2.04.21 Christian Heinen,85,TIF
2.05.75 Rasmus Kristiansen,86,KORSØR

2.06.50 Jeppe Skriver Madsen,85,RRA
2.06.90 Paw Daugaard,86,KKFUM
2.07.90 Rasmus Handest,85,AAC
2.09.1 Thomas Madsen,85,AGF

16-17 år
1.57.47 Eddie Andersen,88,FIFH
1.59.89 Søren Fruerlund,88,1900
2.00.75 Andreas Bube,87,BAC
2.00.85 Christian Cieslak,87,EAF
2.03.24 Rolf Madsen,88,AAM

2.06.28 Kristoffer De Linde,87,1900 (i)
2.06.9 Andreas Tikkanen,87,TIF
2.07.00 Mads Mathiesen,87,KIF
2.07.32 Morten Jespersen,88,RRA
2.08.85 Ahmed Khalif,88,1900

2.09.2 Michael T. Jensen,87,KKFUM
2.10.06 Matthias Andersen,88,AKH
2.11.34 Matthias Reedtz,87,TIF
2.11.83 Mads Middelboe,88,RRA (i)
2.12.41 Mads Møller,87,DYBVAD

12-13 år
2.23.4 Jesper Lycke,91,AAIG
2.27.26. David Korczynski,91,SPARTA
2.28.2 Dan Rosen Madsen,91,AAIG
2.29.0 Jonas Jørgensen,91,DELTA
2.30.0 Mads Tarsbøl,92,DELTA

2.30.56 Nikolaj Jensen,91,SAM
2.32.47 Ole Rauff Hansen,91,SIF
2.33.42 Pichkeft Abdullah,92,HANST
2.33.7 Martin Rasmussen,91,DIF
2.34.0 Christian Bank,91,AAIG

2.34.5 Jack George,91,HELLAS
2.34.51 Andreas Bergmann,91,ALLER
2.36.5 Alexander Lund Nielsen,91,BLL
2.36.73 David Olsen,91,HIF
2.37.0 Asbjørn Granberg,91,AAIG

600 m
1.42.14 Martin Rasmussen,91,DIF
1.44.30 Mikkel Albrechtsen,91,RRA
1.44.34 Nikolaj Jensen,91,SAM
1.44.58 David Korczynski,91,SPARTA
1.45.04 Mathias Guldberg,91,1900

1.46.4 Thomas Andersen,91,OA/OGF
1.46.47 Dan Rosen Madsen,91,AAIG
1.48.35 Emil Palme,91,GLOSTRUP
1.48.38 Simon Holsig,91,1900
1.49.13 Ole Rauff Hansen,91,SIF

1.49.3 Andreas Milling,91,OA/OGF
1.49.80 Lasse Lindbjerg,92,GIF
1.49.97 Rasmus Haahr,92,SIF
1.50.80 Lasse Aackmann,92,SAM
1.54.0 Jesper Bjørn,91,VEJEN

Senior

2.50.8	Søren Helmer,74,FRH	Holbæk	21.09
2.53.80	Torben Rauff Hansen,90,SAM	Buxtehude	29,05
2.51.3	Søren Brasen,84,FRH	Holbæk	21.09
2.53.95	Kasper Skovgaard,88,VIKING	Rønne	15.06
2.55.77	Anders Borggård,89,SAM	Buxtehude	29,05
2.55.8	Mads Rasmussen,88,KORSØR	Motala	27,07
2.56.58	Rasmus Mygind,89,RFREJA	Buxtehude	29,05
2.57.22	Peter F. Mwamoto,90,RINGK	Buxtehude	29,05
2.58.14	Anders Nygaard,89,VIF	Buxtehude	29,05
2.59.22	Andreas Sabroe,89,RFREJA	Buxtehude	29,05
3.00.02	Jannick Marker,89,VIKING	Rønne	15.06

Alle Tiders Bedste

2.14.96	Wilson Kipketer, 72, Sparta (i)	00
2.18.2	Tom B Hansen, 48, SKOVB	75
2.18.3	Sven-Erik Nielsen, 51, HIF	74
2.19.03	Lars Bøgh, 64, 1900	91
2.19.3	Ruben Sørensen, 54, RFeja	79
2.19.76	Robert K Andersen,72,KIF (u)	95
2.20.2	Mogens Guldberg,63,TIF	84
2.20.5	Gunnar Nielsen, 28, KIF	55
2.21.0	Hans Chr. Jensen, 57, SKOVB	81
2.21.2	Gerd Larsen, 42, HADIF	68
2.21.22	Jens Østengaard, 62, Sparta	82
2.21.67	Niels Kim Hjorth, 59, SAM	86
2.21.9	Niels Kahlke, 49, BH	73
2.22.0	Bo Nytofte, 49, AK73	74
2.22.2	Richard Kermode,55,Holte (u)	81
2.22.8	Anders Vedel, 65, AFF	81
2.23.45	Jan Friedli, 66, TIF (u)	87
2.23.6	Niels Holst-Sørensen, 22,KIF	44
2.23.60	Rasmus Steentoft, 70, AGF	94
2.23.7	Erik Hammershøj, 55, SAM	83
2.23.8	Benny Stender,36, IFK Aalb	59
2.23.8	Mads T Jensen,60, AGF	83
2.23.9	Peter Westh, 62, NA80	81
2.24.2	Kim Nielsen, 57, GULL	80
2.24.2	Hans Kr. Hoffmann, 57, PI	84
2.24.3	Jens Olsen, 51, AK73	73
2.24.4	Gert Kærlin, 50, AK73	74
2.24.5	Kurt Thor Straten, 56, SAM	81
2.24.6	Claus Scharnberg J, 57,KIF	84
2.24.7	Egon Nielsen, 43, IFK Aalb	66
2.24.8	Preben Glue, 45, ÅFR	66
2.24.8	Lars Aagaard, 64, OGF	87
2.25.1	Claus Petersen, 57, AIK95	80
2.25.1	Jan Fl. Nielsen, 63, HvlF	84
2.25.2	Ole Hjorth, 51, Fr.O	73
2.25.24	Jacob J Gliese, 72, Sparta	95
2.25.3	Carl Carlsen, 53, GIC	76
2.25.6	Morten Rand, 62, AK73	83
2.25.7	Henning Nielsen, 46, IFK Aalb	66
2.25.87	Paw Nielsen, 76, 1900	97
2.26.0	Peter Holmquist, 53, ÅFr.	77
2.26.0	Henning Brandt, 60, AK73	81
2.26.1	Karl Åge Søltoft, 49, HG	72
2.26.2	Kjeld Roholm, 33, BH	58
2.26.2	Kurt Christiansen, 40, GIC	62
2.26.3	Svend Erik Kristensen,56,ATL	77
2.26.57	Jesper H Andersen, 76, 1900	01
2.26.6	Leif Nielsen, 52, VAC	79
2.26.6	Henning Overgård, 58, AGF	80
2.26.6	Stig Nørgaard, 61, 1900	86

Junior (18-19 år)
3.28.8 Rasmus K. Hjorth,85,IKO

16-17 år
2.53.95 Kasper Skovgaard,88,VIKING
2.55.8 Mads Rasmussen,88,KORSØR
3.18.62 Nikolaj Laursen,88,AAIG
3.19.0 Stefan Olsen,87,DELTA
3.29.0 Søren R. Andersen,88,IKO

14-15 år
2.53.80 Torben Rauff Hansen,90,SAM
2.55.77 Anders Borggård,89,SAM
2.57.22 Peter F. Mwamoto,90,RINGK
2.56.58 Rasmus Mygind,89,RFREJA
2.58.14 Anders Nygaard,89,VIF

2.59.22 Andreas Sabroe,89,RFREJA
3.00.02 Jannick Marker,89,VIKING
3.10.1 Miko Olsen,90,,KORSØR
3.19.12 Alexander Falkentoft,90,SPARTA
3.19.36 Thomas Sørensen,89,AAC

3.24.4 Christian Blank,90,AAIG
3.25.81 Jonas Tynell,89,ALLERØD
3.29.2 Oskar Kurtzweil,90,KIF
3.31.0 David Gunnarson,90,HANST
3.40.1 Thomas Primdahl,90,RAK
2.51.3 Søren Brasen,84,FRH

12-13 år
3.13.22 Simon Holsig,91,1900
3.13.73 Thomas Andersen,91,OAOGF
3.13.88 Mathias Guldberg,91,1900
3.14.4 Mikkel Albrechtsen,91,RRA
3.15.48 Dan Rosen Madsen,91,AAIG

3.16.7 Nikolaj Jensen,91,SAM
3.18.39 Mathias Krstiansen,91,HJA
3.19.2 Ole Rauff Hansen,91,SIF
3.19.51 Tonnie Anaphat Suphaphat,91,AAM
3.19.54 Morten Brede,91,SAK77 (i)

3.20.17 Morten Juul,91,EAF
3.20.47 Rasmus Haahr,92,SIF
3.21.16 Henrik Rasmussen,91,SAK77
3.21.49 David Korczynski,91,SPARTA
3.24.4 Christian Blank,91,AAIG

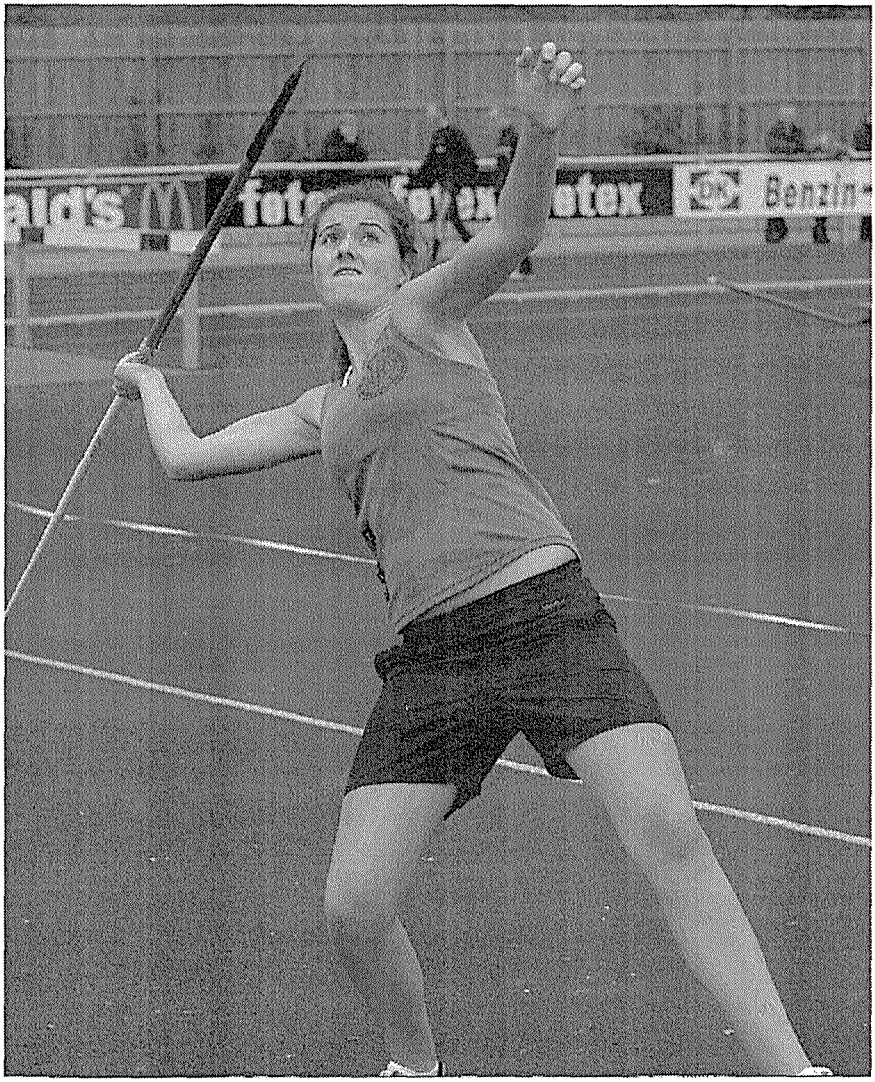

Spydkast, piger 15 år

DTU-holdkamp, finale

Fotograf : Erik Laursen

Senior

3.47.49	Robert K. Andersen,72,SPARTA	Reykjavik	19.06
3.49.09	Steen Walter,75,SPARTA	Watford	12.06
3.49.39	Jeppe Thomsen,77,SPARTA	Tampere	07.07
3.51.66	Rune Jensen,75,SPARTA	Odense	28.08
3.52.11	Jonas Sørensen,79,AGF	Odense	28.08
3.52.24	Mikkel Kleis,80,AGF	Odense	28.08
3.53.34	Jesper Faurschou,83,HLK	Århus	03.08
3.53.40	Brian Lindberg,84,KKFUM	Odense	28.08
3.53.43	Kent Sørensen,74,SPARTA	Øbro	07.08
3.53.83	Flemming Bjerre,69,AGF	Århus	03.08
3.54.04	Henrik Them Andersen,82,BAC	Øbro	07.08
3.54.6	Mikkel Blach,82,AGF	Århus	03.08
3.55.98	Morten Munkholm,85,RFREJA	Odense	28.08
3.58.19	Alladin Bouhania,84,1900	Aabenraa	12.09
3.58.28	Anders Lysemose,83,HIF	Hvidovre	04.09
3.58.95	Martin Jørgensen,82,BAC	Øbro	07.06
4.00.2	Jesper H Andersen,76,1900	Århus	03.08
4.00.47	Kenneth Rasmussen,78,HIF	Watford	12.06
5.00.57	Kim Godtfredsen,66,SPARTA (i)	Malmø	29.02
4.00.9	Mohammed Bashir Kolding,84,KKFUM	Århus	03.08
4.01.07	Alexander Sørensen,86,AGF	Hvidovre	04.09
4.01.29	Jakob Hannibal,81,SPARTA	Øbro	07.06
4.02.97	Søren Molbech,80,1900	Aalborg	08.05
4.04.40	Jari Ikaheimonen,72,BLL (i) (u-FIN)	Malmø	29.02
4.05.56	Nicholas W. Skov,79,1900	Øbro	07.08
4.05.56	Thomas Jensen,72,FIF	Øbro	07.08
4.05.90	Anders Ejby-Ernst,80,OAOGF	Aalborg	08.05
4.06.05	Bo Abrahamsson,76,KIF	Aabenraa	12.09
4.06.10	Ahmed Kalif,88,1900	Gøteborg	03.07
4.06.61	Bjarke H. Eriksen,77,AGF (i)	Malmø	29.02
4.06.71	Bogi Lenvig,81,SPARTA	Malmø	25.01
4.07.21	Nikolaj Sørensen,75,FIFH	Bagsværd	12.09
4.07.26	Shlomo Azoulay,63,AAC	Århus	26.07
4.07.9	Karsten Nielsen,84,EAF	Århus	03.08
4.08.12	Jonas Brandsbjerg,76,OAOGF	Odense	09.05
4.08.72	Tommy Jensen,82,AAM	Øbro	07.08
4.08.74	John Kristensen,84,SPARTA	Aabenraa	12.09
4.09.01	Lars Bøgh,64,1900	Århus	26.07
4.09.3	Claus Bugge,70,OAOGF	Esbjerg	31.05
4.10.06	Michael Schmidt,85,KIF	Øbro	09.07
4.10.13	Benjamin Wolthers,82,1900	Hvidovre	04.09
4.10.29	David Møller,80,AGF	Århus	27.05
4.10.45	Kim Andersen,70,KØGE	Bagsværd	14.08
4.11.47	Steffen Hejlskov,87,RFREJA	Hvidovre	05.09
4.11.83	Klaus Mortensen,83,1900	Århus	10.06
4.12.39	Brian Dåsbjerg,76,SPARTA	Aabenraa	22.09
4.12.61	Kim Petersen,79,OAOGF	Århus	10.06
4.12.71	Christian Clausen,76,SPARTA	Øbro	09.07
4.13.02	Troels B. Clausen,79,SPARTA	Øbro	09.07
4.13.11	Klaus Hansen,66,AGF	Aalborg	08.05

Alle Tiders Bedste

3.31.17	Robert K Andersen,72,Sparta	97
3.35.03	Mogens Guldberg,63,Sparta	90
3.36.01	Niels Kim Hjorth, 59, SAM	86
3.36.8	Tom B Hansen, 48, SKOVB	73
3.37.63	Lars Bøgh, 64, 1900	92
3.39.4	Gerd Larsen, 42, HADIF	72
3.39.6	Ruben Sørensen, 54, RFreja	79
3.40.8	Gunnar Nielsen, 28, KIF	55
3.42.08	Jan Friedli, 66, TIF (u)	88
3.42.4	Preben Glue, 45, Årh.Fremad	67
3.42.78	Stig Nørgaard, 61, 1900	86
3.42.8	Allan Zachariasen, 55, Fr.O	85
3.42.80	Wilson Kipketer, 72, Sparta (u)	93
3.43.2	Gert Kærlin, 50, AK73	73
3.43.30	Paw Nielsen, 76, 1900	00
3.43.88	Lars Bang, 66, KIF	91
3.44.29	Jens Østengaard, 62, Sparta	91
3.45.1	Bo Nytofte, 49, AK73	79
3.45.2	Sven-Erik Nielsen, 51, HIF	71
3.45.6	Mads T Jensen,60, 1900	84
3.45.60	Torkil Høg, 70, TIF	94
3.45.6	Peter Madsen, 77, Sparta	02
3.45.64	Jens K Larsen, 69, TIF	92
3.45.76	Claus Scharnberg J, 57,KIF	84
3.45.8	Henning Brandt, 60, AK73	81
3.45.9	Walther Bruun Jensen,35,OGF	59
3.46.0	Niels Kahlke, 49, BH	73
3.46.03	Rasmus Steentoft, 70, AGF	92
3.46.2	Henrik Jørgensen, 61, Herlev	82
3.46.25	John Sørensen, 59, GIC	90
3.46.33	Jakob Møller Jensen,71,TIF	95
3.46.4	Wigmar Pedersen, 46, AGF	71
3.46.59	Lars Aagaard, 64, OGF	84
3.46.7	Benny Stender,36, IFK Aalb	58
3.46.7	Flemming Jensen, 58, Herlev	83
3.47.04	Dennis Jensen, 69, Sparta	01
3.47.1	Kurt Thor Straten, 56, SAM	81
3.47.37	Kent Sørensen, 74, 1900	00
3.47.4	Jørgen Dam, 41, Viborg	64
3.47.5	Jens Olsen, 51, AK73	79
3.47.6	Jørn Laucnborg, 44, Fr.O	73
3.47.67	Anders Munch, 66, SAK77	87
3.47.7	Ole S Mortensen,45, RFr.	66
3.47.7	Ole Hjorth, 51, Fr.O	73
3.47.77	Flemming Bjerre, 69, AGF	00
3.47.84	Kim Godtfredsen, 66, Sparta	00
3.47.9	Egon Nielsen, 43, IFK Aalb	63
3.47.97	Jan Dalsgaard, 71, TIF	95
3.48.0	Jørgen Holt, 47, Åfremad	74
3.48.08	Thomas Sørensen, 63, Køge	84

Ungsenior (20-22 år)

3.53.3 Jesper Faurschou,83,HLK
3.53.40 Brian Lindberg,84,KKFUM
3.54.04 Henrik Them Andersen,82,BAC
3.54.6 Mikkel Blach,82,AGF
3.58.19 Alladin Bouhania,84,1900

3.58.28 Anders Lysemose,83,HIF
3.58.95 Martin Jørgensen,82,BAC
4.00.9 Mohammed Bashir,84,KKFUM
4.07.9 Karsten Nielsen,84,EAF
4.08.72 Tommy Jensen,82,AAM

4.08.74 John Kristensen,84,SPARTA
4.10.13 Benjamin Wolthers,82,1900
4.11.83 Klaus Mortensen,83,1900
4.16.01 Mads Hansen,83,1900
4.17.32 Martin Gram,82,SAM

Junior (18-19 år)

3.55.98 Morten Munkholm,85,RFREJA
4.01.07 Alexander Sørensen,86,AGF
4.10.06 Michael Schmidt,85,KIF
4.14.91 Thomas Madsen,85,AGF
4.15.20 Peter Raffalt,85,KØGE

4.17.57 Jacob Carstensen,86,EAF (i)
4.21.61 Paw Daugaard,86,KKFUM
4.23.06 Jeppe Skriver Madsen,85,RRA
4.23.41. Christian Heinen,85,TIF
4.25.95 Jeppe Taunø Larsen,86,TIF

4.26.49 Jon T. Nielsen,86,KIF
4.32.95 Steffen Sørensen,85,SAM
5.33.97 Peter Søgaard,84,GULL
4.47.45 Rasmus Staghøj,85,AKH
4.29.48. Rasmus Kristiansen,KORSØR

16-17 år

4.06.10 Ahmed Kalif,88,1900
4.11.47 Steffen Hejlskov,87,RFREJA
4.18.95 Søren Fruerlund,88,1900
4.19.08 Michael T. Jensen,87,KKFUM
4.20.56 Christian Cieslak,87,EAF (i)

4.19.77 Andreas Tikkanen,87,TIF
4.20.80 Eddie Andersen,88,FIFH (i)
4.24.90 Mads Mathiesen,87,KIF
4.26.00 Emil Hansen,87,VIDAR
4.27.27 Andreas Bube,87,BAC

4.29.19 Casper Skovgaard,88,VIKING
4.34.37 Mads Rasmussen,88,KORSØR
4.34.56 Rolf Madsen,88,AAM
4.40.32 Jeppe Kristiansen,88,KORSØR
4.45.18 Andreas B. Madsen,87,HIF

14-15 år

4.23.92 Steffen Falch Larsen,89,BLL
4.25.69 Rasmus Mygind,89,RFREJA
4.27.55 Carsten Paysen,89,AGF
4.27.70 Flemming Eriksen,89,DIF
4.28.82 Anders Nygaard,89,VIF

4.29.43 Mads Morsø Hansen,90,OAOGF
4.33.87 Frederik Jonassen,89,HIF
4.35.90 Mike Olsen,90,KORSØR
4.36.22 Torben Rauff Hansen,90,SAM
4.36.71 Bertil Beck,89,HOLTE

4.36.96 Ole Hesselbjerg,90,SPARTA
4.37.47 Jannik Marker,89,VIKING
4.37.49 Peter Francis Mvamoto,90,RINGK
4.37.91 Tobias Sømod,89,1900
4.38.23 Andreas Sabroe,89,RFREJA

12-13 år

5.10.71 Jack George,91,HELLAS
5.13.49 David Korezynski,91,SPARTA
5.20.95 David Olsen,91,HIF
5.26.72 Mathias Guldberg,91,1900
5.28.20 Sebastian Bro,92,AGF (i)

5.44.58 Mathias Fliis-Madsen,91,ØB
5.47.67 Alexander Lund Nielsen,91,BLL

Senior

6.02.68	Ahmed Khalif,88,1900	Aabenraa	02.10
6.34.69	Rolf Røgild Madsen,88,AMM	Aabenraa	02.10

Ungsenior (20-22 år)

7.21.33	Rune Brust,84,HGF

16-17 år

6.02.68	Ahmed Khalif,88,1900
6.34.69	Rolf Røgild Madsen,88,AMM

14-15 år

7.48.71	Thomas Primdahl,89,RAK

12-13 år

8.10.26	Henrik Rasmussen,91,SAK77

Alle Tiders Bedste

4.59.56	Mogens Guldberg,63,Sparta	87
5.05.49	Robert K Andersen,72,Sparta(u)	95
5.06.6	Tom B Hansen, 48, SKOVB	75
5.07.45	Lars Bøgh, 64, 1900	91
5.13.6	Jørgen Dam, 41, Viborg	64
5.14.4	Gerd Larsen, 42, AAIG	75
5.15.6	Jørn Lauenborg, 44, Fr.O	72
5.16.11	Niels Kim Hjorth, 59, SAM	86
5.16.2	Allan Zachariasen, 55, Fr.O	86
5.16.9	Ole Hansen, 63, 1900	83
5.17.67	Kent Sørensen, 74, 1900	96
5.18.2	Mads T Jensen,60, 1900	84
5.18.3	Stephan Jensen, 63, BAK	90
5.18.4	Sven-Erik Nielsen, 51, HIF	74
5.18.4	Gert Kærlin, 50, AK73	75
5.18.4	Ruben Sørensen, 54, RFreja	76
5.18.8	Karl Åge Søltoft, 49, HG	74
5.18.83	Stig Nørregård, 61, 1900	91
5.19.02	Flemming Bjerre, 69, AGF	99
5.19.78	Klaus Hansen, 66, AGF	00
5.19.8	Steen Svejdahl, 42, HvIF	66
5.19.8	Preben Glue, 45, ÅFR	67
5.20.4	Steen Jensen, 45, GIC	67
5.20.4	Peer Bagge, 53, Korsør	74
5.20.9	Anders Munch, 66, SAK77	90
5.21.0	Peter Helmer, 47, FRH	73
5.21.0	Erik Hammershøj, 55, SAM	83
5.21.6	Aage Poulsen, 19, HIF	45
5.21.6	Flemming Kempel, 48, RKFUM	70
5.21.6	Wigmar Pedersen, 46, AGF	70
5.21.9	Lars Bang, 66, KIF	93
5.22.0	Erik St. Laursen, 51, RFreja	73
5.22.4	Lars Aagaard, 64, OGF	84
5.23.2	Kenneth Andreasen,63,Fr.O	84
5.23.8	Claus Børsen, 40, AGF	64
5.24.10	Per M Hansen, 69, 1900	90
5.24.4	Henning Nielsen, 46, IFK Aalb.	68
5.24.6	Poul Thomsen, 35, IFK Aalb.	58
5.24.6	Niels Nielsen, 36, Viborg	60
5.25.0	Rudolf Thalund, 37, HGF	68
5.25.14	Klaus Hansen, 66, AGF	91
5.25.19	Kim Godtfredsen, 66, Sparta	94
5.25.2	Ole S Mortensen,45, RFr.	66
5.25.4	Erik Jørgensen, 20, HIF	51
5.25.4	Dan Michaelsen, 49, HADIF	73
5.25.6	Søren Romby, 42, AGF	68
5.25.8	Ib Planck, 30, FIF	53
5.25.8	Kjeld N Jensen, 59, BH	85
5.26.6	Egon Nielsen, 43, IFK Aalb	66
5.27.2	Kim Birk Jensen, 63, Sparta	85

Senior

8.09.88	Flemming Bjerre,69,AGF (i)	Tammerfors	14.02
8.09.98	Robert K Andersen,72,SPARTA (i)	Malmø	02.08
8.12.24	Steen Walter,75,SPARTA	Øbro	20.08
8.15.35	Jesper Faurschou,83,HLK	Lyngby	06.06
8.17.44	Kent Sørensen,74,SPARTA	Lyngby	06.06
8.20.25	Mohammed Bashir,84,KKFUM	Malmø	02.08
8.21.07	Henrik Them Andersen,82,BAC	Malmø	02.08
8.24.57	Kim Godtfredsen,66,SPARTA (i)	Malmø	28.02
8.25.33	Dennis Jensen,69,SPARTA	Reykjavik	19.06
8.28.14	Rolf Knudsen,73,BLL	Lyngby	06.06
8.32.47	Anders Ejby-Ernst,80,OA/OGF (i)	Malmø	28.02
8.32.83	Brian Lindberg,84,KKFUM	Øbro	20.08
8.32.99	Laust Bengtsen,74,1900 (i)	Malmø	28.02
8.33.06	Anders Lysemose,83,HIF (i)	Malmø	28.02
8.34.01	Rune Jensen,75,SPARTA	Øbro	20.08
8.36.35	Bjarke H. Eriksen,77,AGF	Århus	10.06
8.37.21	Kenneth Rasmussen,78,HIF	Øbro	20.08
8.39.20	Mikkel Kleis,80,AGF	Lyngby	06.06
8.39.30	Carsten Jørgensen,70,BLL	Skovvang	15.06
8.39.78	David Møller,80,AGF	Århus	10.06
8.39.95	Morten Munkholm,85,RFREJA	Lyngby	06.06
8.42.02	Frank Jensen,73,BLL	Odense	28.08
8.42.30	Rasmus Henning,75,TRI4	Århus	20.03
8.43.17	Bogi Lenvig,81,SPARTA (i)	Gøteborg	21.02
8.50.59	Anders Gudme,71,AAC	Tårnby	01.05
8.50.81	Ulrik Heitmann,84,1900	Århus	04.05
8.51.93	Michael T. Fischer,72,SPARTA	Skovvang	15.06
8.52.31	Mads Jacobsen,67,BLL	Lyngby	06.06
8.52.95	Kari S. Karlsson,86,SPARTA	Lyngby	06.06
8.53.01	Martin Jørgensen,82,BAC	Tårnby	01.05
8.53.33	Thomas Jensen,72,FIF	Lyngby	06.06
8.53.63	Bo Abrahamsson,76,KIF	Øbro	20.08
8.55.45	Thomas Madsen,85,AGF	Århus	03.08
8.56.46	Søren Dalsgaard,77,AGF	Århus	03.08
8.56.71	Torben J. Nielsen,67,VIKING	Øbro	20.08
8.57.0	Casper Dam,82,1900	Århus	03.08
8.58.74	Jakob D. Jensen,77,BLL	Skovvang	15.06
8.59.06	Søren Molbech,80,1900 (i)	Malmø	28.02
8.59.5	Henrik Lassen,68,AGF	Århus	20.03
9.00.82	Michael Schmidt,85,KIF	Skovvang	15.06
9.01.00	Jeppe Farsøht,78,HLK	Århus	03.08
9.01.02	Torben T.Pedersen,71,KIF	Skovvang	15.06
9.01.92	Lars Svinth,72,ÅFR (i)	Malmø	28.02
9.02.53	Claus Damgaard,72,TIF	Skovvang	15.06
9.04.48	Karsten Nielsen,84,EAF	Århus	10.06
9.05.14	Martin Jacobsen,77,AGF	Øbro	20.08
9.05.79	Lasse S.Jacobsen,75,BAC	Skovvang	15.06
9.09.82	Christian Clausen,76,SPARTA	Odense	28.08
9.10.85	Peter Helle,66,SPARTA	Odense	28.08
9.11.9	Tonny Pedersen,78,KIF	Rønne	12.08

Alle Tiders Bedste

7.43.78	Mogens Guldberg, 63, Sparta	89
7.46.30	Niels Kim Hjorth, 59, SAM	83
7.52.09	Dennis Jensen, 69, Sparta	01
7.52.4	Gert Kærlin, 50, AK73	73
7.52.47	Robert K Andersen,70,Sparta (i)	97
7.54.0	Allan Zachariasen,55,OFreja	81
7.55.92	Henrik Jørgensen, 61, Herlev	82
7.56.8	Jørn Lauenborg, 44, OFreja	73
7.57.21	Flemming Bjerre, 69, AGF	00
7.57.6	Tom B Hansen, 48, SKOVB	73
7.57.60	Stig Nørgaard, 61, 1900	87
7.58.89	Keld Johnsen, 50, SAM	82
8.00.91	Ole Hansen, 63, 1900	86
8.02.98	Thomas Sørensen,63, Sparta	86
8.03.12	Christian Olsen,74,Sparta	00
8.03.51	John Christiansen,64, KIF	86
8.04.0	Flemming Kempel,47,RKFUM	70
8.05.4	Karl Åge Søltoft, 49, HG	73
8.06.25	Torkil Høg, 70, TIF (i)	95
8.06.9	Ruben Sørensen,54, RFreja	79
8.07.0	Jørgen Dam, 41, Viborg	64
8.07.41	Mads T Jensen, 60, 1900	85
8.07.46	Peder Troldborg, 63, Sparta	93
8.07.90	Karsten Hald Nielsen,47,AGF	77
8.08.1	Flemming Jensen, 58, Herlev	83
8.08.35	Kent Sørensen, 74, 1900	00
8.08.4	Ole Hjorth, 51, OFreja	73
8.08.61	Paw Nielsen, 76, 1900	00
8.08.63	Lars Bang, 66, KIF	92
8.09.39	Kenneth Andreasen, 63, Ofreja (i)	85
8.09.5	Kim Godtfredsen, 66, Sparta	96
8.10.4	Steen Svejdahl, 42, Sparta	68
8.10.4	Klaus Hansen, 66, SKOVB	94
8.10.6	Gerd Larsen, 42, AAIG	74
8.11.2	Jan Lang, 70, AGF	94
8.11.6	Wigmar Pedersen,46,AGF	72
8.12.0	Søren Romby, 42, AGF	68
8.12.00	Claus S Jensen,52,KIF (i)	84
8.12.6	Gunnar Nielsen, 28, KIF	56
8.12.79	Bent Povlsen, 61,AK73 (i)	84
8.13.0	Bo Nytofte, 49, AK73	79
8.13.6	Sigfred Kristensen,41, Skive IK	68
8.14.10	Carsten Jørgensen, 70, FAK (i)	92
8.14.2	Ib Planck, 30, FIF	53
8.14.2	Lars Bo Sørensen, 57, KIF	81
8.14.4	Knud Erik Hede,46,KIF	69
8.14.6	Thyge Thøgersen, 26, GULL	57
8.14.6	Claus Børsen, 40, AGF	64
8.14.8	Peer Bagge, 63, Korsør	74
8.15.0	Søren Munch, 62, SAK77	89

Ungsenior (20-22 år)
8.15.35 Jesper Faurschou,83,HLK
8.20.25 Mohammed Bashir,84,KKFUM
8.21.07 Henrik Them Andersen,82,BAC
8.32.83 Brian Lindberg,84,KKFUM
8.33.06 Anders Lysemose,83,HIF (i)

8.50.81 Ulrik Heitmann,84,1900
8.53.01 Martin Jørgensen,82,BAC
8.57.0 Casper Dam,82,1900
9.04.48 Karsten Nielsen,84,EAF
9.15.90 John Kristensen,84,SPARTA

9.19.07 Tommy Jensen,82,AAM
9.41.1 Søren B. Jacobsen,84,1900
9.43.91 Søren Jørgensen,82,1900
9.42.83 Jacob Ejby Ernst,84,KKFUM (i)
9.49.52 Jesper H. Sørensen,83,ATLETICA

Junior (18-19 år)
8.39.95 Morten Munkholm,85,RFREJA
8.52.95 Kari S. Karlsson,86,SPARTA
8.55.45 Thomas Madsen,85,AGF
9.00.82 Michael Schmidt,85,KIF
9.45.51 Peter Raffalt,85,KØGE (i)

9.54.11 Simon Jønck,86,AAC
10.01.02 Paw Daugaard,86,KKFUM (i)
10.39.89 Peter Søgaard,85,GULL
10.49.1 Esben Stenderup,85,EAF
12.47.55 Kåre Frøjk,85,AKH

12.50.73 Ulrik Sondrup,86,AKH

16-17 år
9.14.48 Steffen Hejlskov,87,RFREJA
9.34.45 Ahmed Khalif,88,1900
9.35.3 Casper Skovgaard,88,VIKING
9.37.59 Andreas Tikkanen,87,TIF (i)
9.48.16 Mads Mathiesen ,87,KIF (i)

9.55.1 Emil Hansen,87,VIDAR (i)
9.57.51 Mads Rasmussen,88,KORSØR (i)
10.31.5 Michael Bergmann,87,VIKING
10.39.14 Andreas Lauritsen,88,HLK

14-15 år
9.25.65 Rasmus Krag,89,SAM
9.40.11 Carsten Paysen,89,AGF
9.42.33 Flemming Eriksen,89,DIF
9.42.98 Ole Hesselbjerg,90,SPARTA
9.44.70 Steffen F. Larsen,89,BLL

9.46.15 Rasmus Mygind,89,RFREJA
9.51.76 Anders Nygaard,89,VIF
9.53.87 Frederik Jonassen,89,HIF
9.59.58 Mike Olsen,90,KORSØR
10.29.29 Anders Ludvigsen,90,OAOGF

10.35.16 Jannik Marker,89,VIKING (i)
10.43.53 Peter Wilhelmsen,89,AAIG
10.53.42 Rasmus Otten,90,VIDAR
10.58.0 Kasper Juul,88,EAF
11.00.49 Thomas Sørensen,89,AAC

12-13 år
10.48.91 Dan R. Madsen,91,AAIG
11.42.14 Rasmus Dalsborg,91,HIF
12.19.8 Nikolaj Buus-Kofoed,91,ØB
12.34.30 Jeppe Sidenious,92,TIF
13.10.05 Carsten Hermensen,91,EAF

3000 m, piger 19 år

DTU-holdkamp, finale

Fotograf : Erik Laursen

Ingen resultater i 2004.

Alle Tiders Bedste

3.50.79	Robert K Andersen,72, Sparta	97
3.53.36	Mogens Guldberg,63, Sparta	91
3.54.78	Tom B Hansen, 48, SKOVB	75
3.57.31	Ruben Sørensen, 54, RFreja	79
3.58.85	Niels Kim Hjorth, 59, SAM	83
3.59.1	Gunnar Nielsen, 28, KIF	56
3.59.37	Lars Bøgh, 64, 1900	88
3.59.57	Wilson Kipketer, 72, Sparta (u)	93
4.02.11	Jan Friedli, 66, TIF (u)	89
4.04.1	Wigmar Pedersen, 46, AGF	71
4.04.7	Sven-Erik Nielsen, 51, HIF	73
4.05.3	Allan Zachariasen, 55, Fr.O	67
4.05.54	Paw Nielsen, 76, 1900	01
4.05.6	Preben Glue, 45, Årh.Fremad	67
4.06.3	Niels Kahlke, 49, BH	73
4.06.4	Gerd Larsen, 42, HADIF	69
4.07.9	Mads T Jensen,60, AGF	83
4.08.2	Ole Hjorth, 51, Fr.O	73
4.09.2	Karl Åge Søltoft, 49, HG	75
4.09.2	Svend Erik Kristensen,56,ATL	82
4.09.4	Gert Kærlin, 50, AK73	75
4.09.91	Stig Nørgaard, 61, 1900	86
4.10.1	Peer Bagge, 53, Korsør	74
4.10.32	Lars Aagaard, 64, OGF	83
4.10.6	Bo Nytofte, 49, AK73	78
4.10.73	Henrik Jacobsen, 61, Sparta	86
4.11.2	Jens Østengaard, 62, Sparta	80
4.11.2	Claus Scharnberg J, 57,KIF	80
4.12.1	Flemming Bjerre, 69, AGF	99
4.12.5	Bent Povlsen, 62, AK73	80
4.13.0	Mads Thomsen, 55, AK73	78
4.13.0	Henrik Jørgensen, 61, Herlev	79
4.13.1	Jens Olsen, 51, AK73	78
4.13.73	Ditlev Larsen, 66, AAK	92
4.14.0	Jørgen Holt, 47, AGF	81
4.14.0	Ole Hansen, 63, 1900	81
4.14.28	Jakob M Jensen, 71, TIF (i)	94
4.14.8	Søren Egge Rasmussen,61,RRA	81

Senior

8.57.25	Morten Tjalve,74,OA/OGF	Øbro	06.08
9.00,13	Svein Margreisson,78,SPARTA (u)	Slovenien	29,05
9.08.29	Peder Troldborg,63,1900	Øbro	06.08
9.13.45	Mads V.Madsen,74,1900	Øbro	06.08
9.20.21	Laust Bengtsen,74,1900	Øbro	06.08
9.33.04	Poul Grenaa,66,SPARTA	Aabenraa	11,09
9.36.23	Jesper Faurschou,83,HLK	Hvidovre	05.09
9.37.71	Michael Smith,85,KIF	Aabenraa	11,09
9.42.38	David Møller,80,AGF	Aabenraa	11.09
9.44.70	Frank Jensen,73,BLL	Øbro	06.08
9.45.68	Simon Borchmann,69,HVAM	Aabenraa	11.09
9.49,03	Benjamin Wolthers82,1900	Århus	18,05
9.55,34	Casper H.Dahl,81,BAC	Hillerød	20.05
9.56.59	Jacob K.Jørgensen,68,1900	Øbro	06.08
10.04.82	Troels B. Clausen,79,SPARTA	Øbro	06.08
10.05.80	Claus Bentsen,78,RFREJA	Randers	12.09
10.10.05	Mikkel Black,82,AGF	Aalborg	08.05
10.15.83	Allan Kjær Nielsen,72,AAM	Randers	12.09
10.34.50	Mads Rasmussen,88,KORSØR	Hvidovre	12.09
10.34.90	Martin Schüsler,60,RAC	Århus	01.08
10.36.90	Bjarke Wolf,73,EAF	Aalborg	08.05
10.37.89	Peter K. Petersen,81,TIF	Bagsværd	12.09
10.47.00	Martin Gram,82,SAM	Hvidovre	04.09
10.47.80	Amir Gradascevic,65,SAM	Hvidovre	21.08
10.49.04	Morten Nielsen,80,EAF	Randers	12.09
10.55.59	Lars Hein,71,AAC	Bagsværd	12.09
11.01.4	Andreas Tikkanen,87,TIF	Øbro	24,09
11.02.24	Simon Jønck,86,AAC	Hillerød	20.05
11.14.9	Jeppe Thaunø Larsen,86,TIF	Øbro	24,09
11.30.7	Jon T. Nielsen,86,KIF	Øbro	24,09
11.32.07	Mads M. Hansen,90,OA/OGF	Randers	11.09
11.40.23	Peter Tofteberg,70,HERLEV	Hvidovre	21.08
11.50.1	Mikkel Klejnstrup,86,KIF	Øbro	24,09
12.03.53	Rene Kvist,67,RFREJA	Randers	11.09
12.12.9	Ronnie Stenfors-Petersen,70,FIF	Øbro	24,09
12.14.73	Jimmy Jakobsen,84,GIF	Bagsværd	12.09
12.15.8	Jonathan Mathiassen,86,KIF	Øbro	24,09
13.16.63	Brian Pedersen,84,GIF	Bagsværd	12.09
13.34.1	Jens Olsen,51,BH	Øbro	24,09
13.51.61	Ulrik Sondrup,86,AKH	Randers	12.09
13.57.2	Torben Moesby,64,KIF	Øbro	24,09
14.19.03	Michael Holm,59,GULL	Hvidovre	21.08
15.37.8	Erik Darre,53,BH	Øbro	24,09
18.36.9	Torben Jørgensen,53,BH	Øbro	24,09
18.36.9	Sven Jørgensen,49,BH	Øbro	24,09

Alle Tiders Bedste

8.23.56	Flemming Jensen,58,FIF	87
8.30.8	Wigmar Pedersen,46,AGF	72
8.35.09	Peder Troldborg,63,Sparta	92
8.35.20	Kåre Sørensen,67,SNIK	94
8.35.6	Allan Zachariasen,55,OFreja	83
8.36.2	Karl Åge Søltoft,49,HG	74
8.36.59	Karsten Hald Nielsen,47,AGF	77
8.45.87	Poul Grenaa,66,Sparta	90
8.46.20	Svein Margeirsson,78,Sparta(u)	03
8.47.11	Thomas A Nielsen,60, Holte	83
8.47.83	Stig Nørgaard,61, 1900	91
8.48.4	Ole S Mortensen,45,RFreja	69
8.48.85	Søren Munch,62,SAK77	89
8.49.25	Christian Wolfsberg,57,FIF	84
8.49.86	Mads V Madsen,74,1900	99
8.53.2	Claus Børsen,40,AGF	67
8.53.4	Peter Gylling,62,HG	82
8.53.6	Steen Jensen,45,GIC	73
8.54.4	Jørn Lauenborg,44,OFreja	71
8.55.8	Finn Toftegård,38,KAIF	64
8.56.37	Torkil Høg,70,TIF	92
8.57.0	Knud E Boelmann,46,BH	71
8.57.25	Morten Tjalve,74,OA/OGF	04
8.57.68	Jacob D Jensen,77, AA	01
8.58.2	Finn R Andersen,55,AGF	79
8.58.4	Torben Krone,59,OFreja	81
8.58.6	Niels Nielsen,36,Viborg	64
8.58.9	Claus S Jensen,52,HAK	80
9.02.4	Bjarne Pedersen,33,HIF	60
9.02.52	Jan Schultz,69,AAIG	92
9.02.7	Jørgen Elmshøj,53,HG	79
9.03.0	Jens P Hansen,43,Sparta	68
9.03.0	Jørgen Hein,51,AAK	77
9.03.2	Bo Nytofte,49,AK73	79
9.05.97	Sigbjørn Nesheim,66,AAK(u)	89
9.06.2	Peter Helmer,47,FRH	69
9.06.74	Ralph Larsen,61,BAK	88
9.07.0	Palle Vestergård,59,BH	79
9.07.2	Arne Stigsen,45,Viborg	73
9.07.4	Henrik Jacobsen,61,Sparta	86
9.07.5	Robert K Andersen,72,KIF (u)	94
9.08.93	Albert M Joensen,68,SKOVB	94
9.09.0	John Skovbjerg,56,SAM	84
9.09.1	Laurids Jacobsen,52,Viborg	77
9.09.10	Rasmus Møller,69,AAK	93
9.09.7	John Schultz,62,AAIG	82
9.10.11	Henning Andersen,70,SAM	90
9.10.92	Claus Mortensen,64,Sparta	87
9.11.6	Frederik Hauge,27,BH	54
9.11.6	Steen Marcussen,46,BH	67

Ungsenior (20-22 år)
9.36.23 Jesper Faurschou,83,HLK
9.49,03 Benjamin Wolthers82,1900
10.10.05 Mikkel Black,82,AGF
10.47.00 Martin Gram,82,SAM
12.14.73 Jimmy Jakobsen,84,GIF
13.16.63 Brian Pedersen,84,GIF

Junior (18-19 år)
9.37.71 Michael Smith,85,KIF
11.02.24 Simon Jønck,86,AAC
11.14.9 Jeppe Thaunø Larsen,86,TIF
11.30.7 Jon T. Nielsen,86,KIF
11.50.1 Mikkel Klejnstrup,86,KIF

12.15.8 Jonathan Mathiassen,86,KIF
13.51.61 Ulrik Sondrup,86,AKH

16-17 år
10.34.50 Mads Rasmussen,88,KORSØR
11.01.4 Andreas Tikkanen,87,TIF

14-15 år
11.32.07 Mads M. Hansen,90,OA/OGF

2000 m forhindring

16-17 år
6.38.46 Mads Møller,87,DYBVAD
6.43.47 Mads Rasmussen,88,KORSØR
7.01.42 Thomas Matzen,88,VIF
7.40.52 Kasper Juul,88,EAF

14-15 år
7.35.5 Peter F. Mwamoto,90,RINGK
8.08.13 Jeppe Bligaard,90,SAM

Senior

13.51.87	Robert K Andersen,72,SPARTA	Kassel	12,06
13.54.21	Flemming Bjerre,69,AGF	Zolder	01.08
13.58.03	Christian Olsen,74,SPARTA	Zolder	01.08
14.12.74	Steen Walter,75,SPARTA	Finland	07.07
14.18.04	Dennis Jensen,69,SPARTA	Slovenien	29,05
14.27.0	Claus Bugge,70,OA/OGF	Skovvang	27,07
14.32.20	Henrik Them Andersen,82,BAC	Øbro	08.08
14.35.6	Jesper Faurschou,83,HLK	Århus	24.08
14.36.2	Carsten Jørgensen,70,BLL	Skovvang	27,07
14.41.3	Mikkel Kleis,80,AGF	Århus	24.08
14.44.4	Kent Sørensen,74,SPARTA	Skovvang	27,07
14.47.86	Peder Troldborg,63,1900	Århus	26.07
14.50.40	Jakob Hannibal,81,SPARTA	Øbro	28.05
14.50.52	Michael Rasmussen,75,KIF	Øbro	28.05
14.52.70	Rasmus Henning,75,TRI4	Øbro	08.08
14.52.87	Laust Bengtsen,74,1900	Århus	31.08
14.55.0	Jakob D.Jensen,77,BLL	Skovvang	27,07
14.56.80	Anders Ejby-Ernst,80,OA/OGF	Øbro	07.06
14.57.12	Mads V Madsen,74,1900	Århus	27.04
14.58.1	Ulrik Heitmann,84,1900	Århus	24.08
15.00.54	Michael T.Fischer,72,SPARTA	Øbro	28.05
15.01.66	Kenneth Rasmussen,78,HIF	Øbro	28.05
15.02.86	David Møller,80,AGF	Århus	31.08
15.03.16	Kari S. Karlsson,86,SPARTA	Leppavaara	21.08
15.06.41	Bjarke H. Eriksen,77,AGF	Helsingborg	09.07
15.06.95	Jonas Brandsbjerg,76,OA/OGF	Øbro	07.06
15.11.50	Claus Bjarnø,65,SPARTA	Øbro	28.05
15.11.75	Morten Tjalve,74,OA/OGF	Øbro	08.08
15.13.48	Christian Clausen,76,SPARTA	Øbro	28.05
15.14.35	Klaus Hansen,66,AGF	Århus	26.07
15.14.7	Jonas Sørensen,79,AGF	Skovvang	27,07
15.14.92	Torben Juul Nielsen,67,VIKING	Køge	12.09
15.17.31	Søren Dalsgaard,77,AGF	Helsingborg	09.07
15.17.5	Rune Jensen,75,SPARTA	Øbro	21.05
15.17.52	Anders Lysemose,83,HIF	Øbro	28.05
15.17.78	Mads Jacobsen,67,BLL	Øbro	28.05
15.18.0	Søren Palshøj,79,HLK	Skovvang	27,07
15.19.14	Mikkel Blach ,82,AGF	Århus	06.07
15.20.80	Nicholas W Skov,79,1900	Århus	06.07
15.20.88	Lars Svinth Nielsen,72,ÅFR	Århus	31.08
15.21.18	Martin Jørgensen,82,BAC	Hillerød	20.05
15.22.0	Poul-Erik Mikkelsen,66,SPARTA	Skovvang	27,07
15.22.9	Anders Pedersen,85,OA/OGF	Skovvang	27,07
15.24.8	Erik Zobel,75,KIF	Skovvang	27,07
15.27.56	Tonny Pedersen,78,KIF	Øbro	28.05
15.27.68	Jesper Werling,74,TIF	Greve	09.05
15.29.78	Frank Jensen,73,BLL	Øbro	09.07
15.30.39	Lasse S. Jacobsen,75,BAC	Øbro	28.05
15.30.52	Casper Dam,82,1900	Århus	06.07
15.34.23	Martin Jacobsen,77,AGF	Århus	31.08

Alle Tiders Bedste

13.25.39	Dennis Jensen, 69, Sparta	00
13.27.76	Henrik Jørgensen, 61, Herlev	85
13.28.24	Mogens Guldberg, 63, Sparta	92
13.34.63	Niels Kim Hjorth, 59, SAM	84
13.36.29	Flemming Jensen, 58, FIF	87
13.39.4	Gert Kærlin, 50, AK73	76
13.40.49	Carsten Jørgensen, 70,BLL	98
13.40.8	Jørn Lauenborg, 44, OFreja	73
13.42.15	Allan Zachariasen,55,OFreja	86
13.43.59	Peder Troldborg, 63, Sparta	92
13.44.27	Thomas Sørensen,63, Sparta	86
13.46.24	Keld Johnsen, 50, SAM	82
13.48.2	Tom B Hansen, 48, SKOVB	74
13.51.53	Stig Nørgaard, 61, 1900	89
13.51.87	Robert K Andersen, 70, Sparta	04
13.52.27	Christian Olsen,74, Sparta	03
13.53.32	John Christiansen,64, KIF	90
13.54.21	Flemming Bjerre, 69, AGF	04
13.54.77	Ole Hansen, 63, 1900	86
13.57.58	Jan Ikov, 61, Sparta	93
13.57.60	Klaus Hansen, 66, SKOVB	93
13.58.94	Kenneth Andreasen, 63,OFreja	86
13.59.0	Bo Nytofte, 49, AK73	75
14.00.4	Karl Åge Søltoft, 49, HG	75
14.00.5	Karsten Hald Nielsen,47,AGF	79
14.02.4	Flemming Kempel,47,RKFUM	70
14.04.0	Jørgen Dam, 41, Viborg	64
14.06.28	Lars Bang, 66, KIF	93
14.08.0	Kåre Sørensen,67,SNIK	94
14.08.4	Harry Munksgård,42,SKOVB	71
14.09.05	Per Zilmer, 65, KIF	87
14.09.37	Henrik Albahn, 60, Holte	85
14.09.4	Thyge Thøgersen, 26, GULL	56
14.09.8	Peer Bagge, 63, KAK	76
14.10.33	Johnny Nielsen, 65, Sparta	93
14.11.0	Ole Hjorth, 51, OFreja	73
14.11.26	Steen Christensen,60,OFreja	80
14.11.72	Lars Bøgh, 64, 1900	88
14.11.8	Claus B Hansen,70,OA/OGF	03
14.12.2	Steen Svejdahl, 42, HvIF	67
14.12.52	Kim Godtfredsen, 66, Sparta	98
14.12.74	Steen Walter, 75, Sparta	04
14.13.63	Ismail Abdi, 74, OA/OGF (u)	02
14.13.73	Kurt Thor Straten, 56, SAM	82
14.13.8	Lars Bo Sørensen, 57, KIF	81
14.13.96	Mads Jacobsen, 67, BLL	89
14.14.99	Christian Wolfsberg, 57, FIF	85
14.15.0	Niels Nygaard J, 53, SIK	75
14.15.29	Peter Würtz, 61, AAK	87
14.15.6	Claus Børsen, 40, AGF	64

Ungsenior (20-22 år)
14.32.20 Henrik Them Andersen,82,BAC
14.37.2 Jesper Faurschou,83,HLK
14.58.1 Ulrik Heitmann,84,1900
15.17.52 Anders Lysemose,83,HIF
15.19.14 Mikkel Blach ,82,AGF

15.21.18 Martin Jørgensen,82,BAC
15.30.52 Casper Dam,82,1900
15.49.19 Stephan A. Jensen,84,EAF
16.00.68 Tommy Jensen,82,AAM
16.06.37 Benjamin Wolthers,82,1900

16.09.45 Karsten Nielsen,84,EAF
16.20.39 Klaus Mortensen,83,1900
16.26.08 Søren B. Jacobsen,84,1900
16.28.58 Kasper Andersen,84,FIFH
16,42,47 Victoras Dragilas,83,FRH

Junior (18-19 år)
15.03.16 Kari S. Karlsson,86,SPARTA
15.22.9 Anders Pedersen,85,OAOGF
15.35.7 Thomas Madsen,85,AGF
15.49.45 Morten Munkholm,85,RFREJA
15.52.26 Michael Schmidt,85,KIF

16.11.55 Peter Raffalt,85,KØGE
17.39.79 Rasmus Staghøj,85,AKH
18.05.20 Jeppe Skriver Madsen,85,RRA

16-17 år
15.54.79 Ahmed Kalif,88,1900
15.56.57 Steffen Hejlskov,87,RRA
16.21.02 Andreas Tikkanen,87,TIF
16.24.65 Michael T Jensen,87,KKFUM
16.37.2 Mads Rasmussen,88,KORSØR

16.41.13 Lars K. Jacobsen,87,1900
16.45.26 Casper Skovgaard,88,VIKING
16.50.89 Mads Mathiesen,87,KIF
17.07.94 Emil Hansen,87,VIDAR
17.51.0 Michael Bergmann,87,SÅN

18.20.52 Kristoffer Mikkelsen,88,BAC
18.21.61 Andreas B. Madsen,87,HIF
19.28.29 Erik Bergholdt,87,DELTA
20.41.3 Michael Trasborg,87,VIKING
21.10.85 Andreas Jensen,88,SPARTA

14-15 år
17.03.64 Steffen Falch Larsen,89,BLL
17.19.7 Carsten Paysen,89,AGF
17.58.63 Frederik Jonassen,89,HIF
18.06.0 Jannik Marker,89,VIKING
19.10.2 Nikolaj Dam,90,ØB

20.29.3 Rune Skovgård,90,VIKING
22.08.4 Daniel Terkildsen,90,HJA
18.06.89 Rasmus Kristiansen,KORSØR

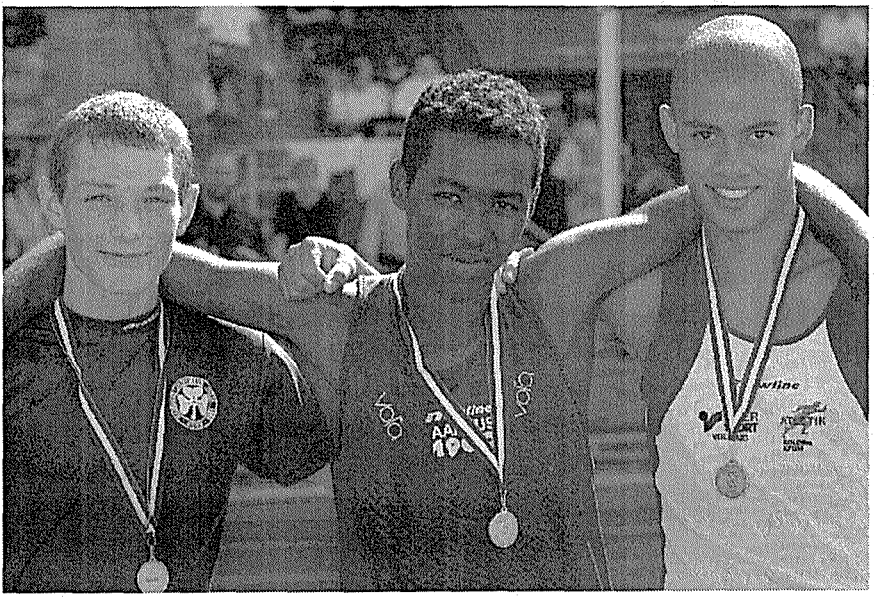

Øverst : 4x100 m, piger 17 år Nederst : 1500 m, drenge 17 år

Danske Mesterskaber for ungdom

Fotograf : Erik Laursen

Senior

28.51,87	Dennis Jensen,69,SPARTA	Mt Skt. Relay	16.04
29.35.33	Steen Walter,75,SPARTA	Tønsberg	22,05
30.16,37	Mohammed Bashir,84,KKFUM	Watford	13.06
30.30.09	Flemming Bjerre,69,AGF	Randers	22.07
30.38.21	Henrik Them Andersen,82,BAC	Tønsberg	22,05
30.49.50	Peder Troldborg,63,1900	Randers	22.07
30.49.96	Laust Bengtsen,74,1900	Odense	16.09
31.19.88	Ulrik Heitmann,84,1900	Odense	16.09
31.44.93	Morten Tjalve,74,OA/OGF	Odense	16.09
33.13.34	Kim Birk,63,SPARTA	Randers	22.07
33.20.17	Alf Riisum,60,OA/OGF	Randers	22.07
33.36,15	Jesper Bæk,AK73	Hillerød	05.06
33.38.54	Keld Christensen,73,AAC	Hillerød	05.06
34.16.93	Lars H. Pontoppidan,59,ÅFR	Odense	16.09
34.26.96	Rene Pedersen,61,OA/OGF	Randers	22.07
34.29.71	Gert Kærlin,50,RAC	Randers	22.07
34.35,44	Jimmy Stauning,72,,AAC	Hillerød	05.05
35.08.76	Jens Pedersen,63,SG	Randers	22.07
35.10.73	Palle R. Madsen,54,AAIG	Randers	22.07
35.24.75	Claus Vangsgaard,59,SKOVB	Randers	22.07
35.32.84	Benny Bendtsen,61,KILEN	Randers	22.07
36.01.74	Jan Thorsen,58,1900	Randers	22.07
36.04.74	Peter Emtekjær,54,HOK	Randers	22.07
36.41,54	Rasmus Pedersen,80,AAC	Hillerød	05.05
36.53.20	Kenneth Becher,64,1900	Randers	22.07
37.38.08	Jesper Stamp,87,TKC	Odense	16.09
37.45.53	Niels Erik Nielsen,45,EM	Randers	22.07
35.57.37	John Olsen,58,HEDEN	Randers	22.07
38.00,44	Niels J.Laustsen,AK73	Hillerød	05.05
38.31.33	Lars Tinsfeldt,55,1900	Randers	22.07
38.56.14	Claus Brøndum,52,AAM	Randers	22.07
38.57.37	Per Ulrik Hartby,58,SNIK	Hillerød	05.05
39.19.63	Svend Olsen,49,HAMMEL	Randers	22.07
39.37.70	Stig Johansen,63,HSOK	Hillerød	05.05
34.40.27	Bent Lauridsen,35, KORSØR	Randers	22.07
39.45.98	Eigil Siggaard.49,1900	Randers	22.07
39.51.06	Rasmus Wortziger,74,BAC	Hillerød	05.05
40.04.54	Uffe Møller,46,AAM	Randers	22.07
40.44.58	Carsten Coto,45,VIKING	Hillerød	05.05
40.57.05	Peter Bech Holm,BAC	Hillerød	05.05
41.01.06	Stig Lassen,37,LANGG	Hillerød	05.05
41.48.36	Knud R. Andersen,42,BAK	Hillerød	05.05
42.26.24	Flemming H. Nielsson,42,KIK	Hillerød	05.05
42.29.80	Morten Laursen,70,BAC	Hillerød	05.05
43.21.61	Claus Børsen,46,OA/OGF	Randers	22.07
43.45.80	Peter Høllede,43,HADSTEN	Randers	22.07
49.00.64	Poul-Erik Jensen,32,	Randers	22.07
53.43.90	Frode Sømod,37,1900	Randers	22.07

NB! Alle resultaterne fra DM blev underkendt grundet manglende sarg.

Alle Tiders Bedste

27.54.76	Carsten Jørgensen, 70,BLL	98
27.57.98	Henrik Jørgensen, 61, Herlev	85
28.08.64	Dennis Jensen, 69, Sparta	02
28.35.66	Keld Johnsen, 50, SAM	82
28.43.54	Klaus Hansen, 66, SKOVB	95
28.54.18	Jan Ikov, 61, Sparta	92
28.58.1	John Christiansen,64, KIF	90
28.58.67	Flemming Jensen, 58,Sparta	91
29.00.20	Ole Hansen, 63, 1900	87
29.02.87	Thomas Sørensen,63, Sparta	89
29.06.21	Allan Zachariasen, 55, OFreja	82
29.08.31	Rene Carlsen, 74, OA/OGF	99
29.09.2	Jørn Lauenborg, 44, OFreja	72
29.09.8	Gert Kærlin, 50, AK73	73
29.10.21	Christian Olsen,74,Sparta	02
29.11.4	Karl Åge Søltoft, 49, HG	74
29.11.43	Svend Erik Kristensen,56,ATL	82
29.15.69	Peder Troldborg, 63, IKH	89
29.16.63	Claus Bugge Hansen, 70,OA/OGF	03
29.18.92	Flemming Bjerre, 69, AGF	00
29.19.72	Brian Jensen, 76, Viking	99
29.20.65	Peter Würtz, 61, AAK	88
29.23.10	Christian Wolfsberg, 57, FIF	86
29.24.48	Bjørn Sivertsen, 57, KIF	89
29.27.66	Ismail Abdi, 74, OA/OGF (u)	00
29.29.0	Tom B Hansen, 48, SKOVB	75
29.34.4	John Skovbjerg, 56, AGF	83
29.35.33	Steen Walter, 75, Sparta	04
29.35.7	Karsten Hald Nielsen,47,AGF	79
29.38.3	Per Hoffmann, 58, BH	79
29.39.4	Harry Munksgård,42,SKOVB	71
29.39.69	Ulrik Bohnsen,73,Sparta	01
29.40.4	Peer Bagge, 63, Korsør	74
29.42.42	Mohamed Bashir, 84, KKFUM	03
29.43.07	Lars Juhl, 76, 1900	01
29.43.2	Jørgen Dam, 41, Viborg	64
29.45.0	Thyge Thøgersen, 26, GULL	57
29.45.2	Arne Stigsen, 45, Viborg	76
29.45.32	Sonni Thelmark,71,OA/OGF	01
29.48.25	Søren Rasmussen, 66, Viborg	01
29.48.33	Kåre Sørensen,67,SAC	98
29.48.4	Carsten Borgen, 65, FIF	93
29.51.2	Flemming Kempel,47,RKFUM	70
29.51.7	Kurt Thor Straten, 56, SAM	83
29.52.2	Knud Erik Hede,46,KIF,AK73	73
29.52.46	Jørgen G Andersen,69, Viborg	97
29.52.5	Henrik Albahn, 60, Holte	83
29.53.95	Jacob D Jensen, 77, AA	01
29.55.2	Bent K Larsson,49, HADIF	76
29.55.55	Mads V Madsen, 74, 1900	01

Ungsenior (20-22 år)
30.16,37 Mohammed Bashir,84,KKFUM
30.38.21 Henrik T. Andersen,82,BAC
31.19.88 Ulrik Heitmann,84,1900

16-17 år
37.38.08 Jesper Stamp,87,TKC

NB! Alle resultaterne fra DM blev underkendt grundet manglende sarg

Senior

29.40	Claus Bugge,70,OA/OGF	Hamborg	29.08
30.20	Mohammed Bashir,84,KKFUM	Maribo	18.04
30.31	Steen Walter,75,SPARTA	Maribo	18.04
30.41	Christian Madsen,77,BLL	Maribo	18.04
30.43	Henrik Them,82,BAC	Würtzburg	25.04
30.44	Carsten Jørgensen,70,BLL	Maribo	18.04
30.45	Flemming Bjerre,69,AGF	Maribo	18.04
30.45	Jesper Faurschou,83,HLK	Hamborg	29.08
30.53	Mads V.Madsen,74,1900	Maribo	18.04
31.00	Jeppe Thomsen,77,SPARTA	Maribo	18.04
31.05	Søren Palshøj,79,HLK	Hamborg	27.08
31.06	Laust Bengtsen,74,1900	Maribo	18.04
31.09	Jakob D.Jensen,77,BLL	Maribo	18.04
31.17	Peder Troldborg,63,1900	Brabrand	22.02
31.17	Torben Juul,67,VIKING	København	12.08
31.31	Kent Sørensen,74,SPARTA	Maribo	18.04
31.32	Kenneth Rasmussen,78,HIF	Maribo	18.04
31.37	Jørgen Gamborg,69,VIBORG	Århus	14.03
31.37	Claus D.Nielsen,72,TIF	Maribo	18.04
31.38	Ulrik Heitmann,84,1900	Maribo	18.04
31.40	Poul-Erik Mikkelsen,66,SPARTA	Maribo	18.04
31.41	Jonas Bransbjerg,76,OA/OGF	Maribo	18.04
31.41	Sonni Thelmark,OA/OGF	Langeland	19.06
31.41	Michael T.Fischer,72,SPARTA	København	12.08
31.43	Erik Zobel,KIF	Maribo	18.04
31.44	Nicholas Skov,1900	Brabrand	22.02
31.44	Morten Munkholm,RFREJA	Vejle	17.10
31.47	Jakob Hanibal,81,SPARTA	Amager	07.07
31.50	Anders Ejbye-Ernst,80,OA/OGF	Maribo	18.04
31.55	Jesper Werling,74,TIF	Maribo	18.04
31.56	Rolf Knudsen,73,BLL	Nærum	19.09
31.57	Jens H.Jensen,69,HLK	Maribo	18.04
32.01	Frank Løvendahl,67,IKO	Maribo	18.04
32.05	Christian Clausen,76,SPARTA	København	28.04
32.11	Allan Hagelskjær,73,HLK	Maribo	18.04
32.11	Sveinn Margeirsson,SPARTA (u)	Køge	31.07
32.15	Torben T.Pedersen,71,KIF	København	01.02
32.15	Martin Jørgensen,82,BAC	Maribo	18.04
32.17	Frank Jensen,73,BLL	Amager	14.07
32.20	Mads Jacobsen,67,BLL	Maribo	18.04
32.23	Mikael Andersen,BAC	Amager	26.05
32.25	Simon M.Jensen,OTK	Maribo	18.04
32.25	Martin Jacobsen,77,AGF	Århus	12.08
32.29	Bjarke H.Eriksen,77,AGF	Maribo	18.04
32.31	Mikkel Black,82,AGF	Maribo	18.04
32.32	Alf Risum,60,OA/OGF	Maribo	18.04
32.34	Michael N.Pedersen,RFREJA	Vejle	17.10
32.35	Søren Molbech,80,1900	Maribo	18.04
32.41	Karsten Kjelde,OA/OGF	København	01.02
32.42	Claus Bjarnø,66,SPARTA	Maribo	18.04

Alle Tiders Bedste

28.25	Klaus Hansen, 66, SKOVB	95
28.40	Flemming Jensen, 58,Sparta	90
28.45	Keld Johnsen, 50, SAM	84
28.46	Henrik Jørgensen, 61, Herlev	83
28.51	Carsten Jørgensen, 70,BLL	98
28.55	Niels Kim Hjorth, 59, SAM	83
28.58	Jan Ikov, 61, Sparta	90
29.02	John Christiansen,64, KIF	88
29.11	Thomas Sørensen,63, Sparta	89
29.11	Christian Olsen,74,Sparta	02
29.14	Claus Bugge Hansen,70,OA/OGF	02
29.16	Bjørn Sivertsen, 57, KIF	90
29.20	Henrik Albahn, 60, Holte	86
29.21	Lars Bo Sørensen, 57, KIF	84
29.21	Dennis Jensen, 69, Sparta	98
29.22	Ole Hansen, 63, 1900	87
29.22	Peder Troldborg, 63, Sparta	93
29.23	Johnny Nielsen, 65, Sparta	93
29.24	Kåre Sørensen,67,SNIK	96
29.28	Mogens Guldberg, 63, Sparta	88
29.29	Flemming Bjerre, 69, AGF	02
29.30	Allan Zachariasen, 55, Fr.O	87
29.30	Niels Bolding, 67, Sparta	93
29.33	Stig Nørregaard, 61, 1900	86
29.35	Ralph Petersen, 55, HG	84
29.37	Christian Wolfsberg, 57, FIF	87
29.37	Per Zillmer, 65, KIF	87
29.39	Greg Withley, 66, Sparta (u)	89
29.42	Ismail Abdi, 74, OA/OGF (u)	02
29.43	Søren Munch, 62, SAK 77	86
29.44	Mohamed Bashir, 84, KKFUM(u)	02
29.45	Mads Jacobsen, 67, BLL	89
29.48	Lars Bang, 66, KIF	91
29.48	Kent Jensen, 68, FIF	95
29.51	Steen Walter, 75, Sparta	00
29.52	Per Hoffmann, 58, AGF	82
29.52	Torben Juul Nielsen, 67, Viking	02
29.52	Peter O Jensen, 68, 1900	92
29.55	John Skovbjerg, 55, AGF	84
29.55	Lars Bøgh, 64, 1900	92
29.56	Svend Erik Kristensen,56, ATL	86
29.57	Claus Clausen, 63, KIF	89
29.59	Jørgen G Andersen,69, Viborg	98
30.00	Peter Würtz, 61, AAK	86
30.02	Sonni Thelmark,71,OA/OGF	01
30.03	Henrik Hardahl, 64, FIF	91
30.04	Kim Birk, 63, Sparta	91
30.05	Ulrik Bohnsen, 73, Sparta	00
30.07	Jeppe Thomsen, 77, Sparta	02
30.09	Thomas A Nielsen, 60, Holte	86
30.09	Christian Madsen, 77, BLL	01

Ungsenior (20-22 år)

30.20 Mohammed Bashir,84,KKFUM
30.49 Jesper Faurschou,83,HLK
31.38 Ulrik Heitmann,84,1900
32.15 Martin Jørgensen,82,BAC
32.31 Mikkel Black,82,AGF

32.55 Casper Dam,82,1900
33.06 Moses Sisto,82,OA/OGF
33.53 Rene B.Jensen,83,TRI4
33.56 Klaus Mortensen,82,1900
34.20 Benjamin Wolthers,82,1900

34.21 John Kristensen,84,SPARTA
34.39 Andreas Borch,83,TRI4
34.56 Tommy Jensen,82,AAM
34.57 Søren Bysted,84,1900
35.40 Jakob Ejbye-Ernst,84,KKFUM

Junior (18-19 år)

31.44 Morten Munkholm,85,RFREJA
32.42 Kari S.Karlsson,86,SPARTA
32.43 Anders D.Pedersen,85,OA/OGF
34.10 Michael Schmidt,85,KIF
34.31 Alexander B.Sørensen,86,AGF
34.33 Thomas Madsen,85,AGF
37.03 Paw Daugaard,86,KKFUM
37.43 Jakob Hoffmann,86,ATL
38.24 Christian Heinen,85,TIF
39.02 Jeppe T. Larsen,86,TIF

16-17 år

35.15 Mads L.Rasmussen,88,KORSØR
35.27 Ahmed Khalif,88,1900
35.33 Steffen Hejlskov,87,RFREJA
35.59 Andreas Tikkanen,87,TIF
36.19 Mads Matthiesen,87,KIF

37.02 Lasse Olsen,87,OA/OGF
37.52 Andreas Lauritsen,88,HLK
39.50 Kristian R.Madsen,88,AAIG
41.29 Casper Berggreen,88,KØGE
46.12 Søren Andersen,88,IKO

14-15 år

35.24 Steffen F.Larsen,89,BLL
36.09 Carsten Paysen,89,AGF
36.31 Flemming Eriksen,89,DIF
41.38 Martin Nielsen,90,IKO
45.46 Rasmus Jacobsen,90,BLL

45.46 Simon R.Sørensen,89,BLL
55.24 Stefan Jensen,90,BAK

12-13 år

41.52 Alexander L.Nielsen,91,BLL

Senior

1.05.40	Claus Bugge,70,OA/OGF	Lyngby	02.05
1.06.13	Mohammed Bashir,84,KKFUM	Lyngby	02.05
1.06.15	Dennis Jensen,69,SPARTA	København	19.09
1.06.32	Torben J.Nielsen,67,VIKING	København	19.09
1.07.06	Jørgen Gamborg,69,VIBORG	København	19.09
1.07.15	Steen Walter,75,SPARTA	Lyngby	02.05
1.07.34	Christian Madsen,77,BLL	Lyngby	02.05
1.07.34	Søren Palshøj,79,HLK	Herning	31.12
1.07.35	Jeppe Farsøht,78,HLK	Herning	19.09
1.07.41	Jesper Faurschou,83,HLK	Herning	31.12
1.08.10	Mads Jacobsen,67,BLL	Lyngby	02.05
1.08.14	Laust Bengtsen,74,1900	Lyngby	02.05
1.08.16	Rolf Knudsen,73,BLL	Lyngby	02.05
1.08.26	Claus D.Nielsen,72,TIF	Lyngby	02.05
1.08.29	Bjarke H.Eriksen,77,AGF	Lyngby	02.05
1.08.33	Frank Jensen,73,BLL	København	19.09
1.08.51	Ronni Hansen,75,BLL	Berlin	04.05
1.08.55	Jens H.Jensen,69,HLK	Lyngby	02.05
1.09.03	David Møller,80,AGF	Lyngby	02.05
1.09.19	Erik Zobel,75,KIF	Lyngby	02.05
1.09.38	Flemming Bjerre,69,AGF	Herning	31.12
1.09.43	Allan Hagelskjær,73,HLK	Lyngby	02.05
1.09.44	Jakob D.Jensen,77,BLL	Lyngby	02.05
1.10.00	Jesper Werling,74,	Berlin	04.05
1.10.03	Torben T.Pedersen,KIF	Lyngby	02.05
1.10.23	Anders Ejbye-Ernst,OA/OGF	Lyngby	02.05
1.10.24	Jonas Bransbjerg,OA/OGF	Lyngby	02.05
1.10.31	Thomas Madsen,85,AGF	Herning	31.12
1.10.40	Lasse S.Jacobsen,BAC	Lyngby	02.05
1.10.43	Martin Jacobsen,77,AGF	Herning	31.12
1.10.47	Poul E.Mikkelsen,SPARTA	Lyngby	02.05
1.10.59	Alf Risum,OA/OGF	Lyngby	02.05
1.11.24	Lars S.Nielsen,ÅFR	Herning	19.09
1.11.28	Michael Andersen,BAC	Nærum	19.09
1.11.36	Karsten Kjelde,OA/OGF	Lyngby	02.05
1.12.12	Søren Dalsgaard,77,AGF	Lyngby	02.05
1.12.27	Jakob Gram,1900	Lyngby	02.05
1.12.30	Claus Bjarnø,65,SPARTA	Lyngby	02.05
1.12.46	Jesper Bæk,AK73	Lyngby	02.05
1.12.49	Michael S.Petersen,59,BLL	København	18.04
1.12.56	Kristian Olsen,OA/OGF	Lyngby	02.05
1.13.00	Hans Mygind,65,VIBORG	Herning	19.09
1.13.14	Jørgen T.Rasmussen,SPARTA	Lyngby	02.05
1.13.23	Jacob Jelsing,SPARTA	København	18.04
1.13.23	Torben Bille,AK73	København	19.09
1.13.29	Kent Jensen,FIF	Nærum	19.09
1.13.32	Lars Snedker,FLUIF	Herning	31.12
1.13.45	Jan K.Hansen,FRH	Køge	31.07
1.13.50	Henrik Jacobsen,62,RAC	Lyngby	02.05
1.13.55	Torben Kjelde,OA/OGF	Lyngby	02.05

Alle Tiders Bedste

1.01.55	Carsten Jørgensen, 70,BLL	98
1.02.02	Jan Ikov, 61, Sparta	93
1.02.07	Henrik Jørgensen, 61, Herlev	83
1.03.01	Ismail Abdi, 74, OA/OGF (u)	02
1.03.31	Allan Zachariasen, 55, Fr.O	88
1.04.00	Klaus Hansen, 66, SKOVB	95
1.04.05	Peter Dahl, 61, Herlev	90
1.04.16	Henrik Albahn, 60, Holte	86
1.04.22	Jørn Lauenborg, 44, Fr.O	79
1.04.23	Svend Erik Kristensen,56, ATL	87
1.04.29	Ole Hansen, 63, 1900	86
1.04.33	Peder Troldborg, 63, Sparta	91
1.04.40	Kåre Sørensen,67,SNIK	95
1.04.58	Cajus Møller, 70, BLL	00
1.05.05	Mads Jacobsen, 67, BLL	89
1.05.11	Keld Johnsen, 50, SAM	88
1.05.12	Kurt Thor Straten, 56, SAM	84
1.05.15	Flemming Jensen, 57, Sparta	90
1.05.17	Bjørn Sivertsen, 57, KIF	88
1.05.19	Ralph Petersen, 55, HG	84
1.05.20	Peter O Jensen, 68, 1900	91
1.05.26	Steen Walter, 75, Sparta	03
1.05.29	John Skovbjerg, 55, AGF	87
1.05.30	Torben Juul Nielsen, 67, Viking	01
1.05.40	Claus Bugge Hansen, 70, OA/OGF	04
1.05.42	Per Hoffmann, 58, BH	79
1.05.45	Christian Wolfsberg, 57, FIF	85
1.05.51	Jens Wørzner, 57, Køge	86
1.05.55	Claus Clausen, 63, SIGI	88
1.05.57	Christian Madsen, 77, BLL	99
1.06.03	Peter Hermanns, 67, Sparta	94
1.06.08	Lars B Sørensen, 57, KIF	88
1.06.12	Kent Jensen, 68, FIF	97
1.06.13	Mohammed Bashir, 84, KKFUM	04
1.06.15	Stig Bech, 66, Viking	94
1.06.15	Dennis Jensen, 69, Sparta	04
1.06.19	Jørgen G Andersen,69, Viborg	97
1.06.19	Poul Erik Christiansen,69, Sparta	02
1.06.20	Arne Stigsen, 45, VAF	79
1.06.24	Jens H Jensen, 69, Viborg	01
1.06.26	Søren Rasmussen, 66, Viborg	00
1.06.31	Henrik Lau, 71, LØBER	99
1.06.34	Lars Fogtmann, 60, ATL	90
1.06.35	Bjørn Thygesen, 58, HIF	85
1.06.37	Flemming Bjerre, 69, AGF	99
1.06.42	Kjeld Dissing, 59, Sparta	94
1.06.42	Jakob D Jensen, 77, BLL	03
1.06.43	Claus Bjarnø, 65, FIF	99
1.06.44	Stig Nørregaard, 61, 1900	92
1.06.51	Henning Søgaard, 65, 1900	90

Senior

2.18.56	Torben J.Nielsen,67,VIKING	Odense	10.10
2.22.37	Jeppe Farsøht,78,HLK	Odense	10.10
2.23.50	Peder Troldborg,63,1900	København	16.05
2.24.13	David Møller,80,AGF	Odense	10.10
2.24.15	Jørgen Gamborg,69,VIBORG	Paris	04.05
2.24.57	Jens H.Jensen,69,HLK	København	16.05
2.25.46	Claus Bugge,70,OA/OGF	Odense	10.10
2.26.51	Hans Mygind,65,VIBORG	Paris	04.05
2.27.15	Jesper Werling,74,TIF	København	16.05
2.27.19	Dennis Jensen,69,SPARTA	New York	07.11
2.27.58	Allan Hagelskjær,73,HLK	Odense	10.10
2.28.13	Lasse S.Jacobsen,75,BAC	Odense	10.10
2.28.17	Søren Palshøj,79,HLK	Odense	10.10
2.28.29	Lars S.Nielsen,72,ÅFR	Odense	10.10
2.28.33	Jacob D.Jensen,77,BLL	København	16.05
2.31.06	Thomas Søndergaard,73,AALRRC	Odense	10.10
2.31.18	Kristian Karstoft,1900	Odense	10.10
2.33.13	Jacob Jelsing,74,SPARTA	København	16.05
2.33.15	Jørgen T. Rasmussen,63,SPARTA	København	16.05
2.33.22	Mikael Andersen,72,BAC	Odense	10.10
2.33.30	Claus Hansen,76,VIBORG	København	16.05
2.34.03	Per Beenfeldt,BAC	Odense	10.10
2.34.12	Karsten Kjelde,OA/OGF	Odense	10.10
2.35.34	Claus D.Nielsen,TIF	København	16.05
2.35.42	Claus Poulsen,1900	Berlin	26.09
2.35.48	Lars Kroman,69,RAC	Berlin	26.09
2.36.27	Karsten Bak,ATL	Odense	10.10
2.36.56	Sten M.Petersen,59,BLL	København	16.05
2.36.44	Palle R.Madsen,59,ÅPI	Århus	01.08
2.37.05	Henrik Jacobsen,62,RAC	Berlin	26.09
2.37.46	Henry Hoffmann,1900	Odense	10.10
2.38.27	Søren Dalsgaard,77,VIBORG	Paris	04.05
2.38.38	Niels Erting,HIF	Hamborg	18.04
2.38.49	Bruno Hansen,YBS	Hamborg	18.04
2.39.02	Mads R.Christensen,DYBVAD	Berlin	26.09
2.39.07	Alf Risom,60,OA/OGF	Odense	10.10
2.39.13	Peter Nørby,OTK	Hamborg	18.04
2.39.16	Martin Agustinussen,HG	Odense	10.10
2.39.19	Rudi Andersen,74,VIBORG	Odense	10.10
2.39.22	Claus Bjarnø,65,SPARTA	Berlin	26.09
2.39.36	Torben Kjelde,OA/OGF	Hamborg	18.04
2.39.38	Preben H.Jacobsen,1900	Berlin	26.09
2.39.45	John Larsen,LANGG	Berlin	26.09
2.39.57	John Christensen,1900	Berlin	26.09
2.40.59	Ole Karlsen,HLMK	København	16.05
2.41.03	Frank Isdan,SPARTA	København	16.05
2.41.05	Morten Heiner,SPARTA	København	16.05
2.41.26	Thomas Søndergaard,BVA	København	16.05
2.41.40	Torben Bille,AK73	Berlin	26.09
2.42.06	Morten Villadsen,ÅFR	Odense	10.10

Alle Tiders Bedste

2.09.43	Henrik Jørgensen, 61, Herlev	85
2.11.05	Allan Zachariasen, 55, Fr.O	83
2.11.51	Svend Erik Kristensen,56, ATL	85
2.12.21	Jørn Lauenborg, 44, Fr.O	84
2.13.34	John Skovbjerg, 55, AGF	84
2.13.47	Henrik Albahn, 60, Holte	85
2.13.57	Christian Wolfsberg, 57, FIF	87
2.14.06	Jan B Ikov, 61, FIF	87
2.14.08	Bjørn Sivertsen, 57, KIF	88
2.14.32	Keld Johnsen, 50, SAM	87
2.14.48	Flemming Jensen, 57, Sparta	91
2.14.55	Klaus Hansen, 66, SKOVB	96
2.16.08	Jens Wørzner, 57, Køge	87
2.16.14	Arne Mogensfeldt, 43, SG	78
2.16.48	Ole Hansen, 63, 1900	92
2.16.51	Jørgen Jensen, 44, AGF	75
2.17.07	Jens O Kjærsgaard, 59, 1900	88
2.17.09	Arne Stigsen, 45, Viborg	80
2.17.30	Torben Juul Nielsen, 67, Viking	02
2.17.35	Palle Redder Madsen,59, RRA	87
2.17.42	Lars B Sørensen, 57, KIF	84
2.18.23	Peter O Jensen, 68, 1900	90
2.18.25	Niels Kim Hjorth, 59, SAM	85
2.18.32	Søren Rasmussen, 66, Viborg	00
2.18.38	Per Hoffmann, 58, AGF	85
2.18.52	Bent K Larsson, 49, HADIF	81
2.18.54	Claus Clausen, 63, KIF	90
2.18.55	Michael Halvorsen, 61, Sparta	89
2.19.15	Peter Helmer, 47, FRH	74
2.19.37	Bent Jensen, 44, Fr.O	84
2.19.40	Jørgen Hein, 51, AAK	78
2.20.26	Bjarne Brøndum, 43, Fr.O	78
2.20.27	Kent Jensen, 68, FIF	95
2.20.32	Lars Overskov, 42, KIF	80
2.20.32	Finn Pedersen, 60, KIF	81
2.20.48	Peter Würtz, 61, AAK	87
2.20.57	Frank Nørskov, 56, AGF	86
2.21.01	Erik S Laursen, 51 R.Freja	81
2.21.04	Thyge Tøgersen, 26, GULL	60
2.21.10	Georg Olsen, 37, KIF	68
2.21.13	Bernhard Syring, 47, RAC (u)	75
2.21.14	Ole Jacobsen, 49, SIGI	85
2.21.15	Henry Hoffmann, 73, 1900	99
2.21.21	Flemming Kempel, 48, RKFUM	71
2.21.27	Carsten Borgen, 65, VAC	85
2.21.28	Henning Søgaard, 65, 1900	92
2.21.40	Jørgen Gamborg, 69, Viborg	03
2.21.43	Jørn Warming, 46, KKFUM	81
2.21.47	Peter Dahl, 61, Herlev	89
2.21.48	Ronni Hansen, 75, BLL	02

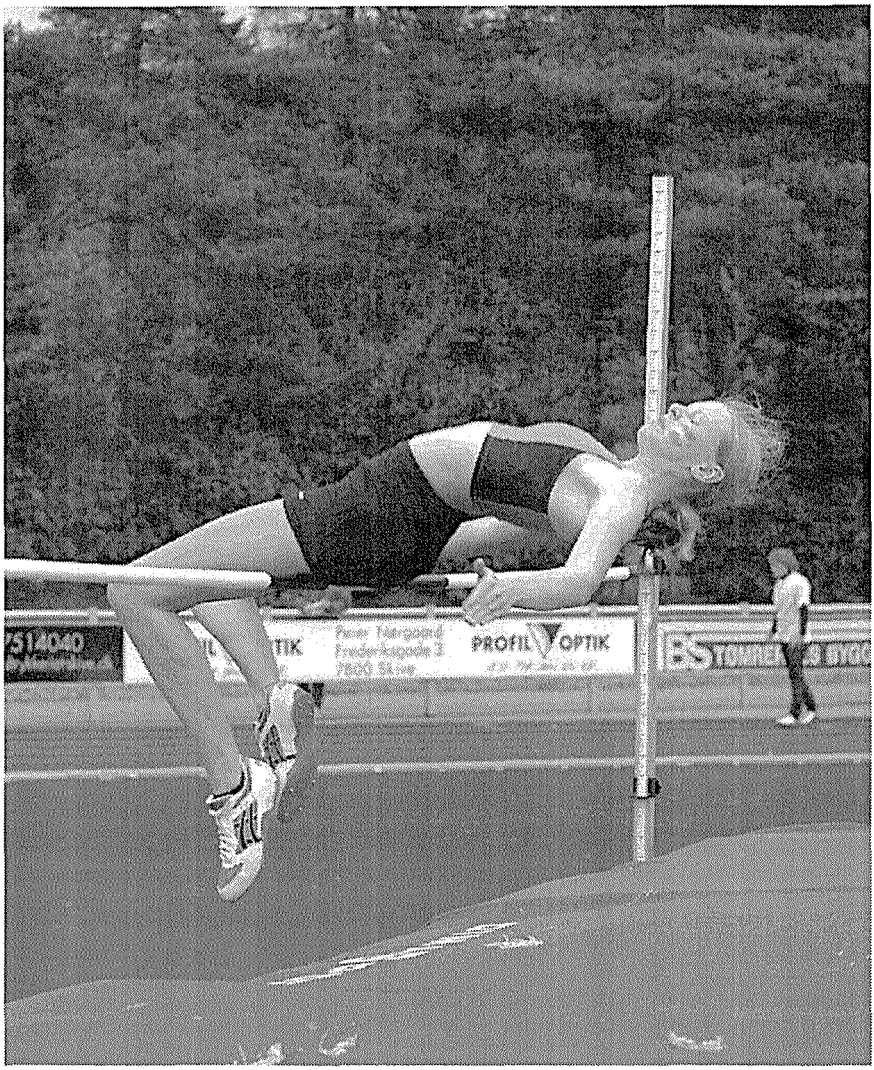

Højdespring, piger 15 år

DTU-holdkamp, finale

Fotograf : Erik Laursen

15 km

44.29	Dennis Jensen,69,SPARTA	Blovstrød	25.01
44.57	Christian Olsen,74,SPARTA	Blovstrød	25.01
45.53	Steen Walter,75,SPARTA	Blovstrød	25.01
46.35	Claus Bugge,70,OA/OGF	Blovstrød	25.01
46.41	Jesper Faurschou,83,HLK	Blovstrød	25.01
47.16	Jørgen Gamborg,69,VIBORG	Blovstrød	25.01
47.21	Søren Palshøj,79,HLK	Blovstrød	25.01
47.24	Anders Ejbye-Ernst,80,OA/OGF	Blovstrød	25.01
47.28	Laust Bengtsen,74,1900	Blovstrød	25.01
47.32	Mads Jacobsen,67,BLL	Blovstrød	25.01
47.36	Rolf Knudsen,KIF	København	07.03
47.38	Mads V.Madsen,74,1900	Blovstrød	25.01
47.43	Christian Madsen,77,BLL	Blovstrød	25.01
47.45	Frank Jensen,73,BLL	Blovstrød	25.01
47.58	Jakob D.Jensen,77,BLL	Blovstrød	25.01
48.00	Torben J.Nielsen,67,VIKING	Blovstrød	25.01

30 km

1.50.29	Thomas Søndergaard,AAØRRC	Randers	21.08
1.55.22	Preben H.Jacobsen,1900	Randers	21.08
1.59.26	Kjeld Froberg,1900	Randers	21.08
1.59.48	Frenc Varga,AMOK	Randers	21.08

Senior

41,68	SPARTA	Aabenraa	11.09
41,95	Århus 1900	Øbro	07.08
42,34	HVAM	Aabenraa	11.09
42,82	BAC	Øbro	07.08
42,84	KIF	Aabenraa	11.09
42,95	OA/OGF	Aabenraa	11.09
43,30	AAM	Randers	12.09
44,39	TIF	Greve	09.05
44,61	RFREJA	Randers	12.09
44,73	AGF	Aalborg	08.05
44,77	FIFH	Øbro	08.05
44,89	AAC	Øbro	08.05
44,92	AKH	Randers	12.09
45,48	SAM	Skive	29.05
45,55	EAF	Esbjerg	31.05
45,92	GIF	Bagsværd	12.09
45,93	FIF	Holbæk	30.05
46,07	AAIG	Skive	29.05
46,31	VIF	Herning	29.05
46,72	BAK	Holbæk	30.05
46,83	1900-B	Odense	09.05
47,09	FRH	Holbæk	30.05
47,29	RRA	Randers	20.05
47,70	DYBVAD	Herning	29.05
47,76	OA/OGF-B	Odense	09.05
47,77	KØGE	Køge	12.09
47,83	HG	Køge	12.09
47,91	AGF-B	Esbjerg	31.05
48,12	VIKING	Køge	12.09
48,44	HIF	Bagsværd	09.05
48,59	HEDEN	Odense	09.05
49,02	VIF – B	Herning	11.09
49,36	BAC-B	Bagsværd	09.05
49,53	SAM-15	Hvidovre	04.09
49,98	AAC-15	Hvidovre	04.09
50,03	HGF	Herning	29.05
50,97	OA/OGF-15	Herning	26.09
51,82	VIDAR	Odense	12.06
52,06	FRH-B	Holbæk	30.05
52,4	RAK	Vejle	08.05
54,20	RAM	Randers	20.05
61,28	FIF-60	Hvidovre	21.08
64,78	HEDEN-2	Herning	12.09
76,96	SNIK-65	Hvidovre	21.08

Alle Tiders Bedste

40.42	IF Sparta - København	89
40.8	Trongårdens IF - Lyngby	95
40.98	Viby IF	86
41.27	Hvidovre AM	03
41.61	IF Gullfoss - København	83
41.71	Århus 1900	98
41.6	Kastrup Tårnby AK	71
41.7	IK Skovbakken - Århus	71
41.87	Aalborg AK	86
42.07	Fredensborg AK	89
42.15	Holte IF	85
42.21	Skive AM	02
42.24	Aarhus GF	97
42.30	Esbjerg AF	87
42.55	Amager AC	95
42.59	Glostrup IC	80
42.61	Freja Odense	87
42.6	Frederiksberg IF	72
42.74	Bagsværd AC	00
42.77	Silkeborg AK77	91
42.84	Københavns IF	04
42.7	Ben Hur - København	70
42.8	Randers Freja	64
42.8	Hvidovre IF	71
42.8	Herlev IF	81
42.95	OA/OGF	04
43.04	Odense GF	83
42.9	AIK 95 - København	56
42.9	Søllerød Nærum IK	88
43.08	Kolding KFUM	89
43.09	Ballerup AK	84
43.0	Politiets IF - København	70
43.14	Svendborg GF	92
43.1	IF Fremad Århus	58
43.0	Aalborg AM	03
43.40	Greve IF	92
43.3	IFK - Aalborg	73
43.3	Haderslev IF	81
43.5	Lyngby IF	67
43.5	Herlufsholm GF	70
43.5	Vejle IF	71
43.5	AK73 - København	81
43.6	AI - København	24
43.6	Herning GF	64
43.6	Hjorten - Hørsholm	73
43.6	Lillerød IF	98
43.79	Aabenraa IG	76
43.7	FIF Hillerød	62
43.7	Viborg AF	67
43.92	AK Delta - Slagelse	82

Ungsenior (20-22 år)

45,92	AKH

Junior (18-19 år)

44,93	BAC
46,41	SAM
47,29	RRA
47,37	AAIG
47,77	SPARTA
49,08	1900

16-17 år

45,33	BAC
47,56	SAM
47,75	GIF
48,96	HIF
52,19	Å.1900

14-15 år

49,06	VIF
49,52	Å.1900
49,53	SAM
49,98	AAC
50,39	AAIG
50,97	OA/OGF
51,27	SPARTA
51,82	VIDAR
53,72	VIF-B
54,05	HIF
54,20	RAM
54,25	SAM-B
54,33	RAK
54,85	EAF
56,19	RRA

4 x 80 m

12 – 13 år

45,70	SAM
45,97	GIF
46,20	EAF
47,34	SPARTA
47,36	SAK77
47,65	BAC
48,58	HADIF
50,00	RRA
50,10	RFREJA

Senior

1.30,21	SPARTA	Malmø	29.02
1.33,15	KIF	Malmø	29.02
1.36,77	BAC-17	Malmø	29.02
1.37,40	FIF	Malmø	29.02
1.38,68	GIF	Malmø	29.02
1.39,43	SAM-19	Malmø	29.02
1.42,67	BAK-22	Malmø	29.02
1.43,09	AAIG-17	Malmø	29.02
1.46,54	VIF-15	Herning	15.05
1.47,03	Å.1900-17	Malmø	29.02
1.49,90	HIF-17	Malmø	29.02
1.50,23	BAK-15	Malmø	29.02
1.50,80	HVAM-15	Malmø	29.02
1.53,99	OA/OGF-15	Malmø	29.02
1.54,15	VIDAR-15	Malmø	29.02
1.56,11	SPARTA-15	Malmø	29.02
2.02,10	SPARTA-13	Greve	18.09
2.03,32	HIF	Hillerød	05.06
2.17,79	BAC-13	Greve	18.09
2.21,06	HSOK	Hillerød	05.06
2.24,26	KOIK	Hillerød	05.06
2.25,69	HGF-13	Herning	15.05
2.30,13	KØGE-13	Greve	18.09

Alle Tiders Bedste

1.24.6	IF Sparta - Kbh. ej rek.	89
1.28.1	Århus 1900	99
1.28.23	Trongårdens IF	94
1.28.24	Skive AM	01
1.28.4	Kastrup Tårnby AK	77
1.29.47	Aarhus GF	95
1.30.30	Svendborg GF	92
1.31.2	Herlufsholm GF	70
1.31.2	Fredensborg AK	88
1.31.7	Kolding KFUM	89
1.32.10	Københavns IF	94
1.32.3	Holte IF	68
1.32.3	Aalborg AK	84
1.32.63	Greve IF	95
1.32.5	Akademisk IF - Kbh.	23
1.32.6	AK73 - København	84
1.32.7	Freja Odense	88
1.32.86	Vejle IF	90
1.32.9	Helsingør IF	84
1.33.2	Hvidovre IF	81
1.33.2	Odense GF	88
1.33.2	Odense Atletik	94
1.33.30	OA/OGF	02
1.33.4	IF Gullfoss - København	74
1.33.7	SAGA - Frederiksberg	70
1.33.8	Ben Hur - København	61
1.34.2	Ballerup AK	84

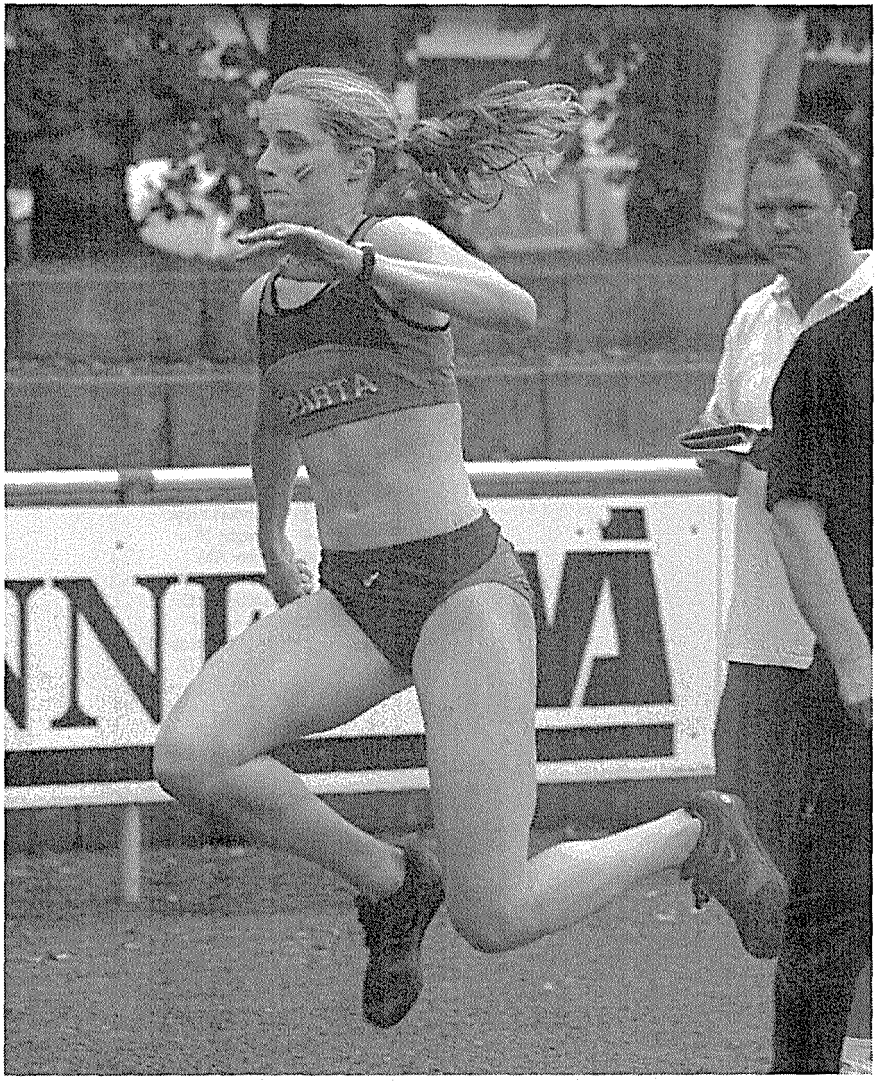

Trespring, kvinder (Amalie Brader)

Danmarksturneringen, finale

Fotograf : Erik Laursen

Senior

3.18,59	SPARTA	Øbro	08.08
3.21,85	Å.1900	Øbro	08.08
3.22,63	KIF	Aabenraa	11.09
3.24,04	HVAM	Aabenraa	11.09
3.29,16	TIF	Øbro	08.08
3.31,74	BAC	Odense	28.08
3.32,33	AAM	Randers	12.09
3.33,55	AAC	Bagsværd	12.09
3.33,6	OA/OGF	Esbjerg	31.05
3.34,12	AGF	Århus	10.06
3.35,79	RFREJA	Randers	12.09
3.39,77	AKH	Hvidovre	05.09
3.41,10	EAF	Esbjerg	31.05
3.41,55	FIF	Øbro	08.08
3.42,27	SAM	Skive	01.08
3.44,34	FIFH	Øbro	08.05
4.02,78	OA/OGF-B	Randers	12.09
5.12,07	FIFH-60	Hvidovre	22.08

Alle Tiders Bedste

3.11.72	IF Sparta - Kbh. ej rekord	91
3.14.8	IK Skovbakken - Århus	74
3.14.87	Trongårdens IF - Lyngby	95
3.15.2	Århus 1900	87
3.15.77	Holte IF	85
3.16.51	Kastrup-Tårnby AK	76
3.17.8	IF Fremad Århus	65
3.18.62	Viby IF	85
3.18.7	Ben Hur - København	65
3.18.96	Aalborg Atletik M	02
3.19.31	Freja Odense	76
3.19.64	Aarhus GF	95
3.20.1	IF Gullfoss - København	78
3.20.6	Frederiksberg IF	58
3.20.67	AK73 København	84
3.20.7	Viborg AF	66
3.20.8	Københavns IF	46
3.21.02	Svendborg GF	92
3.21.1	Odense GF	67
3.20.68	Hvidovre AM	03
3.21.3	IFK - Aalborg	58
3.21.3	Randers Freja	66
3.21.6	Lyngby IF	64
3.21.62	Skive AM	01
3.21.82	Silkeborg AK77	90
3.21.85	Amager AC	93
3.22.16	Esbjerg AF	93
3.22.2	AIK 95 - København	42
3.22.4	Haderslev IF	65
3.22.74	Søllerød-Nærum IK	90
3.22.83	Hvidovre IF	87
3.23.23	Fremad Holbæk	86
3.23.3	Helsingør IF	63
3.23.4	Glostrup IC	75
3.23.5	AK Holstebro	68
3.23.95	Fredensborg AK	87
3.24.1	SAGA - Frederiksberg	71
3.25.1	Fredericia AK63	81
3.25.2	Vejle IF	70
3.25.35	Herlev IF	82
3.25.4	Herlufsholm GF	69
3.25.5	AK Delta - Slagelse	82
3.25.7	Stjernen - Odense	57
3.25.9	FIF Hillerød	64
3.26.04	Aalborg AK	84
3.26.15	AK Brøndby	89
3.26.2	Gentofte Klampenborg IK	65

Senior

1.58,94	BAC	Odense	29.08
2.00,63	FIFH	Odense	29.08
2.01,39	OA/OGF	Odense	29.08
2.02,86	Å.1900	Århus	18.05
2.10,07	KIF	Øbro	02.07
2.11,57	HVAM-15	Hvidovre	05.09
2.11,66	HVAM-vet	Bagsværd	26.09
2.11,83	1900-17	Odense	13.06
2.13,06	GIF-17	Hvidovre	05.09
2.13,53	FIF	Øbro	02.07
2.13,83	SAM-17	Odense	13.06
2.14,17	BAC	Øbro	02.07
2.14,79	AAC-15	Hvidovre	05.09
2.16,61	AAC-vet	Bagsværd	26.09
2.16,79	OA/OGF-B	Odense	29.08
2.17,2	FIF-vet	Frederiksberg	26.05
2.18,18	VIF-15	Hvidovre	05.09
2.20,67	RFREJA-17	Hvidovre	05.09
2.20,68	VIDAR	Hvidovre	05.09
2.20,8	VIF-17	Odense	13.06
2.21,55	OA/OGF-15	Hvidovre	05.09
2.22,39	SAM-15	Hvidovre	05.09
2.22,5	SPARTA-vet	Fr.berg	26.05
2.22,91	1900-15	Hvidovre	05.09
2.23,00	VIKING-17	Hvidovre	05.09
2.23,77	RAM-15	Hvidovre	05.09
2.23,92	FIF-15	Bagsværd	15.08
2.24,1	TIF-vet	Køge	08.06
2.24,96	BAC-vet	Bagsværd	26.09
2.25,8	KIF-vet	Køge	08.06
2.26,8	GIF-vet	Roskilde	25.05
2.27,0	EAF-vet	Odense	25.05
2.27,10	OA/OGF-vet	Aabenraa	09.06
2.27,51	SAM-vet	Randers	26.05
2.28,1	BAK-vet	Roskilde	25.05
2.28,5	IKO-vet	Køge	08.06
2.28,7	FIFH-vet	Køge	08.06
2.28,8	HELLAS-vet	Roskilde	25.05
2.29,11	VIDAR	Aabenraa	09.06
2.31,20	OAFM-vet	Randers	26.05
2.32,53	RAK-15	Odense	13.06
2.34,77	FAK63-vet	Aabenraa	09.06
2.35,10	AAIG-vet	Aabenraa	09.06
2.35,46	VIF-vet	Bagsværd	26.09
2.35,76	OA/OGF-15-B	Odense	13.06
2.36,78	HADIF-vet	Aabenraa	09.06
2.39,2	BH-vet	Frederiksberg	26.05
2.39,65	HIF-vet	Hillerød	05.06
2.43,54	1900-B	Århus	18.05
2.50,9	GIC	Frederiksberg	26.05

Alle Tiders Bedste

1.52.49	IF Sparta - København	90
1.53.4	Kastrup Tårnby AK	73
1.54.87	Trongårdens IF - Lyngby	96
1.55.0	IK Skovbakken - Århus	71
1.55.2	Holte IF	85
1.55.73	Århus 1900	00
1.56.2	Freja Odense	76
1.56.7	Aarhus GF	98
1.57.47	Københavns IF	92
1.57.7	Viborg AF	67
1.57.8	IF Fremad Århus	57
1.57.9	Randers Freja	65
1.57.9	Ben Hur - København	74
1.58.2	Fredensborg AK	88
1.58.24	Skive AM	01
1.58.3	Hvidovre IF	71
1.58.4	Glostrup IC	66
1.58.4	Frederiksberg IF	67
1.58.6	Herlev IF	73
1.58.8	Politiets IF - København	83
1.59.0	IF Gullfoss - København	74
1.59.03	Viby IF	89
1.59.1	Haderslev IF	65
1.59.1	AIK95 - København	66
1.59.16	Svendborg GF	92
1.59.4	Hjørring GF	69
1.59.8	Herlufsholm GF	71
2.00.0	Gentofte Klampenborg IK	66
2.00.3	Odense GF	65
2.00.5	IK Viking Rønne	97
2.00.6	Aalborg AK	84
2.00.7	IFK - Aalborg	70
2.00.73	Søllerød-Nærum IK	90
2.00.8	Fremad Holbæk	70
2.00.9	IK Hellas -Roskilde	79
2.00.95	Bagsværd AC	00
2.01.0	AI - København	24
2.01.0	FIF Hillerød	62
2.01.00	Brandvæsenets IF	79
2.01.1	Lyngby IF	64
2.01.2	Esbjerg AF	61
2.01.2	Vejle IF	67
2.01.2	Hvidovre AK	78
2.01.4	Holstebro AK	68
2.01.4	Helsingør IF	73
2.01.8	Aalborg FF	65
2.01.8	Vordingborg AC	77
2.01.92	Greve IF	84
2.02.1	SAGA - Frederiksberg	70
2.02.1	Tønder SF	70

16-17 år

2.02,68	BAC
2.13,06	GIF
2.15,25	Å.1900
2.18,96	SAM
2.20,67	RFREJA
2.23,00	VIKING

14-15 år

2.11,57	HVAM
2.14,79	AAC
2.18,18	VIF
2.20,68	VIDAR
2.21,55	OA/OGF
2.22,39	SAM
2.22,91	Å.1900
2.23,77	RAM
2.23,92	FIF
2.32,53	RAK
2.35,76	OA/OGF-B

Senior

17.15,60	OA/OGF	Odense	29.08
18.47,3	BAC-50	Glostrup	18.09
19.00,32	HSOK-35	Hillerød	05.06
19.22,73	HSOK-40	Hillerød	05.06
19.25,93	HIF	Hillerød	05.06
23.50,9	SNIK-45	Glostrup	18.09
24.14,42	HSOK-50	Hillerød	05.06
24.48,3	GIC-55	Glostrup	18.09
27.01,39	KOIK-55	Hillerød	05.06
31.36,1	IKO	Glostrup	18.09

Alle Tiders Bedste

15.18.5	IF Sparta - København	86
15.22.0	Århus 1900	86
15.29.19	Københavns IF	92
15.30.9	Skive AM	81
15.37.6	Freja Odense	72
15.38.3	Herlev IF	85
15.40.1	Trongårdens IF	94
15.42.1	AK73 - København	81
15.45.2	Haderslev IF	72
15.48.8	IF Fremad Århus	66
15.49.6	IK Skovbakken - Århus	74
15.52.62	Silkeborg AK77	89
15.53.0	Aarhus GF	79
16.05.4	IFK - Aalborg	58
16.07.4	Helsingør IF	74
16.08.0	Herlufsholm GF	82
16.09.57	Frederiksberg IF	92
16.10.9	Køge G & IF	81
16.12.8	Viborg AF	64
16.13.0	Randers Freja	66
16.13.4	Holte IF	67
16.14.40	Søllerød-Nærum IK	89
16.15.6	Hvidovre IF	68
16.16.0	Aabenraa IG	75
16.16.1	Tåstrup IK	87
16.18.0	Aalborg AK	76
16.18.6	Ben Hur - København	72
16.20.0	Kolding KFUM	91
16.21.2	Korsør AK	79
16.22.4	Odense GF	75
16.24.74	Blovstrød Løverne	89
16.24.8	IK Olympia - Maribo	67
16.27.3	Fremad Holbæk	99
16.29.8	AC37 - København	40
16.30.5	AK Brøndby	87
16.31.00	IK Hellas Roskilde	92
16.31.2	Atletica - Horsens	84
16.31.8	AIK Vejgård - Aalborg	60
16.34.9	Ballerup AK	85
16.36.2	AIK95 - København	31
16.36.2	Aalborg FF	55
16.40.7	Greve IF	85
16.42.0	Albertslund LF	91
16.42.0	AK Delta - Slagelse	91
16.43.0	IF Gullfoss - København	57
16.43.5	Vordingborg AC	85
16.44.20	Kastrup Tårnby AK	92
16.45.4	Vejle IF	73
16.46.6	Attila - Nyk. F	80
16.47.2	Svendborg G	94

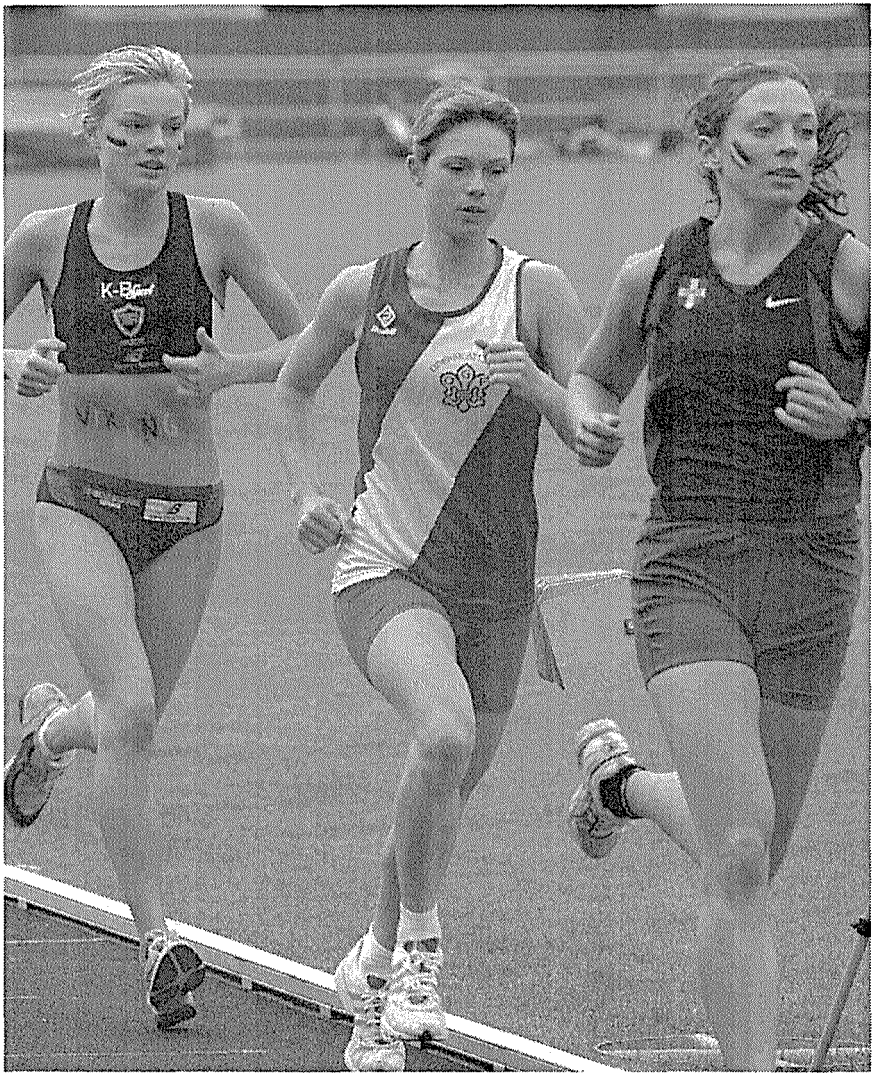

5000 m, kvinder

Danmarksturneringen, finale

Fotograf : Erik Laursen

Senior

2,12	Jens Møller Boeriis,80,1900 (i)	Århus	06.03
2,11	Anders Black,79,KIF (i)	Malmø	29.02
2,08	Julius Rahbek Andersen,77,FIF (i)	Malmø	24.01
2,02	Anders Møller,77,1900 (i)	Malmø	29.02
1,98	Piotr Buciarski,75,SPARTA	Åbenrå	11.09
1,97	Kenneth Olsen,81,HVAM	Øbro	07.08
1,95	Christoffer Holst,74,SPARTA	Øbro	08.05
1,94	Søren Fristeen,81,KØGE	Øbro	07.08
1,93	Bjørn Christensen,85,OA/OGF (i)	Malmø	29.02
1,93	Magnus Glendrange,83,AKH (i)	Malmø	29.02
1,90	Christian Laugesen,86,KORSØR	Odense	28.08
1,90	Gert Skals,83,RFREJA (i)	Malmø	24.01
1,90	Thomas Flensborg,82,SPARTA	Øbro	02.07
1,90	Jon Jacobsen,80,RFR (i)	Malmø	24.01
1,87	Jimmy Jensen,76,HVAM	Hillerød	20.05
1,87	Jacob Kamper,73,HG	Rønne	23.05
1,86	Jon Yde Bentsen,85,AAM (i)	Malmø	29.02
1,85	Christian T. Sørensen,80,BAC	Øbro	08.05
1,85	Allan Hundrup,76,EAF	Skive	31.07
1,83	Peter B. Hansen,84,AAM	Hvidovre	05.09
1,83	Andreas Jeppesen,88,SAM	Skive	25.09
1,82	Lars Haukohl,84,SPARTA	Øbro	02.07
1,82	Christian Birk,75,SPARTA	Øbro	02.07
1,82	Ken Jensen,77,SPARTA	Hillerød	20.05
1,81	Lasse Ø. Jensen,88,GUN	Hvidovre	05.09
1,81	Erik Rønnov,87,HJA (i)	Malmø	29.02
1,80	Søren Plum,86,SPARTA	Øbro	08.06
1,80	Jeppe Lauridsen,84,AAC	Tårnby	21.10
1,80	Henrik Larsen,73,AAC	Øbro	08.05
1,80	Dan Madsen,59,1900	Århus	22.11
1,80	Anders Rasmussen,88,HIF	Øbro	08.06
1,80	Nikolaj Laursen,88,AAIG (i)	Århus	17.01
1,78	Thomas Olsen,87,HIF	Hvidovre	05.09
1,78	Lars Glibstrup,87,RAM (i)	Malmø	29.02
1,77	Andreas Jørgensen,86,SAM	Skive	21.09
1,77	Stefan Nielsen,85,OAI	Odense	12.06
1,77	Dirch Jørgensen,84,AAC	Bagsværd	14.08
1,77	Daniel Jensen,81,FIFH	Hillerød	20.05
1,77	Jacob Callesen,79,RIF	Greve	09.0?
1,77	Lars H. Christensen,68,KIF	Hillerød	20.05
1,77	Jacob B. Andersen,87,FRH	Bagsværd	09.05
1,77	Benjamin Lund,87,VIF	Odense	12.06
1,77	Christian L. Jensen,89,VIF (i)	Malmø	29.02
1,75	Jacob Tesch,80,OA/OGF	Ålborg	08.05
1,75	Bjørn K. Andersen,74,AAM	Ålborg	21.04
1,75	Hjalmar Nygaard,73,AGF	Ålborg	08.05
1,75	Peter Ebdrup,88,RAM	Herning	05.09
1,75	Mark Ahlehuus,88,KIF (i)	Malmø	25.01
1,74	Allan K. Nielsen,67,OA/OGF	Bagsværd	26.09

Alle Tiders Bedste

2,27	Michael Mikkelsen, 66, Sparta	91
2,25	Jesper Tørring, 47, Skovb	74
2,17	Rene T Nielsen, 64, Fr.O	83
2,15	Leon Axen, 61, HAK	81
2,15	Sami el Nasser, 65, BAK	89
2,15	Lars Bach Jensen,69,AFF(i)	92
2,15	Lars Werge Andersen,66,VIF	99
2,15	Martin Gärtner, 78, Sparta	99
2,14	Hans R Kristensen, 64, AAK	85
2,13	Stig Oxholm, 64, GULL	84
2,10	Sven Breum, 43, SKOVB	69
2,10	Arne Kjærgård, 57, HAK	77
2,10	Mikkel Sørensen, 57, Holte	84
2,10	Klaus U Nørgård, 66, AKH	86
2,10	Bjarne Vedel, 66, BAK	89
2,10	Martin V Mortensen, 70, AGF	90
2,09	Flemming Vejnæs, 61, AAIG	82
2,09	Freddie Kirk, 65, AAK	84
2,09	Anders Black, 79, KIF	03
2,08	Michael Bendlin, 56, TSF	80
2,08	Jan Fl. Nielsen, 63, HvIF	84
2,08	Ahmed Shayan, 64, Sparta (u)	90
2,07	Benny Andreasson, 43, HIF	65
2,07	Niels Henrik Linnet,48,AGF	72
2,07	Henrik Petersen, 58, GULL	76
2,07	Mogens Adelørn, 57, AK73	77
2,07	Peder Dalby, 62, AGF	81
2,07	Michael Odgaard, 68, SKOVB	99
2,07	Jens Møller Boerris,80,Rfreja(i)	00
2,07	Piotr Buciarski, 75, Sparta	02
2,06	Tommy Jensen, 58, VIF	80
2,06	Frank Knudsen, 59, HvIF	81
2,06	Søren Jensen, 64, Sparta	86
2,06	Rene Jacobsen, 58, Fr.O	87
2,06	Henrik B Christensen,63,HG	91
2,06	Christoffer Holst, 74,Sparta	95
2,06	Anders Møller, 77, 1900	98
2,06	Julius R Andersen, 77, FIF	04
2,05	Steen Smidt-Jensen, 45, BH	71
2,05	Witold Klinger, 47, AGF (u)	72
2,05	Steen Andersen, 51, SKOVB	73
2,05	Torben Andersen,53,Dagnæs	74
2,05	Steen Rasmussen, 53, TIF	79
2,05	Jan Ludwig, 62, HAK	81
2,05	Oluf Engberg, 66, 1900	83
2,05	Peter Voigt, 74, Herlev	92
2,05	Jacob Kamper, 73, IKO	94
2,04	Martin Hedegård, 64, SKOVB	85
2,03	Peter Johansen, 52, BH	75

Ungsenior (20-22 år)
1,93 Magnus Glendrange,83,AKH (i)
1,90 Gert Skals,83,RFR (i)
1,90 Thomas Flensborg,82,SPARTA
1,83 Peter B. Hansen,84,AAM
1,82 Lars Haukohl,84,SPARTA

1,80 Jeppe Lauridsen,84,AAC
1,77 Dirch Jørgensen,84,AAC
1,72 Kenneth Pedersen,83,AKH
1,60 Henrik S. Flarup,84,OA/OGF

Junior (18-19 år)
1,93 Bjørn Christensen,85,OA/OGF (i)
1,90 Christian Laugesen,86,KORSØR
1,86 Jon Yde Bentsen,85,AAM (i)
1,80 Søren Plum,86,SPARTA
1,77 Andreas Jørgensen,86,SAM

1,77 Stefan Nielsen,85,OAI
1,71 Frezy Makieza,85,SAM
1,70 Jesper B. Laursen,86,DELTA
1,70 Mikkel Klejnstrup,86,KIF
1,70 Kenneth Nymand,85,SAM

1,68 Joachim Lund,85,EAF (i)
1,65 Nicklas Rath,86,KIF
1,65 Rasmus Bräuner,86,SAM (i)
1,65 Dennis Hjort,85,BAC
1,62 Lasse Hansen,86,AAIG

16-17 år
1,83 Andreas Jeppesen,88,SAM
1,81 Lasse Ø. Jensen,88,GUN
1,81 Erik Rønnov,87,HJA (i)
1,80 Anders Rasmussen,88,HIF
1,80 Nikolaj Laursen,88,AAIG (i)

1,78 Thomas Olsen,87,HIF
1,78 Lars Glibstrup,87,RAM (i)
1,77 Jacob B. Andersen,87,FRH
1,77 Benjamin Lund,87,VIF
1,75 Peter Ebdrup,88,RAM

1,75 Mark Ahlehuus,88,KIF (i)
1,71 Peder Nielsen,88,1900
1,70 Christian Pilgård,88,SAM
1,69 Jacob Himmelstrup,87,AGF (i)
1,69 Kristoffer Mikkelsen,88,BAC (i)

14-15 år
1,77 Christian L. Jensen,89,VIF (i)
1,73 Thomas B Christensen,89,AAC
1,73 Torben R. Hansen,90,SAM
1,70 Anders Steffensen,89,RAM
1,68 Dennis Drejer,89,SAM
1,68 Claus K. Madsen,89,SAM

1,68 Per Lübker,89,TIF (i)
1,65 Jeppe Lippert,90,GUN
1,65 Peter Chrisensen,89,STO
1,64 Gustav B. Christensen,89,HJA
1,61 Søren Grabetz,89,AAIG
1,60 Mathias Pinkowski,89,HIF

1,60 Morten Hinrichsen,90,VIDAR
1,58 Nils Christensen,89,DYBVAD
1,58 Malthe L. Madsen,90,1900

12-13 år
1,61 Kristian Kjærsgaard,91,HGF
1,55 Ole R. Hansen,91,STO
1,50 Mikkel D. Olesen,91,FRH
1,50 Morten Kirkegaard,91,SAM
1,48 Christian L. Nielsen,91,RAK (i)

1,47 Mathias Østergaard,91,EAF
1,46 Jack George,91,HELLAS
1,45 Tue Hvitved,91,EAF
1,45 Michel W. Bertelsen,92,AKH
1,45 Andreas Milling,91,OA/OGF
1,45 Thomas Vestergaard,91,VEJEN

1,45 Andreas T. Lundberg,92,TIF
1,42 Patrick Bagge,92,GIC
1,40 Mikkel Bruun,91,GULL
1,40 Pichkeft Abdullah,92,HIF-A
1,40 Patrick Holbæk,91,BAC
1,40 Martin Lynderup,92,STO

Senior

8,03	+03	Morten Jensen,82,FIFH	Øbro	07.08
7,57	+19	John Steffen,80,1900	Chania	28.06
7,35	+03	Piotr Buciarski,75,SPARTA	Åbenrå	11.09
7,18	i	Thomas F. Madsen,82,Sparta	Malmø	29.02
7,15	i	Anders Black,79,KIF	Århus	06.03
6,95	+12	Anders Møller,77,1900	Odense	28.08
6,88	+20	Niels Uth,74,1900	Glostrup	15.05
6,71	+18	Peter Riis,77,VIF	Herning	29.05
6,70	+07	Brian Predstrup,74,AAC	Stockholm	02.06
6,66	+10	Christian Laugesen,86,KORSØR	Århus	29.05
6,61	+07	Lars K. Nielsen,79,1900	Øbro	07.08
6,61	+12	Henrik Vincentsen,73,SPARTA	Odense	28.08
6,51	i	Gert Skals,83,RFR	Århus	14.02
6,51	-02	Christian T. Sørensen,80,BAC	Bagsværd	12.09
6,50	-29	Casper Lindemann,78,HVAM	Åbenrå	11.09
6,49	+14	Thomas Andersson,69,GIF	Greve	09.05
6,48	-11	Henrik S. Flarup,84,OA/OGF	Åbenrå	11.09
6,48	+03	Christian Hansen,78,HVAM	Øbro	08.05
6,42	+17	Søren Fristeen ,81,KØGE	Greve	09.05
6,41	+14	Jeppe Lauridsen,84,AAC	Tårnby	02.05
6,41	-16	Ási Mikkelsen,73,TIF	Rønne	23.05
6,39	+03	Michael S. Andersen,69,DELTA	Bagsværd	14.08
6,33	+09	Tomas K. Nielsen,76,FIFH	Bagsværd	12.09
6,31	+18	Mads L. Mathiesen,74,FIF	Køge	12.09
6,30	+05	Jon Yde Bentsen,85,AAM	Århus	05.06
6,27	+17	Jakob Buus,82,KORSØR	Greve	09.05
6,26	i	Nikolaj Laursen,88,AAIG	Århus	17.01
6,23	+05	Kasper Knattrup,85,BAC	Bagsværd	09.05
6,23	-13	Dirch Jørgensen,84,AAC	Odense	28.08
6,23	+10	Emil Marker,80,BAC	Hillerød	20.05
6,22	+18	Kim Teilmann,85,GIC	Bagsværd	12.09
6,20	+04	Niklas Andersen,78,GULL	Bagsværd	09.05
6,19	+15	Jon Jakobsen,80,RFREJA	Ålborg	08.05
6,16	+03	Rasmus Schnabl,84,VAC	Bagsværd	14.08
6,15	-12	Peter B. Hansen,84,AAM	Ålborg	08.05
6,15	+11	Bent Jacobsen,67,1900	Århus	22.11
6,14	+03	Asi Mikkelsen,73,TIF	Bagsværd	12.09
6,13	-22	Mads B. Hansen,80,AGF	Ålborg	08.05
6,11	+16	Jakob Laursen,86,AAIG	Skive	29.05
6,11	+16	Jakob Larsen,84,AKH	Skive	29.05
6,08	i	Mark Ahlehuus,88,KIF	Malmø	29.02
6,06	+00	Stig Falkenblad,72,HERLEV	Glostrup	15.05
6,06	i	Mikkel Larsen,81,1900	Århus	06.03
6,05	+07	Mikkel Klejstrup,86,KIF	Øbro	23.09
6,05	+15	Thomas Olsen,87,HIF	Køge	12.09
6,04	-14	Bjarke Himmelstrup,87,AGF	Åbenå	11.09
6,04	+00	Mikkel S: Knudsen,87,HJA	Hvidovre	05.09
6,03	+03	Alex Christoffersen,88,HG	Køge	12.09
6,02	+01	lars Haukohl,84,SPARTA	Øbro	08.05
6,01	+20	Kim Teilmann,87,GIF	Rønne	11.09

Alle Tiders Bedste

8,03	Morten Jensen, 82, FIFH	04
7,80	Jesper Tørring, 47, Skovb	71
7,72	John Steffen, 80, 1900	02
7,71	Piotr Buciarski, 75, Sparta	01
7,69	Peder Dalby, 62, AGF	82
7,63	Bent Jacobsen, 66, 1900	94
7,60	Jesper Aabo, 71, Sparta	99
7,56	Lars Hummel, 65, Sparta	86
7,53	Michael Skifter,69,1900	94
7,50	Max Eriksen, 60, OGF	80
7,50	Jesper Riege, 67, Sparta	95
7,47	Thomas F-Madsen,82, Sparta (i)	03
7,44	Svend Ove Schink,51,SKB	77
7,43	Anders Møller, 77, 1900	01
7,42	Jens Pedersen, 43, Rfreja	68
7,41	Lars Warming, 63, 1900	89
7,36	Søren Viggo Pedersen,43,KTA	69
7,36	Robert Holm, 73, TIF	95
7,35	Mikkel Sørensen, 57, Holte	84
7,35	Finn Nielsen,66, Viby (i)	88
7,35	Jens Ungstrup, 69, Sparta	94
7,34	Ole Kajberg, 45, GIC	45
7,34	Mikkel V Mortensen,70, AGF	91
7,31	Brian Predstrup, 74, AAC	97
7,30	Willy Rasmussen, 10, KIF	31
7,30	Preben W Jürgensen, 47, AKH	75
7,30	Tomas V Olesen, 74, Sparta	95
7,30	Dan Kjellman, 74, HIF	96
7,29	Karsten Kærgård, 51, AAK	75
7,27	Richard Larsen, 34, AIK95	57
7,26	Keld Svarre, 66, EAF	89
7,24	Søren Johansson, 71, KIF	94
7,24	Michael Nielsen, 72, NA80	95
7,23	Henrik Paulsen, 63, Sparta	84
7,22	Ingvar Andersen, 08, BH	37
7,22	Niklas Andersen, 78, GULL	99
7,21	Gunnar Christensen, 12, OGF	43
7,18	Paul Otto, 13, BH	38
7,18	Claus Julius, 42, ÅFR	63
7,18	Hans K Kristensen,47,Holte	70
7,18	Jess Jacobsen, 56, AAK	75
7,17	Steen Smidt-Jensen, 45, BH	68
7,17	Per Mikkelsen, 45, PI	72
7,17	Carl E.F. Hansen,58,HADIF	86
7,16	Erling Hansen, 54, HvIF	75
7,16	Jan A Hansen, 62, Viby	84
7,15	Holger Hansen, 12, PI	39
7,15	Erik Madsen, 36, EAF	65
7,15	Frank Nielsen, 60, GULL	81
7,15	Thomas Andersson, 69, GIF	92

For meget vind :

6,27	+23	Martin Bolvig,88,SPARTA	Skive	??.??
6,25	+27	Dirch Jørgensen,84,AAC	Øbro	07.08
6,25	+40	Thomas Olsen,87,HIF	Køge	??.??
6,24	+21	Kim Teilmann,85,GIC	Bagsværd	12.09
6,20	+23	Jakob Laursen,86,AAIG	Skive	29.05
6,18	+37	Alex Christoffersen,88,HG	Greve	??.??

Ungsenior (20-22 år)

8,03	+03	Morten Jensen,82,FIFH
6,51	i	Gert Skals,83,RFR
6,48	-11	Henrik S. Flarup,84,OA/OGF
6,41	+14	Jeppe Lauridsen,84,AAC
6,27	+17	Jakob Buus,82,KORSØR
6,23	-13	Dirch Jørgensen,84,AAC
6,16	+03	Rasmus Schnabl,84,VAC
6,15	-12	Peter B. Hansen,84,AAM
6,11	+16	Jakob Larsen,84,AKH
6,02	+01	Lars Haukohl,84,SPARTA
5,93	-02	Christian Brødsgaard,83,AAIG
5,59	+12	Rasmus Olsen,82,HVAM
4,84	+08	Kasper Mikkelsen,84,OA/OGF

Junior (18-19 år)

6,66	+10	Christian Laugesen,86,KORSØR
6,30	+05	Jon Yde Bentsen,85,AAM
6,23	+05	Kasper Knattrup,85,BAC
6,22	+18	Kim Teilmann,85,GIC
6,11	+16	Jakob Laursen,86,AAIG
6,05	+07	Mikkel Klejstrup,86,KIF
5,94	-03	Dennis H. Lange,85,BAC
5,87	+00	Gibi Camara,86,1900
5,85	i	Mads Ulrik Husum,86,RRA
5,78	+00	Michael Hansen,85,EAF
5,72	+19	Frezy Makiza,85,SAM
5,72	i	Michael Hovborg,85,EAF
5,63	-11	Bjørn Christensen,85,OA/OGF
5,58	+14	Kristian Larsen,86,AAC
5,57	+00	Rasmus Handest,85,AAC

16-17 år

6,05	+15	Thomas Olsen,87,HIF
6,04	-14	Bjarke Himmelstrup,87,AGF
6,04	+00	Mikkel S: Knudsen,87,HJA
6,03	+03	Alex Christoffersen,88,HG
6,01	+20	Kim Teilmann,87,GIF
5,98	+10	Martin Bolvig,88,SPARTA
6,08	i	Mark Ahlehuus,88,KIF
5,81	-01	Kristian Ørnsø,88,BAC
5,77	+12	Anders Rasmussen,88,HIF
5,75	+14	Jesper Steffensen,88,FIFH
6,26	i	Nikolaj Laursen,88,AAIG
5,73	+19	Christian Pilgaard,88,SAM
5,72	+12	Andreas Lund,87,AAIG
5,71	-03	Jakob Himmelstrup,87,AGF
5,70	+13	Michael Søegård R.,88,RRA

14-15 år

6,07	i	Mads Erik Beck,89,AAIG
5,86	+01	Kenneth Mertz,89,KØGE
5,84	i	Carsten Eriksen,89,VIF
5,84	i	Per Lübker,89,TIF
5,81	i	Kasper Knudsen,90,RAM
5,79	+00	Gustav Christensen,89,HJA
5,79	i	Christian L. Jensen,89,VIF
5,74	-24	Steven Nielsen,89,HVAM
5,70	+17	Kasper Poulsen,89,GUN
5,63	-10	Rasmus Thomsen,89,AGF
5,61	-44	Rasmus Olsen,89,HVAM
5,58	+00	Tobias Christensen,90,GULL
5,54	-12	Morten V.D.Keur,89,FIFH
5,51	+00	Anders Steffensen,89,RAM
5,50	-06	Nils Christensen,89,DYBVAD

12-13 år

5,90	i	Ivan S. Moses,91,1900
5,05	-01	Emil Palme,91,GIF
5,03	+04	Alexander Melchior,91,HOLTE
5,03	i	Kristian Kjærsgaard,91,HGF
4,96	-18	Mikkel D. Olesen,91,FRH
4,96	i	Andreas Nuppenau,91,1900
4,94	i	Christian Nielsen,91,RAK
4,90	i	Offei Y. Amoateng,91,VIF
4,90	-01	Oskar Kurtzweil,92,KIF
4,83	-04	Thomas Andersen,91,OA/OGF
4,79	i	David Z. Zeidler,91,OA/OGF
4,77	+18	Holger Rytter,91,1900
4,72	+14	Anders Schønherr,91,GUN
4,72	+06	Pablo Grottenborg,92,SPARTA
4,68	+17	Mathias Jørgensen,92,EAF

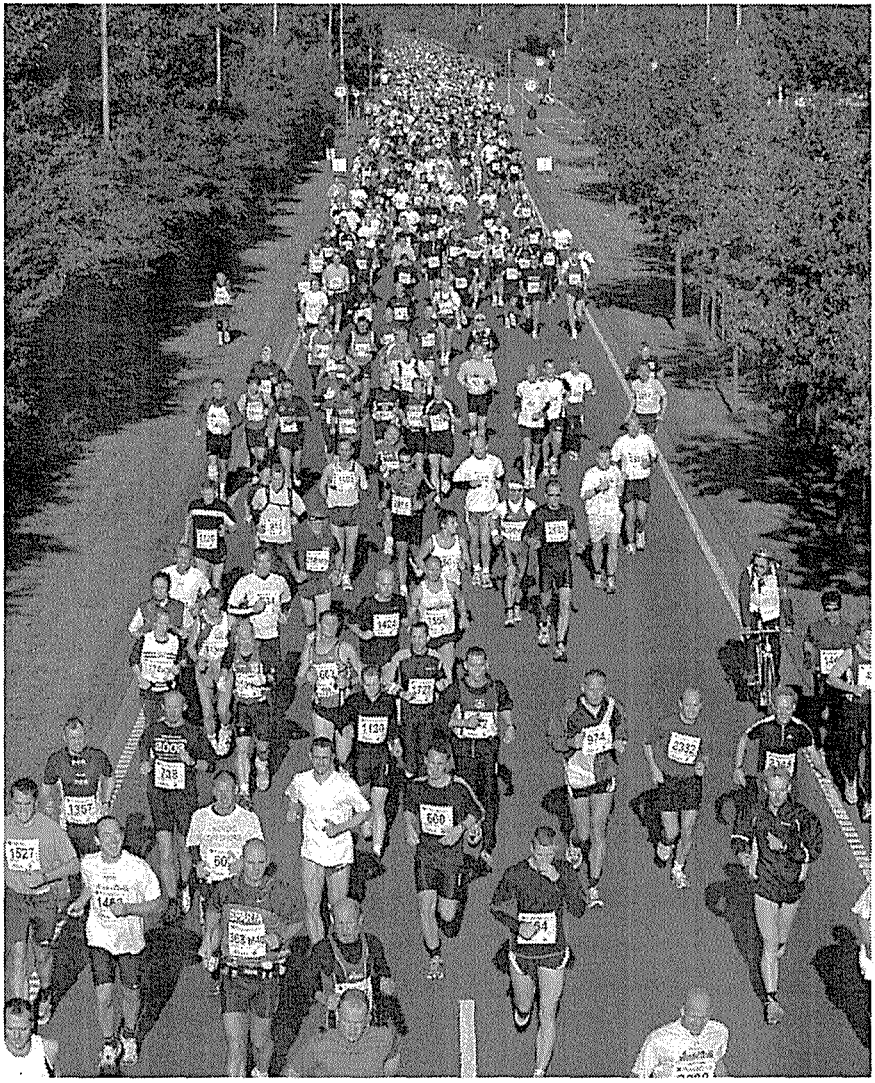

Danske Mesterskaber i Maraton

Fotograf : Erik Laursen

Senior

5,65	Piotr Buciarski,75,Sparta (i)	Reno/USA	02.02
4,85	Alexander Grelland (U),66,HVAM	Øbro	08.08
4,80	Martin Voss,67,1900	Århus	22.11
4,65	Lars Haukohl,84,Sparta (i)	Göteborg	21.02
4,60	Ken Jensen,77,SPARTA	Lyngby	06.06
4,40	Jakob J. Rasmussen,72,HVAM	Hillerød	20.05
4,40	Sverre Vange,71,TIF	Køge	08.06
4,37	Ole H. Bjerregaard,73,1900	Åbenrå	11.09
4,30	Staffan Eliasson,84,SPARTA (i)	Malmø	28.02
4,30	Mikkel Larsen,81,1900 (i)	Århus	17.01
4,30	Anders Black,79,KIF (i)	Århus	07.03
4,20	Johannes G. Madsen,85,Sparta (i)	Malmø	28.02
4,20	Anker Thomsen,61,AGF	Århus	01.08
4,10	Dirch Jørgensen,84,AAC	Hillerød	20.05
4,00	Gert Skals,83,RFREJA	Riga	04.07
4,00	Bjørn K. Andersen,74,AAM	Esbjerg	31.05
3,90	Christian Laugesen,86,KORSØR	Odense	29.08
3,90	Anders Bak,67,VIF	Bagsværd	26.09
3,85	Simon Nørgaard,84,HVAM	Hillerød	20.05
3,81	Rasmus W. Jørgensen,89,KIF	Hvidovre	05.09
3,80	Flemming Johansen,46,HVAM	Bagsværd	26.09
3,80	Mikkel M. Nielsen,88,1900	Lyngby	06.06
3,75	Morten Degn,76,RFREJA	Ålborg	08.05
3,71	Lars Hansson,70,AAC	Ballerup	09.06
3,70	Jesper Åndahl,60,KIF (i)	Hvidovre	06.03
3,60	Simon Jensen,86,EAF (i)	Århus	24.01
3,60	Anders Møller,77,1900	Odense	29.08
3,57	Mogens Sørensen,59,OA/OGF	Åbenrå	11.09
3,50	Hjalmar Nygaard,73,AGF	Esbjerg	31.05
3,40	Thorbjørn H. Graudal,80,KIF	Øbro	11.06
3,40	Per E. Rasmussen,59,RREAL	Esbjerg	05.09
3,40	Martin Stensvig,88,HELLAS	Bagsværd	14.08
3,40	Christian Eilersen,89,AAC	Skive	25.09
3,34	Adonis Jusufovic,73,HIF	Bagsværd	09.05
3,32	Tom G. Larsen,71,OA/OGF	Odense	09.05
3,32	Søren Bruun,70,DYBVAD	Herning	29.05
3,32	Peter Holt,63,HG	Herning	12.09
3,32	Klaus Andersen,59,SAM	Randers	12.09
3,30	Anders Bøvling,87,SAM	Åbenrå	02.10
3,30	Andreas L. Jacobsen,88,RRA	Randers	20.05
3,30	Thomas Olsen,87,HIF	Øbro	08.06
3,30	Rasmus Olsen,89,HVAM	Bagsværd	15.08
3,20	Kent Petersen,65,VIDAR	Åbenrå	09.06
3,10	Joachim Lund,85,VIF	Hvidovre	04.09
3,10	Søren Grabetz,89,AAIG	Skive	25.09
3,10	Christian L, Jensen,89,VIF	Århus	05.06
3,09	Klaus Andersen,76,FRH	Bagsværd	09.05
3,07	Jacob Tesch 80,OA/OGF	Åbenrå	11.09
3,07	Mads B. Hansen,80,AGF	Åbenrå	11.09
3,07	Jacob Rønnov,80,HG	Greve	09.05
3,07	Johnny Bagge,76,KORSØR	Greve	09.05
3,07	Thomas Andersson,69,GIC	Greve	12.09
3,07	Rene Møller,57,AKH	Odense	09.05

Alle Tiders Bedste

5,75	Piotr Buciarski, 75, Sparta	02
5,72	Martin Voss, 66, 1900 (i)	95
5,30	Sverre Vange, 71, TIF	94
5,20	Carsten Lange, 62, RRA	84
5,20	Alexander Grelland,66,Sparta (u)	91
5,15	Peter Jensen, 51, Holte	80
5,15	Kenneth Kapsch, 66, Sparta	89
5,11	Martin Lind, 64, AGF	84
5,10	Woitjek Buciarski,50,Sparta (u)	83
5,10	Carl Chr. Bohn, 73, Sparta	95
5,05	Søren Abildgaard, 68, Sparta	92
5,04	Flemming Johansen, 46, HvIF	72
5,00	Anker Thomsen, 61, AGF	87
5,00	Laust Lund, 79, FIF (i)	99
4,90	Steen Smidt-Jensen, 45, BH	68
4,90	Thor Torp, 79, Sparta	97
4,84	Michael Lübbers, 67, Sparta	89
4,82	Per Andersen, 62, 1900	87
4,80	Paul Højbjerg, 60, Holte	80
4,80	Michael Jørgensen,67,Køge	87
4,80	Lars Warming, 63, 1900	88
4,80	Thomas Jørgensen, 70, Køge	90
4,80	Christoffer Holst, 74, Sparta	94
4,80	Morten Justesen, 71, OA	95
4,77	Jesper Tørring, 47, Skovb	74
4,75	Jørgen Jensen, 41, Holte	73
4,71	Finn Wiesneck, 53, AAK	83
4,71	Thomas D Offersen,82, FIF	01
4,70	Steen Mortensen, 45, Holte	77
4,70	Peter S Clausen, 65, HvIF	83
4,70	Peter Holt, 63, HG	86
4,70	Jens Holt, 56, HG	86
4,70	Jacob Papsø, 71, SKOVB	88
4,70	Morten Christiansen, 65,AGF	89
4,70	Rikko K Nielsen, 74, FIF	93
4,70	Morten Pedersen,76,Rfreja	93
4,70	Poul Gundersen, 66,Sparta	97
4,70	Lars Haukohl, 84, Sparta	01
4,70	Ken Jensen, 77,Sparta (i)	02
4,65	Ole Kvist, 71, RRA	90
4,62	Morten Blumensaat, 63, SAK77	85
4,60	Michael Gjørup, 64, Holte	82
4,60	Bjarne Vedel, 66, BAK	89
4,60	Kim Wildgård, 70, TIF	90
4,55	Ole Schøidt, 55, Sparta	86
4,55	Morten Kyndbøl, 68,OA/OGF	00
4,51	Jesper Åndahl, 60, SNIK	83
4,50	Erling Hansen, 54, HvIF	73
4,50	Karl Anker Jørgensen,55,SKOVB	73
4,50	Leon Axen, 61, Sparta	82
4,50	Hjalmer Nygaard Thomsen,73,EAF	94
4,50	Jakob Rasmussen, 73, HvAM	03

Ungsenior (20-22 år)
4,65 Lars Haukohl,84,SPARTA (i)
4,30 Staffan Eliasson,84,SPARTA (i)
4,10 Dirch Jørgensen,84,AAC
4,00 Gert Skals,83,RFREJA
3,85 Simon Nørgaard,84,HVAM

Junior (18-19 år)
4,20 Johannes G. Madsen,85,Sparta (i)
3,90 Christian Laugesen,86,KORSØR
3,60 Simon Jensen,86,EAF (i)
3,10 Joachim Lund,85,VIF
3,00 Kristian Larsen,86,AAC

2,84 Rasmus Olsen,86,HVAM

16-17 år
3,80 Mikkel M. Nielsen,88,1900
3,40 Martin Stensvig,88,HELLAS
3,30 Anders Bøvling,87,SAM
3,30 Andreas L. Jacobsen,88,RRA
3,30 Thomas Olsen,87,HIF

3,00 Nikolaj Laursen,88,AAIG
3,00 Jonas Skaarup,88,SAM
2,90 Simon Friis,88,BAC
2,90 Jonas Ellegård,88,SPARTA
2,90 Peder Nielsen,88,1900 (i)
2,82 Andreas Lauritzen,87,AAIG

2,60 Christian Pilgaard,88,SAM
2,60 Mikke Matzen,87,OA/OGF
2,50 Kristian Tipsmark,88,KIF (i)
2,30 Benjamin Berner,87,GIF

14-15 år
3,81 Rasmus W. Jørgensen,89,KIF
3,40 Christian Eilersen,89,AAC
3,30 Rasmus Olsen,89,HVAM
3,10 Søren Grabetz,89,AAIG
3,10 Christian L, Jensen,89,VIF
2,70 Kenneth Mertz,89,KØGE

2,70 Thomas Sonnesen,89,VIF
2,70 Torben R. Hansen,90,SAM
2,60 Morten Laugesen,90,KORSØR
2,50 Andreas R. Nedergaard,90,1900
2,50 Jonas Boelsskifte,90,SIK80 (i)
2,40 Mikkel B. Nielsen,89,HVAM

2,40 Anders Martinsen,90,AKH
2,30 Claus K. Madsen,89,SAM
2,30 Morten Laugesen,90,KORSØR (i)
2,30 Kasper Wind,90,SPARTA

12-13 år
2,30 Kenneth Olsen,91,RRA
2,30 Anders Søberg,91,AAIG
2,30 David Olsen,91,HIF
2,15 Holger R. Hansen,91,1900
2,10 Patrick Bagge,92,GIC

2,04 Lasse Aackmann,92,SAM
2,00 Christian Blank AAIG
1,80 Carsten Hermansen,91,EAF
1,80 Morten Kiekegård,91,SAM
1,80 Martin Christiansen,91,VEJEN
1,80 Thomas Vestergaard,91,VEJEN

1,70 Peter Jacobsen,91,RAK
1,60 Ole R. Hansen,91,STO
1,55 Aksel C. Silva,92,RFREJA

Senior

16,15	+15	Anders Møller,77,1900	Bedford	13.06
15,62	+01	Thomas F. Madsen,82,SPARTA	Lyngby	06.06
14,39	-08	Christian Birk,75,SPARTA	Øbro	08.08
14,34	+02	Jesper Riege,67,SPARTA	Åbenrå	11.09
14,28	-13	Jens M. Boeriis,80,1900	Øbro	08.08
14,24	-02	Mads B. Hansen,80,AGF	Skive	01.08
13,87	i	Jakob Himmelstrup,87,AGF	Århus	04.12
13,78	+08	Kasper Hansen,81,BAC	Bagsværd	12.09
13,60	-05	Brian Predstrup,74,AAC	Bagsværd	12.09
13,50	+20	Michael S. Andersen,69,DELTA	Hvidovre	21.08
13,36	+02	Brian Nielsen,69,GULL	Bagsværd	09.05
13,35	+00	Christian Laugesen,86,KORSØR	Hvidovre	04.09
13,32	-19	Peter Riis,77,VIF	Vejle	08.05
13,29	+12	Gjerlev Laursen,66,HEDEN	Hvidovre	21.08
13,24	-09	Jeppe Lauridsen,84,AAC	Øbro	08.05
13,15	-35	Michael Mørkboe,71,KIF	Hillerød	20.05
13,13	+00	Jon Y. Bentsen ,85,AA	Ålborg	08.05
13,12	+15	Karsten Nielsen,65,TIF	Hvidovre	21.08
12,91	+00	Bjarke Himmelstrup,87,AGF	Hvidovre	04.09
12,81	+02	Henrik S. Flarup ,84,OA/OGF	Hvidovre	04.09
12,75	+04	Julius R. Andersen,77,FIF	Bagsværd	09.05
12,72	+05	Gert Skals,83,RFREJA	Esbjerg	31.05
12,65	+17	Dennis H. Lange,85,BAC	Skive	12.09
12,55	+02	Kenneth Olsen,81,HVAM	Åbenrå	11.09
12,55	-13	Jacob Walløe,77,FIF	Holbæk	30.05
12,47	+04	Jakob Larsen,84,AKH	Odense	09.05
12,41	+03	Søren Plum,86,SPARTA	Øbro	08.06
12,39	+06	Thomas Andersson,69,GIC	Greve	19.09
12,35	-10	Christian Andersen,69,GIC	Bagsværd	12.09
12,31	+08	Allan K. Nielsen,67,OA/OGF	Odense	09.05
12,31	+20	Christian Pilgård,88,SAM	Odense	09.05
12,21	+00	Alex Christoffersen,88,HG	Hvidovre	04.09
12,13	-02	Stig Falkenblade,72,HERLEV	Greve	19.09
12,13	+03	Lasse Ø. Jensen,88,GUN	Bagsværd	14.08
12,08	-12	Jimmi Jensen,75,HVAM	Åbenrå	11.09
12,07	+04	Anders Klysner,83,BAK	Bagsværd	09.05
12,05	+08	Lars K. Nielsen,79,1900	Åbenrå	11.09
12,02	+18	Daniel Jensen,81,FIFH	Øbro	08.05
11,97	-05	Jacob B. Andersen,87,FRH	Holbæk	30.05
11,83	-13	Thomas Olsen,87,HIF	Køge	12.09
11,82	i	Andreas Jørgensen,86,SAM	Århus	25.01
11,78	-02	Nils Christensen,89,DYBVAD	Vejle	08.05
11,78	-26	Slawomir Piechota,87,HEDEN	Herning	12.09
11,67	+05	Darius Rohani,88,SPARTA	Greve	19.09
11,60	+13	Andreas Jeppesen,88,SAM	Skive	21.09
11,58	+10	Kristoffer De Linde,87,1900	Randers	20.05
11,54	-03	Mikkel Klejrstrup,86,KIF	Øbro	24.09
11,53	+03	Mark Ahlehuss ,88,KIF	Øbro	08.05
11,47	-03	Mathias Pinkowski,89,HIF	Holbæk	30.05
11,42	i	Joachim Lund,85,VIF	Århus	04.12

Alle Tiders Bedste

16,18	Peder Dalby, 62, AGF	82
16,09	Anders Møller, 77, 1900	04
16,03	Jesper Riege, 67, Sparta	98
15,74	Henry Knudsen, 61, AGF	81
15,74	Gjerlev Laursen, 66, Sparta	95
15,73	Thomas F-Madsen,82, Sparta	01
15,47	Christian Birk, 75, Sparta	02
15,44	Kenneth Kapsch, 66, Sparta	89
15,30	Thierry Adelaide,61,AGF (i,u)	96
15,23	John Andersen, 51, TSF	71
15,20	Hans J Bøtker, 43, AGF	65
15,09	Tomas V Olesen, 74, Sparta (i)	96
15,08	Rene Dålfogt, 65, EAF	89
15,05	Svend Ove Schink,51,Vidar,SKB	73
15,04	Robert Lindholm, 38, KIF	61
15,03	Preben Larsen,22,AFF	48
15,00	Karsten Nielsen, 65, TIF (i)	93
14,99	Sami el Nasser, 65, FIF	90
14,98	Niels Gejl, 62, AKD	83
14,98	Søren B Jensen, 71, EAF	94
14,89	Paul Højbjerg, 60, Holte	79
14,88	Steen B Jørgensen, 39, BH	62
14,86	Michael Nielsen, 72, NA80 (i)	95
14,85	Piotr Buciarski, 75, Sparta	98
14,84	Dan Kjellman, 74, HIF	94
14,80	Torben Kristiansen,55,HAK	79
14,78	Jørgen Krogh, 67, Sparta	88
14,77	Tim Perslev, 63, Sparta	85
14,77	Søren S Madsen, 67, TIF	95
14,69	Carsten Andersen, 51, VIF	72
14,69	Jacob Larsen, 69, FAK	89
14,69	Per Bramsen, 64, Sparta	91
14,67	Michael Mikkelsen, 66, Sparta(i)	91
14,67	Martin V Mortensen, 70, AGF	91
14,65	Claus Julius, 42, ÅFR	67
14,62	Brian Nielsen, 69, GULL	94
14,61	Jørgen Helles, 44, Viborg	65
14,58	Claus Rosengård, 58, TIF	81
14,57	Peter Knudsen, 64, FRH	84
14,53	Richard Christensen, 06, SIF	30
14,53	Ulrik Wilbek, 58, TIF	81
14,52	Bjarne Ibsen, 52, SKOVB	81
14,52	Kasper H Hansen, 81, BAC	99
14,51	Kaj Petersen, 48, AK73	73
14,50	Thor Rasmussen, 74, Rfreja	96
14,49	Willy Rasmussen, 10, KIF	31
14,49	Jørgen Kjær, 38, SKOVB	63
14,49	Claus Carøe, 71, KIF	96
14,48	Bent Jacobsen, 66, 1900	92
14,47	Orla Larsen, 15, AIK-Aal	39
14,47	Anders Black, 79, KIF (i)	99
14,47	Brian Predstrup, 74, AAC	99

For meget vind :

13,40	+25	Gjerlev Laursen,66,HEDEN	Hvidovre	21.08
13,27	+28	Karsten Nielsen,65,TIF	Hvidovre	21.08
12,92	+30	Dennis H. Lange,85,BAC	Bagsværd	12.09
12,53	+27	Christian Andersen,69,GIC	Bagsværd	12.09
12,40	+29	Thomas Andersson,69,GIC	Greve	19.09

Ungsenior (20-22 år)

15,62	+01	Thomas F. Madsen,82,SPARTA
13,24	-09	Jeppe Lauridsen,84,AAC
12,81	+02	Henrik S. Flarup,84,OA/OGF
12,72	+05	Gert Skals,83,RFREJA
12,47	+04	Jakob Larsen,84,AKH
12,07	+04	Anders Klysner,83,BAK
11,40	+17	Mikkel Løvgren,82,HG
10,67	-07	Christian Brødsgaard,83,AAIG
10,36	+00	Morten S. Madsen,84,RFREJA
10,09	+05	Kapser Mikkelsen,84,OA/OGF

Junior (18-19 år)

13,35	+00	Christian Laugesen,86,KORSØR
13,13	+00	Jon Y. Bentsen ,85,AA
12,65	+17	Dennis H. Lange,85,BAC
12,41	+03	Søren Plum,86,SPARTA
11,82	i	Andreas Jørgensen,86,SAM
11,54	-03	Mikkel Klejrstrup,86,KIF
11,42	i	Joachim Lund,85,VIF
10,99	+01	Michael Hansen,86,EAF
10,86	-06	Jon T. Nielsen,86,KIF
10,61	+14	Mads Ulrik Husum,86,RREAL
10,61	+14	Mads Ulrik Husum,86,RRA
10,38	+01	Kian Møller,86,RAK
10,20	+00	Jonathan Mathiesen,86,KIF

16-17 år

13,87	i	Jakob Himmelstrup,87,AGF
12,91	+00	Bjarke Himmelstrup,87,AGF
12,31	+20	Christian Pilgård,88,SAM
12,21	+00	Alex Christoffersen,88,HG
12,13	+03	Lasse Ø. Jensen,88,GUN
11,97	-05	Jacob B. Andersen,87,FRH
11,83	-13	Thomas Olsen,87,HIF
11,78	-26	Slawomir Piechota,87,HEDEN
11,67	+05	Darius Rohani,88,SPARTA
11,60	+13	Andreas Jeppesen,88,SAM
11,58	+10	Kristoffer De Linde,87,1900
11,53	+03	Mark Ahlehuss ,88,KIF
11,39	+04	Mikkel Christensen,88,KØGE
11,36	+10	Peder Nielsen,88,1900
11,26	+10	Anders Bøvling,87,SAM

14-15 år

12,35	i	Christian Lang Jensen,89,VIF
12,04	+12	Nils Christensen,89,DYBVAD
11,80	+02	Kasper Poulsen,89,GUN
11,37	+05	Mathias Pinkowski,89,HIF
11,30	+00	Alexander Falkentoft,90,SPARTA
11,28	+10	Simon Bøgedam,90,GIC
11,25	-02	Amund Qvale,92,AAC
11,14	i	Rasmus Olsen,89,HVAM
11,08	+00	Asbjørn L.Hansen,89,FIF
10,91	i	Theo R. Thy,89,VIF
10,78	-02	Tobias Christensen,90,GULL
10,72	i	Simon Hansen,90,OA
10,69	i	Christoffer Rasmussen,90,GIF
10,56	-06	Martin Antonsen,90,FAK
10,46	+01	Peter Kristensen,89,STO

12-13 år

10,66	-02	Mikkel D. Olesen,91,FRH
10,44	-06	Patrick Bagge,92,GIC
10,28	i	Offei Y. Amoateng,91,VIF
10,24	+07	Andes Schønherr,91,GUN
9,85	+05	Anders Milling,91,OA/OGF
9,59	+02	David Korczynski,91,SPARTA
9,46	+13	Oskar Kurtzweil,92,KIF
9,23	+13	Emil Palme,91,GIC
8,93	+09	Mikkel R. Arbøl,92,HVAM
8,85	+12	Silas Johnstrøm,91,GULL
8,68	+03	Jesper Jørgensen,92,FIFH
8,49	??	Per Aagaard,92,OAFM
8,35	i	Andreas Kristensen,92,VIF
8,30	i	Magnus Skou,92,AAM
8,14	i	Jonas Lebo Vedel,92,AAM

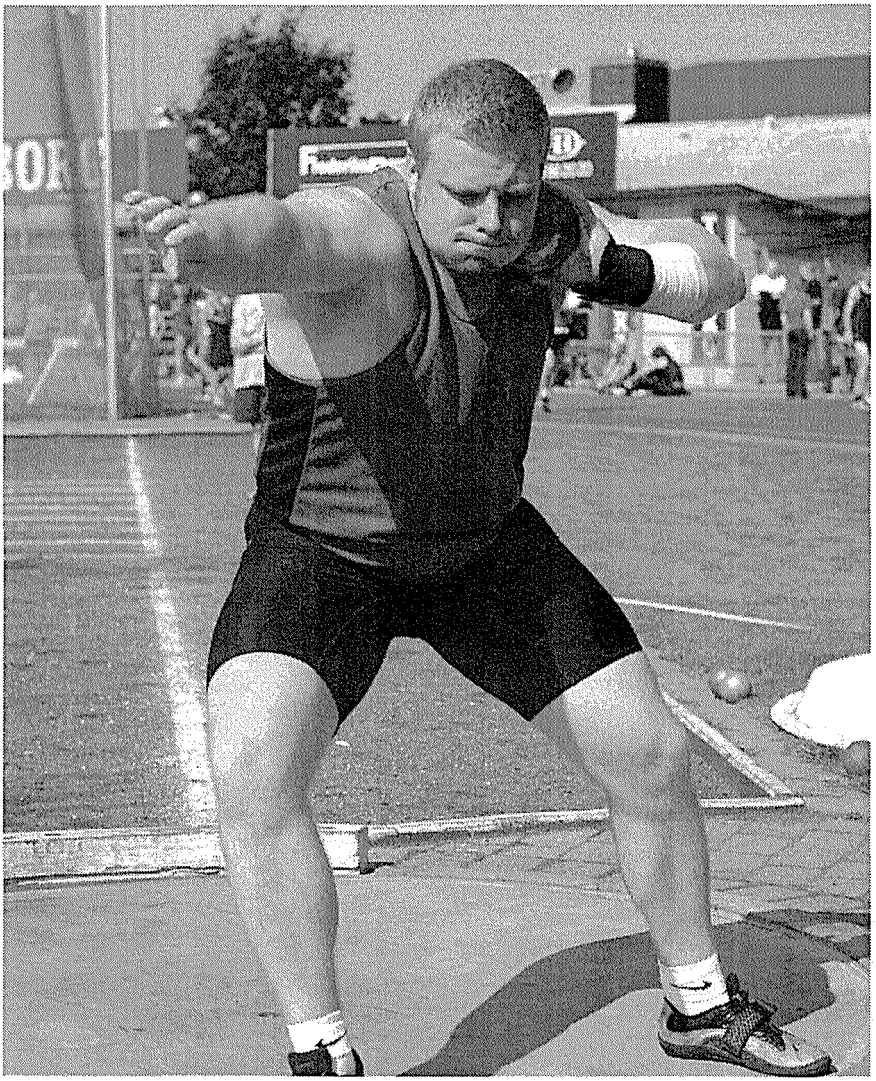

Kuglestød, drenge 22 år

Danske Mesterskaber for ungdom

Fotograf : Erik Laursen

Senior (2 kg)

59,82	Joachim B Olsen,77,1900	USA	09.05
54,93	Martin Roald Poulsen,81,1900	Århus	14.06
52,92	Mads Østergaard,64,1900	Århus	16.06
50,29	Torben Wolf,78,EAF	Esbjerg	03.07
50,28	Michael Johansen,75,KIF	Øbro	08.08
48,63	Tom O jensen,60,EAF	Esbjerg	11.07
47,90	Peter B Dincher,82,AGF	Århus	14.06
47,89	Jacob Larsen,77,OA/OGF	Øbro	08.08
47,41	Claus Klostermann,64,Sparta	Glostrup	15.05
46,56	Brian Møllerr,70,AAM	Esbjerg	31.05
45,91	Casper Nielsen,79,HvAM	GRÆ	09.04
45,75	Simon Corlin,76,Sparta	Aabenraa	11.09
45,47	Allan Laursen,62,Sparta	Tårnby	01.05
44,72	Thomas Hoffmann,82,HvAM	Lyngby	06.06
43,68	Anders Black,79,KIF	Århus	05.06
42,75	Jakob Strand,83,SAM	Herning	15.05
42,02	Allan Hellum,61,FRH	Holbæk	21.09
41,70	Jan A Sørensen,66,Viking	Køge	12.09
41,24	Kim Christensen,84,Sparta	Øbro	08.05
41,05	Michael B Jepsen,64,HvAM	Hvidovre	25.09
40,97	Kjeld Andresen,50,GIF	Greve	09.05
40,37	Niels Uth,74,1900	Århus	04.05
40,36	Danny Solager,81,EAF	Esbjerg	17.07
40,10	Jens Bengson,62,BAK	Holbæk	30.05
39,78	Per Sabroe,59,1900	Hvidovre	21.08
39,57	Morten Helmig,63,GIC	Bagsværd	09.05
38,58	Jan H Hansen,61,HIF	Bagsværd	09.05
38,56	Claus Jensen,56,1900	Århus	22.07
38,30	Jan Persson,77,Delta	Rønne	23.05
38,23	Poul Andersen,58,AKH	Langvad	12.09
38,08	Jonas Laursen,84,BAK	Hillerød	05.06
37,86	Dirch Jørgensen,84,AAC	Tårnby	19.10
37,75	Svend Christensen,58,1900	Århus	22.07
37,73	Jakob Tesch,80,OA/OGF	Odense	24.04
37,68	Tichomir Majercik,47,OA/OGF	Odense	24.04
37,58	Palle Densam,52,Viking	Rønne	12.06
37,11	Anders Jørgensen,67,BAC	Bagsværd	09.10
36,91	Michael Bang,61,BAK	Hvidovre	15.06
36,64	Niels Johansen,85,AAIG	Skive	29.05
36,42	Jens Østergaard,40,VIF	Odense	24.04
36,35	Gert Skals,83,RFREJA	Århus	05.06
35,90	Steen F Mortensen,63,BAC	Bagsværd	12.09
35,58	Michael Nielsen,72,HG	Skive	31.07
35,23	Jørgen Krogh,67,RRA	Langvad	26.05
34,67	Emeka Andersen,71,HvAM	Hvidovre	21.08
34,44	Michael L Nielsen,74,SAM	Skive	29.05
33,88	Sebastian Kjellerup,84,Korsør	Hillerød	05.06
33,82	Brian Nielsen,84,EAF	Esbjerg	17.07
33,47	Mikkel Larsen,81,1900	Århus	18.05
33,37	Bjarne Frøkjær,69,GIC	Hvidovre	22.08

Alle Tiders Bedste

61,30	Steen Hedegård, 45, Sparta	77
61,16	Jan Cordius, 66, Sparta	95
60,67	Joachim B Olsen, 77,AA,1900	02
60,04	Claus Michael Bahrt, 59, KTA	89
59,63	Kaj Andersen, 43,AGF	71
59,02	Dariusz Slowik,77,1900 (u)	02
56,56	Kjeld Andresen,50, PI	80
56,40	Peter Jarl Hansen, 44, VIF	77
56,36	Brian Møller, 70, AA	97
55,76	Claus Klostermann, 64, Sparta	96
54,93	Martin Roald Poulsen,81,1900	04
54,60	Ole Lindskjold, 44, VIF	74
54,02	Claus Lynggård, 61, PI	89
53,74	Allan Laursen, 62, Sparta	88
52,92	Mads Østergaard, 1900	04
52,68	Leif Zimsen, 47, Holte	70
52,14	Eg Gregersen, 72, 1900	95
52,12	Kent Johansen, 64, KKFUM	94
51,33	Carl Sørensen, 43, AGF	65
51,29	Benny Pedersen, 45, SIF	68
51,24	Klaus Jakob Jensen, 61, HOLTE	83
51,19	Poul Schlichter, 36,AIK95	57
51,14	Tom O Jensen, 60, EAF	96
50,75	Jesper V Nielsen, 70, 1900	99
50,54	Torben Wolf,78,AA	00
50,42	Thorstein Løwe, 23, IFK-Aal (u)	60
50,35	Jørgen Munk Plum, 25,KIF	61
50,32	Michael Johansen, 75, KIF	03
49,92	Bent Larsen, 54,AIK-Vejg., AAK	73
49,88	Per Sabroe, 59, 1900	83
49,38	Claus Rasmussen, 63, Herlev	88
49,18	Per Jørgensen, 63, PI	89
49,00	Anders Jørgensen, 67, Holte	91
48,82	Morten Helmig, 63, Herlev	92
48,71	Jarl Guldbrandsson,53,SG (u)	76
48,50	Heri Ziska, 67, 1900	94
48,17	Jimmy B Larsen, 64, OGF	86
48,08	Jan Holger Hansen, 61, Hellas	81
48,06	Anders Bendix Nielsen,71,Sparta	97
47,96	Flemming Østergård, 65,AGF	91
47,94	Nicolai Heidemann, 73,AGF	96
47,90	Simon Corlin Jensen, 76, Sparta	03
47,90	Peter B Dincher, 82, AGF	04
47,89	Jacob Larsen, 77, OA/OGF	04
47,72	Blerim Polisi, 78, OA/OGF	98
47,64	Ebbe Nøhr, 50, Herlev	77
47,58	Michael Nissen, 72, OA/OGF	99
47,50	Jens K Bengtson, 62,HAF	88
47,39	Jørgen Halkjær,69,Fr.O	82
47,38	Palle Hedegård, 58, EAF	81

Ungsenior (20-22 år, 2 kg)
47,90 Peter B Dincher,82,AGF
44,72 Thomas Hoffmann,82,HvAM
42,75 Jakob Strand,83,SAM
41,24 Kim Christensen,84,Sparta

38,08 Jonas Laursen,84,BAK
37,86 Dirch Jørgensen,84,AAC
36,35 Gert Skals,83,RFREJA
33,88 Sebastian Kjellerup,84,Korsør
33,82 Brian Nielsen,84,EAF

32,60 Peter Brünning-Hansen,84,AAM
32,19 Benjamin Henriksen,84,BAK
31,19 Jonas Strieler,84,BAK
30,46 Thor W Larsen,84,AAM
28,08 Johnny Poulsen,84,HGF

Junior (18-19 år, 1,75 kg)
40,71 Niels Johansen,85,AAIG
35,72 Christofer Jørgensen,86,Viking
35,29 Jon Yde Bentsen,85,AAM
34,50 Christian Laugesen,86,Korsør
32,73 Thor W Larsen,85,AAM

32,26 Mads U Husum,86,RRA
31,96 Martin Søndergaard,86,RRA
31,15 Lars Graversgaard,86,HGF
30,99 Kåre Møller,86,RAK
30,77 Morten Weise,85,Sparta

27,48 Kian Møller,86,RAK
25,97 Malte Ahm,86,RAK
25,42 Rasmus Sindahl,85,AAC
25,09 Peter Raffalt,85,Køge
25,01 Kåre Frøj,k,85,AKH

16-17 år (1,5 kg)
43,69 Nick Pedersen,87,GUN
37,77 Martin Hermann,87,GUN
36,99 Nikolaj Laursen,88,AAIG
36,62 Kristian Tipsmark,88,KIF
32,60 Jens Johansen,88,AAIG

32,46 Christoffer Mikkelsen,88,BAC
30,93 Christopher Sværke,88,BAC
30,26 Michael Metner,88,SAM
29,77 Anders Rasmussen,88,HIF

28,99 Thomas Olsen,87,HIF
27,84 Christian P Petersen,88,SAM
27,12 Peter Ebdrup,88,RIF

14-15 år (1 kg)
42,97 Christian L Jensen,89,VIF
38,72 Jeppe B Dincher,90,AGF
36,66 Amund Qvale,89,AAC
36,15 Mads Fedder,90,AAC
34,96 Dan Thomsen,90,STO

34,27 Joye Jensen,89,AAC
33,96 Jeppe Berg,89,SIK80
33,93 Dennis Drejer,89,SAM
33,44 Kenneth Mertz,89,Køge
31,85 Martin H Nissen,90,RAK

31,71 Claus K Madsen,89,SAM
31,47 Kasper Holm,90,KKFUM
31,38 Jimmie Berk,90,Sparta
30,72 Jakob B Kristensen,89,AAC
30,10 Michael Matner,88,SAM

12-13 år (750 g)
39,95 Andreas Jørgensen,91,Viking
29,88 Peter Jacobsen,91,RAK
29,79 Patrick Bagge,92,GIC
28,97 Martin Christiansen,91,Vejen
28,90 Nikolaj N Jensen,91,SAM

28,43 Mikkel D Olesen,91,FRH
28,12 Anders Hingelbjerg,91,BAC
26,48 Thomas Vestergaard,91,Vejen
26,08 Christian Nielsen,91,RAK
26,00 Andreas Milling,91,OA/OGF

25,81 Pichkeft Muhammed,92,HADIF
25,64 Rune Secher,92,FRH
22,78 Sune Pedersen,92,HUAC
21,86 Mathias Østergaard,91,EAF
21,58 Nicolai Johansen,91,HIF

Senior (7,26 kg)

21,46	Joachim B Olsen,77,1900	????	19.09
18,54	Simon Stewart (u),80,1900	Øbro	07.08
17,79	Michael Johansen,75,KIF	Øbro	07.08
16,80	Kim Christensen,84,1900	Øbro	08.05
16,35	Torben Wolf,78,EAF	Odense	28.08
15,94	Mads Østergaard,64,1900	Esbjerg	31.05
15,26	Allan Laursen,62,Sparta	Øbro	08.05
15,21	Thomas Hoffmann,82,HvAM	Øbro	07.08
14,77	Jan A. Sørensen,66,Viking	Køge	12.09
14,22	Claus Klostermann,64,Sparta	Øbro	????
14,12	Allan Hellum,61,FRH	Holbæk	21.09
13,90	Anders Black,79,KIF	Odense	28.08
13,57	Jakob Larsen,77,OA/OGF	Aalborg	08.05
13,57	Tom O Jensen,60,EAF	Odense	28.08
13,56	Michael Nielsen,66,AAC	Tårnby	01.05
13,50	Emeka Andersen,71,HvAM	Hvidovre	21.08
13,30	Jackie Christiansen,77,1900	Aalborg	08.05
13,17	Gert Skals,83,RFREJA	Esbjerg	31.05
12,96	Casper Nielsen,79,HvAM	Aabenraa	11.09
12,94	Danny Solager,81,EAF	Aalborg	08.05
12,89	Michael B Jepsen,65,HvAM	Bagsværd	14.08
12,88	Jørgen Halkjær,59,OA/OGF	Aabenraa	11.09
12,72	Niels Uth,74,1900	Århus	27.04
12,62	Jens Østergaard,40,VIF	Odense	24.04
12,53	Jonas Laursen,84,BAK	Holbæk	30.05
12,52	Jan Persson,77,AKD	Greve	09.05
12,46	Jan H Hansen,61,HIF	Holbæk	30.05
12,35	Bjarke Brøns,75,SAM	Odense	09.05
12,35	Peter B Dincher,82,AGF	Esbjerg	31.05
12,27	Brian Møller,70,AAM	Randers	12.09
12,24	Jakob Strand,83,SAM	Esbjerg	17.07
12,18	Morten Helmig,63,GIC	Bagsværd	09.05
12,09	Martin Sveegaard,62,FIFH	Bagsværd	12.09
11,95	Thomas Grønnemark,75,SAM	Skive	21.07
11,92	Peter Mortensen,66,RAK	Herning	29.05
11,87	Lars Hansson,70,AAC	Tårnby	21.07
11,84	Jesper Kristensen,70,FIFH	Hvidovre	21.08
11,76	Henrik Baker,80,TIF	Bagsværd	12.09
11,72	Jesper Kofoed,67,AGF	Århus	18.05
11,72	Jørgen Krogh,67,RRA	Langvad	26.05
11,68	Bjarke Korremann,78,FIFH	Køge	12.09
11,67	Arnt Harsmann,80,BAC	Bagsværd	12.09
11,63	Carsten Christensen,71,HEDEN	Herning	12.09
11,61	Michael Nielsen,72,HG	Greve	09.05
11,57	Sebastian Kjellerup,84,Korsør	Hillerød	05.06
11,55	Anders Jørgensen,67,BAC	Bagsværd	26.09
11,43	Bjørn Andersen,74,AAM	Aalborg	08.05
11,40	Jørgen Lykke Madsen,72,HvAM	Hvidovre	25.09
11,38	Thomas Hjort,71,AAC	Tårnby	01.05
11,35	Steen F Mortensen,63,BAC	Glostrup	18.09

Alle Tiders Bedste

21,57	Joachim B Olsen, 77,1900	02
20,02	Ole Lindskjold, 44, VIF	74
18,54	Simon Stewart, 80, 1900 (u)	04
17,82	Michael Henningsen, 53, AGF	75
17,81	Dariusz Slowik,77,1900 (u)	02
17,79	Michael Johansen, 75, KIF	04
17,69	Jesper V Nielsen, 70, 1900	02
17,66	Jan A Sørensen, 66,FAK	93
17,51	Blerim Polisi, 78, 1900	01
17,17	Aksel Thorsager, 33, PI	62
17,06	Benny Pedersen, 45, Skive	68
17,03	Jan Cordius, 66, Sparta	95
16,98	Allan Laursen, 62, Sparta	97
16,80	Kim Christensen, 80, 1900	04
16,58	Jan Thisted, 48, BH	71
16,43	Curd Werner Bahrt, 60, KTA	87
16,35	Torben Wolf,78,EAF	04
16,33	Kaj Andersen, 43,AGF	72
16,32	Klaus Jakob Jensen, 61, HOLTE	88
16,31	Jan Holger Hansen, 61, Hellas	81
16,30	Mads Østergaard, SAK77	01
16,22	Jørgen Halkjær,69,OGF	88
16,15	Peter A Andersen, 61, OGF	84
16,08	Jan Bielecki,71, Sparta	02
15,85	Keld Nielsen, 46, Holte	77
15,75	Peter Jarl Hansen, 44, AGF	73
15,71	Claus Klostermann, 64, Sparta	95
15,66	Thomas Hoffmann, 82, HvAM	03
15,65	Claus Rasmussen, 63, Herlev	87
15,58	Flemming Østergård,65,SAM	85
15,53	Tichomir Majercik,47, Fr.O	80
15,52	Leif Zimsen, 47, Holte	71
15,51	Kent Johansen, 64, KKFUM	94
15,48	Morten Helmig, 63, Herlev	88
15,47	Poul Hansen, 50, ATL	76
15,47	Morten Zabel, 79, EAF	99
15,41	Jørgen Tambour, 41, EAF	64
15,36	Freddy H Pedersen, 56, AAK	80
15,34	Walter Møller, 53, AGF	88
15,31	Carsten Bomme, 70, Sparta	94
15,30	Esben Nicolajsen, 82, 1900	01
15,29	Hollis Prine, XX, SKOVB (u)	58
15,23	Niels Uth, 74, 1900	98
15,18	Anders Jørgensen, 67, Holte	91
15,15	Karl Skønnemann, 45, Holte	74
15,05	Dan Busk, 72, KIF	92
15,03	Bent Larsen, 54,AIK-Vejg., AAK	73
15,03	Jens Pedersen, 59, Sparta	88
15,00	Tom O Jensen, 60, EAF	95
14,92	John Frøberg, 39, BH	67

Ungsenior (20-22 år)
16,80 Kim Christensen,84,1900
15,21 Thomas Hoffmann,82,HvAM
13,17 Gert Skals,83,RFREJA
12,53 JonasLaursen,84,BAK
12,35 Peter B Dincher,82,AGF

12,24 Jakob Strand,83,SAM
11,57 Sebastian Kjellerup,84,Korsør
11,22 Thomas Flensborg-M,82,Sparta
10,82 Dirch Jørgensen,84,AAC
10,32 Brian Nielsen,84,EAF
9,08 Rasmus Schnabl,84,VAC

Junior (18-19 år)
13,03 Jacob Laursen,86,AAIG
12,73 Christian Laugesen,86,KAM
11,74 Thor R Larsen,85,AAM
11,60 Christoffer Jørgensen,86,Viking
11,41 Rasmus Sindahl,85,AAC

10,90 Thomas Lamarche,85,BAC
10,76 Kenneth Nymand,85,SAM
10,71 Martin Søndergaard,86,RRA
10,70 Niels Johansen,85,AAIG
10,34 Ulrik Kristensen,86,Holstebro

10,03 Krisitan Larsen,86,AAC
9,90 Kåre Møller,86,RAK
9,61 Malte Ahm,86,RAK
9,53 Jon Yde Bentsen,85,AAM
9,02 Jonathan Mathiesen,86,KIF

16-17 år
15,72 Nick Pedersen,87,GUN
14,07 Nicolaj Laursen,88,AAIG
12,58 Peter Ebdrup,88,RAM
12,32 Søren Pedersen,88,Greve
11,84 Thomas Olsen,87,HIF

11,74 Christoffer Mikkelsen,88,BAC
11,32 Kristian Tipsmark,88,KIF
10,98 Jonas Ellegaard,88,Sparta
10,80 Michael Metzner,88,SAM
10,53 Christian Pilgaard,88,SAM

10,32 Tobias Christensen,88,STO
10,29 Daniel Andersen,87,HUAC
10,19 Robin Bengtsson,87,HIF
9,80 Jens Johansen,88,AAIG
9,58 Jannic Knudsen,87,GIF

14-15 år
16,10 Kenneth Mertz,89,Køge
13,36 Mikkel Gullmann,89,Sparta
13,11 Morten van der Keur,89,FIFH
12,82 Joey Jensen,89,AAC
12,27 Christian L Jensen,89,VIF

12,07 Dennis Gynthersen,89,EAF
11,61 Jeppe Berg,89,SIK80
11,59 Jeppe Lippert,90,GUN
11,41 Niklas Gårdsvoll,90,Sparta
11,35 Amund Qvale,89,AAC

10,97 Dennis Drejer,89,SAM
10,70 Kristian Pedersen,89,HG
10,62 Hans C Husum,90,RRA
10,59 Jesper Elgaard,89,RRA
10,51 Søren Grabertz,89,AAIG

12-13 år
14,27 Andreas Jørgensen,91,Viking
10,84 Andreas Milling,91,OA/OGF
10,75 Pichkeft Muhammed,92,HIF
10,74 Michael W Bertelsen,92,Holstebro
10,52 Nicolai Torstensen,91,GIF

10,46 Dan Thomsen,90,STO
10,41 Per Aagaard,92,OA/OGF
10,38 Mikkel Albrechtsen,91,RRA
10,29 Mikkel Dalsgård,91,FRH
10,16 Lasse Laursen,90,STO

10,09 Peter Jacobsen,91,RAK
9,62 Anders Hingelbjerg,91,BAC
9,59 Peter M Thimsen,91,EAF
9,55 Patrick Bagge,92,GIC
9,38 Niels Mikkelsen,92,HAMSU

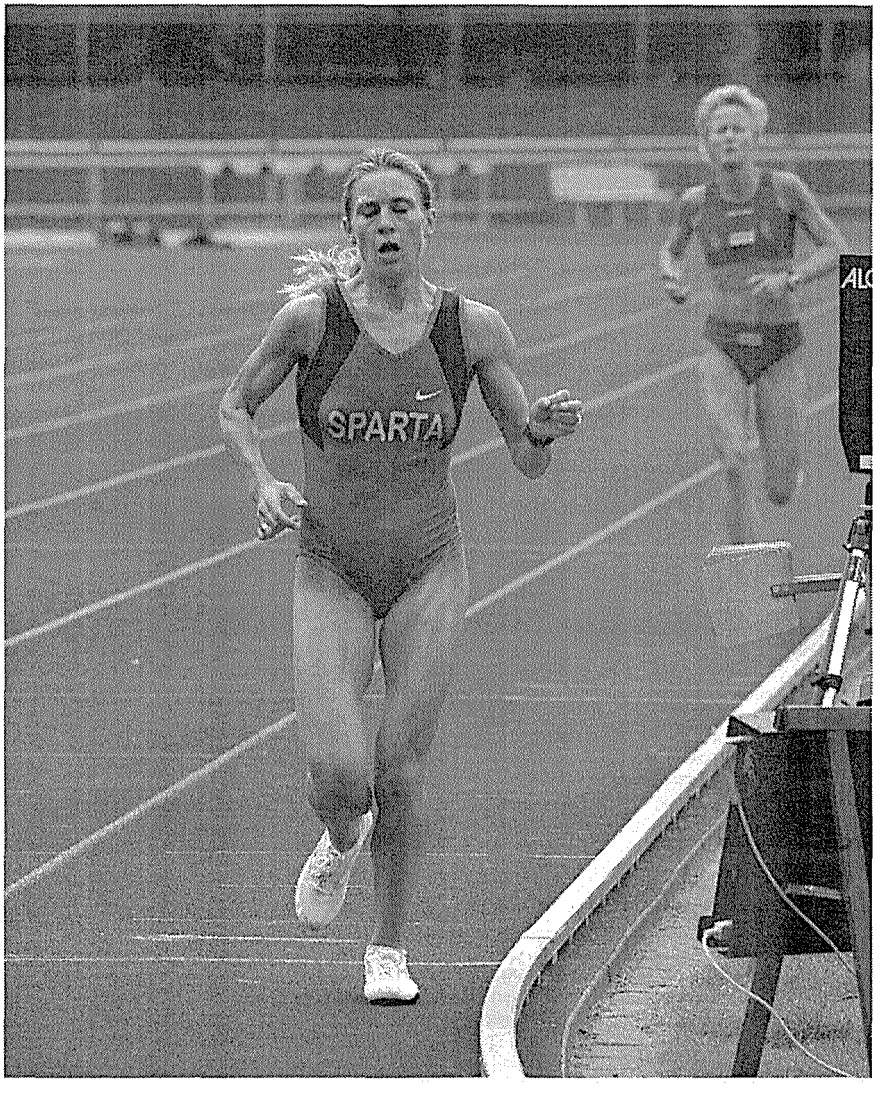

5000 m, kvinder

Danmarksturneringen, finale

Fotograf : Erik Laursen

Senior (800 g)

77,80	Richard Knudsen,72,Sparta	Øbro	07.06
71,18	Lars Møller,82,Sparta	GER	??.05
67,48	Michael Nielsen,65,AAC	Øbro	07.06
65,91	Torben Wolf,78,EAF	Skive	31.07
63,17	Bjarne Harsmann,67,1900	Aabenraa	11.09
62,42	Henrik Rossel,85,Holte	Århus	29.09
59,82	Tom O Jensen,60,EAF	GER	13.03
59,12	Gert Skals,83,RFREJA	Aalborg	08.05
58,50	Jørgen Madsen,72,HvAM	Hillerød	20.05
55,43	Thomas Jensen,76,Viking	Rønne	23.05
55,06	Ole Jensen,66,Heden	Odense	09.05
53,68	Rene Kvist,67,RFREJA	Esbjerg	31.05
53,06	Michael B Jepsen,65,HvAM	Hillerød	20.05
52,96	Morten Weise,85,Sparta	?????	??.??
52,38	Laanuyni Sumuni,55,OA/OGF	Århus	23.07
51,70	Glenn Jespersen,63,GIF	Rønne	23.05
51,18	Thorbjørn Hubeck-G,80,KIF	Hillerød	20.05
51,03	Peter Lange Jacobsen,85,RRA	Langvad	20.05
50,08	Henrik Baker,80,TIF	Greve	09.05
50,05	Anders Black,79,KIF	Øbro	20.08
49,80	Allan Madsen,66,Heden	Skive	29.05
49,55	Lars K Nielsen,79,1900	Esbjerg	31.05
49,51	Knud Andersen,62,1900	Århus	27.04
49,48	Per Lange,73,FIF	Fr.berg	26.05
49,39	Jesper Eskildsen,74,SAM	Langvad	12.09
49,17	Allan K Nielsen,67,OA/OGF	Skive	29.05
48,98	Christian Pilgaard Petersen,88,SAM	Skive	29.05
48,97	Mads Østergaard,64,1900	Randers	31.07
48,59	Jakob Tesch,80,OA/OGF	Odense	24.04
48,29	Simon Pedersen,80,KIF	Aabenraa	11.09
48,22	Peter Riis,77,SAK77	Vejle	08.05
47,80	Niels Uth,74,1900	Glostrup	15.05
47,77	Christian Laugesen,86,Korsør	Riga	03.07
47,42	Lasse Johansen,75,EAF	Esbjerg	31.05
47,17	Jesper Kofoed,67,AGF	Aalborg	08.05
47,10	Dirch Jørgensen,84,AAC	NOR	25.06
46,92	Jacob Rønnow,78,HG	Køge	12.09
46,66	Lasse Gammeljord,73,KIF	Øbro	08.05
46,62	Anders Møller,77,1900	Odense	28.08
46,61	Jens Bengtson,62,BAK	Holbæk	30.05
46,46	Michael Kure,71,AAC	Tårnby	01.05
46,44	Carsten D Nielsen,67,FAK	Hillerød	05.06
46,34	Kristian Larsen,86,AAC	Hvidovre	04.09
46,22	Klaus Andersen,76,FRH	Bagsværd	09.05
46,21	Jacob J Rasmussen,72,HvAM	Glostrup	15.05
45,92	Jakob Mathiasen,71,EAF	Århus	27.04
45,87	Mads Krogh,69,Dybvad	Herning	29.05
45,43	Casper Rolsted,73,Hellas	Roskilde	25.05
45,38	Mads L Mathiesen,74,FIF	Køge	12.09

Alle Tiders Bedste

81,22	Kenneth Petersen, 65, KIF	89
77,80	Richard A Knudsen, 72, Sparta	04
77,38	Thomas Jørgensen, 70, Sparta	96
76,92	Arnt Pedersen, 56, Rfreja	90
71,18	Lars Møller, 82, Sparta	04
70,34	Bjarne Harsmann, 67, 1900	97
70,03	Torben Wolf,78,AA	01
69,50	Thor Rasmussen, 74, Rfreja	95
69,20	Claus Rasmussen, 63, Herlev	88
69,20	Jørgen Jelstrøm, 63, OA	91
69,16	Jan Bielecki,71, Holte	94
68,76	Lars Underbjerg, 59, PI	90
68,30	Per W Jensen, 67, RRA	88
68,25	Anders Høfler, 67, AAK	86
68,10	Jan Cordes, 66, TIF	90
67,86	Toste Jessen, 74, Sparta	97
67,84	Michael Jørgensen, 67, Sparta	93
67,74	Bjarne Vedel, 66, BAK	89
67,48	Michael Nielsen, 65, AAC	04
66,78	Jens Underbjerg, 66, PI	90
66,58	Steen Nielbo, 70, G77	91
66,48	Mogens Maltby, 58, TIF	87
66,46	Rene Kvist, 67, RRA	94
66,32	Jan Cordius, 66, FAK	90
65,16	Tom O Jensen, 60, EAF	93
65,08	Klaus Jakob Jensen, 61, HOLTE	88
64,88	Henrik Larsen, 66, FAK	88
64,40	Michael Jepsen, 65, KTA	88
63,84	John Solberg, 55, PI	88
63,58	Lasse Ringhofer, 73, HvAM	97
63,24	Henning Pedersen, 67, FIF	89
63,18	Karsten Kraglund,47,SKOVB	88
63,18	Karsten Nielsen, 69, HG	91
63,10	Jens K Bengtsson, 62, HAF	86
62,98	Rene Nybo, 61, 1900	87
62,84	Nicolai Heidemann, 73,FAK63	95
62,74	Lars Markussen, 58, KIF	94
62,62	Morten Blumensaat,63, SAK77	89
62,42	Henrik Rossel, 85, Holte	04
62,34	Per Lange, 73, SAK77	96
63,17	Bjarne Harsmann, 67, 1900	04
62,25	Jørgen Madsen, 72, HvAM	02
62,22	Carsten Bojsen, 58, EAF	87
61,98	Gunnar O Jensen, 57, AGF	86
61,96	Kjeld Muff, 68, Sparta	96
61,92	Jan A Sørensen, 66,TIF	87
61,52	Jesper V Nielsen, 70, 1900	93
61,40	Knud Andersen, 62, 1900	88
61,20	Per Bo Hansen, 58, Sparta	89
60,99	Pierre Bocquet, 69,OA/OGF	00

Ungsenior (20-22 år)
71,18 Lars Møller,82,Sparta
59,12 Gert Skals,83,RFREJA
47,10 Dirch Jørgensen,84,AAC
45,29 Jakob Strand,83,SAM
45,28 Rasmus Schnabl,84,VAC

45,18 Sebastian Kjellerup,84,Korsør
43,55 Brian Nielsen,84,EAF
42,12 Esben Salomonsen,83,FRH
39,06 Peter Brünning-H,84,AAM
38,08 Jonas Laursen,84,BAK

36,08 Rene Schiøler,84,BAC
32,62 Nicholaj Aggerbøl,84,Greve

Junior (18-19 år)
62,42 Henrik Rossel,85,Holte
52,96 Morten Weise,85,Sparta
51,03 Peter Lange Jacobsen,85,RRA
47,77 Christian Laugesen,86,Korsør
46,34 Kristian Larsen,86,AAC

45,35 Kian Møller,86,RAK
43,85 Dennis Hjorth Lange,85,BAC
41,84 Niels Johansen,85,AAIG
40,53 Lars Gravergaard,86,HGF
40,49 Jon Yde Bentsen,85,AA

37,83 Peter Raffelt,85,Køge
37,72 Mikkel Klejnstrup,86,KIF
37,32 Michael Hansen,85,EAF
36,64 Jacob Carstensen,86,EAF
32,47 Rasmus Sindahl,85,AAC

16-17 år (700 g)
54,27 Christian P Petersen,88,SAM
49,50 Mads Deleuran,87,1900
48,39 Laust Axelsen,88,HG
47,75 Nikolaj Laursen,88,AAIG
45,44 Kristoffer Mikkelsen,88,BAC

45,37 Thomas Olsen,87,HIF
44,87 Anders Rasmusen,88,HIF
42,36 Michael Metner,88,SAM
42,20 Jonas Ellegaard,88,Sparta
41,95 Jens Johansen,88,AAIG

39,73 Emil Albrechtsen,88,RRA
39,16 Mathias Andersen,88,AKH
35,51 Nick Petersen,87,GUN
35,03 Tobias Christensen,88,STO
34,45 Daniel Andersen,87,HUAC

14-15 år (500 g)
48,25 Christian L Jensen,89,VIF
41,60 Torben R Hansen,90,SAM
41,09 Peter Kristensen,90,STO
38,78 Claus Madsen,89,SAM
38,59 Mads Morsø,90,OA/OGF

38,33 Niklas Gårdsvoll,90,Sparta
37,95 Kenneth Mertz,89,Køge
37,61 Jesper Elgaard,89,RRA
37,25 Thomas Primdahl,90,RAK
35,99 Mads Fedder,90,AAC

35,94 Morten van der Keur,89,FIFH
35,81 Thomas B Christensen,89,AAC
35,43 Jimmi Schalow,90,Bov
35,38 Martin Vinkler,90,Holstebro
34,89 Søren Grabetz,89,AAIG

12-13 år (400 g)
38,06 Alexander Melchior,91,Holte
37,13 Kenneth Olsen,91,RRA
35,90 Nicolai Torstensen,91,Greve
34,86 Martin Lynderup,91,STO
34,66 Andreas Jørgensen,91,Viking

33,28 Anders Hingelbjerg,91,BAC
33,22 Magnus Skou,92,AAM
32,92 Peter Jacobsen,91,RAK
31,97 Martin Christiansen,91,Vejen
30,97 David Korczynski,91,Sparta

30,92 Andreas Milling,91,OA/OGF
30,73 Thomas Andersen,91,OA/OGF
30,38 Henrik F Hammeken,92,BAC
30,38 Pichkeft Muhammed,92,Hanstholm
30,14 Nicolai Johansen,91,HIF

Boldkast (250 g)

12-13 år
55,14 Nikolaj Torstensen,91,GIF
52,20 Thomas Andersen,91,STO
51,18 Mathias Hansen,92,INGST
50,50 Mads Stylsig,91,1900
48,76 Andreas Bergmann,91,ALRØD

47,82 Magnus Skou,92,AA
47,69 Martin Lynnerup,91,STO
47,07 Mathias Østergaard,91,EAF
46,21 Nicolai Jensen,91,SAM
46,18 Patrick Bagge,92,GIC

45,52 Andreas Teil Lundberg,92,TIF
44,78 Rasmus L Mortensen,92,FIF
43,28 Jesper Jørgensen,92,FIFH
42,64 Michael Zabell,92,SAM
41,32 Martin Christiansen,91,Vejen

Senior (7,26 kg)

73,55	Jan Bielecki,71,Sparta	ISL	19.06
66,95	Torben Wolf,78,EAF	Skive	31.07
65,38	Simon Corlin,76,Sparta	Aabenraa	11.09
60,93	Bjarke Brøns,75,SAM	Skive	31.07
59,62	Simon Stewart (u),80,1900	Øbro	07.08
53,78	Anders Jørgensen,67,BAC	Køge	12.06
53,22	Michael Knudsen,67,KIF	Hillerød	20.05
52,64	Michael Jepsen,65,HvAM	Hvidovre	25.09
51,32	Jakob Strand,83,SAM	Skive	31.07
50,24	Torben Hansen,66,AKH	Odense	09.05
49,23	Per Sabroe,59,1900	Glostrup	18.09
48,03	Steen F Mortensen,63,BAC	Bagsværd	12.09
47,75	Jonas Laursen,84,BAK	Tårnby	01.05
47,14	Morten Helmig,63,GIC	Holbæk	30.05
46,98	Tom O Jensen,60,EAF	Esbjerg	05.12
46,67	Brian Nielsen,84,EAF	Esbjerg	31.05
46,24	Sander Fuzesi (u),63,AAM	Esbjerg	31.05
45,92	Jonas Streiler,84,BAK	Greve	18.09
44,50	Elo Wichmann,58,BAC	Bagsværd	26.09
43,41	Lars Hansson,70,AAC	Hillerød	05.06
43,26	Karsten Langball,72,HvAM	Aabenraa	11.09
43,20	Carsten Christensen,71,HEDEN	Odense	09.05
42,93	Mads Østergaard,64,1900	Glostrup	18.09
42,32	Karsten Kristiansen,72,HvAM	Hvidovre	21.08
41,70	Karsten Hessilt,53,GIC	Bagsværd	09.05
41,22	Jørgen Halkjær,58,OA/OGF	Aabenraa	11.09
41,06	Kjeld Andresen,50,GIF	Greve	09.05
40,91	Frank Nielsen,68,GIF	Greve	12.04
40,56	Palle Densam,52,Viking	Rønne	15.06
40,54	Ole Jeppesen,64,OA/OGF	Odense	09.05
40,05	Johnny Andersen,69,KIF	Hvidovre	21.08
39,84	Poul Mejls,74,AKH	Skive	29.05
38,74	Per Lange,72,FIF	Holbæk	30.05
38,59	Jørgen Gotsch,46,BAK	Greve	18.04
38,40	Uffe Jensen,66,BAK	Ballerup	24.04
38,27	Jesper Kristensen,70,FIFH	Bagsværd	26.09
38,27	Steen Hoppe,58,FAK	Fredensborg	22.05
37,81	Tommy Jensen,57,VIF	Herning	12.09
36,72	Michael Nielsen,66,AAC	Tårnby	21.07
36,48	Michael Sørensen,63,HG	Rønne	23.05
35,42	Jan H Hansen,61,HIF	Hillerød	05.06
34,53	Mikkel Larsen,81,1900	Skive	25.08
32,64	Jon Yde Bentsen,85,AAM	Aalborg	12.05

Alle Tiders Bedste

77,02	Jan Bielecki,71, Sparta	02
70,54	Jan Cordius, 66, Sparta	95
66,95	Torben Wolf,78,AA	04
65,38	Simon Corlin Jensen, 76, Sparta	04
65,00	Bjarke Brøns, 75, AGF	96
64,55	Michael Knudsen, 67, KIF	98
64,24	Karsten Andersen, 75, EAF	03
63,64	Erik Fisker, 46, AGF	73
63,44	Anders Jørgensen, 67, Holte	90
62,30	Torben S Hansen,66, Holstebro	89
62,04	Flemming Fisker, 42, AGF	73
61,92	Per Sabroe, 59, 1900	85
61,88	Peter Christensen, 58,Fr.O	84
61,80	Aage B Jacobsen, 61, Sparta	85
61,60	Jan S Sørensen, 71, AGF	95
60,92	Nicolai Heidemann, 73,AGF	96
60,85	Ole Lindskjold, 44, VIF	74
60,70	Orla Bang, 38, EAF	69
60,70	Maksym Tykhomyrov,77,VIF (u)	02
60,60	Peter Jarl Hansen, 44, AGF	76
59,62	Simon Stewart, 80, 1900 (u)	04
59,36	Bent Larsen, 54, AAK	84
59,24	Claus Klostermann, 64, Sparta	97
58,48	Morten Helmig, 63, Herlev	89
58,29	Jon Bang, 64, EAF	85
57,56	Benny Lorentzen, 60, 1900	87
57,44	Lasse Ringhofer, 73, HvAM	98
57,22	Allan Kristensen, 63,Sparta	91
56,83	Kjeld Andresen,50, HADIF	77
56,77	Edgar Wendelboe, 35, GULL	65
56,66	Michael Jepsen, 65,AAC	94
56,63	Dariusz Slowik,77,1900 (u)	01
56,50	Elo Wichmann, 58, Holte	93
56,42	Poul Cederquist, 16, PI	56
56,16	Steen F Mortensen, 63, RAC	88
56,12	Brian Møller, 70, AA	96
56,11	Svend Aa Frederiksen,20,NGIF	57
56,06	Finn Olsen, 65, KKFUM	95
55,77	Per Rasmussen, 37,SKOVB	61
55,72	Jesper V Nielsen, 70, 1900	99
55,69	Viktor Setnik,53, Kold.IF (u)	72
55,68	Bjørn Cordius, 70, FAK	95
55,58	Søren Corneliussen,40,GULL	61
55,58	Mogens Krog,41, AAK	75
55,57	Karsten Hessilt, 53, GIC	83
55,04	Poul Toft, 37, Rfreja	63
55,01	Klaus Bonde, 48, KTA	76
54,99	Jørgen Krarup, 42, EAF	42
54,70	Thomas Russel, 68, Sparta	95
54,41	Preben Olsen, 43, HADIF	64

Ungsenior (20-22 år)
51,32 Jakob Strand,83,SAM
47,75 Jonas Laursen,84,BAK
46,67 Brian Nielsen,84,EAF
45,92 Jonas Strielser,84,BAK
29,86 Sebastian Kjellerup,84,Korsør
20,24 Søren B Madsen,83,Korsør

Junior (18-19 år, 6 kg)
38,60 Mads Husum,86,RRA
37,03 Martin Søndergaard,86,RRA
36,00 Niels Johansen,85,AAIG
34,95 Jakob Laursen,86,AAIG
34,76 Rasmus Sindahl,85,AAC

34,66 Johannes Gullmann,85,Sparta
34,27 Christoffer Jørgensen,86,Viking
33,43 Thor W Larsen,85,AAM
32,64 Jon Yde Bentsen,85,AAM
30,29 Malte Ahm,86,RAK

29,81 Jonathan Mathiesen,86,KIF
29,71 Kristian Larsen,86,AAC
23,36 Thomas Lamarche,85,BAC
19,83 Steffen Sørensen,85,SAM
18,92 Kåre Møller,86,RAK

16-17 år (5 kg)
50,72 Nick Petersen,87,GUN
47,66 Nicolai Laursen,88,AAIG
43,54 Christian P Petersen,88,SAM
39,37 Jens Johansen,88,AAIG
37,35 Martin Saxtorph,88,BAC

37,29 Jannic Knudsen,87,GIF
34,57 Søren Pedersen,88,GIF
33,42 Robin Bengtson,87,HIF
30,37 Allan Nielsen,87,RAK
25,02 Kristian Tipsmark,88,KIF

24,04 Anders Bøvling,87,SAM
22,68 Niki Antonsen,88,FAK
20,13 Johannes Jørgensen,88,Viking

14-15 år (4 kg)
41,07 Dennis Gynthersen,89,EAF
40,78 Dennis Drejer,89,SAM
39,82 Joye Jensen,89,AAC
36,09 Dan Thomsen,90,STO
34,77 Amund Qvale,89,AAC

31,27 Kasper Poulsen,89,GUN
28,86 Admir Adzemovic,89,SAM
28,73 Jesper Elgaard,89,RRA
28,20 Christian Kjølhede,89,SAM
27,91 Jeppe Lippert,90,GUN

25,76 Hans C Husum,90,RRA
24,63 Thomas Primdahl,90,RAK
24,08 Niklas Gaardsvoll,90,Sparta
23,65 Jacob Due,89,FAK
23,30 Mads Fedder,90,AAC

12-13 år (3 kg)
35,22 Andreas Jørgensen,91,Viking
26,19 Anders Hingelbjerg,91,BAC
22,72 Henrik F Hammeken,92,BAC
22,05 Patrick Bagge,92,GIC
17,06 Nicolaj N Jensen,91,SAM
15,60 Emil Palme,91,GIC

Spartas dame- og herrehold vandt igen
det danske mesterskab for klubhold.

Danmarksturneringen, finale
Fotograf : Erik Laursen

Senior (15,89 kg)

21,95	Jan Bielecki,71,Sparta	Øbro	08.08
18,81	Torben Wolf,78,EAF	Skive	31.07
18,45	Simon Corlin,76,Sparta	Øbro	08.08
15,40	Michael B Jepsen,65,HvAM	Bagsværd	15.08
15,34	Anders Jørgensen,67,BAC	Hvidovre	21.08
15,30	Tom O Jensen,60,EAF	Esbjerg	11.07
14,87	Jonas S Laursen,84,BAK	Hvidovre	04.09
14,80	Jakob Strand,83,SAM	Esbjerg	05.12
14,28	Morten Helmig,63,GIC	Hvidovre	21.08
14,10	Mads Østergaard,64,1900	Glostrup	18.09
13,53	Steen F Mortensen,63,BAC	Glostrup	18.09
13,49	Elo Wichmann,58,BAC	Hvidovre	21.08
13,42	Brian Nielsen,84,EAF	Esbjerg	11.07
13,23	Karsten Kristiansen,72,HvAM	Hvidovre	21.08
13,08	Rasmus Sindahl,85,AAC	Øbro	20.08
12,31	Per Sabroe,59,1900	Glostrup	18.09
12,05	Lars Hansson,70,AAC	Hillerød	05.06
11,96	Danny Solager,81,EAF	Odense	28.08
11,78	Johnny Andersen,69,KIF	Bagsværd	15.08
11,37	Viggo Svenningsen,60,HIF	Køge	12.06
11,17	Jørgen Gosch,46,BAK	Greve	18.04
11,15	Jan H Hansen,61,HIF	Hillerød	05.06
11,09	Arnt Harsmann,80,BAC	Bagsværd	09.10
11,02	Steen Hoppe,58,FAK	Hillerød	05.06
10,98	Sebastian Kjellerup,84,Korsør	Hillerød	05.05
10,95	Frank Nielsen,69,GIF	Hvidovre	21.08
10,95	Uffe Jensen,66,BAK	Greve	27.06
10,91	Palle Densam,52,Viking	Rønne	25.06
10,73	Michael Kure,71,AAC	Hillerød	05.06
10,70	Jesper Kristensen,70,FIFH	Hillerød	05.06
10,53	Preben Larsson,55,FAK63	Århus	05.05
10,42	Dirch Jørgensen,84,AAC	Greve	19.09
10,18	Jørgen L Madsen,72,HvAM	Hvidovre	25.09
10,04	Frank Jensen,45,HAK	Greve	12.04
9,95	John Frandsen,61,	Glostrup	18.09
9,64	Thomas Hjorth,73,AAC	Øbro	20.08
9,27	Steen Hansen,59,BAC	Bagsværd	09.10

Alle Tiders Bedste

22,86	Jan Bielecki,71, Sparta	97
21,36	Jan Cordius, 66, Sparta	95
20,41	Michael Knudsen, 67, KIF	99
20,29	Dariusz Slowik,77,1900	01
20,28	Ole Lindskjold, 44, VIF	73
20,14	Erik Fisker, 46, AGF	73
20,12	Nicolai Heidemann, 73,AGF	96
20,02	Claus Klostermann, 64, Sparta	95
19,78	Simon Corlin Jensen, 76, Sparta	02
19,69	Torben Wolf,78,AAM	02
19,66	Peter Jarl Hansen, 44, AGF	73
19,64	Peter Christensen, 58, Fr.O	82
19,60	Anders Jørgensen, 67, Holte	96
19,53	Claus Michael Bahrt, 59, KTA	85
19,38	Bjarke Brøns, 75, SAM	99
19,36	Karsten Andersen, 77, EAF	02
19,02	Morten Helmig, 63, Herlev	89
18,81	Bent Larsen, 54, AAK	84
18,81	Per Sabroe, 59, 1900	84
18,73	Sven Fosbo, 40,GULL	67
18,70	Jon Bang, 64, Fr.O	88
18,67	Kjeld Andresen,50, HADIF	77
18,59	Søren Corneliussen,40,GULL	61
18,18	Michael Jepsen, 65, KTA	90
17,96	Orla Bang, 38, EAF	63
17,96	Flemming Fisker, 42, AGF	79
17,86	Jørgen Krarup, 42, EAF	63
17,77	Leif Sohnemann, 60, AAK	89
17,76	Jørgen Halkjær,69,OGF	83
17,75	Aage B Jacobsen,61, Sparta	83
17,73	Mogens Krog,41, AAK	75
17,68	Poul Cederquist, 16, PI	58
17,62	Karsten Hessilt, 53, GIC	83
17,60	Klaus Bonde, 48, KTA	77
17,59	Lasse Ringhofer, 73, HvAM	98
17,50	Erik Buus Madsen, 68, Vidar	89
17,41	Elo Wichmann, 58, Holte	93
17,34	Victor Petersen, 12, IK99	40
17,29	Benny Lorentzen, 60,1900	87
17,27	Aksel Thorsager, 33, Attila	70
17,14	Steen F Mortensen, 63,RAC	93
17,11	Karl Skønnemann, 45,Holte	77
17,02	Edgar Wendelboe,35, GULL	67
17,02	Curd Werner Bahrt, 60, KTA	88
16,96	Benny Pedersen, 45, Skive	69
16,95	Jesper V Nielsen, 70, 1900	99
16,94	Christian Mathiesen, 65,Vidar	90
16,85	Allan Hellum, 62, KTA	91
16,79	Fritz Rasmussen, 17, AFF	45

Ungsenior (20-22 år)
14,87 Jonas S Laursen,84,BAK
14,80 Jakob Strand,83,SAM
13,42 Brian Nielsen,84,EAF
10,98 Sebastian Kjellerup,84,Korsør
10,42 Dirch Jørgensen,84,AAC

Junior (18-19 år, 12,5 kg)
14,71 Mads U Husum,86,RRA
14,34 Niels Johansen,85,AAIG
13,89 Martin Søndergaard,86,RRA
12,87 Rasmus Sindahl,85,AAC
12,23 Christoffer Jørgensen,86,Viking

11,07 Jonathan Mathiesen,86,KIF
10,32 Malte Ahm,86,RAK
9,32 Kristian Larsen,86,AAC
9,20 Nicklas Hyde,86,Køge
8,48 Kåre Møller,86,Rødding

7,54 Steffen Sørensen,85,SAM
7,23 Peter Raffalt,85,Køge

16-17 år (12,5 kg)
17,25 Nick Petersen,87,GUN
12,97 Allan Nielsen,87,RAK
12,04 Christian P Petersen,88,SAM
10,96 Jens Johansen,88,AAIG
8,49 Martin Saxtorp,88,BAC

7,88 Kristian Tipsmark,88,KIF
7,17 Johannes Jørgensen,88,Viking

14-15 år (12,5 kg)
12,36 Joye Jensen,89,AAC
8,45 Mads Fedder,90,AAC

Senior (kaste5kamp)

4437 p	Torben Wolf,78,EAF	Esbjerg	03.07
	(64,11-15,73-50,29-18,16-60,96)		
3819 p	Tom O Jensen,60,EAF	Randers	30.07
	(46,37-13,36-48,43-15,12-58,29)		
3585 p	Michael B Jepsen,66,HvAM	Hvidovre	25.09
	(52,64-12,46-41,05-14,86-49,76)		
3564 p	Mads Østergaard,64,1900	Glostrup	18.09
	(46,66-14,39-42,93-14,10-46,23)		
3348 p	Jakob Strand,83,SAM	Århus	05.06
	(49,00-11,76-38,78-14,79-43,28)		
3123 p	Jonas S Laursen,84,BAK	Hillerød	05.06
	(45,91-12,22-38,08-13,76-34,42)		
2996 p	Brian Nielsen,84,EAF	Esbjerg	11.07
	(45,66-10,32-32,78-13,42-43,55)		
2988 p	Steen F Mortensen,63,BAC	Glostrup	18.09
	(46,49-11,35-33,32-13,53-36,32)		
2861 p	Jan H Hansen,61,HIF	Hillerød	05.06
	(35,42-11,69-37,02-11,15-39,10)		
2853 p	Danny Solager,81,EAF	Esbjerg	17.07
	(33,67-12,17-40,36-11,18-37,54)		
2739 p	Elo Wichmann,58,BAC	Hillerød	05.06
	(38,11-8,47-30,20-11,94-28,34)		
2708 p	Per Sabroe,59,1900	Glostrup	18.09
	(49,23-10,33-36,21-12,31-23,00)		
2635 p	Lars Hannson,70,AAC	Hillerød	05.06
	(43,41-11,33-32,01-12,05-39,11)		
2616 p	Sebastian Kjellerup,84,KAM	Hillerød	05.06
	(29,86-11,57-33,88-10,98-38,54)		
2566 p	Frank Jensen,45,HAF	Greve	12.04
	(35,38-10,56-32,02-10,04-40,74)		
2557 p	Palle Densam,52,Viking	Rønne	25.09
	(37,82-10,34-34,13-10,91-31,71)		
2496 p	Jørgen L Madsen,72,HvAM	Hvidovre	25.09
	(29,35-11,40-25,09-10,18-49,76)		
2458 p	Steen Hoppe,58,FAK	Glostrup	18.09
	(36,27-10,55-28,09-10,92-34,55)		
2430 p	Jesper Kristensen,70,FIFH	Hillerød	05.06
	(33,77-11,68-31,43-10,70-40,56)		
2399 p	Viggo Svenningsen,60,HIF	Hillerød	05.06
	(34,08-10,60-27,87-11,04-28,65)		
2390 p	John Frandsen,61,FAK	Glostrup	18.09
	(33,16-9,89-31,41-9,95-36,11)		
2353 p	Frank Nielsen,68,GIF	Glostrup	18.09
	(38,03-9,45-26,14-10,43-36,37)		
2238 p	Michael Kure,71,AAC	Hillerød	05.06
	(29,26-10,33-28,24-10,73-42,31)		
2.360 p	Carsten D Nielsen,67,FAK	Randers	24.07
	(31,57-10,60-30,72-8,05-43,31)		
2.136 p	Knud Høyer,46,Greve	Greve	12.04
	(33,75-9,30-29,39-9,21-29,04)		
1713 p	Preben Larsson,??,GIC	Glostrup	18.09
	(0,00-10,34-30,04-9,24-31,09)		

Alle Tiders Bedste

4.895 p	Jan Cordius, 66, Sparta	95
4.698 p	Jan Bielecki, 71, Sparta	98
4.517 p	Ole Lindskjold, 44, VIF	74
4.437 p	Torben Wolf, 78, EAF	04
4.279 p	Claus Klostermann, 64, Sparta	95
4.262 p	Nicolai Heidemann, 73,AGF	96
4.255 p	Dariusz Slowik,77,Ringe (u)	00
4.200 p	Peter Jarl Hansen, 44, AGF	77
4.175 p	Karsten Hessilt, 53, GIC	83
4.175 p	Anders Jørgensen, 67, Holte	91
4.174 p	Klaus J Jensen, 61, Holte	83
4.131 p	Bent Larsen, 54, AAK	83
4.116 p	Kjeld Andresen,50, HADIF	77
4.072 p	Jesper V Nielsen, 70, 1900	99
4.039 p	Michael Knudsen, 67, KIF	97
4.029 p	Simon C Jensen, 76, KIF	01
4.016 p	Michael Jepsen, 65,AAC	94
3.991 p	Allan Laursen, 62, Sparta	97
3.984 p	Morten Helmig, 63, Herlev	89
3.975 p	Curd W Bahrt, 60, KTA	88
3.972 p	Per Sabroe, 59, 1900	84
3.965 p	Tom O Jensen, 60, EAF	96
3.953 p	Peter Christensen, 58, Fr.O	82
3.929 p	Erik Fisker, 46, AGF	73
3.904 p	Jens K Bengtson, 62, HAF	86
3.893 p	Claus M Bahrt, 59, KTA	88
3.884 p	Leif Clausen, 57, HvIF	83
3.832 p	Steen F Mortensen, 63, RAC	88
3.826 p	Mogens Krog,41, AAK	75
3.799 p	Martin Hansen, 67, FAK	88
3.796 p	Karl Skønnemann, 45, Holte	74
3.790 p	Klaus Bonde, 48, KTA	77
3.790 p	Brian Møller, 70, AAK	93
3.782 p	Bjarke Brøns, 75, SAM	99
3.778 p	Karsten Andersen, 77, EAF	02
3.777 p	Finn Olsen, 65, OGF	92
3.761 p	Mads Østergaard, 64, SAK77	01
3.757 p	Jan Strøm Sørensen, 71, AGF	95
3.751 p	Claus Rasmussen, 63, Herlev	87
3.745 p	Jørgen Halkjær, 59, OGF	83
3.740 p	Sven Fosbo, 40, GULL	65
3.733 p	Finn Malchau, 48, Fr.O	80
3.726 p	Eg Gregersen, 72, 1900	95
3.716 p	Jan H Hansen, 61, Hellas	81
3.703 p	Kjeld Muff, 68, Sparta	93
3.700 p	Jan O Jeppesen, 72, OA	93
3.676 p	Allan Kristensen, 63, Sparta	91
3.672 p	Rene Nybo, 61, 1900	87
3.668 p	Bjarne Harsmann, 67, 1900	97
3.666 p	Freddy H Pedersen, 56, AAK	81

4x100 m, piger 15 år

Danske Mesterskaber for ungdom

Fotograf : Erik Laursen

Senior

3.505 p	Niels Uth,74,1900	Glostrup	15.05
	(6,88-47,80-23.16-40,00-4.32.38)		
3.105 p	Gert Skals,83,RFR	Glostrup	15.05
	(6,09w-54,56-23.60-35,81-5.04.59)		
3.070 p	Christian Laugesen,86,Korsør	Glostrup	15.05
	(6,09w-46,08-23.53-29,54-4.30.42)		
2.931 p	Jacob Tesch,80,OA/OGF	Odense	24.04
	(5,70-48,59-24.78-37,73-4.53.74)		
2.536 p	Tom G. Larsen,71,OA/OGF	Odense	24.04
	(5,35-39,12-24.98-30,45-4.57.42)		
2.419 p	Per Egge Rasmussen,59,1900	Randers	28.07
	(5,25-32,19-26.92-28,49-4.58.58)		

Alle Tiders Bedste

3.851 p	Lars Warming, 63, 1900	87
3.803 p	Bjarne Ibsen, 52, SKOVB	79
3.773 p	Steen Smidt-Jensen, 45, BH	72
3.692 p	Niels Uth, 74, 1900	96
3.677 p	Morten Blumensaat, 63, SAK77	85
3.656 p	Finn Malchau, 48, Fr.O	75
3.630 p	Torben Kristiansen, 55, HAK	79
3.619 p	Jens B Christensen, 50, Fr.O	78
3.616 p	Søren W Johansson, 71, KIF	94
3.614 p	Sven Jørgensen, 49, BH	70
3.602 p	Anders Black, 79, KIF	03
3.601 p	Klaus J Jensen, 61, Holte	83
3.590 p	Tom O Jensen, 60, EAF	82
3.590 p	Thor Rasmussen, 74, R.Freja	96
3.574 p	Erling Hansen, 54, HvIF	74
3.573 p	Michael Jørgensen, 67, Sparta	92
3.565 p	Walter Møller, 53, AGF	77
3.551 p	Max Eriksen, 60, OGF	80
3.523 p	Jim Rasmussen, 46, OGF	68
3.506 p	Mikkel Sørensen, 57, Holte	79
3.504 p	Finn Søderlund, 29, Sparta	57
3.477 p	Per Andersen, 62, 1900	86
3.476 p	Michael Borges, 63, HIF	83
3.472 p	Arnt Pedersen, 56, R.Freja	85
3.453 p	Børge Nielsen, 43, EAF	66
3.447 p	Poul Gundersen, 66, Sparta	96
3.446 p	Hasse Rønnov, 57, RAC	82
3.445 p	Peder Normann, 55, HJA	75
3.442 p	Per Ovesen, 51, IFK Aalb.	72
3.433 p	Lars Rode, 40, Sparta	63
3.433 p	Preben Olsen, 43, HADIF	66
3.430 p	Søren Viggo Pedersen,43,KTA	65
3.430 p	Flemming Johansen, 46, HvIF	69
3.430 p	Kent Johansen, 64, KKFUM	81
3.428 p	Preben W Jürgensen, 47, AKH	73
3.416 p	Andreas Gydesen, 35, HADIF	66
3.412 p	Ebbe Nøhr, 50, Herlev	73
3.410 p	Bjørn Andersen, 31, Sparta	51
3.403 p	Karsten Hessilt, 53, GIC	77
3.394 p	Klaus Kiens, 47, BH	68
3.393 p	Georg Pørksen, 44, GIC	74
3.389 p	Jens Busch, 49, BH	74
3.385 p	Alex Bruun, 41, Sparta	66
3.371 p	Per K Rants, 51, GIC	73
3.369 p	Tom Rasmussen, 48, R.Freja	66
3.367 p	Peter Ahlfors, 66, BH	91
3.352 p	Torben Jørgensen, 53, BH	78
3.339 p	Gunnar Bergsten, 20, KIF	42
3.332 p	Edvin Larsen, 16, BH	40
3.326 p	Ove Duvander, 54, GIF	77

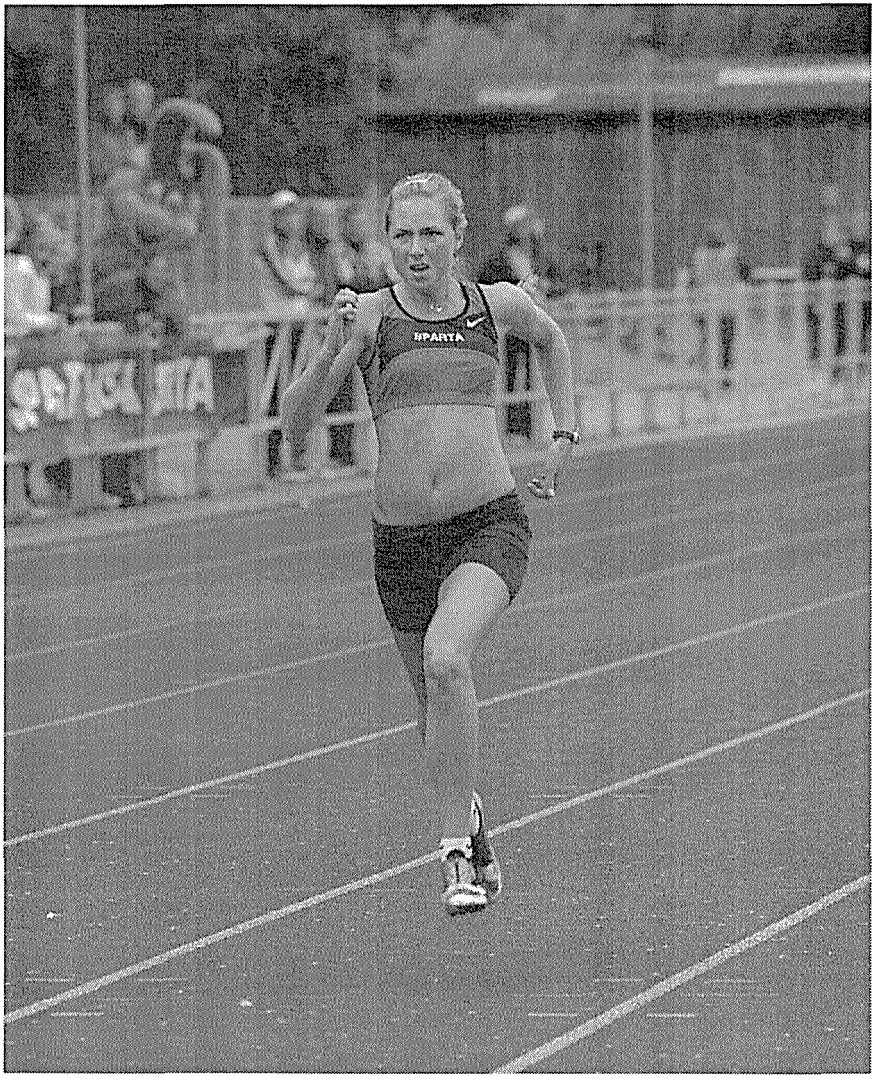

100 m, piger 19 år

DTU-holdkamp, finale

Fotograf : Erik Laursen

Senior

7048 p	Anders Black,79,KIF (11.55-6,98-13,90-1,95-51.85/ 15.41-39,30-4,06-50,08-4.51.21)	SWE	25.09
6436 p	Christian Laugesen,86,Korsør (12.04-6,49-10,64-1,80-51.18/ 15.57-32,41-3,70-47,77-4.21.62)	Riga	03.07
6320 p	Anders Møller,77,1900 (11.54-6,95-9,90-1,99-52.20/ 15.69-28,95-3,60-46,62-5.06.34)	Odense	28.08
6210 p	Henrik Vincentsen,73,Sparta (11.17-6,61-9,86-1,72-50.00/ 14.81-29,04-2,60-44,83-4.34.18)	Odense	28.08
6185 p	Gert Skals,83,Rfreja (12.14-6,18-11,94-1,83-53.24/ 16.96-34,33-4,00-56,72-5.06.21)	Århus	05.06
5291 p	Dirch Jørgensen,84,AAC (11.46-6,23-10,82-1,75-57.32/ 18.50-32,54-4,10-44,98-6.44.46)	Odense	28.08
4941 p	Jacob Tesch,80,OA/OGF (12.79-5,35w-11,01-1,71-58.17/ 18.76w-35,32-2,90-43,62-5.00.37)	Odense	18.09
4617 p	Mikkel Matzen,87,OA/OGF (11.67-5,35w-7,68-1,59-54.37/ 17.53w-21,62-2,60-34,21-5.06.09)	Odense	18.09
4554 p	Esben Kryger,80,OA/OGF (12.21-5,56w -9,34-1,59-53.24/ 19.25-24,09-2,20-34,49-4.57.70)	Odense	18.09
3390 p	Joachim Lund,85,VIF (12.21-5,28-7,22-1,65-64.63/ 20.87w-18,89-3,10-32,47-0)	Odense	18.09
3132 p	Ole Jeppesen,64,OA/OGF (13.72-4,80-9,68-1,41-65.40/ 21.60w-31,53-2,70-35,75-0.0)	Odense	18.09
2703 p	Kasper Mikkelsen,84,OA/OGF (13.81-5,00w-7,55-1,47-64.30/ 25.82-20,62-1,80-26,21-5.45.95)	Odense	18.09

Alle Tiders Bedste

7.994 p	Lars Warming, 63, 1900	88
7.909 p	Steen Smidt-Jensen, 45, BH	72
7.471 p	Niels Uth, 74, 1900	97
7.461 p	Bjarne Vedel, 66, BAK	89
7.402 p	Morten Blumensaat, 63, SAK77	85
7.394 p	Mikkel Sørensen, 57, Holte	84
7.361 p	Anders Black, 79, KIF	03
7.310 p	Erling Hansen, 54, HvIF	76
7.294 p	Karl A Jørgensen, 55, Skovb	76
7.285 p	Tom O Jensen, 60, EAF	84
7.276 p	Bjarne Ibsen, 52, Skovb	79
7.240 p	Piotr Buciarski, 75, Sparta	02
7.234 p	Michael Jørgensen, 67, Køge	88
7.232 p	Poul Gundersen, 66, AKB	94
7.201 p	Torben Kristiansen, 55, HvAK	81
7.154 p	Søren W Johansson, 71,AAK	95
7.106 p	Jesper Tørring, 47, Skovb.	71
7.103 p	Walter Møller, 53, AGF	77
7.103 p	Carsten Bomme, 70, Sparta	94
7.070 p	Thor Rasmussen, 74, R.Freja	96
7.052 p	Flemming Johansen, 46, HvIF	71
7.032 p	Jens B Christensen,50, Fr.O	81
6.998 p	Per Andersen, 62, 1900	86
6.995 p	Per Ovesen, 51, IFK Aalb.	71
6.989 p	Casper Rolsted, 73, Hellas	96
6.988 p	Morten Justesen, 71, 1900	97
6.978 p	Finn Malchau, 48, Fr.O	73
6.965 p	Andreas Hasle, 54, AK73	77
6.948 p	Torben Jørgensen, 53, BH	79
6.933 p	Peder Normann, 55, HJA	77
6.913 p	Peter Ahlfors, 66, BH	90
6.901 p	Max Eriksen, 61, OGF	80
6.863 p	Jan Cordius, 66, FAK	90
6.846 p	Lars Andersen, 56, AAIG	76
6.844 p	Kent Johansen, 64, KKFUM	81
6.816 p	Peter Johansen, 52, BH	73
6.814 p	Henrik Petersen, 58, GULL	77
6.787 p	Bo L Pedersen, 71, Sparta	95
6.783 p	Thomas Jørgensen, 70, Køge	90
6.781 p	Ole Schiødt, 55, Sparta	84
6.754 p	Søren Poulsen, 65, BH	88
6.740 p	Kenneth Kapsch, 66, Sparta	88
6.706 p	Michael Petersen, 63, Fr.O	83
6.703 p	Allan Nielsen, 65, 1900	86
6.703 p	Rasmus Bohr, 69, G77	90
6.703 p	Michael Askjær, 75, 1900	96
6.699 p	Sven Jørgensen, 49, BH	71
6.693 p	Hasse Rønnov, 57, RAC	81
6.690 p	Henrik Baker, 80, TIF	99
6.667 p	Søren Viggo Pedersen, 43, KTA	67

Ungsenior (20-22 år)
6185 p Gert Skals,83,Rfreja
5291 p Dirch Jørgensen,84,AAC

Junior (18-19 år)
6954 p Christian Laugesen,86,Korsør
3390 p Joachim Lund,85,EAF
2413 p Buster Nielsen,85,OA/OGF

9-kamp

16-17 år
6159 p Nikolaj Laursen,88,AAIG
5588 p Thomas Olsen,87,HIF
5274 p Christian P Petersen,88,SAM
1630 p Kristoffer Mikkelsen,88,BAC

14-15 år
5422 p Kenneth Mertz,89,Køge
4709 p Torben Rauff-Hansen,90,SAM
4290 p Claus K Madsen,89,SAM
3902 p Mads Fedder,90,AAC
3706 p Christian Eilersen,AAC